第７号様式（第８条第１項関係）

平成２８年４月２８日

三重県議会議長　中村　進一　様

会派名　　自民党
代表者名　山本　勝　㊞

平成２７年度政務活動費に係る収支報告について

三重県政務活動費の交付に関する条例第１１条第１項（第２項）の規定により、別紙のとおり、平成２７年度（５～３月分）政務活動費収支報告書を提出します。

10200001

別紙

平成２７年度政務活動費収支報告書

氏　名　　自　民　党

1　報告対象期間　　平成２７年５月１日　～平成２８年３月３１日

2　収　　入

政務活動費　　２９，７００，０００　円

3　支　　出

（単位：円）

項　目	支　出　額	内　　訳	備　　考
調査研究費	２３，１７１，８８１	旅費　２３，１７１，８８１	
研　修　費	６３５，９５２	旅費　４４７，５３８ 報償費　５０，０００ その他　１３８，４１４	⑧ ⑤⑫
広聴広報費	３４，４３０	旅費　３４，４３０	
要請陳情等活動費	１２６，２６０	旅費　１２６，２６０	
会議費	１，００８，４６２	旅費　１，００８，４６２	
資料作成費			
資料購入費	１１６，０６８	図書購入費　６３，６６８ その他資料購入費　５２，４００	①②⑮⑰ ⑪⑯
事　務　費	６７２，３８６	需用費　３２５，３２６ その他　３４７，０８６	④⑦⑨⑩⑭ ③⑥⑬
人　件　費			
合　計	２５，７６５，４３９		

4　残　余

３，９３４，５６１円

注）内訳欄には、主たる支出の内訳を記載すること。

10200002

第１５号様式（第９条第２項第３号関係）

２７年度政務活動の実施概要報告書（会派）

会　派　名	自民党
代 表 者 名	山本　　勝

政務活動の主な内容、成果等

「自民党」の平成27年度会派の政務活動の主な内容、成果について概要を報告する。
27年度当初の会派総会で決定した「27年度自民党会派政務活動調査にかかわる会派議員委託調査内容について」に基づき、政務活動調査の分担調査や政務活動調査を実施した。
　この調査活動に基づき、本会議での代表質問・一般質問・議案質疑・各常任委員会・特別委員会での質疑などでの県当局の見解を質すとともに、政策提言や意見具申などの取組を行えるよう準備し、成果がありました。

主な調査の概要は以下の通りであります。

１．イタリア･ミラノ国際博覧会三重県出展において、本県の食関連産業振興、三重の食材ＰＲ並び本県の誘客活動を行うにあたり調査する。

○　平成２７年６月３０日～７月６日（７泊うち１泊は政務活動対象外）
ミラノ国際博覧会会場　　（イタリア　ミラノ市）
カッシーナ・クッカーニャ　（イタリア　ミラノ市）
ホテルメディテラネオ　　（イタリア　ミラノ市）

２．　伊勢志摩サミット開催決定を受け、前回日本開催地である北海道を訪問し、洞爺湖サミット主会場並びに北海道計税連等まで伊勢志摩サミットの準備に資することを目的に視察及び情報収集を行った。また、旅館業と連携したスポーツ合宿の誘致、コンベンション都市の取り組み等にも調査致しました。

①　平成２７年８月２６日～８月２８日（２泊３日）
七尾市和倉温泉目的グランドハウス、能登島グランド、石川県議会　金沢商工会議所
ふるさと回帰支援センター（東京）ほか

②　平成２７年９月２日～９月４日（２泊３日）
北海道虻田郡留寿都村、虻田郡洞爺湖町、札幌市

３　東日本大震災復旧状況と自衛隊災害時における
活動状況調査。

○　平成２７年１０月２１日～２３日（２泊３日）
名取市　霞目駐屯地　松山航空基地　宮城県庁

４．　日台友好交流にかかる自然環境保全活用、観光ＰＲ、日台関係等において更なる友好関係の構築を目指すために調査しました。

○　平成２８年２月２１日～２月２３日（２泊３日）
中華民国（台湾）
１）桃園民館（桃園市）
２）野柳地質公園（新北市）
３）桃園ランタンフェスティバル会場（桃園市）
４）台北アンバサダーホテル（台北市）

◎　１～４をはじめ、調査等の詳細は別途報告書を参照

10200003

調査研究費

10200004

調査研究費　　**旅費等支出計算書**　　会派分

旅行者 職氏名	三重県議会議員　　青木 謙順　㊞
用途	県土整備及び県警業務に関する調査
日程 及び 行き先	平成 27 年 5 月 1 日 ～平成 27 年 5 月 1 日 三重 都・道・府・県 （郡） 津 市・町・村 （行き先の名称）桜橋 三重県津庁舎、県会議事堂

支出内訳	1 旅費							5,180 円
	（運賃等1	有料道路（久居～津）往復						620 円）
	（運賃等2							0 円）
	（運賃等3							0 円）
	（運賃等4							0 円）
	（運賃等5							0 円）
	（自家用車使用	30 円	×	52 km	=			1,560 円）
	（宿泊費	16,500 円	×	0 泊	=			0 円）
	（政務雑費	3,000 円	×	1 日	=			3,000 円）
	（加減額1							0 円）
	（加減額2							0 円）
	（加減額3							0 円）
	2 付随する経費							0 円
	（参加費、資料代等							0 円）
	（手土産代　人数 0 人		円	×	箇所	=		円）
	（その他1				）			0 円）
	（その他2				）			0 円）
	（その他3				）			0 円）

領収書No

10200005

ご利用ありがとうございます。

利用証明書

NEXCO 中日本

料金所(自)　久居
料金所(至)　津

15年　5月　1日
9時　9分

通行料金　¥310－
(ETCクレジット)

車種　1

取扱番号
11050-11334-64804

本利用証明書は、ＥＴＣ利用照会サービスで印字されたものです。サービス内容の確認は、http://www.etc-user.jp/ にアクセスして下さい。

ご利用ありがとうございます。

利用証明書

NEXCO 中日本

料金所(自)　津
料金所(至)　久居

15年　5月　1日
16時36分

通行料金　¥310－
(ETCクレジット)

車種　1

取扱番号
11050-11621-10062

本利用証明書は、ＥＴＣ利用照会サービスで印字されたものです。サービス内容の確認は、http://www.etc-user.jp/ にアクセスして下さい。

10200006

調査研究費　　# 旅費等支出計算書　　会派分

旅行者 職氏名	三重県議会議員　青木　謙順　㊞
用途	青少年健全育成及び県土整備に関する調査
日程 及び 行き先	平成　27　年　5　月　2　日　～平成　27　年　5　月　2　日 三重　都・道・府・県　（郡）　津　市・町・村 （行き先の名称）安濃町安濃球場・草生、メッセウイングみえ、美里町内
支出内訳	1 旅費　4,930 円 （運賃等1　有料道路（津～久居）片道　220 円） （運賃等2　0 円） （運賃等3　0 円） （運賃等4　0 円） （運賃等5　0 円） （自家用車使用　30 円 × 57 km ＝ 1,710 円） （宿泊費　16,500 円 × 0 泊 ＝ 0 円） （政務雑費　3,000 円 × 1 日 ＝ 3,000 円） （加減額1　0 円） （加減額2　0 円） （加減額3　0 円） 2 付随する経費　0 円 （参加費、資料代等　0 円） （手土産代　人数 0 人　円 × 箇所 ＝　円） （その他1　）　0 円） （その他2　）　0 円） （その他3　）　0 円）

領収書No

ご利用ありがとうございます。

利用証明書

NEXCO 中日本

料金所(自)　津
料金所(至)　久居

１５年　５月　２日
１０時３１分

割引前料金	￥３１０－
割引△	￥９０－
通行料金	￥２２０－
(ETCｸﾚｼﾞｯﾄ)	

車種　1

取扱番号
11050-22137-79335

本利用証明書は、ＥＴＣ利用照会サービスで印字されたものです。サービス内容の確認は、http://www.etc-user.jp/ にアクセスして下さい。

019

10200008

調査研究費　　**旅費等支出計算書**　　会派分

旅行者 職氏名	三重県議会議員　　青木　謙順　　㊞
用途	健康福祉、農林水産及び県土整備に関する調査
日程 及び 行き先	平成　27　年　5　月　9　日　～平成　27　年　5　月　9　日 三重　都・道・府・県　（郡）　津　市・町・村 （行き先の名称）戸木町 ニューファクトリー公園、羽所町 ホテルグリーンパーク津、河芸庁舎
支出内訳	1 旅費　7,670 円 （運賃等1　有料道路（津～久居）往復　440 円） （運賃等2　0 円） （運賃等3　0 円） （運賃等4　0 円） （運賃等5　0 円） （自家用車使用　30 円 × 141 km ＝ 4,230 円） （宿泊費　16,500 円 × 0 泊 ＝ 0 円） （政務雑費　3,000 円 × 1 日 ＝ 3,000 円） （加減額1　0 円） （加減額2　0 円） （加減額3　0 円） 2 付随する経費　0 円 （参加費、資料代等　0 円） （手土産代　人数 0 人　円 × 箇所 ＝　円） （その他1　）　0 円） （その他2　）　0 円） （その他3　）　0 円）

領収書No

10200009

ご利用ありがとうございます。

利　用　証　明　書

NEXCO 中日本

料金所(自)　津
料金所(至)　久居

１５年　５月　９日
１２時５３分

割引前料金	￥３１０－
割引△	￥９０－
通行料金 (ETCｸﾚｼﾞｯﾄ)	￥２２０－

車種　1

取扱番号
11050-90170-22945

本利用証明書は、ＥＴＣ利用照会サービスで印字されたものです。サービス内容の確認は、http://www.etc-user.jp/ にアクセスして下さい。

019

ご利用ありがとうございます。

利　用　証　明　書

NEXCO 中日本

料金所(自)　久居
料金所(至)　津

１５年　５月　９日
１４時２８分

割引前料金	￥３１０－
割引△	￥９０－
通行料金 (ETCｸﾚｼﾞｯﾄ)	￥２２０－

車種　1

取扱番号
11050-90215-43241

本利用証明書は、ＥＴＣ利用照会サービスで印字されたものです。サービス内容の確認は、http://www.etc-user.jp/ にアクセスして下さい。

019

調査研究費　　**旅費等支出計算書**　　会派分

旅行者 職氏名	三重県議会議員　　青木　謙順　　㊞
用途	健康福祉、農林水産及び議会活動に関する調査
日程 及び 行き先	平成　27　年　5　月　11　日　～平成　27　年　5　月　11　日 三重　　都・道・府・県　　（郡）　　津　　市・町・村 （行き先の名称）一志町日置、津新町、八町、県会議事堂
支出内訳	1 旅費　　4,320　円 （運賃等1　　0　円） （運賃等2　　0　円） （運賃等3　　0　円） （運賃等4　　0　円） （運賃等5　　0　円） （自家用車使用　　30　円　×　44　km　＝　1,320　円） （宿泊費　　16,500　円　×　0　泊　＝　0　円） （政務雑費　　3,000　円　×　1　日　＝　3,000　円） （加減額1　　0　円） （加減額2　　0　円） （加減額3　　0　円） 2 付随する経費　　0　円 （参加費、資料代等　　0　円） （手土産代　　人数　0　人　　円　×　　箇所　＝　　円） （その他1　　）　　0　円） （その他2　　）　　0　円） （その他3　　）　　0　円）

領収書No

10200011

調査研究費　　# 旅費等支出計算書　　会派分

旅行者 職氏名	三重県議会議員　青木　謙順　㊞
用途	地域連携、健康福祉及び議会活動に関する調査
日程 及び 行き先	平成　27　年　5　月　12　日　～平成　27　年　5　月　12　日 三重　都・道・府・県　（郡）　津　市・町・村 （行き先の名称）御殿場　モーターボート競走場、県会議事堂、大門、新東町

支出内訳							
1 旅費							4,530 円
（運賃等1							0 円）
（運賃等2							0 円）
（運賃等3							0 円）
（運賃等4							0 円）
（運賃等5							0 円）
（自家用車使用	30 円	×	51 km	＝	1,530 円）		
（宿泊費	16,500 円	×	0 泊	＝	0 円）		
（政務雑費	3,000 円	×	1 日	＝	3,000 円）		
（加減額1							0 円）
（加減額2							0 円）
（加減額3							0 円）
2 付随する経費							0 円
（参加費、資料代等							0 円）
（手土産代　人数 0 人	円	×	箇所	＝	円）		
（その他1			）		0 円）		
（その他2			）		0 円）		
（その他3			）		0 円）		

領収書No

10200012

調査研究費　　**旅費等支出計算書**　　会派分

旅行者 職氏名	三重県議会議員　　青木　謙順　　㊞
用途	スポーツ推進及び地域振興に関する調査
日程 及び 行き先	平成　27　年　5　月　15　日　～平成　27　年　5　月　15　日 三重　都・道・府・県　（郡）　津　市・町・村 （行き先の名称）河芸町浜田 河芸グランド、三重県庁
支出内訳	1 旅費　6,670 円 （運賃等1　有料道路（久居～津）片道　310 円） （運賃等2　0 円） （運賃等3　0 円） （運賃等4　0 円） （運賃等5　0 円） （自家用車使用　30 円 × 112 km ＝ 3,360 円） （宿泊費　16,500 円 × 0 泊 ＝ 0 円） （政務雑費　3,000 円 × 1 日 ＝ 3,000 円） （加減額1　0 円） （加減額2　0 円） （加減額3　0 円） 2 付随する経費　0 円 （参加費、資料代等　0 円） （手土産代　人数 0 人　円 × 箇所 ＝　円） （その他1　）　0 円） （その他2　）　0 円） （その他3　）　0 円）

領収書No

ご利用ありがとうございます。

利 用 証 明 書

NEXCO 中日本

料金所(自)　　久居
料金所(至)　　津

１５年　５月１５日
８時　５分

通行料金　　￥３１０－
(ETCｸﾚｼﾞｯﾄ)

車種　　1

取扱番号
11051-52055-49490

本利用証明書は、ＥＴＣ利用照会サービスで印字されたものです。サービス内容の確認は、http://www.etc-user.jp/ にアクセスして下さい。

10200014

調査研究費　　**旅費等支出計算書**　　会派分

旅行者 職氏名	三重県議会議員　　青木　謙順　　㊞
用途	県政要望及び廃棄物対策に関する調査
日程 及び 行き先	平成　27　年　5　月　18　日　～平成　27　年　5　月　18　日 三重　都・道・府・県　（郡）　津　市・町・村 （行き先の名称）芸濃町椋本、高野尾町 高野尾小学校、県会議事堂
支出内訳	1 旅費　5,870 円 （運賃等1　有料道路（久居～芸濃）片道　560 円） （運賃等2　0 円） （運賃等3　0 円） （運賃等4　0 円） （運賃等5　0 円） （自家用車使用　30 円 × 77 km ＝ 2,310 円） （宿泊費　16,500 円 × 0 泊 ＝ 0 円） （政務雑費　3,000 円 × 1 日 ＝ 3,000 円） （加減額1　0 円） （加減額2　0 円） （加減額3　0 円） 2 付随する経費　0 円 （参加費、資料代等　0 円） （手土産代　人数 0 人　円 × 箇所 ＝　円） （その他1　）　0 円） （その他2　）　0 円） （その他3　）　0 円）

領収書No

10200015

ご利用ありがとうございます。

利 用 証 明 書

NEXCO 中日本

料金所(自)　久居
料金所(至)　芸濃

１５年　５月１８日
１４時　５分

通行料金　￥５６０－
(ETCｸﾚｼﾞｯﾄ)

車種　1

取扱番号
11051-87802-30452

本利用証明書は、ＥＴＣ利用照会サービスで印字されたものです。サービス内容の確認は、http://www.etc-user.jp/ にアクセスして下さい。

10200016

調査研究費　　**旅費等支出計算書**　　会派分

旅行者 職氏名	三重県議会議員　　青木　謙順　　㊞
用途	ふるさと創生政策等政務調査
日程 及び 行き先	平成　27　年　5　月　19　日　～平成　27　年　5　月　20　日 東京　都・道・府・県　（郡）千代田・江東区　市・町・村 （行き先の名称）有楽町 ふるさと回帰支援センター、東京ビックサイト

支出内訳							
1 旅費							57,440 円
（運賃等1	近鉄（榊原温泉口～名古屋）往復						5,280 円）
（運賃等2	新幹線（名古屋～東京）往復						29,360 円）
（運賃等3							0 円）
（運賃等4							0 円）
（運賃等5							0 円）
（自家用車使用		30 円	×	10 km	＝	300 円）	
（宿泊費		16,500 円	×	1 泊	＝	16,500 円）	
（政務雑費		3,000 円	×	2 日	＝	6,000 円）	
（加減額1							0 円）
（加減額2							0 円）
（加減額3							0 円）
2 付随する経費							0 円
（参加費、資料代等							0 円）
（手土産代　人数 0 人		円	×	箇所	＝	円）	
（その他1				）			0 円）
（その他2				）			0 円）
（その他3				）			0 円）

領収書No

10200017

第13号様式(第9条第2項第2号関係)

政務活動報告書

会派名 代表者名	自民党　　三重県議会議員　山本 勝
旅行者 職氏名	三重県議会議員　青木 謙順
日程 及び 行き先	調査日程：平成 27年 5月　19日　～ 20日 調査先：ふるさと回帰支援センター（東京都千代田区有楽町東京交通会館） 東京ビックサイト（東京都江東区有明3-11-1）
目的	ふるさと創生政策等政務調査
経費内訳	別添「旅費等支出計算書」のとおり
概要等	◎ 政務活動の内容 （5月19日） 有楽町の東京交通会館において、「認定NPO法人ふるさと回帰支援センター」の、三重県への移住支援コーナーを訪問した。 相談窓口の染谷相談員から、ふるさと回帰支援センターの概要、開設からの活動の内容などを聴取し、三重県の取組について意見交換した。 （5月20日） 東京ビックサイト西館において開催の「自治体総合フェアー2015」を訪問した。三重県立四日市高校ご出身の前総務省自治財政局長 椎川 忍 実行委員長の記念講演を拝聴し、「地方創生の課題と地域力創造のポイント」について意見交換した。 また、開催中の「自治体総合フェアー」の会場において、各展示開催者らと、来場者の反響や評価、イベント取組課題など意見交換した。 ◎ 政務活動の考察 今回の調査及び要請した内容については、会派に報告するとともに、会派代表質問、議員一般質問、各委員会での質問などを通して、県当局の見解を質すとともに、政策提言や意見具申などの取り組みの参考とする。

10200018

（参考様式第１）

宿　泊　証　明　書

宿泊者氏名	青木 謙順
宿　泊　日	2015 年 5 月 19 日から 1 泊

上記のとおり宿泊したことを証明します。

2015 年 5 月 20 日

宿泊施設名 アパヴィラホテル〈赤坂見附〉 [redacted]

※　上記様式は、政務活動用務で宿泊を要した場合に、宿泊先で発行を依頼し、旅費等支出計算書に添付するものとする。

※　宿泊先で同様の内容が記載された宿泊先所定の証明書がある場合は、それをもって代えることができる。

10200019

調査研究費　　**旅費等支出計算書**　　会派分

旅行者 職氏名	三重県議会議員　　青木　謙順　　㊞
用途	農林水産、雇用経済及び県土整備に関する調査
日程 及び 行き先	平成　27　年　5　月　22　日　～平成　27　年　5　月　22　日 三重　都・道・府・県　（郡）　津　市・町・村 （行き先の名称）安濃町 安濃SA・安芸砂利、美里町家所、一志町田尻、香良洲総合支所、雲出長常町、美杉町竹原、白山町南家城、県津庁舎　等

支出内訳								
1 旅費							9,580	円
（運賃等1	有料道路（久居～芸濃）片道						560	円）
（運賃等2	有料道路（久居～津）往復						620	円）
（運賃等3							0	円）
（運賃等4							0	円）
（運賃等5							0	円）
（自家用車使用	30	円	×	180	km	＝	5,400	円）
（宿泊費	16,500	円	×	0	泊	＝	0	円）
（政務雑費	3,000	円	×	1	日	＝	3,000	円）
（加減額1							0	円）
（加減額2							0	円）
（加減額3							0	円）
2 付随する経費							0	円
（参加費、資料代等							0	円）
（手土産代　人数 0 人		円	×		箇所	＝		円）
（その他1					）		0	円）
（その他2					）		0	円）
（その他3					）		0	円）

領収書No

10200020

ご利用ありがとうございます。

利　用　証　明　書

NEXCO 中日本

料金所(自)　　久居
料金所(至)　　芸濃

１５年　５月２２日
８時１０分

通行料金　　￥５６０－
(ETCクレジット)

車種　　１

取扱番号
11052-20099-38457

本利用証明書は、ＥＴＣ利用照会サービスで印字されたものです。サービス内容の確認は、http://www.etc-user.jp/ にアクセスして下さい。

ご利用ありがとうございます。

利　用　証　明　書

NEXCO 中日本

料金所(自)　　久居
料金所(至)　　津

１５年　５月２２日
１４時４２分

通行料金　　￥３１０－
(ETCクレジット)

車種　　１

取扱番号
11052-20321-60145

本利用証明書は、ＥＴＣ利用照会サービスで印字されたものです。サービス内容の確認は、http://www.etc-user.jp/ にアクセスして下さい。

ご利用ありがとうございます。

利　用　証　明　書

NEXCO 中日本

料金所(自)　　津
料金所(至)　　久居

１５年　５月２２日
１７時５４分

通行料金　　￥３１０－
(ETCクレジット)

車種　　１

取扱番号
11052-20439-02493

本利用証明書は、ＥＴＣ利用照会サービスで印字されたものです。サービス内容の確認は、http://www.etc-user.jp/ にアクセスして下さい。

10200021

調査研究費　　**旅費等支出計算書**　　会派分

旅行者 職氏名	三重県議会議員　　青木　謙順　　印
用途	私学振興、生涯教育及びスポーツ振興に関する調査
日程 及び 行き先	平成　27　年　5　月　26　日　～平成　27　年　5　月　26　日 三重　都・道・府・県　（郡）　津　市・町・村 （行き先の名称）県会議事堂、ホテルグリーンパーク津、白山町城立、津リージョンプラザ
支出内訳	1 旅費　6,030 円 （運賃等1　0 円） （運賃等2　0 円） （運賃等3　0 円） （運賃等4　0 円） （運賃等5　0 円） （自家用車使用　30 円 × 101 km ＝ 3,030 円） （宿泊費　16,500 円 × 0 泊 ＝ 0 円） （政務雑費　3,000 円 × 1 日 ＝ 3,000 円） （加減額1　0 円） （加減額2　0 円） （加減額3　0 円） 2 付随する経費　0 円 （参加費、資料代等　0 円） （手土産代　人数 0 人　円 × 箇所 ＝　円） （その他1　）　0 円） （その他2　）　0 円） （その他3　）　0 円）

領収書No

10200022

調査研究費　　**旅費等支出計算書**　　会派分

旅行者 職氏名	三重県議会議員　　青木　謙順　　㊞
用途	地域スポーツ・森林振興、健全財政、憲法に関する調査
日程 及び 行き先	平成　27　年　5　月　27　日　～平成　27　年　5　月　27　日 三重　都・道・府・県　（郡）　津　市・町・村 （行き先の名称）南中央 古道テニスコート、県会議事堂、三重県総合文化センター、美杉町八知 美杉木材市場
支出内訳	1 旅費　6,920 円 （運賃等1　有料道路（久居～津）往復　620 円） （運賃等2　0 円） （運賃等3　0 円） （運賃等4　0 円） （運賃等5　0 円） （自家用車使用　30 円 × 110 km ＝ 3,300 円） （宿泊費　16,500 円 × 0 泊 ＝ 0 円） （政務雑費　3,000 円 × 1 日 ＝ 3,000 円） （加減額1　0 円） （加減額2　0 円） （加減額3　0 円） 2 付随する経費　0 円 （参加費、資料代等　0 円） （手土産代　人数 0 人　円 × 箇所 ＝　円） （その他1　）　0 円） （その他2　）　0 円） （その他3　）　0 円）

領収書No

10200023

ご利用ありがとうございます。

利 用 証 明 書

NEXCO 中日本

料金所(自)　久居
料金所(至)　津

１５年　５月２７日
８時３２分

通行料金　￥３１０－
(ETCｸﾚｼﾞｯﾄ)

車種　1

取扱番号
11052-71594-72264

本利用証明書は、ＥＴＣ利用照会サービスで印字されたものです。サービス内容の確認は、http://www.etc-user.jp/ にアクセスして下さい。

ご利用ありがとうございます。

利 用 証 明 書

NEXCO 中日本

料金所(自)　津
料金所(至)　久居

１５年　５月２７日
１６時１８分

通行料金　￥３１０－
(ETCｸﾚｼﾞｯﾄ)

車種　1

取扱番号
11052-71856-73224

本利用証明書は、ＥＴＣ利用照会サービスで印字されたものです。サービス内容の確認は、http://www.etc-user.jp/ にアクセスして下さい。

10200024

調査研究費　　**旅費等支出計算書**　　会派分

旅行者 職氏名	三重県議会議員　　青木　謙順　　㊞
用途	交通安全対策、高校教育、地域文化振興及び社会保険労務士業務に関する調査
日程 及び 行き先	平成　27　年　5　月　29　日　～平成　27　年　5　月　29　日 三重　都・道・府・県　（郡）　津　市・町・村 （行き先の名称）津警察署、県会議事堂、久居総合福祉会館、プラザ洞津
支出内訳	1 旅費　5,590 円 （運賃等1　有料道路（津～久居）片道　310 円） （運賃等2　0 円） （運賃等3　0 円） （運賃等4　0 円） （運賃等5　0 円） （自家用車使用　30 円 × 76 km ＝ 2,280 円） （宿泊費　16,500 円 × 0 泊 ＝ 0 円） （政務雑費　3,000 円 × 1 日 ＝ 3,000 円） （加減額1　0 円） （加減額2　0 円） （加減額3　0 円） 2 付随する経費　0 円 （参加費、資料代等　0 円） （手土産代　人数 0 人　円 × 箇所 ＝　円） （その他1　）　0 円） （その他2　）　0 円） （その他3　）　0 円）

領収書No

10200025

ご利用ありがとうございます。

利 用 証 明 書

NEXCO 中日本

料金所(自)　津
料金所(至)　久居

１５年　５月２９日
１３時１６分

通行料金　￥３１０－
(ETCｸﾚｼﾞｯﾄ)

車種　１

取扱番号
11052-93571-59784

本利用証明書は、ＥＴＣ利用照会サービスで印字されたものです。サービス内容の確認は、http://www.etc-user.jp/ にアクセスして下さい。

10200026

調査研究費　　**旅費等支出計算書**　　会派分

旅行者 職氏名	三重県議会議員　　青木　謙順　　㊞
用途	雇用経済現地調査及び津管内事務事業に関する調査
日程 及び 行き先	平成　27　年　6　月　2　日　～平成　27　年　6　月　2　日 三重　都・道・府・県　（郡）　津　市・町・村 （行き先の名称）修成町、三重県津庁舎

支出内訳							
1 旅費							4,470 円
（運賃等1							0 円）
（運賃等2							0 円）
（運賃等3							0 円）
（運賃等4							0 円）
（運賃等5							0 円）
（自家用車使用	30 円	×	49 km	=	1,470 円）
（宿泊費	16,500 円	×	0 泊	=	0 円）
（政務雑費	3,000 円	×	1 日	=	3,000 円）
（加減額1							0 円）
（加減額2							0 円）
（加減額3							0 円）
2 付随する経費							0 円
（参加費、資料代等							0 円）
（手土産代　人数 0 人		円	×	箇所	=	円）
（その他1				）		0 円）
（その他2				）		0 円）
（その他3				）		0 円）

領収書No

10200027

調査研究費　　**旅費等支出計算書**　　会派分

旅行者 職氏名	三重県議会議員　　青木　謙順　　印
用途	林業研究、建築士事務所及び人権・同和教育に関する調査
日程 及び 行き先	平成　27　年　6　月　5　日　～平成　27　年　6　月　5　日 三重　都・道・府・県　（郡）　津・伊勢　市・町・村 （行き先の名称）白山町 白山市民会館、伊勢シティホテル
支出内訳	1 旅費　6,540 円 （運賃等1　近鉄（榊原温泉口～伊勢市）往復　3,180 円） （運賃等2　0 円） （運賃等3　0 円） （運賃等4　0 円） （運賃等5　0 円） （自家用車使用　30 円 × 12 km ＝ 360 円） （宿泊費　16,500 円 × 0 泊 ＝ 0 円） （政務雑費　3,000 円 × 1 日 ＝ 3,000 円） （加減額1　0 円） （加減額2　0 円） （加減額3　0 円） 2 付随する経費　0 円 （参加費、資料代等　0 円） （手土産代　人数 0 人　円 × 箇所 ＝　円） （その他1　）　0 円） （その他2　）　0 円） （その他3　）　0 円）

領収書No

10200028

調査研究費　　**旅費等支出計算書**　　会派分

旅行者 職氏名	三重県議会議員　　青木　謙順　　㊞
用途	防災対策、農林水産及び文化振興に関する調査
日程 及び 行き先	平成　27　年　6　月　7　日　～平成　27　年　6　月　7　日 三重　　都・道・府・県　　（郡）　　津　　市・町・村 （行き先の名称）一志町高岡幼稚園、榊原町安子、久居元町油正ホール、プラザ洞津
支出内訳	1 旅費　　4,740 円 （運賃等1　　0 円） （運賃等2　　0 円） （運賃等3　　0 円） （運賃等4　　0 円） （運賃等5　　0 円） （自家用車使用　　30 円 × 58 km ＝ 1,740 円） （宿泊費　　16,500 円 × 0 泊 ＝ 0 円） （政務雑費　　3,000 円 × 1 日 ＝ 3,000 円） （加減額1　　0 円） （加減額2　　0 円） （加減額3　　0 円） 2 付随する経費　　0 円 （参加費、資料代等　　0 円） （手土産代　　人数 0 人　　円 × 箇所 ＝　　円） （その他1　　）　　0 円） （その他2　　）　　0 円） （その他3　　）　　0 円）

領収書No

10200029

調査研究費　　**旅費等支出計算書**　　会派分

旅行者 職氏名	三重県議会議員　　青木　謙順　　㊞
用途	健康福祉及び雇用経済に関する調査
日程 及び 行き先	平成　27　年　6　月　18　日　～平成　27　年　6　月　18　日 三重　都・道・府・県　（郡）　津　市・町・村 （行き先の名称）一志町井生、県会議事堂、三重県総合文化センター
支出内訳	1 旅費　6,050 円 （運賃等1　有料道路（久居～津）往復　620 円） （運賃等2　0 円） （運賃等3　0 円） （運賃等4　0 円） （運賃等5　0 円） （自家用車使用　30 円 × 81 km ＝ 2,430 円） （宿泊費　16,500 円 × 0 泊 ＝ 0 円） （政務雑費　3,000 円 × 1 日 ＝ 3,000 円） （加減額1　0 円） （加減額2　0 円） （加減額3　0 円） 2 付随する経費　0 円 （参加費、資料代等　0 円） （手土産代　人数 0 人　円 × 箇所 ＝　円） （その他1　）　0 円） （その他2　）　0 円） （その他3　）　0 円）

領収書No

10200030

ご利用ありがとうございます。

利　用　証　明　書

NEXCO 中日本

料金所(自)　久居
料金所(至)　津

１５年　６月１８日
９時４３分

通行料金　￥３１０－
(ETCｸﾚｼﾞｯﾄ)

車種　1

取扱番号
11061-83006-67884

本利用証明書は、ＥＴＣ利用照会サービスで印字されたものです。サービス内容の確認は、http://www.etc-user.jp/ にアクセスして下さい。

ご利用ありがとうございます。

利　用　証　明　書

NEXCO 中日本

料金所(自)　津
料金所(至)　久居

１５年　６月１８日
１７時５４分

通行料金　￥３１０－
(ETCｸﾚｼﾞｯﾄ)

車種　1

取扱番号
11061-83293-48938

本利用証明書は、ＥＴＣ利用照会サービスで印字されたものです。サービス内容の確認は、http://www.etc-user.jp/ にアクセスして下さい。

10200031

調査研究費　　**旅費等支出計算書**　　会派分

旅行者 職氏名	三重県議会議員　　青木　謙順　　㊞
用途	農林水産、防災対策及び文化振興に関する調査
日程 及び 行き先	平成　27　年　6　月　20　日　～平成　27　年　6　月　20　日 三重　　都・道・府・県　　（郡）　　津　　市・町・村 （行き先の名称）一志町日置 JA三重中央ｸﾞﾘｰﾝﾌﾟﾗｻﾞふれあいｾﾝﾀｰ、三重県総合文化センター、アスト津

支出内訳	1 旅費						4,560	円
	（運賃等1						0	円）
	（運賃等2						0	円）
	（運賃等3						0	円）
	（運賃等4						0	円）
	（運賃等5						0	円）
	（自家用車使用	30	円	×	52 km	＝	1,560	円）
	（宿泊費	16,500	円	×	0 泊	＝	0	円）
	（政務雑費	3,000	円	×	1 日	＝	3,000	円）
	（加減額1						0	円）
	（加減額2						0	円）
	（加減額3						0	円）
	2 付随する経費						0	円
	（参加費、資料代等						0	円）
	（手土産代　人数 0 人		円	×	箇所	＝		円）
	（その他1				）		0	円）
	（その他2				）		0	円）
	（その他3				）		0	円）

領収書No

10200032

調査研究費　　**旅費等支出計算書**　　会派分

旅行者 職氏名	三重県議会議員　　青木　謙順　　㊞
用途	獣害対策、広聴広報及び子育て支援に関する調査
日程 及び 行き先	平成　27　年　6　月　24　日　～平成　27　年　6　月　24　日 三重　都・道・府・県　（郡）　津　市・町・村 （行き先の名称）県会議事堂、大門 津都ホテル
支出内訳	1 旅費　5,350 円 （運賃等1　有料道路（久居～津）片道　310 円） （運賃等2　0 円） （運賃等3　0 円） （運賃等4　0 円） （運賃等5　0 円） （自家用車使用　30 円 × 68 km ＝ 2,040 円） （宿泊費　16,500 円 × 0 泊 ＝ 0 円） （政務雑費　3,000 円 × 1 日 ＝ 3,000 円） （加減額1　0 円） （加減額2　0 円） （加減額3　0 円） 2 付随する経費　0 円 （参加費、資料代等　0 円） （手土産代　人数 0 人　円 × 箇所 ＝　円） （その他1　）　0 円） （その他2　）　0 円） （その他3　）　0 円）

領収書No

10200033

ご利用ありがとうございます。

利　用　証　明　書

NEXCO 中日本

料金所(自)　　久居
料金所(至)　　津

１５年　６月２４日
１０時５６分

通行料金　　￥３１０－
(ETCｸﾚｼﾞｯﾄ)

車種　　1

取扱番号
11062-40955-97245

本利用証明書は、ＥＴＣ利用照会サービスで印字されたものです。サービス内容の確認は、http://www.etc-user.jp/ にアクセスして下さい。

10200034

調査研究費　　# 旅費等支出計算書　　会派分

旅行者 職氏名	三重県議会議員　　青木　謙順　　㊞
用途	議会改革及び文化振興に関する調査
日程 及び 行き先	平成　27　年　6　月　25　日　～平成　27　年　6　月　25　日 三重　都・道・府・県　（郡）　津　市・町・村 （行き先の名称）県会議事堂、津市役所

支出内訳							
1 旅費							5,660 円
（運賃等1	有料道路（久居～津）往復						620 円）
（運賃等2							0 円）
（運賃等3							0 円）
（運賃等4							0 円）
（運賃等5							0 円）
（自家用車使用	30 円	×	68 km	=	2,040 円）		
（宿泊費	16,500 円	×	0 泊	=	0 円）		
（政務雑費	3,000 円	×	1 日	=	3,000 円）		
（加減額1							0 円）
（加減額2							0 円）
（加減額3							0 円）
2 付随する経費							0 円
（参加費、資料代等							0 円）
（手土産代　人数 0 人		円	×	箇所	=	円）	
（その他1				）			0 円）
（その他2				）			0 円）
（その他3				）			0 円）

領収書No

10200035

ご利用ありがとうございます。

利　用　証　明　書

NEXCO 中日本

料金所(自)　　久居
料金所(至)　　津

１５年　６月２５日
１１時３１分

通行料金　　￥３１０－
(ETCｸﾚｼﾞｯﾄ)

車種　　1

取扱番号
11062-51608-08623

本利用証明書は、ＥＴＣ利用照会サービスで印字されたものです。サービス内容の確認は、http://www.etc-user.jp/ にアクセスして下さい。

ご利用ありがとうございます。

利　用　証　明　書

NEXCO 中日本

料金所(自)　　津
料金所(至)　　久居

１５年　６月２５日
１５時４８分

通行料金　　￥３１０－
(ETCｸﾚｼﾞｯﾄ)

車種　　1

取扱番号
11062-51741-02823

本利用証明書は、ＥＴＣ利用照会サービスで印字されたものです。サービス内容の確認は、http://www.etc-user.jp/ にアクセスして下さい。

10200036

調査研究費　　# 旅費等支出計算書　　会派分

旅行者 職氏名	三重県議会議員　　青木　謙順　　㊞
用途	防災対策及び農林水産に関する調査
日程 及び 行き先	平成　27　年　6　月　27　日　～平成　27　年　6　月　27　日 三重　都・道・府・県　（郡）　津・松阪　市・町・村 （行き先の名称）白山町大原 航空自衛隊白山分屯地、松阪農業公園ベルファーム、美杉町竹原 レークサイド君ケ野

支出内訳							
1 旅費							4,680 円
（運賃等1							0 円）
（運賃等2							0 円）
（運賃等3							0 円）
（運賃等4							0 円）
（運賃等5							0 円）
（自家用車使用	30 円	×	56 km	＝	1,680 円）		
（宿泊費	16,500 円	×	0 泊	＝	0 円）		
（政務雑費	3,000 円	×	1 日	＝	3,000 円）		
（加減額1							0 円）
（加減額2							0 円）
（加減額3							0 円）
2 付随する経費							0 円
（参加費、資料代等							0 円）
（手土産代　人数 0 人	円	×	箇所	＝	円）		
（その他1			）		0 円）		
（その他2			）		0 円）		
（その他3			）		0 円）		

領収書No

10200037

調査研究費　　**旅費等支出計算書**　　会派分

旅行者 職氏名	三重県議会議員　　青木　謙順　　㊞
用途	食関連産業の振興政策、インバウンド政策に関する調査
日程 及び 行き先	平成　27　年　6　月　30　日　～平成　27　年　7　月　6　日 大阪・イタリア　都・道・府・県　　（郡）泉佐野・ミラノ・ローマ　市・町・村 （行き先の名称）ミラノ国際博覧会会場、カッシーノ・クッカーニャ（ミラノ市）、ホテルメディテラネオ（ローマ市）

支出内訳							
1 旅費						603,560	円
（運賃等1	近鉄（津～大阪難波）片道					3,000	円）
（運賃等2	南海（南海難波～関西空港）往復					2,860	円）
（運賃等3	飛行機（関西空港～イタリア）往復					399,000	円）
（運賃等4	専用車：ミラノ滞在期間（７／１～２）					37,000	円）
（運賃等5	電車（ミラノ～ローマ）片道					17,200	円）
（運賃等6	専用車：ローマ滞在期間（７／３・５）					42,000	円）
（運賃等7	近鉄（大阪難波～榁原温泉口）片道					2,700	円）
（運賃等8						0	円）
（運賃等9						0	円）
（運賃等10						0	円）
（自家用車使用	30 円	×	10 km	＝		300	円）
（宿泊費	16,500 円	×	0 泊	＝		0	円）
（政務雑費	3,000 円	×	2 日	＝		6,000	円）
（加減額1	宿泊費（甲地方）２１，５００円×３泊					64,500	円）
（加減額2	通訳（ミラノ調査分）					29,000	円）
（加減額3	※７／４の宿泊費は政務対象外					0	円）
2 付随する経費						55,820	円
（参加費、資料代等	ミラノ国際博覧会２Ｄａｙパス					7,800	円）
（手土産代	人数 0 人	円	×	箇所	＝		円）
（その他1	関西空港利用税				）	3,040	円）
（その他2	現地空港税				）	6,740	円）
（その他3	燃料サーチャージ、航空保険料				）	35,000	円）
（その他4	企画手配料金				）	3,240	円）
（その他5					）	0	円）

10200038　　領収書No

第１３号様式（第９条第２項第２号関係）

政務活動報告書

会派名 代表者名	自民党　　山本　勝
旅行者 職氏名	中森　博文　　青木　謙順　　中嶋　年規 野口　正　　田中　祐治　　木津　直樹
日程 及び 行き先	平成２７年６月３０日～７月６日　（７泊　うち１泊は政務活動対象外） ミラノ国際博覧会会場（イタリア　ミラノ市） カッシーナ・クッカーニャ（イタリア　ミラノ市） ホテルメディテラネオ（イタリア　ローマ市）
目的	食関連産業の振興政策、インバウンド政策に関する調査
経費内訳	別添「旅費等支出計算書」のとおり
概要等	（6月３０日） 夜間に関西国際空港を出発のため機内泊。 （7月１日） 本県が食関連産業振興の一環としてミラノ国際博覧会へ出展、三重の食のPRならびに誘客活動等を行うにあたり調査を行った。 ＜ミラノ国際博覧会 三重県出展概要＞ ミラノ国際博覧会は、平成27年5月1日から10月31日までの184日間にわたり、「地球に食料を、生命にエネルギーを」をテーマに開催。142カ国と国際機関が参加し展示やイベントを繰り広げられている。私たちにとって身近な話題である「食」に関して、世界の異なる地域での食料不足の問題、食育の問題、遺伝子組換え物質といった広いテーマを扱っている。 三重県は、7月1日から4日までの4日間、日本館のイベント広場に出展し三重の食の魅力をアピールした。併せてミラノ市内において、食関連産業の関係者やマスコミ、消費者等に販路開拓や海外からの誘客に繋がる情報発信を行った。 この日は三重県デー初日のオープニングイベントを開催。日本館２階に位置するイベント広場において相可高校の生徒による日本料理の実演、イタリア語に翻訳された本県PRビデオの上映、鈴木英敬知事による伊勢志摩サミットのPRなどが行われた。イベント広場では期間中、日本の 35

10200039

	自治体が出展を予定しており、県内からは伊賀市が6月28日から30日まで、「伊賀流忍者の精神と食文化」をテーマに出展した。忍者はイタリアをはじめヨーロッパでは日本のアニメの影響もあり多くの注目を集めていた。インバウンド政策の一環として忍者の活用は不可欠との思いを持った。 また、第27回全国菓子大博覧会・三重実行委員会の濱田典保委員長がイタリア語で平成29年4月21日（金）から5月1日（日）に伊勢市で開催される同博覧会のＰＲ。今回のミラノ博の出展コンセプトでもある「食と祈りの食卓」を体感していただくために、高校生レストランのシェフでもある三重県立相可高等学校の生徒が、一流の料理人になるという自身の夢についてイタリア語で語り、高校生自らがミラノで仕入れた食材を使って「鯛の出汁茶漬け」の料理の実演及び試食の振る舞いを行った。その際には、京都吉兆の徳岡邦夫総料理長も参加し、高校生の実演を温かい目で見守りながら日本料理の素晴らしさについて説明を行った。 三重県の出展初日となるこの日は、約700名の来場者がイベント会場を訪れ、有意義なオープニングセレモニーとなった。 ＜レセプションの概要＞ その後、会場を移動し、イタリアのマスコミや食関連産業の関係者等を集めた三重県主催のレセプションが開催された。レセプションでは鈴木英敬知事による三重県PR、安倍首相のビデオメッセージ、全国菓子大博覧会実行委員会濱田委員長のあいさつ、日本料理に関するトークセッションを経て、本県食材を用いた料理を提供し、体感を通じてのPRを展開した。 （7月2日） この日は、ミラノ国際博覧会における日本館の認知度や各国の出展内容等について会場を訪れ調査を行った。 ＜ミラノ国際博覧会の概要＞ ミラノ国際博覧会開催期間中、全ての参加国は自国の食の豊かさや生産性を表現し、自国の名物料理・食品を味わってもらう機会を得ることが出来る。世界文化遺産に登録された「和食」文化の世界への発信の舞台になる上、優れて高いレベルで生産・維持・運送される「食料の技術大国」日本を多くの方々に知って頂くチャンスでもあり、日本館は大変人気を集めていた。今回の万博で目立ったのは、パビリオン内や敷地内に緑地や林や森、あるいは庭園をつくる館が多数みられた。緑との共生・緑の維持がテーマと思える。 主要パビリオンの概要は以下のとおり。 ≪日本館≫博覧会出展パビリオンの中で最大級の規模（敷地面積約4,170平方メートル）で最先端の映像演出による世界や日本の食文化の多様性の紹介やレストラン型のシアターなど、5月1日の博覧会開幕以降、トップクラスの人気を博し、土日には約3,000が入場している。日本館の建物の素材はすべて木材。しかも、釘を使わない「立体木格子」の構造。そこに色鮮やかな日本各県の銘酒樽を並べアクセントを作っている。 展示内容は「人と自然が共に生きる相生の世界」、「自然と寄り添い、多

10200040

	様な恵みを育む日本の食の産地」、「未来につながる伝統の知恵と技。日本食は「未来食」」、「日本の農と食、食文化の多様性、さらなる拡がり」、「伝統と革新がもたらす“クールジャパンダイニング”」、「食卓から始まる人びとの想い、絆。日本食は世界をつなぐ「地球食」」の6ゾーンで構成されバーチャル技術を駆使した分かりやすい展示内容となっていた。コンセプトとしては「自然環境と調和した食の多様性、安全・安心な食材と豊かな人間関係」に力点が置かれており「和食」文化をしっかりと伝えるものであった。 ≪イタリア館≫内部6階建の芸術的な建築物は「生命の木」をイメージした会場でもっとも大きなパビリオンで、閉幕後はこの広場のランドマークとして利用される予定。外壁は光触媒素材を使用しており、太陽の光を受けると空気中の一酸化窒素や窒素酸化物を吸収することができる。イタリアの歴史、食文化、食器類などについて映像を用いながら展示していた。 ≪ドイツ館≫風力を彷彿させるイメージのパビリオン。コンセプトは、ミラノ万博のテーマ Feeding The Planet, Energy For Life（地球に栄養を与え育み、生命のエネルギーを生み出す）に沿って、再生エネルギーを主に、地球、自然を体感できる。「持続可能性」を中心にすえ、気候変動と生物多様性の面から食料生産を考え、消費と食品廃棄も取り上げている。 ≪アメリカ館≫2階建てのパビリオンは屋上にパノラマのテラスが作られ、カフェ、講堂、中庭なども設置。壁はビデオスクリーンに覆われ、またアメリカ50州からの運ばれてきた植物の垂直庭園などが天井に届く高さまで置かれていた。アメリカ館のテーマは「フードシステム」で、オバマ大統領自ら、アメリカがいかに農業生産量を上げ食料不足の解決に貢献しているかを力説。そのキーとなるのが遺伝子組み換え技術との解説がなされていた。同時に多民族国家アメリカをテーマにして、白人家庭、中国人家庭、インド系など様々なファミリーの「祝の食卓」を紹介していた。 ≪ロシア館≫ロシアのパビリオンは建築物として高い評価を得てきており、1937年のパリ万博ではグランプリを、2010年の上海万博では銀賞を獲得している。館内では、壁パネル一面がロシア国内のさまざまな地方料理の紹介となっていた。そして、ロシアで初めて、ロシア20数州の地方料理を集大成した料理本が刊行されたということで大判豪華本を陳列。ウクライナ問題が発生するなかソフトイメージを強調している感もあった。 ミラノ博覧会会場の調査ののち、ミラノ市内中心部にある古民家を活用した複合商業施設（カッシーナ・クッカーニャ）で「三重ＷＥＥＫ」と銘打って、県産品のテストマーケティング（試験販売）のを実施している会場を視察。6月24日から7月7日までの間、毎日15時から21時まで、多くのミラノ市民が訪れる場を生かして、三重県の特産品のテストマーケティングを通して、現地の消費動向などを把握しその後の商品改良などに活用する計画である。 テストマーケティングには、県内35事業者が参加し、約150品目を出展、前日の7月1日には約150名が来場しこの日までの8日間で1,220人の来場者が訪れている。出展業者とのヒアリングでは、三重県の名産品につい

10200041

	て大変多くの興味を持ってもらうものの輸送コスト高に伴う単価設定や供給数量など本格的な輸出取引を実現するには多くの課題があることを実感したとの声があり、県による複数業者を束ねた輸出支援策を求める声もあった。また、イタリア人の味覚や視覚は日本人と異なることもあり、消費者ニーズを的確に把握することの困難さを訴える出展業者もみえた。こうした課題をこのイタリアの地で体感することの意義を評価する業者は非常に多かったと感じた。 （7月3日） 午前中はミラノからローマへ移動。 午後は「観光施策におけるインバウンド施策について」をテーマに、ローマ館トラベルの市川ディレクター（1946 年生まれ 1970 年にローマに移住）と意見交換を行った。 市川ディレクターからのレクチャーのポイントは以下のとおり。 ・インターネットが登場し、これまでは体感するしか得られなかった情報がインターネットでも把握できるようになった ・旅には夢があり、夢を与えてくれる、そういったものがあったにも係らず、インターネットで現実化してくると、表面しか見えないという部分があってもそれで十分満足してしまう。 ・インバウンドも変わってきている。日本ではインバウンドがどんどん増えてきて、東南アジアとか中国がダントツであると思うが、ヨーロッパからもどんどん増えてきている。 ・70年代後半にイタリアへ日本の漫画が入ってきた。それを手にした世代は今50歳代。漫画を通して日本の文化に興味を持つ層が増えている。 ・日本に行っても英語表示が小さくてわかりにくいとの声をよく聞く。サミットに間に合うのであれば英語表示は大きくしたほうがよい。ビジュアル的に「我々はあなたたちを待っていました」という現われにもなる。 その後、以下の質疑応答を行った。 Q：来年のサミットで神宮も世界的に発信する舞台として安倍総理もできるならば参拝してもらいたいという考えは持っているが、宗教上の問題から考えると難しいのではないか。 A：日本が逆にみんなに訴えればいい。我々は宗教的にナチュラルである。だから日本人のみがそれができる。イスラムもキリストも全部乗り越えた本当の意味での世界の平和を我々は歴史的に証明できる。我々はこの宗教であってはいけないとは言っていない。 Q：三重県にどうやって観光客を誘致するか。 A：食べ物である。特に食べるものに対してファーストフードの影響が少しずつ分かってきた。便利、合理的であるということを生活の中の食事に入れた。簡単に食べられる。 それに対し、スローフードはイタリアから始まったが、スローフードはあまり理解されていない。スローフードを見直すために、お寿司、刺身などの、日本料理がある。 イタリアでは若者の三分の一が肥満である。電子レンジで温めて食べ

10200042

	る。それが見直されているのがＥＸＰＯである。だから新鮮なものをそこに来てもらって、そこの物を食べる。旬のものを食べる。自然からの受け承りものだからこそ新鮮。生で食べるものがよい。今大腸がんが増えている。大腸癌の原因は食事である、だから食事をどのようにやっていくのかという原点に戻らなければならない。 Ｑ：イタリア人から見て日本は遠い国というイメージはあるのか。 Ａ：飛行機で 12 時間は長い。 ≪所感≫ <u>ミラノ国際博覧会</u> ミラノ国際博覧会は、「地球に食料を、生命にエネルギーを」のテーマのもと 142 の国や地域、国際機関が参加し、世界の人々に安全かつ健康的な食料を持続的に供給していくため、どのようなビジョンを描いているか、世界に向けてメッセージを発信していく場である。 世界は食料に関して多くの課題を抱えている。発展途上国の飢えは解決されることなく、一方先進国では飽食と食料の浪費という不均衡がある。こうした課題は、一国の努力で解決できるものでなく、長期間の取組と、国境を越えた協力が必要となる。 背景には、世界の人口が急増する一方で、貧富の差の広がりや環境破壊によって食料の確保が課題となっていることがある。ローマに農業支援や食料援助を担う国連食糧農業機関（ＦＡＯ）の本部があり、飢餓に苦しむアフリカと地中海をはさんで向き合う地理的な事情もある。 こうした背景は世界各地で異なる気候や風土に適応した形で営まれる農林水産業と多様な食文化に裏づけされたものであり、来場者による問題意識の共有と解決の方策への気づき、さらには自らの具体的な行動へ繋がっていくことが期待される。 インターネットで世界の情報が得られる時代に、多くの国がミラノに集まってパビリオン出展する意味はあるのかという疑問があったが、実際にミラノ万博会場を訪れ、様々なパビリオンを見学することで、参加国それぞれが、独自の立場で表現していることや、内容の多様性に感動した。 また、インターネットで収集した情報とは異質なものであることも解った。インターネットでは、表面しか見えない。現場に行って実際に観て、聴いて、肌で感じて奥深さを実感した。 共通のテーマであるにも拘らず、出展内容が全く異なっている。「食」がテーマでありながら、「食」にもまったく触れていない国も多かった。四季がない、水がない、耕作地がない、厳しい自然環境にある国では、食糧や水の供給が最大課題かも知れない。 四季に恵まれ、豊かな食生活を楽しめる日本の食文化は、地球レベルでは稀な国であることを認識した。幸運な国であるからこそ、地球レベルの食の問題にどう貢献していくのか、重要な課題であると感じた。 <u>インバウンド観光に関する意見交換会</u> 外国人観光客の誘致は、少子高齢化や人口減少が進む中で日本が経済成

10200043

	長を続けるためには不可欠の成長戦略である。このため、日本では外国人観光客誘致戦略を掲げる自治体が少なくない。三重県においても重要なテーマの一つである。 県内には歴史的・文化的遺産、温泉や美しい自然環境に恵まれた観光地が多い。また、ミラノ国際博覧会で示されたように多くの食材と「和食」を中心とした豊富な食を提供することができる。本当の意味での「スローフード」を提供できる本県はイタリアをはじめヨーロッパ諸国の人々の旅行先として十分な訴求力があることを再認識することができた。 一方で英語表記が見えづらいなど、ハード面での受け入れ態勢の整備の重要性、ソフト面においては「おもてなし」という日本独自の高いホスピタリティーをいかに発揮していくのかという課題が明らかになった。 本県で平成28年に開催される伊勢志摩サミットを機にグローバルな潮流に目を向け、既存の常識に捉われず外国人の目線に立った発想と工夫を重ね、個々の観光地が広域連携するとともにそれぞれの地域の特性を生かし、努力を続けることこそが、「観光立県三重」実現への近道と理解した。

10200044

（参考様式第２）

宿　泊　証　明　書

(Certification of Stay)

宿泊者氏名 (Name)	**Kenjun　　AOKI**
宿　泊　日 (Day)	2015年 7 月 1 日から 2 泊 (Date of stay and nights)

上記のとおり宿泊したことを証明します。

(We certificate you have stayed at our facility.)

2015 年 7 月 3 日 (Date)

ECCE S.p.A.
HOTEL MICHELANGELO

宿泊施設名　　印

(Name of facility)

※　上記様式は、政務活動用務で宿泊を要した場合に、宿泊先で発行を依頼し、旅費等支出計算書に添付するものとする。

※　宿泊先で同様の内容が記載された宿泊先所定の証明書がある場合は、それをもって代えることができる。

（参考様式第２）

宿　泊　証　明　書

(Certification of Stay)

宿泊者氏名 (Name)	**Kenjun　AOKI**
宿　泊　日 (Day)	2015 年 7 月 3 日から 2 泊 (Date of stay and nights)

上記のとおり宿泊したことを証明します。

(We certificate you have stayed at our facility.)

2015 年 7 月 5 日 (Date)

HOTEL [redacted]ERRANEO

宿泊施設名 [redacted] 印

(Name of facility)

※　上記様式は、政務活動用務で宿泊を要した場合に、宿泊先で発行を依頼し、旅費等支出計算書に添付するものとする。

※　宿泊先で同様の内容が記載された宿泊先所定の証明書がある場合は、それをもって代えることができる。

10200046

領　収　証

No.

様

年　月　日

金額 ¥

但し

上記の金額正に領収いたしました

内　訳

税抜金額

消費税額等（　%）

JTB総合提携店
㈱三重旅行サービス
アピタ ☎0595-26-0211　アピタ名張店 ☎0595-68-5181
伊賀上野店 ☎0595-21-2917

[redacted]

10200047

ミラノ万博、ローマ視察　明細書

三重県議会議員ミラノ博覧会視察団　様

2015年6月30日(火)～7月6日(月)　7日間

内容	金額(単位)	
航空運賃(関西-ミラノ)往復　ビジネスクラス利用	399,000	円
関西空港利用税	3,040	円
現地空港税	6,740	円
燃油サーチャージ、航空保険料	35,000	円
バスチャーター料金　ミラノ滞在	37,000	円
通訳ガイド斡旋料金　ミラノ滞在	29,000	円
バスチャーター料金　ローマ滞在	42,000	円
通訳ガイド斡旋料金　ローマ滞在	32,000	円
ミラノ駅-ローマ駅　高速鉄道料金(1等)	17,200	円
ミラノ博覧会　入場料金(2日間)	7,800	円
企画手配料金	3,240	円
合計金額	612,020	円

イタリア　ミラノ国際博覧会視察団　行程表

月日	現地時間	地　名	内　　容	政務雑費	宿泊費	通　訳	備　考
6/30 (火)	20:30	関西国際空港	イスタンブール経由でイタリアへ	国内 3, 000 円	—	—	トルコ航空
7/1 (水)	12:00～	ミラノ博会場	三重県出展に関する調査	— 専用車の利用	○ 甲地方	○	
	20:30～	ミラノ市内	三重県主催レセプションへの参加				
7/2 (木)	終日	ミラノ博会場、ミラノ市内	ミラノ博調査、三重県テストマーケティング調査	— 専用車の利用	○ 甲地方	○	
7/3 (金)	午前	ミラノ	ローマへ移動	— 専用車の利用	○ 甲地方	○ ミラノのみ、ローマは政務対象外	電車
	午後	ローマ	観光交流に関する意見交換				
7/4 (土)	終日	ローマ	帰国便の関係と現地休日のため活動除外日	— 政務対象外	— 政務対象外	—	
7/5 (日)	17:00	ローマ国際空港	イスタンブール経由で関西国際空港へ	— 専用車の利用	—	— 政務対象外	トルコ航空
7/6 (月)	17:55	関西国際空港	到着	国内 3, 000 円	—	—	

10200049

調査研究費　　**旅費等支出計算書**　　会派分

旅行者 職氏名	三重県議会議員　　青木　謙順　　印
用途	私学振興及び障がい者雇用現地調査
日程 及び 行き先	平成　27　年　7　月　8　日　～平成　27　年　7　月　8　日 三重　都・道・府・県　（郡）　津　市・町・村 （行き先の名称）羽所町 ホテルグリーンパーク津、三重県総合文化センター
支出内訳	1 旅費　6,020 円 （運賃等1　有料道路（久居～津）往復　620 円） （運賃等2　0 円） （運賃等3　0 円） （運賃等4　0 円） （運賃等5　0 円） （自家用車使用　30 円 × 80 km ＝ 2,400 円） （宿泊費　16,500 円 × 0 泊 ＝ 0 円） （政務雑費　3,000 円 × 1 日 ＝ 3,000 円） （加減額1　0 円） （加減額2　0 円） （加減額3　0 円） 2 付随する経費　0 円 （参加費、資料代等　0 円） （手土産代　人数 0 人　円 × 箇所 ＝　円） （その他1　）　0 円） （その他2　）　0 円） （その他3　）　0 円）

領収書No

10200050

ご利用ありがとうございます。

利　用　証　明　書

NEXCO 中日本

料金所(自)　　久居
料金所(至)　　津

１５年　７月　８日
１０時１０分

通行料金　　￥３１０－
(ETCクレジット)

車種　　１

取扱番号
11070-83518-71475

本利用証明書は、ＥＴＣ利用照会サービスで印字されたものです。サービス内容の確認は、http://www.etc-user.jp/ にアクセスして下さい。

ご利用ありがとうございます。

利　用　証　明　書

NEXCO 中日本

料金所(自)　　津
料金所(至)　　久居

１５年　７月　８日
１７時　８分

通行料金　　￥３１０－
(ETCクレジット)

車種　　１

取扱番号
11070-83751-52266

本利用証明書は、ＥＴＣ利用照会サービスで印字されたものです。サービス内容の確認は、http://www.etc-user.jp/ にアクセスして下さい。

10200051

調査研究費　　**旅費等支出計算書**　　会派分

旅行者 職氏名	三重県議会議員　　青木　謙順　　㊞
用途	内水面漁業、障がい者福祉に関する調査及び教育現場調査
日程 及び 行き先	平成　27　年　7　月　9　日　～平成　27　年　7　月　9　日 三重　都・道・府・県　（郡）　津　市・町・村 （行き先の名称）美杉町八知、県会議事堂、津市立南郊中学校
支出内訳	1 旅費　7,310 円 （運賃等1　有料道路（久居～津）往復　620 円） （運賃等2　0 円） （運賃等3　0 円） （運賃等4　0 円） （運賃等5　0 円） （自家用車使用　30 円 × 123 km ＝ 3,690 円） （宿泊費　16,500 円 × 0 泊 ＝ 0 円） （政務雑費　3,000 円 × 1 日 ＝ 3,000 円） （加減額1　0 円） （加減額2　0 円） （加減額3　0 円） 2 付随する経費　0 円 （参加費、資料代等　0 円） （手土産代　人数 0 人　円 × 箇所 ＝　円） （その他1　）　0 円） （その他2　）　0 円） （その他3　）　0 円）

領収書No

10200052

ご利用ありがとうございます。

利 用 証 明 書

NEXCO 中日本

料金所(自)　久居
料金所(至)　津

１５年　７月　９日
１１時　８分

通行料金　￥３１０－
(ETCｸﾚｼﾞｯﾄ)

車種　1

取扱番号
11070-94173-91714

本利用証明書は、ＥＴＣ利用照会サービスで印字されたものです。サービス内容の確認は、http://www.etc-user.jp/ にアクセスして下さい。

ご利用ありがとうございます。

利 用 証 明 書

NEXCO 中日本

料金所(自)　津
料金所(至)　久居

１５年　７月　９日
１７時５８分

通行料金　￥３１０－
(ETCｸﾚｼﾞｯﾄ)

車種　1

取扱番号
11070-94402-65349

本利用証明書は、ＥＴＣ利用照会サービスで印字されたものです。サービス内容の確認は、http://www.etc-user.jp/ にアクセスして下さい。

10200053

調査研究費　　**旅費等支出計算書**　　会派分

旅行者 職氏名	三重県議会議員　　青木　謙順　　㊞
用途	県土整備、障がい者雇用及び文化振興に関する調査
日程 及び 行き先	平成　27　年　7　月　10　日　～平成　27　年　7　月　10　日 三重　都・道・府・県　（郡）　津　市・町・村 （行き先の名称）新町プラザ洞津、三重県総合文化センター、三重県総合博物館
支出内訳	1 旅費　4,380 円 （運賃等1　0 円） （運賃等2　0 円） （運賃等3　0 円） （運賃等4　0 円） （運賃等5　0 円） （自家用車使用　30 円 × 46 km ＝ 1,380 円） （宿泊費　16,500 円 × 0 泊 ＝ 0 円） （政務雑費　3,000 円 × 1 日 ＝ 3,000 円） （加減額1　0 円） （加減額2　0 円） （加減額3　0 円） 2 付随する経費　0 円 （参加費、資料代等　0 円） （手土産代　人数 0 人　円 × 箇所 ＝　円） （その他1　）　0 円） （その他2　）　0 円） （その他3　）　0 円）

領収書No

10200054

調査研究費　　**旅費等支出計算書**　　会派分

旅行者 職氏名	三重県議会議員　　青木　謙順　　㊞
用途	健康づくり及び多文化共生に関する調査
日程 及び 行き先	平成　27　年　7　月　11　日　～平成　27　年　7　月　11　日 三重　都・道・府・県　（郡）　松阪・津　市・町・村 （行き先の名称）法田町 法田ｸﾞﾗｳﾝﾄﾞ、一身田上津部田 三重県総合文化ｾﾝﾀｰ
支出内訳	1 旅費　5,520 円 （運賃等1　0 円） （運賃等2　0 円） （運賃等3　0 円） （運賃等4　0 円） （運賃等5　0 円） （自家用車使用　30 円 × 84 km ＝ 2,520 円） （宿泊費　16,500 円 × 0 泊 ＝ 0 円） （政務雑費　3,000 円 × 1 日 ＝ 3,000 円） （加減額1　0 円） （加減額2　0 円） （加減額3　0 円） 2 付随する経費　0 円 （参加費、資料代等　0 円） （手土産代　人数 0 人　円 × 箇所 ＝　円） （その他1　）　0 円） （その他2　）　0 円） （その他3　）　0 円）

領収書No

10200055

調査研究費　　**旅費等支出計算書**　　会派分

旅行者 職氏名	三重県議会議員　**青木　謙順**　㊞
用途	社会教育、内水面漁業及び地域要望に関する調査
日程 及び 行き先	平成　27　年　7　月　12　日　～平成　27　年　7　月　12　日 三重　都・道・府・県　（郡）　津　市・町・村 （行き先の名称）一志町 高野文化会館、美杉町八知 雲出川上流、結城町、修成町、白山町八対野
支出内訳	1 旅費　5,970 円 （運賃等1　0 円） （運賃等2　0 円） （運賃等3　0 円） （運賃等4　0 円） （運賃等5　0 円） （自家用車使用　30 円 × 99 km ＝ 2,970 円） （宿泊費　16,500 円 × 0 泊 ＝ 0 円） （政務雑費　3,000 円 × 1 日 ＝ 3,000 円） （加減額1　0 円） （加減額2　0 円） （加減額3　0 円） 2 付随する経費　0 円 （参加費、資料代等　0 円） （手土産代　人数 0 人　円 × 箇所 ＝　円） （その他1　）　0 円） （その他2　）　0 円） （その他3　）　0 円）

領収書No

10200056

調査研究費　　**旅費等支出計算書**　　会派分

旅行者 職氏名	三重県議会議員　　青木　謙順　　印
用途	交通政策及び県土整備に関する調査
日程 及び 行き先	平成　27　年　7　月　14　日　～平成　27　年　7　月　14　日 三重　都・道・府・県　（郡）　津　市・町・村 （行き先の名称）県会議事堂、桜橋会館、ホテルグリーンパーク津
支出内訳	1 旅費　4,850 円 （運賃等1　近鉄（榊原温泉口～津）片道　950 円） （運賃等2　0 円） （運賃等3　0 円） （運賃等4　0 円） （運賃等5　0 円） （自家用車使用　30 円 × 30 km ＝ 900 円） （宿泊費　16,500 円 × 0 泊 ＝ 0 円） （政務雑費　3,000 円 × 1 日 ＝ 3,000 円） （加減額1　0 円） （加減額2　0 円） （加減額3　0 円） 2 付随する経費　0 円 （参加費、資料代等　0 円） （手土産代　人数 0 人　円 × 箇所 ＝　円） （その他1　）　0 円） （その他2　）　0 円） （その他3　）　0 円）

領収書No

10200057

調査研究費　　**旅費等支出計算書**　　会派分

旅行者 職氏名	三重県議会議員　　青木　謙順　　㊞
用途	雇用経済及び地域活性化に関する調査
日程 及び 行き先	平成　27　年　7　月　15　日　～平成　27　年　7　月　15　日 三重　都・道・府・県　（郡）津・松阪　市・町・村 （行き先の名称）白山町南家城、船頭町、県会議事堂、一志町其倉、松阪駅
支出内訳	1 旅費　6,080 円 （運賃等1　有料道路（津～久居）片道　310 円） （運賃等2　ＪＲ名松線（伊勢川口～松阪）往復　820 円） （運賃等3　0 円） （運賃等4　0 円） （運賃等5　0 円） （自家用車使用　30 円 × 65 km ＝ 1,950 円） （宿泊費　16,500 円 × 0 泊 ＝ 0 円） （政務雑費　3,000 円 × 1 日 ＝ 3,000 円） （加減額1　0 円） （加減額2　0 円） （加減額3　0 円） 2 付随する経費　0 円 （参加費、資料代等　0 円） （手土産代　人数 0 人　円 × 箇所 ＝　円） （その他1　）　0 円） （その他2　）　0 円） （その他3　）　0 円）

領収書No

10200058

ご利用ありがとうございます。

利　用　証　明　書

NEXCO 中日本

料金所(自)　津
料金所(至)　久居

１５年　７月１５日
１５時１９分

通行料金　￥３１０－
(ETCｸﾚｼﾞｯﾄ)

車種　1

取扱番号
11071-50842-23031

本利用証明書は、ＥＴＣ利用照会サービスで印字されたものです。サービス内容の確認は、http://www.etc-user.jp/ にアクセスして下さい。

10200059

調査研究費　　**旅費等支出計算書**　　会派分

旅行者 職氏名	三重県議会議員　　青木　謙順　　印
用途	障がい者福祉、医療対策及び教員採用に関する調査
日程 及び 行き先	平成　27　年　7　月　16　日　～平成　27　年　7　月　16　日 三重　都・道・府・県　（郡）　津　市・町・村 （行き先の名称）桜橋会館、久居元町、県会議事堂
支出内訳	1 旅費　6,360 円 （運賃等1　有料道路（久居～津）往復　620 円） （運賃等2　有料道路（津～久居）片道　310 円） （運賃等3　0 円） （運賃等4　0 円） （運賃等5　0 円） （自家用車使用　30 円 × 81 km ＝ 2,430 円） （宿泊費　16,500 円 × 0 泊 ＝ 0 円） （政務雑費　3,000 円 × 1 日 ＝ 3,000 円） （加減額1　0 円） （加減額2　0 円） （加減額3　0 円） 2 付随する経費　0 円 （参加費、資料代等　0 円） （手土産代　人数 0 人　円 × 箇所 ＝　円） （その他1　）　0 円） （その他2　）　0 円） （その他3　）　0 円）

領収書No

10200060

ご利用ありがとうございます。

利　用　証　明　書

NEXCO 中日本

料金所(自)　久居
料金所(至)　津

１５年　７月１６日
９時２５分

通行料金　￥３１０－
(ETCｸﾚｼﾞｯﾄ)

車種　１

取扱番号
11071-61290-68399

本利用証明書は、ＥＴＣ利用照会サービスで印字されたものです。サービス内容の確認は、http://www.etc-user.jp/ にアクセスして下さい。

ご利用ありがとうございます。

利　用　証　明　書

NEXCO 中日本

料金所(自)　津
料金所(至)　久居

１５年　７月１６日
１２時２６分

通行料金　￥３１０－
(ETCｸﾚｼﾞｯﾄ)

車種　１

取扱番号
11071-61386-62349

本利用証明書は、ＥＴＣ利用照会サービスで印字されたものです。サービス内容の確認は、http://www.etc-user.jp/ にアクセスして下さい。

ご利用ありがとうございます。

利　用　証　明　書

NEXCO 中日本

料金所(自)　津
料金所(至)　久居

１５年　７月１６日
１７時３１分

通行料金　￥３１０－
(ETCｸﾚｼﾞｯﾄ)

車種　１

取扱番号
11071-61550-37623

本利用証明書は、ＥＴＣ利用照会サービスで印字されたものです。サービス内容の確認は、http://www.etc-user.jp/ にアクセスして下さい。

10200061

調査研究費　　**旅費等支出計算書**　　会派分

旅行者 職氏名	三重県議会議員　　青木　謙順　　印
用途	防災対策現地調査及び障がい者雇用に関する調査
日程 及び 行き先	平成　27　年　7　月　17　日　～平成　27　年　7　月　17　日 三重　都・道・府・県　（郡）　津　市・町・村 （行き先の名称）三重県総合文化センター、三重短期大学、県会議事堂、岩田川下流、津市立新町小、神戸、津市立片田小、
支出内訳	1 旅費　5,140 円 （運賃等1　有料道路（久居～津）片道　310 円） （運賃等2　0 円） （運賃等3　0 円） （運賃等4　0 円） （運賃等5　0 円） （自家用車使用　30 円 × 61 km ＝ 1,830 円） （宿泊費　16,500 円 × 0 泊 ＝ 0 円） （政務雑費　3,000 円 × 1 日 ＝ 3,000 円） （加減額1　0 円） （加減額2　0 円） （加減額3　0 円） 2 付随する経費　0 円 （参加費、資料代等　0 円） （手土産代　人数 0 人　円 × 箇所 ＝ 円） （その他1　）　0 円） （その他2　）　0 円） （その他3　）　0 円）

領収書No

10200062

ご利用ありがとうございます。

利　用　証　明　書

NEXCO 中日本

料金所(自)　　久居
料金所(至)　　津

１５年　７月１７日
１２時３９分

通行料金　　￥３１０－
(ETCｸﾚｼﾞｯﾄ)

車種　　1

取扱番号
11071-72600-60963

本利用証明書は、ＥＴＣ利用照会サービスで印字されたものです。サービス内容の確認は、http://www.etc-user.jp/ にアクセスして下さい。

10200063

調査研究費　　**旅費等支出計算書**　　会派分

旅行者 職氏名	三重県議会議員　　青木　謙順　　㊞
用途	高齢者スポーツ現地調査及び県土整備、獣害対策、教育に関する調査
日程 及び 行き先	平成　27　年　7　月　21　日　～平成　27　年　7　月　21　日 三重　都・道・府・県　（郡）　津　市・町・村 （行き先の名称）芸濃町林 芸濃ｸﾞﾗﾝﾄﾞ、桜橋会館、県会議事堂

支出内訳	1 旅費							5,840 円
	（運賃等1	有料道路（久居～芸濃）片道						560 円）
	（運賃等2							0 円）
	（運賃等3							0 円）
	（運賃等4							0 円）
	（運賃等5							0 円）
	（自家用車使用	30 円	×	76 km	＝	2,280 円）		
	（宿泊費	16,500 円	×	0 泊	＝	0 円）		
	（政務雑費	3,000 円	×	1 日	＝	3,000 円）		
	（加減額1							0 円）
	（加減額2							0 円）
	（加減額3							0 円）
	2 付随する経費							0 円
	（参加費、資料代等							0 円）
	（手土産代　人数 0 人	円	×	箇所 ＝	円）			
	（その他1	）						0 円）
	（その他2	）						0 円）
	（その他3	）						0 円）

領収書No

10200064

ご利用ありがとうございます。

利 用 証 明 書

NEXCO 中日本

料金所(自)　久居
料金所(至)　芸濃

１５年　７月２１日
８時３５分

通行料金　¥５６０－
(ETCｸﾚｼﾞｯﾄ)

車種　1

取扱番号
11072-15428-02408

本利用証明書は、ＥＴＣ利用照会サービスで印字されたものです。サービス内容の確認は、http://www.etc-user.jp/ にアクセスして下さい。

10200065

調査研究費　　**旅費等支出計算書**　　会派分

旅行者 職氏名	三重県議会議員　　青木　謙順　　㊞
用途	農林水産、県土整備及び健康福祉に関する調査
日程 及び 行き先	平成　27　年　7　月　22　日　～平成　27　年　7　月　22　日 三重　都・道・府・県　（郡）　津　市・町・村 （行き先の名称）県会議事堂、一志町波瀬 ふれあい会館、ホテルグリーンパーク津
支出内訳	1 旅費　7,510 円 （運賃等1　有料道路（津～一志嬉野）片道　480 円） （運賃等2　近鉄（榊原温泉口～津）往復　1,900 円） （運賃等3　0 円） （運賃等4　0 円） （運賃等5　0 円） （自家用車使用　30 円 × 71 km ＝ 2,130 円） （宿泊費　16,500 円 × 0 泊 ＝ 0 円） （政務雑費　3,000 円 × 1 日 ＝ 3,000 円） （加減額1　0 円） （加減額2　0 円） （加減額3　0 円） 2 付随する経費　0 円 （参加費、資料代等　0 円） （手土産代　人数 0 人　円 × 箇所 ＝　円） （その他1　）　0 円） （その他2　）　0 円） （その他3　）　0 円）

領収書No

10200066

ご利用ありがとうございます。

利　用　証　明　書

NEXCO 中日本

料金所(自)　　津
料金所(至)　　一志嬉野

１５年　７月２２日
１２時５８分

通行料金　　￥４８０－
(ETCｸﾚｼﾞｯﾄ)

車種　　1

取扱番号
11072-24222-43242

本利用証明書は、ＥＴＣ利用照会サービスで印字されたものです。サービス内容の確認は、http://www.etc-user.jp/ にアクセスして下さい。

10200067

調査研究費　　**旅費等支出計算書**　　会派分

旅行者 職氏名	三重県議会議員　　青木　謙順　　㊞
用途	健康福祉、児童健全育成及び河川整備に関する調査
日程 及び 行き先	平成　27　年　7　月　23　日　～平成　27　年　7　月　23　日 三重　都・道・府・県　（郡）　津　市・町・村 （行き先の名称）美里町 美里ヒルズ、津市役所、三重県庁、高茶屋市民センター、県会議事堂、三重県遺族会館

支出内訳							
1 旅費						5,100	円
（運賃等1						0	円）
（運賃等2						0	円）
（運賃等3						0	円）
（運賃等4						0	円）
（運賃等5						0	円）
（自家用車使用	30	円	×	70 km	＝	2,100	円）
（宿泊費	16,500	円	×	0 泊	＝	0	円）
（政務雑費	3,000	円	×	1 日	＝	3,000	円）
（加減額1						0	円）
（加減額2						0	円）
（加減額3						0	円）
2 付随する経費						0	円
（参加費、資料代等						0	円）
（手土産代　人数 0 人		円	×	箇所	＝		円）
（その他1				）		0	円）
（その他2				）		0	円）
（その他3				）		0	円）

領収書No

10200068

調査研究費　　**旅費等支出計算書**　　会派分

旅行者 職氏名	三重県議会議員　　青木　謙順　　㊞
用途	健康福祉、県土整備及び地域活性化に関する調査
日程 及び 行き先	平成　27　年　7　月　24　日　～平成　27　年　7　月　24　日 三重　都・道・府・県　（郡）　津　市・町・村 （行き先の名称）三重県遺族会館、三重県津庁舎、県会議事堂、プラザ洞津、大門　津都ホテル、南丸之内

支出内訳							
1 旅費							5,200 円
（運賃等1	近鉄（榊原温泉口～津）往復						1,900 円）
（運賃等2							0 円）
（運賃等3							0 円）
（運賃等4							0 円）
（運賃等5							0 円）
（自家用車使用	30 円	×	10 km	=	300 円）
（宿泊費	16,500 円	×	0 泊	=	0 円）
（政務雑費	3,000 円	×	1 日	=	3,000 円）
（加減額1							0 円）
（加減額2							0 円）
（加減額3							0 円）
2 付随する経費							0 円
（参加費、資料代等							0 円）
（手土産代　人数 0 人	円	×	箇所	=	円）
（その他1				）	0 円）
（その他2				）	0 円）
（その他3				）	0 円）

領収書No

10200069

調査研究費　　# 旅費等支出計算書　　会派分

旅行者 職氏名	三重県議会議員　青木　謙順　㊞
用途	防衛防災政策及び地域貢献事業等政務調査
日程 及び 行き先	平成　27　年　7　月　26　日　～平成　27　年　7　月　27　日 三重・京都　都・道・府・県　（郡）　津・舞鶴　市・町・村 （行き先の名称）津駅周辺、海上自衛隊舞鶴地方総監部等、ホテルグリーンパーク津
支出内訳	1 旅費　36,910 円 （運賃等1　有料道路（久居～津）往復　530 円） （運賃等2　近鉄（津～京都）片道　3,520 円） （運賃等3　ＪＲ（京都～東舞鶴）片道　3,340 円） （運賃等4　バス（東舞鶴駅前～なんばＯＣＡＴ）片道　2,400 円） （運賃等5　近鉄（大阪難波～津）片道　3,000 円） （自家用車使用　30 円 × 54 km ＝ 1,620 円） （宿泊費　16,500 円 × 1 泊 ＝ 16,500 円） （政務雑費　3,000 円 × 2 日 ＝ 6,000 円） （加減額1　0 円） （加減額2　0 円） （加減額3　0 円） 2 付随する経費　0 円 （参加費、資料代等　0 円） （手土産代　人数 0 人　円 × 箇所 ＝　円） （その他1　）　0 円） （その他2　）　0 円） （その他3　）　0 円）

領収書No

10200070

（参考様式第１）

宿　泊　証　明　書

宿泊者氏名	青木　謙順
宿　泊　日	平成 27 年 7月 26 日から　1 泊

上記のとおり宿泊したことを証明します。

平成 27 年 7 月 26 日

宿泊施設名　ビジネスホテル　アマービレ　ビジネスホテル アマービレ

※　上記様式は、政務活動用務で宿泊を要した場合に、宿泊先で発行を依頼し、旅費等支出計算書に添付するものとする。

※　宿泊先で同様の内容が記載された宿泊先所定の証明書がある場合は、それをもって代えることができる。

10200071

第13号様式(第9条第2項第2号関係)

政務活動報告書

会派名 代表者名	自民党　　三重県議会議員　山本 勝
旅行者 職氏名	三重県議会議員　青木謙順
日程 及び 行き先	調査日程：平成 27年 7月　26日　～ 27日 調査先：海上自衛隊舞鶴地方総監部（京都府舞鶴市字余部下）、海上自衛隊北吸桟橋 舞鶴商工会議所、舞鶴観光協会
目的	防衛防災政策及び地域貢献事業等政務調査
経費内訳	別添「旅費等支出計算書」のとおり
概要等	◎ 政務活動の内容 （7月26日） 海上自衛隊舞鶴地方総監部を訪問し、海上自衛隊護衛艦「あたご」艦長「宇仁健一郎」一等海佐より、防衛防災政策についてご教授いただいた。 また、舞鶴商工会議所「塩見邦夫」副会頭より、自衛隊による地域貢献活動を通しての観光戦略について、その活動の内容などを聴取し、三重県の取組について意見交換した。 さらに、自衛隊員が通う交流の場「どぶろくべー」店主橋本康弘氏に滞在自衛隊員のようすなどを伺った。 そして、「みなと舞鶴ちゃったまつり実行員会」との意見交換をした。 終了が、20：00過ぎとなり、後泊した。 （7月27日） 朝、6：00発難波行バスに乗車。 ◎ 政務活動の考察 今回の調査及び要請した内容については、会派に報告するとともに、会派代表質問、議員一般質問、各委員会での質問などを通して、県当局の見解を質すとともに、政策提言や意見具申などの取り組みの参考とする。

10200072

ご利用ありがとうございます。

利用証明書

NEXCO 中日本

料金所(自)　久居
料金所(至)　津

１５年　７月２６日
１１時４３分

割引前料金	￥３１０－
割引△	￥９０－
通行料金 (ETCｸﾚｼﾞｯﾄ)	￥２２０－

車種　1

取扱番号
11072-67010-58445

本利用証明書は、ＥＴＣ利用照会サービスで印字されたものです。サービス内容の確認は、http://www.etc-user.jp/ にアクセスして下さい。

019

ご利用ありがとうございます。

利用証明書

NEXCO 中日本

料金所(自)　津
料金所(至)　久居

１５年　７月２７日
１９時５０分

通行料金 (ETCｸﾚｼﾞｯﾄ)	￥３１０－

車種　1

取扱番号
11072-71207-15508

本利用証明書は、ＥＴＣ利用照会サービスで印字されたものです。サービス内容の確認は、http://www.etc-user.jp/ にアクセスして下さい。

10200073

調査研究費　　**旅費等支出計算書**　　会派分

旅行者 職氏名	三重県議会議員　　青木　謙順　　印
用途	環境生活、県土整備及び病院事業庁に関する調査
日程 及び 行き先	平成　27　年　7　月　28　日　～平成　27　年　7　月　28　日 三重　都・道・府・県　（郡）　津　市・町・村 （行き先の名称）県会議事堂、桜橋会館
支出内訳	1 旅費　5,300 円 （運賃等1　有料道路（久居～津）往復　620 円） （運賃等2　0 円） （運賃等3　0 円） （運賃等4　0 円） （運賃等5　0 円） （自家用車使用　30 円 × 56 km ＝ 1,680 円） （宿泊費　16,500 円 × 0 泊 ＝ 0 円） （政務雑費　3,000 円 × 1 日 ＝ 3,000 円） （加減額1　0 円） （加減額2　0 円） （加減額3　0 円） 2 付随する経費　0 円 （参加費、資料代等　0 円） （手土産代　人数 0 人　円 × 箇所 ＝　円） （その他1　）　0 円） （その他2　）　0 円） （その他3　）　0 円）

領収書No

10200074

ご利用ありがとうございます。

利　用　証　明　書

NEXCO 中日本

料金所(自)　　久居
料金所(至)　　津

１５年　７月２８日
８時　９分

通行料金　　￥３１０－
(ETCｸﾚｼﾞｯﾄ)

車種　　1

取扱番号
11072-81439-74726

本利用証明書は、ＥＴＣ利用照会サービスで印字されたものです。サービス内容の確認は、http://www.etc-user.jp/ にアクセスして下さい。

ご利用ありがとうございます。

利　用　証　明　書

NEXCO 中日本

料金所(自)　　津
料金所(至)　　久居

１５年　７月２８日
２１時　８分

通行料金　　￥３１０－
(ETCｸﾚｼﾞｯﾄ)

車種　　1

取扱番号
11072-81925-33704

本利用証明書は、ＥＴＣ利用照会サービスで印字されたものです。サービス内容の確認は、http://www.etc-user.jp/ にアクセスして下さい。

10200075

調査研究費　　**旅費等支出計算書**　　会派分

旅行者 職氏名	三重県議会議員　　青木　謙順　　㊞
用途	雇用経済、健康福祉及び戦略企画に関する調査
日程 及び 行き先	平成　27　年　7　月　29　日　～平成　27　年　7　月　29　日 三重　都・道・府・県　（郡）　津　市・町・村 （行き先の名称）桜橋会館、三重県総合文化センター、県会議事堂

支出内訳							
1 旅費							5,200 円
（運賃等1	近鉄（榊原温泉口～津）往復						1,900 円）
（運賃等2							0 円）
（運賃等3							0 円）
（運賃等4							0 円）
（運賃等5							0 円）
（自家用車使用		30 円	×	10 km	＝		300 円）
（宿泊費		16,500 円	×	0 泊	＝		0 円）
（政務雑費		3,000 円	×	1 日	＝		3,000 円）
（加減額1							0 円）
（加減額2							0 円）
（加減額3							0 円）
2 付随する経費							0 円
（参加費、資料代等							0 円）
（手土産代	人数 0 人	円	×	箇所	＝		円）
（その他1				）			0 円）
（その他2				）			0 円）
（その他3				）			0 円）

領収書No

10200076

調査研究費　　# 旅費等支出計算書　　会派分

旅行者 職氏名	三重県議会議員　　青木　謙順　　㊞
用途	県土整備、環境生活、観光政策及び予算決算に関する調査
日程 及び 行き先	平成　27　年　7　月　30　日　～平成　27　年　7　月　30　日 三重　都・道・府・県　（郡）　津　市・町・村 （行き先の名称）県会議事堂、県庁、三重県津庁舎

支出内訳	1 旅費						5,050	円
	（運賃等1	有料道路（久居～津）片道					310	円）
	（運賃等2						0	円）
	（運賃等3						0	円）
	（運賃等4						0	円）
	（運賃等5						0	円）
	（自家用車使用	30	円	×	58 km	＝	1,740	円）
	（宿泊費	16,500	円	×	0 泊	＝	0	円）
	（政務雑費	3,000	円	×	1 日	＝	3,000	円）
	（加減額1						0	円）
	（加減額2						0	円）
	（加減額3						0	円）
	2 付随する経費						0	円
	（参加費、資料代等						0	円）
	（手土産代　人数 0 人		円	×	箇所	＝		円）
	（その他1				）		0	円）
	（その他2				）		0	円）
	（その他3				）		0	円）

領収書No

10200077

ご利用ありがとうございます。

利 用 証 明 書

NEXCO 中日本

料金所(自)　久居
料金所(至)　津

１５年　７月３０日
９時　２分

通行料金　￥３１０－
(ETCｸﾚｼﾞｯﾄ)

車種　1

取扱番号
11073-02883-60034

本利用証明書は、ＥＴＣ利用照会サービスで印字されたものです。サービス内容の確認は、http://www.etc-user.jp/ にアクセスして下さい。

10200078

調査研究費　　**旅費等支出計算書**　　会派分

旅行者 職氏名	三重県議会議員　　青木　謙順　　㊞
用途	農林水産及び防災対策に関する調査
日程 及び 行き先	平成　27　年　7　月　31　日　～平成　27　年　7　月　31　日 三重　都・道・府・県　（郡）　津　市・町・村 （行き先の名称）県会議事堂、桜橋会館、三重県地方自治労働文化センター　、久居商工会館
支出内訳	1 旅費　4,680 円 （運賃等1　0 円） （運賃等2　0 円） （運賃等3　0 円） （運賃等4　0 円） （運賃等5　0 円） （自家用車使用　30 円 × 56 km ＝ 1,680 円） （宿泊費　16,500 円 × 0 泊 ＝ 0 円） （政務雑費　3,000 円 × 1 日 ＝ 3,000 円） （加減額1　0 円） （加減額2　0 円） （加減額3　0 円） 2 付随する経費　0 円 （参加費、資料代等　0 円） （手土産代　人数 0 人　円 × 箇所 ＝　円） （その他1　）　0 円） （その他2　）　0 円） （その他3　）　0 円）

領収書No

10200079

調査研究費　　# 旅費等支出計算書　　会派分

旅行者 職氏名	三重県議会議員　青木　謙順　㊞
用途	環境生活及び地域連携現地調査
日程 及び 行き先	平成　27　年　8　月　2　日　～平成　27　年　8　月　2　日 三重　都・道・府・県　（郡）伊賀・名張　市・町・村 （行き先の名称）上野東町 伝丸、桔梗が丘

支出内訳							
1 旅費							6,690 円
（運賃等1	有料道路（津～伊勢関）片道						390 円）
（運賃等2							0 円）
（運賃等3							0 円）
（運賃等4							0 円）
（運賃等5							0 円）
（自家用車使用	30 円	×	110 km	＝	3,300 円）		
（宿泊費	16,500 円	×	0 泊	＝	0 円）		
（政務雑費	3,000 円	×	1 日	＝	3,000 円）		
（加減額1							0 円）
（加減額2							0 円）
（加減額3							0 円）
2 付随する経費							0 円
（参加費、資料代等							0 円）
（手土産代　人数 0 人	円	×	箇所	＝	円）		
（その他1			）		0 円）		
（その他2			）		0 円）		
（その他3			）		0 円）		

領収書No

10200080

ご利用ありがとうございます。

利　用　証　明　書

NEXCO 中日本

料金所(自)　津
料金所(至)　伊勢関

１５年　８月　２日
９時５９分

割引前料金	￥５６０－
割引△	￥１７０－
通行料金	￥３９０－
(ETCｸﾚｼﾞｯﾄ)	

車種　1

取扱番号
11080-23046-15947

本利用証明書は、ＥＴＣ利用照会サービスで印字されたものです。サービス内容の確認は、http://www.etc-user.jp/ にアクセスして下さい。

019

10200081

調査研究費　　**旅費等支出計算書**　　会派分

旅行者 職氏名	三重県議会議員　　青木　謙順　　㊞
用途	環境生活農林水産及び津市からの県政要望に関する調査
日程 及び 行き先	平成　27　年　8　月　5　日　～平成　27　年　8　月　5　日 三重　都・道・府・県　（郡）　津　市・町・村 （行き先の名称）桜橋会館、県会議事堂
支出内訳	1 旅費　5,200 円 （運賃等1　近鉄（榊原温泉口～津）往復　1,900 円） （運賃等2　0 円） （運賃等3　0 円） （運賃等4　0 円） （運賃等5　0 円） （自家用車使用　30 円 × 10 km ＝ 300 円） （宿泊費　16,500 円 × 0 泊 ＝ 0 円） （政務雑費　3,000 円 × 1 日 ＝ 3,000 円） （加減額1　0 円） （加減額2　0 円） （加減額3　0 円） 2 付随する経費　0 円 （参加費、資料代等　0 円） （手土産代　人数 0 人　円 × 箇所 ＝　円） （その他1　）　0 円） （その他2　）　0 円） （その他3　）　0 円）

領収書No

10200082

調査研究費　　# 旅費等支出計算書　　会派分

旅行者 職氏名	三重県議会議員　青木　謙順　印
用途	防災対策、健康福祉及び地域連携に関する調査
日程 及び 行き先	平成 27 年 8 月 9 日 ～平成 27 年 8 月 9 日 三重 都・道・府・県　（郡）津・松阪 市・町・村 （行き先の名称）一志町 一志総合庁舎、中央町、三重県遺族会館、榊原町

支出内訳							
1 旅費							6,740 円
（運賃等1	有料道路（松阪～津）片道						650 円）
（運賃等2							0 円）
（運賃等3							0 円）
（運賃等4							0 円）
（運賃等5							0 円）
（自家用車使用	30 円	×	103 km	=	3,090 円）		
（宿泊費	16,500 円	×	0 泊	=	0 円）		
（政務雑費	3,000 円	×	1 日	=	3,000 円）		
（加減額1							0 円）
（加減額2							0 円）
（加減額3							0 円）
2 付随する経費							0 円
（参加費、資料代等							0 円）
（手土産代　人数 0 人		円	×	箇所	=	円）	
（その他1				）			0 円）
（その他2				）			0 円）
（その他3				）			0 円）

領収書No

10200083

ご利用ありがとうございます。

NEXCO 中日本

料金所では一旦停車してください。

領　収　書

料金所　　津

お問合わせは、中日本お客さまセンター
フリーダイヤル　0120-922-229
上記番号をご使用になれないお客さまは
TEL　052-223-0333（有料）

15年　8月　9日12時27分
車種　普通

通行料金　　¥650－
（現金）

－入口料金所－　松阪

ハイウェイカード・回数券の払戻しは
2016年3月31日をもって終了します。

中日本高速道路株式会社
愛知県名古屋市中区錦2－18－19
取扱番号208－00331215－00

[redacted]

10200084

調査研究費　　**旅費等支出計算書**　　会派分

旅行者 職氏名	三重県議会議員　　青木　謙順　　㊞
用途	農林水産、県立病院及び教員採用に関する調査
日程 及び 行き先	平成　27　年　8　月　10　日　～平成　27　年　8　月　10　日 三重　都・道・府・県　（郡）　津　市・町・村 （行き先の名称）寿町 津青果組合、病院事業庁、県会議事堂
支出内訳	1 旅費　4,620 円 （運賃等1　0 円） （運賃等2　0 円） （運賃等3　0 円） （運賃等4　0 円） （運賃等5　0 円） （自家用車使用　30 円 × 54 km ＝ 1,620 円） （宿泊費　16,500 円 × 0 泊 ＝ 0 円） （政務雑費　3,000 円 × 1 日 ＝ 3,000 円） （加減額1　0 円） （加減額2　0 円） （加減額3　0 円） 2 付随する経費　0 円 （参加費、資料代等　0 円） （手土産代　人数 0 人　円 × 箇所 ＝　円） （その他1　）　0 円） （その他2　）　0 円） （その他3　）　0 円）

領収書No

10200085

調査研究費　　**旅費等支出計算書**　　会派分

旅行者 職氏名	三重県議会議員　青木　謙順　㊞
用途	沖縄米軍基地問題と基地返還跡地活用に関する諸課題調査
日程 及び 行き先	平成　27　年　8　月　18　日　～平成　27　年　8　月　19　日 沖縄　都・道・府・県　（郡）名護・那覇・宜野湾 市・町・村 （行き先の名称）辺野古交流プラザ、辺野古漁港、宜野湾市役所

支出内訳							
1 旅費							76,999 円
（運賃等1	タクシー（那覇空港～名護市）15000÷３名						5,000 円）
（運賃等2	同上の有料道路運賃（980÷３名）						326 円）
（運賃等3	タクシー（名護市～那覇市）15260÷３名						5,090 円）
（運賃等4	同上の有料道路運賃（880÷３名）						293 円）
（運賃等5	飛行機（那覇空港～中部国際空港）片道						46,110 円）
（運賃等6	高速船（セントレア～津なぎさまち）片道						2,470 円）
（運賃等7	有料道路（津～久居）片道						310 円）
（運賃等8							0 円）
（運賃等9							0 円）
（運賃等10							0 円）
（自家用車使用	30 円	×	30 km	=	900 円）		
（宿泊費	16,500 円	×	1 泊	=	16,500 円）		
（政務雑費	3,000 円	×	0 日	=	0 円）		
（加減額1							0 円）
（加減額2							0 円）
（加減額3							0 円）
2 付随する経費							4,320 円
（参加費、資料代等							0 円）
（手土産代	人数 0 人	円	×	箇所	=	円）	
（その他1	3,240円×4箇所÷3名	）				4,320 円）	
（その他2		）				0 円）	
（その他3		）				0 円）	

領収書No

10200086

第１３号様式（第９条第２項第２号関係）

政務活動報告書

会派名 代表者名	自民党 代表　山本　勝　印
旅行者 職氏名	議員　山本　勝　印　　青木　謙順　印 議員　前野　和美　印
日程及び行き先	平成27年8月18日～19日（1泊2日） 沖縄県那覇市、名護市、宜野湾市、
目的	沖縄米軍基地問題と基地返還跡地利活用の諸課題について調査。
経費内訳	別紙「旅費等支出計算書」のとおり
概要等	18日（火） 議会運営委員会による沖縄県議会の調査終了後タクシーにて上記目的の為、名護市（スーパーホテル）に宿泊。 19日（水） 9：00宿泊所をタクシーにて出発、地元市議会議員の宮城議員の案内にてキャンプシュワブ周辺の公共施設の騒音問題について現地調査。 ヘリ基地反対協のテント村2か所には地元沖縄県の人の姿は見られないとの事でそれぞれテントには、数名の姿が見られた。 辺野古区民は、キャンプシュワブゲート前で繰り広げられる新基地反対派の異常とも思える反対運動に区民の生活が脅かされ区民と反対運動派の対立が懸念されることから、区民が平常な生活に戻れるよう格段の配慮をしてほしいと名護市宛に陳情書が出されているとのことであった。 辺野古交流プラザにおいて、状況調査を実施、米軍基地キャンプシュワブの周辺には、国立高専・辺野古交流プラザ・児童施設（なごみ）・久辺中学校・マルチメディア館・豊原公民館・久志区公民館・老人介護施設（いがしま）（二見の里）等公共的な施設と住宅が在り、廃弾処理やオスプレイ（ヘリコプター）の訓練による騒音被害が相当出ており地域住民は、キャンプシュワブ海側（辺野古漁港）にヘリ発着基地が建設されれば騒音被害に苦しむことはなくなると期待をしているとの説明であった。 普天間基地のある宜野湾市役所の副知事と防災対策部長に接見。 市役所屋上から普天間基地が一望でき840ヘクタールの広大な土地が米軍により摂取されている。 住民の意向はおおむね普天間飛行場を他の場所に移してほしいと思っているが、口に出してどこの場所に行けばよいとか、あそこが良いのでは、とは言うことができない。それは、移転先が普天間と同じ環境になることが想像できるからと、思っている人が多く、つらい微妙な立場にあるとの事であった。 普天間基地移転後の計画は、進められており、公共が必要な場所については、用地の取得に向けて手続きが進んでおり840ヘクタールという広大な土地の利用についての青写真はまだできていない土地持ち地主との今後の話し合いが大きな課題であることが明らかになった。 考　察 米軍基地の在る沖縄県民に国家国民の安全を押し付けている事実を目の当たりにして感謝の気持ちを表して調査を終わりました。

10200087

セントレア

銘品館

Centrair MEIHIN-OMIYAGEKAN

TEL：0569-38-7126

<<<<<< 領 収 書 >>>>>>

2015年08月17日（月）10:13

4538278185175
内 ①銘菓詰合 N-30
単価 ¥3,240 4点 ¥12,960

小計	4点	¥12,960
（内税対象額		¥12,960）
	（消費税等	¥960）
合計		¥12,960
お預り		¥20,000
お釣り		¥7,040

またのご来店、心よりお待ち申し上げております。

担当者：[redacted] 1111-1115 [136]

#110083 [2]

3,240×3=1,080
1,080×4=4,320

3人分
12,960×3=4,320

10200088

ご利用ありがとうございます。

NEXCO 西日本

料金所では一旦停車してください。

領　収　書

料金所　　那覇

TEL　098-889-5872

高速道路は便利でお得なETC
あなたもETCをつけてみませんか！

15年　8月19日11時04分

車種　普通

通行料金　　￥880-

（現金）

ー入口料金所ー　宜野座

道路損壊や故障車、落下物を発見したら・・
道路緊急ダイヤル#9910へご連絡下さい

西日本高速道路株式会社

大阪府大阪市北区堂島1－6－20

取扱番号211－00341030－00

[redacted]

領　収　書

No. 3947

日付　2015年 08月 19日

車番　0127　　0000

基本運賃　　¥15,260円

合計　　¥15,260円

上記の様に領収致しました

毎度ご乗車ありがとうございます。
タクシーのご用命は、
沖縄県個人タクシー事業協同組合

KUBE TAXI

[redacted]

10200089

領　収　証

三重県議会　自民党　様　No.

★　¥15,000－

内訳　タクシー　但 8/18分

現金　0

小切手　/

手形　/

消費税額等(　%)

27年 8月21日　上記正に領収いたしました

収入印紙

〒514-0027 三重県津市大門17－13

伊勢観光(株)

TEL (059) 225－3131

代表取締役 境　則彰 境

ご利用ありがとうございます。

NEXCO 西日本

料金所では一旦停車してください。

領　収　書

料金所　許田

TEL 0980-53-2230

高速道路は便利でお得なETC

あなたもETCをつけてみませんか！

15年 8月18日19時18分

車種 普通

通行料金　¥980－

（現金）

－入口料金所－ 西原JCT

道路損壊や故障車、落下物を発見したら・・

道路緊急ダイヤル#9910へご連絡下さい

西日本高速道路株式会社

大阪府大阪市北区堂島1－6－20.

取扱番号220－01561846－00

10200090

（参考様式第１）

宿　泊　証　明　書

宿泊者氏名	青木 謙順 様
宿　泊　日	平成 27 年 8 月 18 日から 1 泊

上記のとおり宿泊したことを証明します。

平成 27 年 8 月 18 日

スーパーホテル沖縄・名護
〒905-0011 沖縄県名護市宮里1018
TEL 0980－50－9000
FAX 0980－50－9001
宿泊施設名 スーパーホテル沖縄名護 印

※　上記様式は、政務活動用務で宿泊を要した場合に、宿泊先で発行を依頼し、旅費等支出計算書に添付するものとする。

※　宿泊先で同様の内容が記載された宿泊先所定の証明書がある場合は、それをもって代えることができる。

10200091

ご利用ありがとうございます。

利 用 証 明 書

NEXCO 中日本

料金所(自)　津
料金所(至)　久居

１５年　８月１９日
２３時　３分

通行料金　￥３１０－
(ETCｸﾚｼﾞｯﾄ)

車種　1

取扱番号
11081-91939-93847

本利用証明書は、ＥＴＣ利用照会サービスで印字されたものです。サービス内容の確認は、http://www.etc-user.jp/ にアクセスして下さい。

10200092

調査研究費　　**旅費等支出計算書**　　会派分

旅行者 職氏名	三重県議会議員　　青木　謙順　　㊞
用途	地方創生に関する調査及び子ども健全育成現地調査
日程 及び 行き先	平成　27　年　8　月　21　日　～平成　27　年　8　月　21　日 三重　都・道・府・県　（郡）　津　市・町・村 （行き先の名称）県会議事堂、三重県総合文化センター
支出内訳	1 旅費　4,680 円 （運賃等1　0 円） （運賃等2　0 円） （運賃等3　0 円） （運賃等4　0 円） （運賃等5　0 円） （自家用車使用　30 円 × 56 km ＝ 1,680 円） （宿泊費　16,500 円 × 0 泊 ＝ 0 円） （政務雑費　3,000 円 × 1 日 ＝ 3,000 円） （加減額1　0 円） （加減額2　0 円） （加減額3　0 円） 2 付随する経費　0 円 （参加費、資料代等　0 円） （手土産代　人数 0 人　円 × 箇所 ＝　円） （その他1　）　0 円） （その他2　）　0 円） （その他3　）　0 円）

領収書No

10200093

調査研究費　　**旅費等支出計算書**　　会派分

旅行者 職氏名	三重県議会議員　　青木　謙順　　印
用途	農林水産及び県土整備に関する調査
日程 及び 行き先	平成　27　年　8　月　25　日　～平成　27　年　8　月　25　日 三重　都・道・府・県　（郡）　松阪・津　市・町・村 （行き先の名称）嬉野川北町 三重県農林水産支援センター、津リージョンプラザ

支出内訳	1 旅費						4,960 円
	（運賃等1	有料道路（津～久居）片道					310 円）
	（運賃等2						0 円）
	（運賃等3						0 円）
	（運賃等4						0 円）
	（運賃等5						0 円）
	（自家用車使用	30 円	×	55 km	＝	1,650 円）	
	（宿泊費	16,500 円	×	0 泊	＝	0 円）	
	（政務雑費	3,000 円	×	1 日	＝	3,000 円）	
	（加減額1						0 円）
	（加減額2						0 円）
	（加減額3						0 円）
	2 付随する経費						0 円
	（参加費、資料代等						0 円）
	（手土産代　人数 0 人		円	×	箇所	＝	円）
	（その他1				）		0 円）
	（その他2				）		0 円）
	（その他3				）		0 円）

領収書No

10200094

ご利用ありがとうございます。

利　用　証　明　書

NEXCO 中日本

料金所(自)　　津
料金所(至)　　久居

１５年　８月２５日
１８時４６分

通行料金　　￥３１０－
(ETCｸﾚｼﾞｯﾄ)

車種　　1

取扱番号
11082-58236-20866

本利用証明書は、ＥＴＣ利用照会サービスで印字されたものです。サービス内容の確認は、http://www.etc-user.jp/ にアクセスして下さい。

10200095

調査研究費　　**旅費等支出計算書**　　会派分

旅行者 職氏名	三重県議会議員　　青木　謙順　　㊞
用途	地域連携、雇用経済、健康福祉に関する調査
日程 及び 行き先	平成　27　年　8　月　31　日　～平成　27　年　8　月　31　日 三重　都・道・府・県　（郡）　津　市・町・村 （行き先の名称）榊原町、県会議事堂、久居グリーンホテル
支出内訳	1 旅費　6,540 円 （運賃等1　有料道路（久居～津）片道　310 円） （運賃等2　有料道路（久居～津）往復　620 円） （運賃等3　0 円） （運賃等4　0 円） （運賃等5　0 円） （自家用車使用　30 円 × 87 km ＝ 2,610 円） （宿泊費　16,500 円 × 0 泊 ＝ 0 円） （政務雑費　3,000 円 × 1 日 ＝ 3,000 円） （加減額1　0 円） （加減額2　0 円） （加減額3　0 円） 2 付随する経費　0 円 （参加費、資料代等　0 円） （手土産代　人数 0 人　円 × 箇所 ＝　円） （その他1　）　0 円） （その他2　）　0 円） （その他3　）　0 円）

領収書No

10200096

ご利用ありがとうございます。

利　用　証　明　書

NEXCO 中日本

料金所(自)　久居
料金所(至)　津

１５年　８月３１日
９時　７分

通行料金　￥３１０－
(ETCｸﾚｼﾞｯﾄ)

車種　1

取扱番号
11083-12835-64933

本利用証明書は、ＥＴＣ利用照会サービスで印字されたものです。サービス内容の確認は、http://www.etc-user.jp/ にアクセスして下さい。

ご利用ありがとうございます。

利　用　証　明　書

NEXCO 中日本

料金所(自)　久居
料金所(至)　津

１５年　８月３１日
１４時５７分

通行料金　￥３１０－
(ETCｸﾚｼﾞｯﾄ)

車種　1

取扱番号
11083-13013-31240

本利用証明書は、ＥＴＣ利用照会サービスで印字されたものです。サービス内容の確認は、http://www.etc-user.jp/ にアクセスして下さい。

ご利用ありがとうございます。

利　用　証　明　書

NEXCO 中日本

料金所(自)　津
料金所(至)　久居

１５年　８月３１日
１５時５７分

通行料金　￥３１０－
(ETCｸﾚｼﾞｯﾄ)

車種　1

取扱番号
11083-13061-78687

本利用証明書は、ＥＴＣ利用照会サービスで印字されたものです。サービス内容の確認は、http://www.etc-user.jp/ にアクセスして下さい。

10200097

調査研究費　　# 旅費等支出計算書　　会派分

旅行者 職氏名	三重県議会議員　青木　謙順 ㊞
用途	洞爺湖サミット関連についての調査
日程 及び 行き先	平成　27　年　9　月　2　日　～平成　27　年　9　月　4　日 北海　都・道・府・県　虻田　(郡)　洞爺湖・札幌・留寿都　市・町・村 (行き先の名称) ルスツリゾートホテル&コンベンション、ウインザーホテル、北海道庁経済連合会、北海道洞爺湖サミット記念館

支出内訳							
1 旅費							122,221 円
(運賃等1	有料道路（久居～津）片道						310 円)
(運賃等2	高速船（津なぎさまち～セントレア）片道						2,470 円)
(運賃等3	飛行機（中部国際空港～千歳空港）往復						49,000 円)
(運賃等4	貸切バス代（高速代含む）						23,521 円)
(運賃等5	名鉄（セントレア～名古屋）片道						1,230 円)
(運賃等6	近鉄（名古屋～榊原温泉口）片道						2,640 円)
(運賃等7							0 円)
(運賃等8							0 円)
(運賃等9							0 円)
(運賃等10							0 円)
(自家用車使用	30 円	×	35 km	=	1,050 円)		
(宿泊費	16,500 円	×	2 泊	=	33,000 円)		
(政務雑費	3,000 円	×	3 日	=	9,000 円)		
(加減額1							0 円)
(加減額2							0 円)
(加減額3							0 円)
2 付随する経費							11,166 円
(参加費、資料代等							0 円)
(手土産代	人数 0 人	円	×	箇所	=	円)	
(その他1	旅行傷害保険	)	500 円)				
(その他2	添乗員・乗務員経費	)	10,166 円)				
(その他3	取扱手数料	)	500 円)				

領収書No

10200098

第１３号様式（第９条第２項第２号関係）

政　務　活　動　報　告　書

会　派　名 代表者名	自民党議員団 団長　山本　勝　印
旅　行　者 職　氏　名	山本　教和　水谷　隆　青木　顕順　中嶋　年規 中村　欣一郎　石田　成生　野口　正　田中　祐治
日　程 及　び 行　き　先	平成２７年　９月　２日～　４日（２泊３日） 北海道　虻田郡留寿都村、虻田郡洞爺湖町、札幌市
目　的	２０１６年5月２６日～２７日にＧ８サミットが「伊勢志摩」での開催決定を受け、開催県である三重県議会としてサミット成功のため、前回の日本での開催地である北海道を訪問し、会議場や首脳が宿泊したホテル等を視察するとともに、受入事務を担当した北海道経済連等で情報収集することで、今後の「伊勢志摩サミット」の準備に資することを目的とした。
経費内訳	別紙「旅費等支出計算書」のとおり
概　要　等	9月2日（水） １．ルスツリゾート（北海道虻田郡留寿都村） 北海道洞爺湖サミット開催時にルスツリゾート内に設置された「国際メディアセンター」及び「北海道情報館」等、当時の状況や、主要国などの要人・海外プレスへのおもてなしの取り組み等の調査を行った。 9月3日（木） １．ザ・ウインザーホテル洞爺（北海道虻田郡洞爺湖町） 北海道洞爺湖サミットの主会場となった「ザ・ウインザーホテル洞爺」では、実際に使用された客室、レストラン、会議などが開催された各部屋などの現地調査を行った。 ２．北海道洞爺湖サミット記念館（北海道虻田郡洞爺湖町） 記念館では、G8のみならず、アフリカ諸国をはじめとし、オーストラリア、インド、ブラジルなど多くの組国の首脳との拡大会合を実施し、環境問題をはじめとした、現在地球規模で抱える様々な問題を議論したことなど、サミットの成果を来場者にわかりやすく伝えるとともにサミット開催の道のりや展示施設を視察した。 ３．北海道庁/北海道議会（北海道札幌市） 配偶者プログラムなどの国主催事業において、北海道が提案し実施された内容や、観光入込客数の増加等サミット開催による効果、また、サミットを一過性にしないためのポスト・サミットの取組等についての調査を行った。

10200099

	9月４日（金） 北海道経済連合会（北海道札幌市） サミット開催に伴う準備や経済効果等の調査を実施。サミットは経済効果よりテロの対応や安全に配慮することが重要。外務省からは国家機密の為説明もなく、地元に対する説明など運営が大変であった。開催にあたっては、北海道産食材の利用やサミットに合わせて開催された「北のまるしぇ」等によって、道産品に関する情報が世界に向けて発信され、知名度は大きく向上した。官民が一体となって積極的に招聘活動を展開し、決定後もサミット成功に向け、企業と住民による環境美化活動、安全協力、関連事業に積極的に参加するなど「地域住民総参加」のサミットだったと言える。 以上

領収書

青木 謙順　様

★　¥72,521−

但　9/2〜4 北海道視察研修 交通費として

２７年０９月２５日　上記正に領収いたしました



内 訳

税抜金額

消費税額(%)

エイワツアーズ株式会社
〒510-0821
三重県四日市市久保田２丁目11-6
TEL 059-354−2737

10200101

10200102

領収書

青木 謙順　　様

★　　¥11,166−

但　9/2〜4 北海道視察研修 諸経費として

(旅行保険¥500、添乗員経費¥9,055、乗務員経費¥1,111、取扱手数料¥500)

２７年０９月２５日　上記正に領収いたしました

収入印紙	内訳
	税抜金額
	消費税額(%)

エイワツアーズ株式会社
〒510-0821
三重県四日市市久保田二丁目11-6
TEL 059-354−2737

（参考様式第１）

宿　泊　証　明　書

宿泊者氏名	青木謙順
宿　泊　日	27年9月2日から　1　泊

上記のとおり宿泊したことを証明します。

27年9月3日

北海道有珠郡壮瞥町字洞爺湖温泉7の1
カラカミ観光株式会社
洞爺サンパレス　印

宿泊施設名

※　上記様式は、政務活動用務で宿泊を要した場合に、宿泊先で発行を依頼し、旅費等支出計算書に添付するものとする。

※　宿泊先で同様の内容が記載された宿泊先所定の証明書がある場合は、それをもって代えることができる。

（参考様式第１）

宿　泊　証　明　書

宿泊者氏名	青木謙順
宿　泊　日	27 年 9 月 3 日から 1 泊

上記のとおり宿泊したことを証明します。

27 年 9 月 4 日

〒064-0808 北海道札幌市中央区南八条西3丁目10-10

宿泊施設名 イビススタイルズ札幌 [redacted]

※　上記様式は、政務活動用務で宿泊を要した場合に、宿泊先で発行を依頼し、旅費等支出計算書に添付するものとする。

※　宿泊先で同様の内容が記載された宿泊先所定の証明書がある場合は、それをもって代えることができる。

ご利用ありがとうございます。

利　用　証　明　書

NEXCO 中日本

料金所(自)　　久居
料金所(至)　　津

１５年　９月　２日
９時１９分

通行料金　　￥３１０－
(ETCｸﾚｼﾞｯﾄ)

車種　　1

取扱番号
11090-24036-22735

本利用証明書は、ＥＴＣ利用照会サービスで印字されたものです。サービス内容の詳細は、http://www.etc-user.jp/ にアクセスして下さい。

10200105

調査研究費　　**旅費等支出計算書**　　会派分

旅行者 職氏名	三重県議会議員　　青木　謙順　　㊞
用途	病院事業庁業務及び日台友好に関する調査
日程 及び 行き先	平成　27　年　9　月　10　日　～平成　27　年　9　月　10　日 三重・大阪　都・道・府・県　（郡）　津・大阪　市・町・村 （行き先の名称）県会議事堂、西区土佐堀 台北駐大阪経済文化弁事処
支出内訳	1 旅費　9,950 円 （運賃等1　近鉄（榊原温泉口～津）片道　950 円） （運賃等2　近鉄（津～大阪難波）片道　3,000 円） （運賃等3　近鉄（大阪難波～榊原温泉口）片道　2,700 円） （運賃等4　0 円） （運賃等5　0 円） （自家用車使用　30 円 × 10 km ＝ 300 円） （宿泊費　16,500 円 × 0 泊 ＝ 0 円） （政務雑費　3,000 円 × 1 日 ＝ 3,000 円） （加減額1　0 円） （加減額2　0 円） （加減額3　0 円） 2 付随する経費　0 円 （参加費、資料代等　0 円） （手土産代　人数 0 人　円 × 箇所 ＝　円） （その他1　）　0 円） （その他2　）　0 円） （その他3　）　0 円）

領収書No

10200106

調査研究費　　**旅費等支出計算書**　　会派分

旅行者 職氏名	三重県議会議員　　青木　謙順　　㊞
用途	地域連携、環境生活及び青少年教育に関する調査
日程 及び 行き先	平成　27　年　9　月　26　日　～平成　27　年　9　月　26　日 三重　都・道・府・県　多気　（郡）　津・明和　市・町・村 （行き先の名称）美杉町奥津、斎宮歴史博物館、津都ホテル
支出内訳	1 旅費　6,420 円 （運賃等1　0 円） （運賃等2　0 円） （運賃等3　0 円） （運賃等4　0 円） （運賃等5　0 円） （自家用車使用　30 円 × 114 km ＝ 3,420 円） （宿泊費　16,500 円 × 0 泊 ＝ 0 円） （政務雑費　3,000 円 × 1 日 ＝ 3,000 円） （加減額1　0 円） （加減額2　0 円） （加減額3　0 円） 2 付随する経費　0 円 （参加費、資料代等　0 円） （手土産代　人数 0 人　円 × 箇所 ＝　円） （その他1　）　0 円） （その他2　）　0 円） （その他3　）　0 円）

領収書No

10200107

調査研究費　　**旅費等支出計算書**　　会派分

旅行者 職氏名	三重県議会議員　　青木　謙順　　青木 印
用途	雇用経済、小学校教育及び病院事業に関する調査
日程 及び 行き先	平成　27　年　9　月　29　日　～平成　27　年　9　月　29　日 三重　都・道・府・県　（郡）　津・松阪　市・町・村 （行き先の名称）白塚町、県会議事堂、松阪市立第二小学校、吉田山会館
支出内訳	1 旅費　9,000 円 （運賃等1　有料道路（久居～津）片道　310 円） （運賃等2　有料道路（久居～津）往復　620 円） （運賃等3　0 円） （運賃等4　0 円） （運賃等5　0 円） （自家用車使用　30 円 × 169 km ＝ 5,070 円） （宿泊費　16,500 円 × 0 泊 ＝ 0 円） （政務雑費　3,000 円 × 1 日 ＝ 3,000 円） （加減額1　0 円） （加減額2　0 円） （加減額3　0 円） 2 付随する経費　0 円 （参加費、資料代等　0 円） （手土産代　人数 0 人　円 × 箇所 ＝ 円） （その他1　）　0 円） （その他2　）　0 円） （その他3　）　0 円）

領収書No

10200108

ご利用ありがとうございます。

利用証明書

NEXCO 中日本

料金所(自)　久居
料金所(至)　津

１５年　９月２９日
１４時２４分

通行料金　￥３１０－
(ETCｸﾚｼﾞｯﾄ)

車種　１

取扱番号
11092-98974-81377

本利用証明書は、ＥＴＣ利用照会サービスで印字されたものです。サービス内容の確認は、http://www.etc-user.jp/ にアクセスして下さい。

ご利用ありがとうございます。

利用証明書

NEXCO 中日本

料金所(自)　久居
料金所(至)　津

１５年　９月２９日
１８時５１分

通行料金　￥３１０－
(ETCｸﾚｼﾞｯﾄ)

車種　１

取扱番号
11092-99153-59548

本利用証明書は、ＥＴＣ利用照会サービスで印字されたものです。サービス内容の確認は、http://www.etc-user.jp/ にアクセスして下さい。

ご利用ありがとうございます。

利用証明書

NEXCO 中日本

料金所(自)　津
料金所(至)　久居

１５年　９月２９日
２１時２１分

通行料金　￥３１０－
(ETCｸﾚｼﾞｯﾄ)

車種　１

取扱番号
11092-99211-89590

本利用証明書は、ＥＴＣ利用照会サービスで印字されたものです。サービス内容の確認は、http://www.etc-user.jp/ にアクセスして下さい。

10200109

調査研究費　　**旅費等支出計算書**　　会派分

旅行者 職氏名	三重県議会議員　　青木　謙順　　㊞
用途	防災対策、伊勢志摩サミット及び地域連携に関する調査
日程 及び 行き先	平成　27　年　10　月　13　日　～平成　27　年　10　月　13　日 三重　都・道・府・県　（郡）　津　市・町・村 （行き先の名称）牧町、久居駐屯地、庄田町、県会議事堂、一志町大仰・日置、榊原町
支出内訳	1 旅費　6,040 円 （運賃等1　有料道路（久居～津）片道　310 円） （運賃等2　0 円） （運賃等3　0 円） （運賃等4　0 円） （運賃等5　0 円） （自家用車使用　30 円 × 91 km ＝ 2,730 円） （宿泊費　16,500 円 × 0 泊 ＝ 0 円） （政務雑費　3,000 円 × 1 日 ＝ 3,000 円） （加減額1　0 円） （加減額2　0 円） （加減額3　0 円） 2 付随する経費　0 円 （参加費、資料代等　0 円） （手土産代　人数 0 人　円 × 箇所 ＝　円） （その他1　）　0 円） （その他2　）　0 円） （その他3　）　0 円）

領収書No

10200110

ご利用ありがとうございます。

利　用　証　明　書

NEXCO 中日本

料金所(自)　　久居
料金所(至)　　津

１５年１０月１３日
１０時２９分

通行料金　　￥３１０－
(ETCクレジット)

車種　　1

取扱番号
11101-38147-30221

本利用証明書は、ＥＴＣ利用照会サービスで印字されたものです。サービス内容の確認は、http://www.etc-user.jp/ にアクセスして下さい。

10200111

調査研究費　　**旅費等支出計算書**　　会派分

旅行者 職氏名	三重県議会議員　　青木　謙順　㊞
用途	健康福祉及び医療対策に関する調査
日程 及び 行き先	平成　27　年　10　月　17　日　～平成　27　年　10　月　17　日 三重　都・道・府・県　（郡）　津　市・町・村 （行き先の名称）県立一志病院、川合文化会館、香良洲町、千里ケ丘小学校・上野
支出内訳	1 旅費　5,940 円 （運賃等1　0 円） （運賃等2　0 円） （運賃等3　0 円） （運賃等4　0 円） （運賃等5　0 円） （自家用車使用　30 円 × 98 km ＝ 2,940 円） （宿泊費　16,500 円 × 0 泊 ＝ 0 円） （政務雑費　3,000 円 × 1 日 ＝ 3,000 円） （加減額1　0 円） （加減額2　0 円） （加減額3　0 円） 2 付随する経費　0 円 （参加費、資料代等　0 円） （手土産代　人数 0 人　円 × 箇所 ＝ 円） （その他1　）　0 円） （その他2　）　0 円） （その他3　）　0 円）

領収書No

10200112

調査研究費　　**旅費等支出計算書**　　会派分

旅行者 職氏名	三重県議会議員　　青木　謙順　　㊞
用途	防災対策に関する調査
日程 及び 行き先	平成　27　年　10　月　21　日　～平成　27　年　10　月　23　日 宮城　都・道・府・県　（郡）　仙台・名取　市・町・村 （行き先の名称）名取市役所、霞目駐屯地、松島基地、宮城県議会
支出内訳	1 旅費　105,160 円 （運賃等1　近鉄（榊原温泉口～津）往復　1,900 円） （運賃等2　高速船（津なぎさまち～セントレア）往復　4,940 円） （運賃等3　飛行機（名古屋国際空港～仙台空港）往復　56,020 円） （運賃等4　0 円） （運賃等5　0 円） （自家用車使用　30 円 × 10 km ＝ 300 円） （宿泊費　16,500 円 × 2 泊 ＝ 33,000 円） （政務雑費　3,000 円 × 3 日 ＝ 9,000 円） （加減額1　0 円） （加減額2　0 円） （加減額3　0 円） 2 付随する経費　2,250 円 （参加費、資料代等　0 円） （手土産代　人数 0 人　円 × 箇所 ＝ 円） （その他1　手土産代一人当たり　）　2,250 円） （その他2　）　0 円） （その他3　）　0 円）

領収書No

10200113

第１３号様式（第９条第２項第２号関係）

政務活動報告書

会派名 代表者名	議員団 代表 山本 勝　印
旅行者 職氏名	山本 勝　印　前野 和美　印　青木 謙順　印 東 豊　印　野口 正　印　田中 祐治　印
日程 及び 行き先	平成 27年 10 月 21日 ～23 日（ 2泊 3日） 名取市・霞目駐屯地・松山航空基地・宮城県庁
目的	東日本大震災害復旧状況と復興計画及び自衛隊の災害時における活動状況調査。
経費内訳	別紙「旅費等支出計算書」のとおり
概要等	10月21日　名取市役所を訪問 名取市における復興まちづくり事業について震災復興部職員により説明を受ける。 3月11日の震災後、5月22日には、名取市新たな未来会議が設立され（学歴:9名、国・県:4名、地元11名）により復興に向けての議論が（計8回開催）交わされ、それ以外にも、市民100人会議や仮設住宅、まちづくり団体、産業関連事業者、PTA、学校など、意見交換を経て（計32回）、8月23日には、市長に提言がなされた。 9月13日～27日には、市民意向調査がなされ、10月11日には、名取市震災復興計画が市議会で採決され、名取市第五次長期総合計画（平成23年～32年）がスタート。 津波防災対策では、津波浸水深では、津波高8.7mに対し第一次防御ライン7.8mの堤防を建設。第二次防御ラインには、閖上地区西側地盤嵩上げ（現地盤から3.9m）を実施して集団移転，その面積は32ha，1,000年に一度の減衰対策となる。 名取市を後に震災現場を案内するタクシーにて震災地を視察。津波被災を受けた所は、廃材やごみは片づけられているが、何も手を付けられておらず、防波堤の役割を担う国道の嵩上げやバイパス工事がせわしなく続けられている。 10月22日　自衛隊霞目駐屯地と松島基地を調査。 霞目駐屯地では、震災時の救出・救援活動の状況をプロジェクターにより当時の残る映像や栃木県鬼怒川氾濫救助状況など、霞目陸上自衛隊航空部隊の活動の成果と隊員の緊迫する状況を調査、松島基地は、ブルーインパルスの基地で、近々行われる出動（航空セレモニー）の準備が行われていた。やはりここも浸水しており、基地格納庫が４ｍ程嵩上げされていた。震災時には、飛行機も破損して新しく補充されていた。 度重なる豪雨や震災被害の救助救援は、自衛隊の活動なくして収拾できなくなってきている。消防団の充実や自警団の整備が急務であることは間違いがない。 10月23日　宮城県庁訪問 宮城県庁を訪れ、復興に向けた取り組みについて、説明を受けると同時に、三重県のご協力には感謝しているとのお礼のご挨拶も頂き、恐縮しながら震災復興への歩みについて説明を受ける。 宮城県震災復興計画では、復旧期（H23～H25）再生期（H26～H29）発展期（H30～H32）の目標を立て現在は再生期（宮城県の将来ビジョン）として取り組んでおられ、必要な財源の確保と柔軟な制度運用を視点に民の力を最大限生かしながら市町村との連携して力強く復興を推進しておられることが、力強く感じ取れた。 大きな課題は、集団移転を含めた災害に強い居住地を住民負担を軽くしてどう作り上げるかが宮城県被災地の最大課題、合わせ民間活力による産業復興（働く場確保）に強い期待があつまっている。 考察 以上見分した状況である三重県の防災対策に生かしていく為にも議論を深めていきたい 10200114

（参考様式第１）

宿　泊　証　明　書

宿泊者氏名	青木　謙順　様
宿　泊　日	H27 年 10 月 21 日から 2 泊

上記のとおり宿泊したことを証明します。

年　　月　　日

AVH 27.10.23 仙台五橋

宿泊施設名　アパヴィラホテル<仙台駅五橋>
〒984-0022仙台市若林区五橋3丁目1-1
Tel:022-266-3111 Fax:022-266-3119

[redacted]

※　上記様式は、政務活動用務で宿泊を要した場合に、宿泊先で発行を依頼し、旅費等支出計算書に添付するものとする。

※　宿泊先で同様の内容が記載された宿泊先所定の証明書がある場合は、それをもって代えることができる。

10200115

Kiosk
東海キヨスク株式会社

ギフトキヨスク津
TEL　059－224－3955
営業時間　7：00～20：00
おみやげ専門店　年中無休
ご予約承っています。

2015年10月18日(日) 18:40 No:0001

4511097000058
0045イトインセンベイ1030
単1,030×　3個　内　¥3,090

小　計	¥3,090
内税対象額	¥3,090
(消費税等内税	¥228)
合計	¥3,090
お預り	¥3,100
お釣り	¥10

取引No5922　3点買　6806:[redacted]

松菱
お得なメルマガ会員募集中！

三重県津市東丸之内４番１０号
TEL059（228）1311
☆☆松菱創業記念袋　販売中☆☆
６０周年を記念し、地域の皆様と
のコラボレートにより実現した
松菱限定オリジナルプランが満載
☆１階特設会場にて２７日まで☆
領収証
2015年10月17日　15時44分

伝票番号　11702306

8717-1110*坂角　米菓キフト
[外]　3,000
1,000 X　3点
8717-1010*坂角　米菓[illegible]
[外]　640

小　計	3,640
外税品	(3,640)
外　税	291
合　計	3,931

お預り金額	5,000
お釣り	1,069
お買上　4点	

0017-和菓子２　内線番号-2129
00009117 食品係員１７
レシートNO. 8091
2717101780912
商品の[illegible]換・返品の際は必ずこの
レシー[illegible]とポイントカード（ポイ
ント付加の場合）／クレ[redacted]
ードをお持ちください。
[illegible]付加スミ

セントレア
銘品館
Centrair MEIHIN-OMIYAGEKAN

TEL：0569－38－7126
<<<<<< 領 収 書 >>>>>>

2015年10月21日（水）10:10

4538278101151
内 ①千なり　15入
単価　¥2,700×　2点　¥5,400

小計	2点	¥5,400
(内税対象額		¥5,400)
(消費税等		¥400)
合計		¥5,400
お預り		¥10,000
お釣り		¥4,600

またのご来店、心よりお待ち申し上げて
おります。

担当者：[redacted]　1111-1115
[435]
#119035　[1]

10200116

調査日：平成27年10月21日～23日

行き先：名取市役所、霞目駐屯地、松島航空基地、宮城県庁

項　目	金 額
航空運賃（中部国際空港⇔仙台空港）	56,020
鉄道：松島海岸駅⇔仙台空港駅	990
震災地視察タクシー	2,644
手土産代 21～22日　(3,090円＋3,931円)÷6人≒ 1,170円 23日　5,400円÷5人＝1,080円 計　　1,170円+1,080円＝2,250円	2,250
計	61,904

領収証

株式会社 JTB中部

No 60788919800-01-61

三重県防衛・防災議員連盟 様
下記の金額正に領収いたしました

￥２３，６００ ※

但し 10月21日 震災視察タクシー代として

ご入金内訳　2015/10/16 現　金　¥23,800

¥0

出納責任者　高山 津支店

取扱者 [redacted]

059-228-0201

領収個所名、領収者印の無いもの及び金額訂正のものは無効です。

㊒3015016

P 047337

お客様用

23,800円 ÷ 9人（議員6人＋同行者3人）＝2,644円

10200118

調査研究費　　**旅費等支出計算書**　　会派分

旅行者 職氏名	三重県議会議員　　青木　謙順　㊞
用途	地域スポーツ・文化活動及び高校教育に関する調査
日程 及び 行き先	平成　27　年　10　月　25　日　～平成　27　年　10　月　25　日 三重　都・道・府・県　（郡）　津　市・町・村 （行き先の名称）一志町大仰、稲葉町いなば園、二ノ町、あすなろ学園、三重県総合文化センター、白山総合文化センター

支出内訳							
1 旅費							5,230 円
（運賃等1	有料道路（津～久居）片道						220 円）
（運賃等2							0 円）
（運賃等3							0 円）
（運賃等4							0 円）
（運賃等5							0 円）
（自家用車使用	30 円	×	67 km	=	2,010 円）		
（宿泊費	16,500 円	×	0 泊	=	0 円）		
（政務雑費	3,000 円	×	1 日	=	3,000 円）		
（加減額1							0 円）
（加減額2							0 円）
（加減額3							0 円）
2 付随する経費							0 円
（参加費、資料代等							0 円）
（手土産代　人数 0 人		円	×	箇所	=	円）	
（その他1				）			0 円）
（その他2				）			0 円）
（その他3				）			0 円）

領収書No

10200119

ご利用ありがとうございます。

利 用 証 明 書

NEXCO 中日本

料金所(自)	津
料金所(至)	久居

１５年１０月２５日
１４時　９分

割引前料金	￥３１０－
割引△	￥９０－
通行料金	￥２２０－
(ETCｸﾚｼﾞｯﾄ)	

車種　1

取扱番号
11102-53020-88227

本利用証明書は、ＥＴＣ利用照会サービスで印字されたものです。サービス内容の確認は、http://www.etc-user.jp/ にアクセスして下さい。

019

10200120

調査研究費　　**旅費等支出計算書**　　会派分

旅行者 職氏名	三重県議会議員　　青木　謙順　　㊞
用途	伊勢志摩サミット、障がい福祉及び国政に関する調査
日程 及び 行き先	平成　27　年　11　月　4　日　～平成　27　年　11　月　4　日 三重　都・道・府・県　（郡）　津・松阪　市・町・村 （行き先の名称）三重県庁、茶与町、桜橋会館、県会議事堂
支出内訳	1 旅費　7,820 円 （運賃等1　有料道路（久居～津）片道　260 円） （運賃等2　有料道路（津～松阪）片道　560 円） （運賃等3　有料道路（津～久居）片道　310 円） （運賃等4　0 円） （運賃等5　0 円） （自家用車使用　30 円 × 123 km ＝ 3,690 円） （宿泊費　16,500 円 × 0 泊 ＝ 0 円） （政務雑費　3,000 円 × 1 日 ＝ 3,000 円） （加減額1　0 円） （加減額2　0 円） （加減額3　0 円） 2 付随する経費　0 円 （参加費、資料代等　0 円） （手土産代　人数 0 人　円 × 箇所 ＝　円） （その他1　）　0 円） （その他2　）　0 円） （その他3　）　0 円）

領収書No

10200121

ご利用ありがとうございます。

NEXCO 中日本

料金所では一旦停車してください。

領収書

料金所　　松阪

お問合わせは、中日本お客さまセンター
フリーダイヤル　0120-922-229
上記番号をご使用になれないお客さまは
TEL　052-223-0333（有料）

15年11月　4日　9時20分

車種　軽二

通行料金　　￥560-
（現金）

ー入口料金所ー　津

ハイウェイカード・回数券の払戻しは
2016年3月31日をもって終了します。

中日本高速道路株式会社
愛知県名古屋市中区錦2-18-19
取扱番号206-00110907-00

ご利用ありがとうございます。

NEXCO 中日本

料金所では一旦停車してください。

領収書

料金所　　津

お問合わせは、中日本お客さまセンター
フリーダイヤル　0120-922-229
上記番号をご使用になれないお客さまは
TEL　052-223-0333（有料）

15年11月　4日　8時09分

車種　軽二

通行料金　　￥260-
（現金）

ー入口料金所ー　久居

ハイウェイカード・回数券の払戻しは
2016年3月31日をもって終了します。

中日本高速道路株式会社
愛知県名古屋市中区錦2-18-19
取扱番号204-00710804-00

ご利用ありがとうございます。

利用証明書

NEXCO 中日本

料金所(自)　津
料金所(至)　久居

15年11月　4日
19時54分

通行料金　　￥310-
(ETCクレジット)

車種　1

取扱番号
11110-49506-66178

本利用証明書は、ETC利用照会サービスで印字されたものです。サービス内容の確認は、http://www.etc-user.jp/ にアクセスして下さい。

10200122

調査研究費　　**旅費等支出計算書**　　会派分

旅行者 職氏名	三重県議会議員　　青木　謙順　㊞
用途	県土整備、障がい福祉、農林水産及び小学校教育に関する調査
日程 及び 行き先	平成　27　年　11　月　6　日　～平成　27　年　11　月　6　日 三重　都・道・府・県　（郡）　津・松阪　市・町・村 （行き先の名称）白山総合支所、久居元町油正ホール、畜産研究所、県会議事堂
支出内訳	1 旅費　6,040 円 （運賃等1　有料道路（一志嬉野～津）片道　480 円） （運賃等2　有料道路（津～久居）片道　310 円） （運賃等3　0 円） （運賃等4　0 円） （運賃等5　0 円） （自家用車使用　30 円 × 75 km ＝ 2,250 円） （宿泊費　16,500 円 × 0 泊 ＝ 0 円） （政務雑費　3,000 円 × 1 日 ＝ 3,000 円） （加減額1　0 円） （加減額2　0 円） （加減額3　0 円） 2 付随する経費　0 円 （参加費、資料代等　0 円） （手土産代　人数 0 人　円 × 箇所 ＝　円） （その他1　）　0 円） （その他2　）　0 円） （その他3　）　0 円）

領収書No

10200123

ご利用ありがとうございます。

利 用 証 明 書

NEXCO 中日本

料金所(自)　一志嬉野
料金所(至)　津

１５年１１月　６日
１２時３８分

通行料金　￥４８０－
(ETCクレジット)

車種　1

取扱番号
11110-60543-94607

本利用証明書は、ＥＴＣ利用照会サービスで印字されたものです。サービス内容の確認は、http://www.etc-user.jp/ にアクセスして下さい。

ご利用ありがとうございます。

利 用 証 明 書

NEXCO 中日本

料金所(自)　津
料金所(至)　久居

１５年１１月　６日
１７時１０分

通行料金　￥３１０－
(ETCクレジット)

車種　1

取扱番号
11110-60733-77237

本利用証明書は、ＥＴＣ利用照会サービスで印字されたものです。サービス内容の確認は、http://www.etc-user.jp/ にアクセスして下さい。

10200124

調査研究費　　**旅費等支出計算書**　　会派分

旅行者 職氏名	三重県議会議員　　青木　謙順　　㊞
用途	現場de県議会現地調査
日程 及び 行き先	平成　27　年　11　月　11　日　～平成　27　年　11　月　11　日 三重　都・道・府・県　（郡）　名張　市・町・村 （行き先の名称）春日丘　近畿大学工業高等専門学校
支出内訳	1 旅費　5,300 円 （運賃等1　近鉄（榊原温泉口～名張）往復　2,000 円） （運賃等2　0 円） （運賃等3　0 円） （運賃等4　0 円） （運賃等5　0 円） （自家用車使用　30 円 × 10 km ＝ 300 円） （宿泊費　16,500 円 × 0 泊 ＝ 0 円） （政務雑費　3,000 円 × 1 日 ＝ 3,000 円） （加減額1　0 円） （加減額2　0 円） （加減額3　0 円） 2 付随する経費　0 円 （参加費、資料代等　0 円） （手土産代　人数 0 人　円 × 箇所 ＝　円） （その他1　）　0 円） （その他2　）　0 円） （その他3　）　0 円）

領収書No

10200125

調査研究費　　**旅費等支出計算書**　　会派分

旅行者 職氏名	三重県議会議員　　青木　謙順　㊞
用途	中部圏知事会議現地調査及び防災対策に関する調査
日程 及び 行き先	平成　27　年　11　月　12　日　～平成　27　年　11　月　12　日 三重　都・道・府・県　（郡）　津・桑名　市・町・村 （行き先の名称）長島町 ホテル花水木、自衛隊三重県地方本部
支出内訳	1 旅費　12,750 円 （運賃等1　有料道路（久居～津）往復　620 円） （運賃等2　有料道路（津～湾岸長島）往復　3,340 円） （運賃等3　0 円） （運賃等4　0 円） （運賃等5　0 円） （自家用車使用　30 円 × 193 km ＝ 5,790 円） （宿泊費　16,500 円 × 0 泊 ＝ 0 円） （政務雑費　3,000 円 × 1 日 ＝ 3,000 円） （加減額1　0 円） （加減額2　0 円） （加減額3　0 円） 2 付随する経費　0 円 （参加費、資料代等　0 円） （手土産代　人数 0 人　円 × 箇所 ＝　円） （その他1　）　0 円） （その他2　）　0 円） （その他3　）　0 円）

領収書No

10200126

ご利用ありがとうございます。

利用証明書

NEXCO 中日本

料金所(自)　久居
料金所(至)　津

１５年１１月１２日
８時４４分

通行料金　￥３１０－
(ETCｸﾚｼﾞｯﾄ)

車種　1

取扱番号
11111-27842-07564

本利用証明書は、ＥＴＣ利用照会サービスで印字されたものです。サービス内容の確認は、http://www.etc-user.jp/ にアクセスして下さい。

ご利用ありがとうございます。

利用証明書

NEXCO 中日本

料金所(自)　津
料金所(至)　湾岸長島

１５年１１月１２日
１２時４７分

通行料金　￥１，６７０－
(ETCｸﾚｼﾞｯﾄ)

車種　1

取扱番号
11111-27981-49927

本利用証明書は、ＥＴＣ利用照会サービスで印字されたものです。サービス内容の確認は、http://www.etc-user.jp/ にアクセスして下さい。

ご利用ありがとうございます。

利用証明書

NEXCO 中日本

料金所(自)　湾岸長島
料金所(至)　津

１５年１１月１２日
１６時　７分

通行料金　￥１，６７０－
(ETCｸﾚｼﾞｯﾄ)

車種　1

取扱番号
11111-28082-22078

本利用証明書は、ＥＴＣ利用照会サービスで印字されたものです。サービス内容の確認は、http://www.etc-user.jp/ にアクセスして下さい。

ご利用ありがとうございます。

利用証明書

NEXCO 中日本

料金所(自)　津
料金所(至)　久居

１５年１１月１２日
１７時１４分

通行料金　￥３１０－
(ETCｸﾚｼﾞｯﾄ)

車種　1

取扱番号
11111-28145-63275

本利用証明書は、ＥＴＣ利用照会サービスで印字されたものです。サービス内容の確認は、http://www.etc-user.jp/ にアクセスして下さい。

10200127

調査研究費　　**旅費等支出計算書**　　会派分

旅行者 職氏名	三重県議会議員　青木　謙順　㊞
用途	医療政策並びに女性の活躍支援プロジェクトに関わる調査
日程 及び 行き先	平成　27　年　11　月　16　日　～平成　27　年　11　月　17　日 東京　都・道・府・県　（郡）千代田区・港区　市・町・村 （行き先の名称）日本医療政策機構、日本コカ・コーラ株式会社
支出内訳	1 旅費　36,970 円 （運賃等1　近鉄（榊原温泉口～名古屋）片道　2,640 円） （運賃等2　新幹線（名古屋～東京）片道　14,680 円） （運賃等3　0 円） （運賃等4　0 円） （運賃等5　0 円） （自家用車使用　30 円 × 5 km ＝ 150 円） （宿泊費　16,500 円 × 1 泊 ＝ 16,500 円） （政務雑費　3,000 円 × 1 日 ＝ 3,000 円） （加減額1　0 円） （加減額2　0 円） （加減額3　0 円） 2 付随する経費　0 円 （参加費、資料代等　0 円） （手土産代　人数 0 人　円 × 箇所 ＝　円） （その他1　）　0 円） （その他2　）　0 円） （その他3　）　0 円）

領収書No

10200128

第１３号様式（第９条第２項第２号関係）

政　務　活　動　報　告　書

会派名 代表者名	自　民　党　　山　本　勝
旅行者 職氏名	青　木　　謙　順
日程 及び 行き先	平成２７年１１月１６日～１１月１７日　（１泊） 日本医療政策機構（東京都千代田区） 日本コカ・コーラ株式会社（東京都港区）
目的	医療政策ならびに女性の活躍支援プロジェクトにかかる調査
経費内訳	別添「旅費等支出計算書」のとおり
概要等	（１１月１６日） 個人、企業等からの寄付で運営されている非営利の医療政策シンクタンクである日本医療政策機構を訪問し、最近の医療政策に関する課題等について意見交換を行った。 人口減少・高齢社会に伴う課題として自衛隊や警察、消防団などの高齢化に伴う組織力の低下が今後の大きな課題となる見通しであることや、平成28年度診療報酬改定では薬局と歯科、柔道整復師にかかる医療費単価の大幅削減が議論されていることなどを学んだ。 さらに、昭和48年に田中角栄内閣が実施した老人医療費無料化政策は「戦後福祉政策の最大の失敗」と評価されるなか、最近多くの自治体で取り組まれている子ども医療費無料化の議論も将来に禍根を残す恐れがあることなども議論することができた。 （１１月１７日） 日本コカ・コーラ株式会社が平成 26 年 12 月からスタートさせた「2020年までに世界で500万人の女性が経済的に向上できるよう支援する」地域貢献活動である「5 by 20（ファイブ・バイ・トウェンティ）」の取組についてレクチャーを受けた。 全世界では仕事の６割を女性が担っていながら収入は１割しかない現状を改善し、女性が活躍し経済的に自立できる社会づくりを進めることを目的に主にアジア、アフリカ地域を中心に50か国で展開している。 日本ではコカ・コーラ社の原料生産者である茶葉や酪農の女性農家

	に対するビジネススキル研修、ネットワークづくり、資産管理研修などを実施している（550名弱を対象）。日本コカ・コーラとしては2020年までに7500人の女性をサポートすることを目標としている。また、女性酪農家の後継者育成策として農業高校への女性酪農家による出張授業も展開するなど女性が活躍する社会づくりとして民間企業のユニークな取組を学ぶことができた。 午後は、公務（都道府県議会議員研究交流大会への参加）を行った。

（参考様式第１）

宿　泊　証　明　書

宿泊者氏名	青木　謙順
宿　泊　日	2015 年 11 月 16 日から　1 泊

上記のとおり宿泊したことを証明します。

2015 年 11 月 17 日

東京都港区赤坂3-10-1
アパヴィラホテル〈赤坂見附〉
宿泊施設名　TEL 03(3582)5111 [redacted]

※　上記様式は、政務活動用務で宿泊を要した場合に、宿泊先で発行を依頼し、旅費等支出計算書に添付するものとする。

※　宿泊先で同様の内容が記載された宿泊先所定の証明書がある場合は、それをもって代えることができる。

10200131

調査研究費　　**旅費等支出計算書**　　会派分

旅行者 職氏名	三重県議会議員　　青木　謙順　㊞
用途	雇用経済及び環境生活に関する調査
日程 及び 行き先	平成　27　年　11　月　21　日　～平成　27　年　11　月　21　日 三重　都・道・府・県　（郡）　四日市・津　市・町・村 （行き先の名称）四日市ドーム、三重県総合文化センター
支出内訳	1 旅費　8,240 円 （運賃等1　有料道路（久居～みえ朝日）片道　1,130 円） （運賃等2　0 円） （運賃等3　0 円） （運賃等4　0 円） （運賃等5　0 円） （自家用車使用　30 円 × 137 km ＝ 4,110 円） （宿泊費　16,500 円 × 0 泊 ＝ 0 円） （政務雑費　3,000 円 × 1 日 ＝ 3,000 円） （加減額1　0 円） （加減額2　0 円） （加減額3　0 円） 2 付随する経費　0 円 （参加費、資料代等　0 円） （手土産代　人数 0 人　円 × 箇所 ＝ 円） （その他1　）　0 円） （その他2　）　0 円） （その他3　）　0 円）

領収書No

10200132

ご利用ありがとうございます。

利　用　証　明　書

NEXCO 中日本

料金所(自)　　久居
料金所(至)　　みえ朝日

１５年１１月２１日
１０時　３分

割引前料金	￥１，６１０－
割引△	￥４８０－
通行料金	￥１，１３０－
(ETCｸﾚｼﾞｯﾄ)	

車種　　1

取扱番号
11112-11711-60393

本利用証明書は、ＥＴＣ利用照会サービスで印字されたものです。サービス内容の確認は、http://www.etc-user.jp/ にアクセスして下さい。

019

10200133

調査研究費　　**旅費等支出計算書**　　会派分

旅行者 職氏名	三重県議会議員　青木　謙順　㊞	
用途	健康福祉、農林水産及び地域連携に関する調査	
日程 及び 行き先	平成　27　年　12　月　5　日　～平成　27　年　12　月　5　日 三重　都・道・府・県　（郡）　津　市・町・村 （行き先の名称）豊が丘、一志町高野 郷土資料館、はくさん作業所、美杉町八知、美里町南長野、津センターパレス、白山町南家城	
支出内訳	1 旅費	8,560 円
	（運賃等1　有料道路（久居～芸濃）往復	780 円）
	（運賃等2　有料道路（津～久居）片道	220 円）
	（運賃等3	0 円）
	（運賃等4	0 円）
	（運賃等5	0 円）
	（自家用車使用　30 円 × 152 km ＝	4,560 円）
	（宿泊費　16,500 円 × 0 泊 ＝	0 円）
	（政務雑費　3,000 円 × 1 日 ＝	3,000 円）
	（加減額1	0 円）
	（加減額2	0 円）
	（加減額3	0 円）
	2 付随する経費	0 円
	（参加費、資料代等	0 円）
	（手土産代　人数 0 人　円 × 箇所 ＝	円）
	（その他1　）	0 円）
	（その他2　）	0 円）
	（その他3　）	0 円）

領収書No

10200134

ご利用ありがとうございます。

利　用　証　明　書

NEXCO 中日本

料金所(自)　久居
料金所(至)　芸濃

１５年１２月　５日
８時３９分

割引前料金	￥５６０－
割引△	￥１７０－
通行料金	￥３９０－
(ETCｸﾚｼﾞｯﾄ)	

車種　1

取扱番号
11120-50108-39794

本利用証明書は、ＥＴＣ利用照会サービスで印字されたものです。サービス内容の確認は、http://www.etc-user.jp/ にアクセスして下さい。

019

ご利用ありがとうございます。

利　用　証　明　書

NEXCO 中日本

料金所(自)　芸濃
料金所(至)　久居

１５年１２月　５日
９時２２分

割引前料金	￥５６０－
割引△	￥１７０－
通行料金	￥３９０－
(ETCｸﾚｼﾞｯﾄ)	

車種　1

取扱番号
11120-50128-02576

本利用証明書は、ＥＴＣ利用照会サービスで印字されたものです。サービス内容の確認は、http://www.etc-user.jp/ にアクセスして下さい。

019

ご利用ありがとうございます。

利　用　証　明　書

NEXCO 中日本

料金所(自)　津
料金所(至)　久居

１５年１２月　５日
１９時３２分

割引前料金	￥３１０－
割引△	￥９０－
通行料金	￥２２０－
(ETCｸﾚｼﾞｯﾄ)	

車種　1

取扱番号
11120-50526-13560

本利用証明書は、ＥＴＣ利用照会サービスで印字されたものです。サービス内容の確認は、http://www.etc-user.jp/ にアクセスして下さい。

019

10200135

調査研究費　　**旅費等支出計算書**　　会派分

旅行者 職氏名	三重県議会議員　　青木　謙順　　㊞
用途	防災対策及び県土整備に関する調査
日程 及び 行き先	平成　27　年　12　月　11　日　～平成　27　年　12　月　11　日 三重　都・道・府・県　（郡）　津　市・町・村 （行き先の名称）白山町大原 白山分屯基地、榊原町 笠取山分屯基地、県会議事堂、大里窪田町
支出内訳	1 旅費　6,650 円 （運賃等1　有料道路（久居～津）往復　620 円） （運賃等2　0 円） （運賃等3　0 円） （運賃等4　0 円） （運賃等5　0 円） （自家用車使用　30 円 × 101 km ＝ 3,030 円） （宿泊費　16,500 円 × 0 泊 ＝ 0 円） （政務雑費　3,000 円 × 1 日 ＝ 3,000 円） （加減額1　0 円） （加減額2　0 円） （加減額3　0 円） 2 付随する経費　0 円 （参加費、資料代等　0 円） （手土産代　人数 0 人　円 × 箇所 ＝　円） （その他1　）　0 円） （その他2　）　0 円） （その他3　）　0 円）

領収書No

10200136

ご利用ありがとうございます。

利　用　証　明　書

NEXCO 中日本

料金所(自)　　久居
料金所(至)　　津

１５年１２月１１日
１２時１７分

通行料金　　￥３１０－
(ETCｸﾚｼﾞｯﾄ)

車種　　1

取扱番号
11121-12319-31246

本利用証明書は、ＥＴＣ利用照会サービスで印字されたものです。サービス内容の確認は、http://www.etc-user.jp/ にアクセスして下さい。

ご利用ありがとうございます。

利　用　証　明　書

NEXCO 中日本

料金所(自)　　津
料金所(至)　　久居

１５年１２月１１日
１４時３６分

通行料金　　￥３１０－
(ETCｸﾚｼﾞｯﾄ)

車種　　1

取扱番号
11121-12384-94008

本利用証明書は、ＥＴＣ利用照会サービスで印字されたものです。サービス内容の確認は、http://www.etc-user.jp/ にアクセスして下さい。

10200137

調査研究費　　# 旅費等支出計算書　　会派分

旅行者 職氏名	三重県議会議員　　青木　謙順　　印
用途	農林水産及び環境生活に関する調査
日程 及び 行き先	平成　27　年　12　月　16　日　～平成　27　年　12　月　16　日 三重　都・道・府・県　（郡）　津　市・町・村 （行き先の名称）県会議事堂、白山町川口 有機農場、猪の倉温泉
支出内訳	1 旅費　5,080 円 （運賃等1　有料道路（津～久居）片道　310 円） （運賃等2　0 円） （運賃等3　0 円） （運賃等4　0 円） （運賃等5　0 円） （自家用車使用　30 円 × 59 km ＝ 1,770 円） （宿泊費　16,500 円 × 0 泊 ＝ 0 円） （政務雑費　3,000 円 × 1 日 ＝ 3,000 円） （加減額1　0 円） （加減額2　0 円） （加減額3　0 円） 2 付随する経費　0 円 （参加費、資料代等　0 円） （手土産代　人数 0 人　円 × 箇所 ＝　円） （その他1　）　0 円） （その他2　）　0 円） （その他3　）　0 円）

領収書No

10200138

ご利用ありがとうございます。

利　用　証　明　書

NEXCO 中日本

料金所(自)　　津
料金所(至)　　久居

１５年１２月１６日
１２時４２分

通行料金　　￥３１０－
(ETCｸﾚｼﾞｯﾄ)

車種　　1

取扱番号
11121-68984-06051

本利用証明書は、ＥＴＣ利用照会サービスで印字されたものです。サービス内容の確認は、http://www.etc-user.jp/ にアクセスして下さい。

10200139

調査研究費　　**旅費等支出計算書**　　会派分

旅行者 職氏名	三重県議会議員　　青木　謙順　　㊞
用途	雇用経済、障がい者福祉及び地域活性化に関する調査
日程 及び 行き先	平成　27　年　12　月　23　日　～平成　27　年　12　月　23　日 三重　都・道・府・県　（郡）　津・松阪　市・町・村 （行き先の名称）三重県総合文化センター、市場庄 、一志町小山、芸濃総合文化センター
支出内訳	1 旅費　7,240 円 （運賃等1　有料道路（久居～津）片道　220 円） （運賃等2　有料道路（久居～芸濃）往復　780 円） （運賃等3　0 円） （運賃等4　0 円） （運賃等5　0 円） （自家用車使用　30 円 × 108 km ＝ 3,240 円） （宿泊費　16,500 円 × 0 泊 ＝ 0 円） （政務雑費　3,000 円 × 1 日 ＝ 3,000 円） （加減額1　0 円） （加減額2　0 円） （加減額3　0 円） 2 付随する経費　0 円 （参加費、資料代等　0 円） （手土産代　人数 0 人　円 × 箇所 ＝　円） （その他1　）　0 円） （その他2　）　0 円） （その他3　）　0 円）

領収書No

10200140

ご利用ありがとうございます。

利　用　証　明　書

NEXCO 中日本

料金所(自)　久居
料金所(至)　津

１５年１２月２３日
１０時２９分

割引前料金	￥３１０－
割引△	￥９０－
通行料金	￥２２０－
(ETCｸﾚｼﾞｯﾄ)	

車種　1

取扱番号
11122-32150-95641

本利用証明書は、ＥＴＣ利用照会サービスで印字されたものです。サービス内容の確認は、http://www.etc-user.jp/ にアクセスして下さい。

019

ご利用ありがとうございます。

利　用　証　明　書

NEXCO 中日本

料金所(自)　久居
料金所(至)　芸濃

１５年１２月２３日
１６時５０分

割引前料金	￥５６０－
割引△	￥１７０－
通行料金	￥３９０－
(ETCｸﾚｼﾞｯﾄ)	

車種　1

取扱番号
11122-32377-28088

本利用証明書は、ＥＴＣ利用照会サービスで印字されたものです。サービス内容の確認は、http://www.etc-user.jp/ にアクセスして下さい。

019

ご利用ありがとうございます。

利　用　証　明　書

NEXCO 中日本

料金所(自)　芸濃
料金所(至)　久居

１５年１２月２３日
１７時５３分

割引前料金	￥５６０－
割引△	￥１７０－
通行料金	￥３９０－
(ETCｸﾚｼﾞｯﾄ)	

車種　1

取扱番号
11122-32416-42705

本利用証明書は、ＥＴＣ利用照会サービスで印字されたものです。サービス内容の確認は、http://www.etc-user.jp/ にアクセスして下さい。

019

10200141

調査研究費　　**旅費等支出計算書**　　会派分

旅行者 職氏名	三重県議会議員　　青木　謙順　　青木 印
用途	農林水産、地域要望及びスポーツ推進に関する調査
日程 及び 行き先	平成　27　年　12　月　27　日　～平成　27　年　12　月　27　日 三重　都・道・府・県　（郡）　津　市・町・村 （行き先の名称）白山町中ノ村・八対野、高野尾町、芸濃総合文化センター、美里町南長野

支出内訳	1 旅費						5,310	円
	（運賃等1						0	円）
	（運賃等2						0	円）
	（運賃等3						0	円）
	（運賃等4						0	円）
	（運賃等5						0	円）
	（自家用車使用	30	円	×	77 km	＝	2,310	円）
	（宿泊費	16,500	円	×	0 泊	＝	0	円）
	（政務雑費	3,000	円	×	1 日	＝	3,000	円）
	（加減額1						0	円）
	（加減額2						0	円）
	（加減額3						0	円）
	2 付随する経費						0	円
	（参加費、資料代等						0	円）
	（手土産代　人数 0 人		円	×	箇所	＝		円）
	（その他1				）		0	円）
	（その他2				）		0	円）
	（その他3				）		0	円）

領収書No

10200142

調査研究費　　**旅費等支出計算書**　　会派分

旅行者 職氏名	三重県議会議員　　青木　謙順　　㊞
用途	台湾との経済文化等の交流に関する調査
日程 及び 行き先	平成　28　年　1　月　7　日　～平成　28　年　1　月　7　日 大阪　都・道・府・県　（郡）　大阪　市・町・村 （行き先の名称）西区土佐堀　台北駐大阪経済文化弁事処
支出内訳	1 旅費　8,700 円 （運賃等1　近鉄（榊原温泉口～大阪難波）往復　5,400 円） （運賃等2　0 円） （運賃等3　0 円） （運賃等4　0 円） （運賃等5　0 円） （自家用車使用　30 円 × 10 km. ＝　300 円） （宿泊費　16,500 円 × 0 泊 ＝　0 円） （政務雑費　3,000 円 × 1 日 ＝　3,000 円） （加減額1　0 円） （加減額2　0 円） （加減額3　0 円） 2 付随する経費　0 円 （参加費、資料代等　0 円） （手土産代　人数 0 人　円 × 箇所 ＝　円） （その他1　）　0 円） （その他2　）　0 円） （その他3　）　0 円）

領収書No

10200143

調査研究費　　**旅費等支出計算書**　　会派分

旅行者 職氏名	三重県議会議員　　青木　謙順　　印
用途	日台友好交流にかかる自然環境保全・活用、観光ＰＲ、日台関係等に関する調査
日程 及び 行き先	平成　28　年　2　月　20　日　～平成　28　年　2　月　23　日 中華民国　　都・道・府・県　　（郡）　桃園・台北・新北　市・町・村 （行き先の名称）桃園民生館、野柳地質公園、桃園ランタンフェスティバル会場、台北アンバサダーホテル

支出内訳							
1 旅費							176,960 円
（運賃等1	近鉄（榊原温泉口～津）往復						1,900 円）
（運賃等2	高速船（津なぎさまち～セントレア）往復						4,940 円）
（運賃等3	航空運賃（中部国際空港～桃園国際空港）往復						59,000 円）
（運賃等4	台湾高速鉄道（台北～桃園）片道						630 円）
（運賃等5							0 円）
（自家用車使用	30 円	×	10 km	=	300 円）		
（宿泊費	16,500 円	×	1 泊	=	16,500 円）		
（宿泊費1	15,500 円	×	2 泊	=	31,000 円）		
（宿泊費2	0 円	×	0 泊	=	0 円）		
（宿泊費3	0 円	×	0 泊	=	0 円）		
（政務雑費	3,000 円	×	1 日	=	3,000 円）		
（政務雑費1	5,100 円	×	3 日	=	15,300 円）		
（政務雑費2	0 円	×	0 日	=	0 円）		
（政務雑費3	0 円	×	0 日	=	0 円）		
（加減額1	中部国際空港利用税						2,570 円）
（加減額2	現地空港税						1,810 円）
（加減額3	燃油サーチャージ、航空保険料						3,600 円）
（加減額4	諸経費						36,410 円）
（加減額5							0 円）
2 付随する経費							0 円
（参加費、資料代等							0 円）
（手土産代	人数 0 人	円	×	箇所 =	円）		
（その他1				）	0 円）		
（その他2				）	0 円）		
（その他3				）	0 円）		

10200144　　領収書No

第１３号様式（第９条第２項第２号関係）

政　務　活　動　報　告　書

会派名 代表者名	自　民　党　　山　本　　勝
旅行者 職氏名	水谷隆　中森博文　青木謙順　津田健児 野口正　田中祐治　木津直樹
日程 及び 行き先	平成２８年２月２０日～２月２３日　（３泊） 中華民国（台湾） 桃園民生館（桃園市） 野柳地質公園（新北市） 桃園ランタンフェスティバル会場（桃園市） 台北アンバサダーホテル（台北市）
目的	日台友好交流にかかる自然環境保全・活用、観光 PR、日台関係等に関する調査
経費内訳	別添「旅費等支出計算書」のとおり
概要等	台湾と本県との観光、文化、教育、産業など多分野にわたる相互交流を図っているなか、更なる友好関係の構築を目指すために、台湾観光局の主催する歓迎会や旧正月を祝う祭典「台湾ランタンフェスティバル」（台湾燈会）へ参加した。そして台湾総統選挙後の「新時代の日台関係」をテーマに亜東関係協会蔡明耀秘書長の講演を通して今後の交流の在り方について 16 名の議員とともに調査を行った。 （2 月 20 日） 早朝に中部国際空港を出発のため前泊。 （2 月 21 日） 台湾観光局主催歓迎会へ出席。開幕を翌日に控え、津市のよさこい団体２チームのメンバーほか、安濃津よさこい組織委員会や県当局の関係者、津市長らと共に参加。フェスティバル主催者の台湾観光局の劉喜臨副局長ら台湾政府関係者と交流を行った。 台湾におけるランタンフェスティバルには、日本からは津市のほか、北海道よさこいソーラン、名古屋市のにっぽんど真ん中祭の関係者が交流を行っている。こうした組織の幹部メンバ

10200145

	ーとも意見交換をすることができ、それぞれの交流の方法を学び合うとともに、台湾からの学生メンバーを受け入れ SNS を利用した DM を活用するなどにより、学生が長きにわたって日本を訪れるリピーターとなっているとの先進的な取組を学ぶことができた。 夜には、台湾観光協会副会長で保保旅行社代表の戴啓珩を招き、今後の観光交流について調査した。 戴代表からは「交流を続けることが重要。さまざまな世代、特に修学旅行の相互訪問を三重県とはさらに活発にしたい」との提案をいただいた。保保旅行社は台湾の高所得者層向けの日本へのゴルフツーリズムにも力を入れており、三重県がインバウンド対応の一環として平成 28 年度においてゴルフツーリズム関連の新規事業を行うことを伝えたところ、その成果に期待する旨のコメントをいただいた。 （2 月 22 日） 午前は、台湾北端の観光地の野柳地質公園のインバウンド観光入込客動向調査（自然保護、自然観光地としての調査）を行った。 数年前から飛躍的に観光客が増えて年間 300 万人が訪れる景勝地。内訳は中国本土から 50%、日本からは 2%の観光客が訪れている。インバウンド対応や景観保護の在り方について調査した。 台湾はユネスコに加盟していないため、野柳地質公園はじめ数多くの自然環境資産を世界遺産登録することができない。中国大陸からの観光客は自然保護に対するモラルがまだ低く、課題を感じているとのことであった。また、公園内のサインやアナウンスは北京語が主であり、英語表記や日本語表記の充実が望まれる。これは本県にとっても同じであり、自然保護ルール周知をはじめ外国人観光客に視覚による理解を深める取組は重要であることを再認識した。 午後は、台湾ランタンフェスティバルオープニングと三重県観光 PR の現地調査を行った。 三重県のよさこいチーム「極津」、「天狗ぅ」もパレードに参加し、台湾の観覧者から大きな拍手を得ていた。ランタンフェスティバル会場には数多くのランタンが並んでおり、各種の受賞作品も展示されている。三重県のランタンは、海女と忍者、真珠、伊勢志摩サミットのＰＲのもので、県ランタン製作費用

10200146

	約225万円。多くの来場者が三重県ランタンの前で写真を撮っていた。なお、北海道のランタンは札幌雪祭りをイメージしているものであった。 馬台湾総統も出席したランタンフェスティバルのメインステージでは、石垣三重県副知事や前葉津市長が挨拶し、台湾との交流をアピールした。 （2月23日） 亜東関係協会蔡明耀秘書長の講演を聴講した。テーマは「新時代の日台関係」。 内容は、先に行われた総選挙で民進党の蔡英文氏が圧倒的に支持されて5月に政権が樹立されると、益々日台関係の絆が強くなるという主旨で、両岸関係等の状況を聞いたうえで、日本と台湾の運命共同体としての連携、互恵互利の連携、信頼関係の絆などについて理解を深め、日台関係の重要性、隣国同士から兄弟関係へ、形式から実質へなど、今後の日台関係の在り方について説明を受けた。 具体的には、台湾の持つ「経営力」「国際性」「ビジネスセンス」と日本の持つ「経営管理力」「ブランド力」「技術力」を合わせることによって、新たなビジネスチャンスが期待されるという内容もあり、今後の日台関係をより良くしていくための考え方の参考となった。 台湾ではTPPへの加盟に非常に興味を持っており、この点について三重県議会からも応援をしてほしい旨の要請をいただいた。 その会場で、三重県議会議員一同から台湾南部で起きた地震の復旧・復興のための義援金40万円の目録を中嶋年規日台友好三重県議会議員連盟会長が手渡し、蔡秘書長から「感謝状」をいただいた。

10200147

領　収　証

No.

28年 2月 24日

三重県議会議員 青木謙順様

金額 ¥104,020—

但し 訪台調査費用

上記の金額正に領収いたしました

内　訳

税抜金額

消費税額等（　%）

[redacted]

JTB 総合提携店

㈱三重旅行サービス

アピタ ☎0595-26-0211　アピタ名張店 ☎0595-68-5181

伊賀上野店 ☎0595-21-2917

[redacted]

10200148

作成日：　2016年2月24日

NO2	請求書番号	担当者
	16-12-039-2	[redacted]

ご 請 求 明 細 書

日台友好三重県議会議員連盟訪台団　様

項目	数量	単位	単価	合計
航空運賃（日本航空 中部国際空港-桃園国際空港 往復）	1	名様	59,000	59,000
中部国際空港利用税	1	名様	2,570	2,570
現地空港税	1	名様	1,810	1,810
燃油サーチャージ/航空保険料	1	名様	3,600	3,600
台湾高速鉄道　特急券/乗車券	1	名様	630	630
諸経費 （野柳地質公園入場料/3日間専用バス借上料/通訳ガイド /乗務員費用/現地旅行会社手数料/取扱手数料	1	名様	36,410	36,410
訪台調査費用一式合計				104,020

JTB総合提携店
三重県知事登録旅行業第2種325号
（株）三重旅行サービス　アピタ名張店
三重県名張市下比奈知字黒田3100-1
電話0595-68-5181　FAX0595-68-5183
代表取締役　神田三勝己
担当者　[redacted]

10200149

（参考様式第２）

宿　泊　証　明　書

(Certification of Stay)

宿泊者氏名 (Name)	**Kenjun　　AOKI**
宿　泊　日 (Day)	2016 年 2 月 21 日から 2 泊 (Date of stay and nights)

上記のとおり宿泊したことを証明します。

(We certificate you have stayed at our facility.)

2016 年 2 月 21 日 (Date)

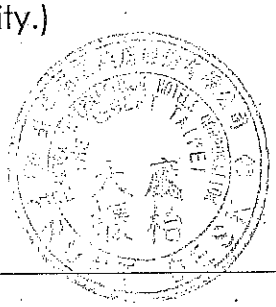

宿泊施設名　　印

(Name of facility)

※　上記様式は、政務活動用務で宿泊を要した場合に、宿泊先で発行を依頼し、旅費等支出計算書に添付するものとする。

※　宿泊先で同様の内容が記載された宿泊先所定の証明書がある場合は、それをもって代えることができる。

10200150

（参考様式第１）

宿　泊　証　明　書

宿泊者氏名	青木謙順様
宿　泊　日	2016年2月20日から　1泊

上記のとおり宿泊したことを証明します。

2016年 2月 21日



中部国際空港セントレアホテル
〒479-0881
愛知県常滑市セントレア一丁目1番地
TEL0569-38-1111/FAX0569-38-1110



宿泊施設名　　印

※　上記様式は、政務活動用務で宿泊を要した場合に、宿泊先で発行を依頼し、旅費等支出計算書に添付するものとする。

※　宿泊先で同様の内容が記載された宿泊先所定の証明書がある場合は、それをもって代えることができる。

10200151

調査研究費　　**旅費等支出計算書**　　会派分

旅行者 職氏名	三重県議会議員　　石田　成生　　㊞
用途	多文化共生地域の取り組みについて調査
日程 及び 行き先	平成　27　年　5　月　3　日　～平成　27　年　5　月　3　日 三重　　都・道・府・県　　（郡）　四日市　　市・町・村 （行き先の名称）四日市市笹川東公園
支出内訳	1 旅費　　3,540 円 （運賃等1　　0 円） （運賃等2　　0 円） （運賃等3　　0 円） （運賃等4　　0 円） （運賃等5　　0 円） （自家用車使用　　30 円 × 18 km ＝ 540 円） （宿泊費　　16,500 円 × 0 泊 ＝ 0 円） （政務雑費　　3,000 円 × 1 日 ＝ 3,000 円） （加減額1　　0 円） （加減額2　　0 円） （加減額3　　0 円） 2 付随する経費　　0 円 （参加費、資料代等　　0 円） （手土産代　人数 0 人　　円 × 箇所 ＝　　円） （その他1　　）　　0 円） （その他2　　）　　0 円） （その他3　　）　　0 円）

領収書No

10200152

調査研究費　　**旅費等支出計算書**　　会派分

旅行者 職氏名	三重県議会議員　　石田　成生　　㊞
用途	交通信号の設置基準について調査
日程 及び 行き先	平成　27　年　5　月　7　日　～平成　27　年　5　月　7　日 三重　都・道・府・県　（郡）　津　市・町・村 （行き先の名称）県議会棟
支出内訳	1 旅費　3,060 円 （運賃等1　高速道路（鈴鹿～津）　900 円） （運賃等2　0 円） （運賃等3　0 円） （運賃等4　0 円） （運賃等5　0 円） （自家用車使用　30 円 × 72 km ＝ 2,160 円） （宿泊費　16,500 円 × 0 泊 ＝ 0 円） （政務雑費　3,000 円 × 0 日 ＝ 0 円） （加減額1　0 円） （加減額2　0 円） （加減額3　0 円） 2 付随する経費　0 円 （参加費、資料代等　0 円） （手土産代　人数 0 人　円 × 箇所 ＝ 円） （その他1　）　0 円） （その他2　）　0 円） （その他3　）　0 円）

領収書No

10200153

ご利用ありがとうございます。

利 用 証 明 書

NEXCO 中日本

料金所(自)　鈴鹿
料金所(至)　津

１５年　５月　７日
９時３２分

通行料金　￥９００－
(ETCｸﾚｼﾞｯﾄ)

車種　1

取扱番号
11050-78069-13274

本利用証明書は、ＥＴＣ利用照会サービスで印字されたものです。サービス内容の確認は、http://www.etc-user.jp/ にアクセスして下さい。

10200154

調査研究費　　**旅費等支出計算書**　　会派分

旅行者 職氏名	三重県議会議員　　石田　成生　　印		
用途	高等学校の定数の公・私比率について調査		
日程 及び 行き先	平成　27　年　5　月　11　日　～平成　27　年　5　月　11　日 三重　都・道・府・県　（郡）　津　市・町・村 （行き先の名称）県議会棟		
支出内訳	1　旅費		3,180　円
	（運賃等1　高速道路（鈴鹿～津）		900　円）
	（運賃等2		0　円）
	（運賃等3		0　円）
	（運賃等4		0　円）
	（運賃等5		0　円）
	（自家用車使用　30　円　×　76　km　＝		2,280　円）
	（宿泊費　16,500　円　×　0　泊　＝		0　円）
	（政務雑費　3,000　円　×　0　日　＝		0　円）
	（加減額1		0　円）
	（加減額2		0　円）
	（加減額3		0　円）
	2　付随する経費		0　円
	（参加費、資料代等		0　円）
	（手土産代　人数　0　人　　円　×　　箇所　＝		円）
	（その他1　　）		0　円）
	（その他2　　）		0　円）
	（その他3　　）		0　円）

領収書No

10200155

ご利用ありがとうございます。

利 用 証 明 書

NEXCO 中日本

料金所(自)　　鈴鹿
料金所(至)　　津

１５年　５月１１日
９時２０分

通行料金　　￥９００－
(ETCｸﾚｼﾞｯﾄ)

車種　　1

取扱番号
11051-11320-93769

本利用証明書は、ＥＴＣ利用照会サービスで印字されたものです。サービス内容の確認は、http://www.etc-user.jp/ にアクセスして下さい。

10200156

調査研究費　　**旅費等支出計算書**　　会派分

旅行者 職氏名	三重県議会議員　石田　成生　㊞					
用途	津波想定マップの読み取り方について調査					
日程 及び 行き先	平成　27　年　5　月　12　日　～平成　27　年　5　月　12　日 三重　都・道・府・県　（郡）　津　市・町・村 （行き先の名称）県議会棟					
支出内訳	1 旅費					2,160 円
	（運賃等1					0 円）
	（運賃等2					0 円）
	（運賃等3					0 円）
	（運賃等4					0 円）
	（運賃等5					0 円）
	（自家用車使用	30 円	×	72 km	＝	2,160 円）
	（宿泊費	16,500 円	×	0 泊	＝	0 円）
	（政務雑費	3,000 円	×	0 日	＝	0 円）
	（加減額1					0 円）
	（加減額2					0 円）
	（加減額3					0 円）
	2 付随する経費					0 円
	（参加費、資料代等					0 円）
	（手土産代　人数 0 人	円	×	箇所	＝	円）
	（その他1			）		0 円）
	（その他2			）		0 円）
	（その他3			）		0 円）

領収書No

10200157

調査研究費　　**旅費等支出計算書**　　会派分

旅行者 職氏名	三重県議会議員　　石田　成生　　㊞
用途	県立高校のプール・トイレ等設備整備の現状について調査
日程 及び 行き先	平成　27　年　5　月　14　日　～平成　27　年　5　月　14　日 三重　都・道・府・県　（郡）　鈴鹿　市・町・村 （行き先の名称）県立神戸高等学校
支出内訳	1 旅費　3,960 円 （運賃等1　0 円） （運賃等2　0 円） （運賃等3　0 円） （運賃等4　0 円） （運賃等5　0 円） （自家用車使用　30 円 × 32 km ＝ 960 円） （宿泊費　16,500 円 × 0 泊 ＝ 0 円） （政務雑費　3,000 円 × 1 日 ＝ 3,000 円） （加減額1　0 円） （加減額2　0 円） （加減額3　0 円） 2 付随する経費　0 円 （参加費、資料代等　0 円） （手土産代　人数 0 人　円 × 箇所 ＝　円） （その他1　）　0 円） （その他2　）　0 円） （その他3　）　0 円）

領収書No

10200158

調査研究費　　**旅費等支出計算書**　　会派分

旅行者 職氏名	三重県議会議員　　石田　成生　　印
用途	大型車交通量の多い県道整備について、押しボタン式警報機について調査
日程 及び 行き先	平成　27　年　5　月　18　日　～平成　27　年　5　月　18　日 三重　都・道・府・県　（郡）　四日市・津　市・町・村 （行き先の名称）四日市市河原田町・県議会棟
支出内訳	1 旅費　5,220 円 （運賃等1　0 円） （運賃等2　0 円） （運賃等3　0 円） （運賃等4　0 円） （運賃等5　0 円） （自家用車使用　30 円 × 74 km ＝ 2,220 円） （宿泊費　16,500 円 × 0 泊 ＝ 0 円） （政務雑費　3,000 円 × 1 日 ＝ 3,000 円） （加減額1　0 円） （加減額2　0 円） （加減額3　0 円） 2 付随する経費　0 円 （参加費、資料代等　0 円） （手土産代　人数 0 人　円 × 箇所 ＝　円） （その他1　）　0 円） （その他2　）　0 円） （その他3　）　0 円）

領収書No

10200159

調査研究費　　**旅費等支出計算書**　　会派分

旅行者 職氏名	三重県議会議員　　石田　成生　　㊞
用途	県道楠・川原田線の整備、公契約条例・高校生県議会について調査
日程 及び 行き先	平成　27　年　5　月　20　日　～平成　27　年　5　月　20　日 三重・奈良　都・道・府・県　（郡）四日市・奈良　市・町・村 （行き先の名称）四日市建設事務所・奈良県議会
支出内訳	1 旅費　10,680 円 （運賃等1　高速道路（四日市～亀山）　720 円） （運賃等2　0 円） （運賃等3　0 円） （運賃等4　0 円） （運賃等5　0 円） （自家用車使用　30 円 × 232 km ＝ 6,960 円） （宿泊費　16,500 円 × 0 泊 ＝ 0 円） （政務雑費　3,000 円 × 1 日 ＝ 3,000 円） （加減額1　0 円） （加減額2　0 円） （加減額3　0 円） 2 付随する経費　2,934 円 （参加費、資料代等　0 円） （手土産代　人数 1 人　2,934 円 × 1 箇所 ＝ 2,934 円） （その他1　）　0 円） （その他2　）　0 円） （その他3　）　0 円）

領収書No

10200160

ご利用ありがとうございます。

利 用 証 明 書

NEXCO 中日本

料金所(自)　四日市
料金所(至)　亀山

１５年　５月２０日
９時５３分

通行料金　￥７２０－
(ETCｸﾚｼﾞｯﾄ)

車種　1

取扱番号
11052-08879-49273

本利用証明書は、ＥＴＣ利用照会サービスで印字されたものです。サービス内容の確認は、http://www.etc-user.jp/ にアクセスして下さい。

10200161

領　収　証

No. 000316

石田成生 殿

印紙

金　額	¥2934

内　訳	期　日	領収金額	課　目	金　額
現金・小切手 振込・手形	・・	¥2934	茶代	
現金・小切手 振込・手形	・・			
現金・小切手 振込・手形	・・			
現金・小切手 振込・手形	・・			
現金・小切手 振込・手形	・・			
現金・小切手 振込・手形	・・			
現金・小切手 振込・手形	・・			

上記の金額正に領収致しました。

H27年 5月 19日

係員 [redacted]

〒512-1105 四日市市水沢町2441の3
三重茶農業協同組合
TEL 059-329-3121 FAX 059-329-3410

10200162

調査研究費　　**旅費等支出計算書**　　会派分

旅行者 職氏名	三重県議会議員　　石田　成生　　印
用途	今夏の電力需給予測、諮問議案について調査
日程 及び 行き先	平成　27　年　5　月　22　日　～平成　27　年　5　月　22　日 三重　都・道・府・県　（郡）　四日市・津　市・町・村 （行き先の名称）中電四日市営業所・県議会棟

支出内訳							
1 旅費						5,520	円
（運賃等1						0	円）
（運賃等2						0	円）
（運賃等3						0	円）
（運賃等4						0	円）
（運賃等5						0	円）
（自家用車使用	30	円	×	84 km	＝	2,520	円）
（宿泊費	16,500	円	×	0 泊	＝	0	円）
（政務雑費	3,000	円	×	1 日	＝	3,000	円）
（加減額1						0	円）
（加減額2						0	円）
（加減額3						0	円）
2 付随する経費						0	円
（参加費、資料代等						0	円）
（手土産代　人数 0 人		円	×	箇所	＝		円）
（その他1				）		0	円）
（その他2				）		0	円）
（その他3				）		0	円）

領収書No

10200163

調査研究費　　**旅費等支出計算書**　　会派分

旅行者 職氏名	三重県議会議員　　石田　成生　　㊞
用途	三泗地区事業概要説明について調査
日程 及び 行き先	平成　27　年　5　月　29　日　～平成　27　年　5　月　29　日 三重　都・道・府・県　（郡）　四日市　市・町・村 （行き先の名称）三重県四日市建設事務所

支出内訳							
1 旅費							3,560 円
（運賃等1	近鉄（高角～新正）						280 円）
（運賃等2	近鉄（新正～高角）						280 円）
（運賃等3							0 円）
（運賃等4							0 円）
（運賃等5							0 円）
（自家用車使用	30 円	×		km	＝		0 円）
（宿泊費	16,500 円	×	0	泊	＝		0 円）
（政務雑費	3,000 円	×	1	日	＝		3,000 円）
（加減額1							0 円）
（加減額2							0 円）
（加減額3							0 円）
2 付随する経費							0 円
（参加費、資料代等							0 円）
（手土産代　人数 0 人		円	×		箇所	＝	円）
（その他1					）		0 円）
（その他2					）		0 円）
（その他3					）		0 円）

領収書No

10200164

調査研究費　　**旅費等支出計算書**　　会派分

旅行者 職氏名	三重県議会議員　　石田　成生　　㊞
用途	新名神高速道路通貨による地域の影響について調査
日程 及び 行き先	平成　27　年　5　月　30　日　～平成　27　年　5　月　30　日 三重　都・道・府・県　（郡）　四日市　市・町・村 （行き先の名称）四日市市水沢
支出内訳	1 旅費　3,420 円 （運賃等1　0 円） （運賃等2　0 円） （運賃等3　0 円） （運賃等4　0 円） （運賃等5　0 円） （自家用車使用　30 円 × 14 km ＝ 420 円） （宿泊費　16,500 円 × 0 泊 ＝ 0 円） （政務雑費　3,000 円 × 1 日 ＝ 3,000 円） （加減額1　0 円） （加減額2　0 円） （加減額3　0 円） 2 付随する経費　0 円 （参加費、資料代等　0 円） （手土産代　人数 0 人　円 × 箇所 ＝　円） （その他1　）　0 円） （その他2　）　0 円） （その他3　）　0 円）

領収書No

調査研究費　　# 旅費等支出計算書　　会派分

旅行者 職氏名	三重県議会議員　石田　成生　㊞
用途	国際観光都市神戸市の観光案内体制と震災後20年の現状について調査
日程 及び 行き先	平成　27　年　5　月　31　日　～平成　27　年　6　月　1　日 兵庫　都・道・府・県　（郡）　神戸・芦屋　市・町・村 （行き先の名称）神戸市界隈・芦屋市役所

支出内訳							
1 旅費							30,870 円
（運賃等1	近鉄（高角～三宮）						4,050 円）
（運賃等2	JR（三ノ宮～芦屋）						220 円）
（運賃等3	JR（芦屋～鶴橋）						460 円）
（運賃等4	近鉄（鶴橋～高角）						3,640 円）
（運賃等5							0 円）
（自家用車使用	30 円	×		km	=		0 円）
（宿泊費	16,500 円	×	1 泊		=		16,500 円）
（政務雑費	3,000 円	×	2 日		=		6,000 円）
（加減額1							0 円）
（加減額2							0 円）
（加減額3							0 円）
2 付随する経費							2,934 円
（参加費、資料代等							0 円）
（手土産代　人数 1 人	2,934 円	×	1 箇所		=		2,934 円）
（その他1			）				0 円）
（その他2			）				0 円）
（その他3			）				0 円）

領収書No

10200166

第１３号様式（第９条第２項第２号関係）

政務調査等報告書

会派名 代表者名	自民党　山本勝
旅行者 職氏名	石田成生
調査日程及び 調査先	平成27年5月31日～6月1日 兵庫県　神戸市・芦屋市
調査の目的	国際観光都市神戸市の観光案内体制と震災後20年の現状について調査
経費内訳	別紙のとおり
調査概要等	・日本国内外の観光客から「選んでもらえる三重県」を目指すために、国際観光都市である神戸市の観光案内所 4 か所のうち、3か所について、案内所がその周辺の観光地にどのような影響を与えているのか、調査した。この案内書は神戸市が神戸国際観光コンベンション協会に業務委託しているものである。外国人が多く訪れているイメージを持っていたが、ほとんどが日本人であった、と思いきや、言葉が日本語ではない。中国人だ。かなり多くの中国人が訪れていた。家族連れも多い。そのような観光地の案内所だけあり、中国人・韓国人の言葉の配慮が行き届いていた。案内所は、外部団体の　　が神戸市の委託を受けて運営している。三重県も思い切って、新しく観光スペースを作ってもいいだろう。 ・阪神淡路大震災から 20 年を経た神戸市と芦屋市の今を調査した。 芦屋市の山中市長のお話では、震災前の借金 200 億円が震災復興の為に借金をし、1,100 億円に膨らみ、現在は 490 億円に減少して、財政面では市民から一定の評価を得ていると話されていた。 ハードの面、街の外観は震災の傷跡がすっかりなくなり、最も大変な被害をうけた神戸市長田区は区画整理されて街並みになり、かつての下町風情はなくなっていた。しかし、人々の心には深い傷跡が未だに残っているという。 区画整理された新しい街ではあるが、かつて住んでいた人たちの中には、戻ってこられない人たちも多いという。 東日本大震災からも 4 年が経ち、ハード面では復興に向かっているように見えるが、消えることのない心の傷は神戸市、芦屋市でも同じであった。 三重県でも、平常時の危機管理体制を更に充実するように働きかけをし、何より県民一人一人の意識を高める必要を感じざるを得ない。

10200167

領　収　証

No. 000317

石田成生　殿

印紙

金　額					¥2934

内　訳	期　日	領　収　金　額						課　目	金　額					
現金・小切手 振込・手形	・　・				¥2934			茶代						
現金・小切手 振込・手形	・　・													
現金・小切手 振込・手形	・　・													
現金・小切手 振込・手形	・　・													
現金・小切手 振込・手形	・　・													
現金・小切手 振込・手形	・　・													
現金・小切手 振込・手形	・　・													

上記の金額正に領収致しました。

H17年　5月　19日

係印 [redacted]

〒512-1105 四日市市水沢町2441の3
三重茶農業協同組合
TEL 059-329-3121 FAX 059-329-3410

10200168

（参考様式第１）

宿　泊　証　明　書

宿泊者氏名	石田成生　様
宿　泊　日	H27 年 5 月 31 日から　1 泊

上記のとおり宿泊したことを証明します。

H27 年 6 月 1 日

ホテル ヴィア マーレ 神戸
神戸市中央区京町67-2
宿泊施設名　TEL (078) 321－0067(代)　印

※　上記様式は、政務活動用務で宿泊を要した場合に、宿泊先で発行を依頼し、旅費等支出計算書に添付するものとする。

※　宿泊先で同様の内容が記載された宿泊先所定の証明書がある場合は、それをもって代えることができる。

調査研究費　　**旅費等支出計算書**　　会派分

旅行者 職氏名	三重県議会議員　　石田　成生　　印
用途	ユニバーサルデザイン補助金で入り客数が増えた旅館の成功例について調査
日程 及び 行き先	平成　27　年　6　月　6　日　～平成　27　年　6　月　6　日 三重　都・道・府・県　（郡）　伊勢　市・町・村 （行き先の名称）伊勢日の出旅館
支出内訳	1 旅費　7,120 円 （運賃等1　近鉄（高角～伊勢市）　2,060 円） （運賃等2　近鉄（伊勢市～高角）　2,060 円） （運賃等3　0 円） （運賃等4　0 円） （運賃等5　0 円） （自家用車使用　30 円 × km ＝　0 円） （宿泊費　16,500 円 × 0 泊 ＝　0 円） （政務雑費　3,000 円 × 1 日 ＝　3,000 円） （加減額1　0 円） （加減額2　0 円） （加減額3　0 円） 2 付随する経費　0 円 （参加費、資料代等　0 円） （手土産代　人数 0 人　円 × 箇所 ＝　円） （その他1　）　0 円） （その他2　）　0 円） （その他3　）　0 円）

領収書No

10200170

調査研究費　　**旅費等支出計算書**　　会派分

旅行者 職氏名	三重県議会議員　　石田　成生　　㊞
用途	三重県の高等学校定数の公私比率について調査
日程 及び 行き先	平成　27　年　6　月　7　日　～平成　27　年　6　月　7　日 三重　都・道・府・県　（郡）　四日市　市・町・村 （行き先の名称）四日市市波木町
支出内訳	1 旅費　3,480 円 （運賃等1　0 円） （運賃等2　0 円） （運賃等3　0 円） （運賃等4　0 円） （運賃等5　0 円） （自家用車使用　30 円 × 16 km ＝ 480 円） （宿泊費　16,500 円 × 0 泊 ＝ 0 円） （政務雑費　3,000 円 × 1 日 ＝ 3,000 円） （加減額1　0 円） （加減額2　0 円） （加減額3　0 円） 2 付随する経費　0 円 （参加費、資料代等　0 円） （手土産代　人数 0 人　円 × 箇所 ＝ 円） （その他1　）　0 円） （その他2　）　0 円） （その他3　）　0 円）

領収書No

10200171

調査研究費　　**旅費等支出計算書**　　会派分

旅行者 職氏名	三重県議会議員　　石田　成生　　印
用途	イタリア・ミラノ万博の三重県の関わりについて 三重県立総合文化センター音響設備入札のあり方について調査
日程 及び 行き先	平成　27　年　6　月　11　日　～平成　27　年　6　月　11　日 三重　都・道・府・県　（郡）　津・四日市　市・町・村 （行き先の名称）県議会棟・四日市市寺方町
支出内訳	1 旅費　6,510 円 （運賃等1　高速道路（鈴鹿～津）　900 円） （運賃等2　0 円） （運賃等3　0 円） （運賃等4　0 円） （運賃等5　0 円） （自家用車使用　30 円 × 87 km ＝ 2,610 円） （宿泊費　16,500 円 × 0 泊 ＝ 0 円） （政務雑費　3,000 円 × 1 日 ＝ 3,000 円） （加減額1　0 円） （加減額2　0 円） （加減額3　0 円） 2 付随する経費　0 円 （参加費、資料代等　0 円） （手土産代　人数 0 人　円 × 箇所 ＝　円） （その他1　）　0 円） （その他2　）　0 円） （その他3　）　0 円）

領収書No

10200172

ご利用ありがとうございます。

利用証明書

NEXCO 中日本

料金所(自)　鈴鹿
料金所(至)　津

１５年　６月１１日
９時３５分

通行料金　￥９００－
(ETCｸﾚｼﾞｯﾄ)

車種　1

取扱番号
11061-18699-25124

本利用証明書は、ＥＴＣ利用照会サービスで印字されたものです。サービス内容の確認は、http://www.etc-user.jp/ にアクセスして下さい。

10200173

調査研究費　　**旅費等支出計算書**　　会派分

旅行者 職氏名	三重県議会議員　　石田　成生　　印
用途	在宅医療推進のあり方について調査
日程 及び 行き先	平成　27　年　6　月　13　日　～平成　27　年　6　月　13　日 三重　都・道・府・県　（郡）　四日市　市・町・村 （行き先の名称）なや学習センター
支出内訳	1 旅費　3,840 円 （運賃等1　0 円） （運賃等2　0 円） （運賃等3　0 円） （運賃等4　0 円） （運賃等5　0 円） （自家用車使用　30 円 × 28 km ＝ 840 円） （宿泊費　16,500 円 × 0 泊 ＝ 0 円） （政務雑費　3,000 円 × 1 日 ＝ 3,000 円） （加減額1　0 円） （加減額2　0 円） （加減額3　0 円） 2 付随する経費　0 円 （参加費、資料代等　0 円） （手土産代　人数 0 人　円 × 箇所 ＝ 円） （その他1　）　0 円） （その他2　）　0 円） （その他3　）　0 円）

領収書No

10200174

調査研究費　　**旅費等支出計算書**　　会派分

旅行者 職氏名	三重県議会議員　石田　成生　㊞
用途	県内産ノーブランド牛の存続危機について調査
日程 及び 行き先	平成　27　年　6　月　15　日　～平成　27　年　6　月　15　日 三重　都・道・府・県　（郡）　四日市　市・町・村 （行き先の名称）新正町

支出内訳	1 旅費						3,720	円
	（運賃等1						0	円）
	（運賃等2						0	円）
	（運賃等3						0	円）
	（運賃等4						0	円）
	（運賃等5						0	円）
	（自家用車使用	30	円	×	24 km	＝	720	円）
	（宿泊費	16,500	円	×	0 泊	＝	0	円）
	（政務雑費	3,000	円	×	1 日	＝	3,000	円）
	（加減額1						0	円）
	（加減額2						0	円）
	（加減額3						0	円）
	2 付随する経費						0	円
	（参加費、資料代等						0	円）
	（手土産代　人数 0 人		円	×	箇所	＝		円）
	（その他1				）		0	円）
	（その他2				）		0	円）
	（その他3				）		0	円）

領収書No

10200175

調査研究費　　**旅費等支出計算書**　　会派分

旅行者 職氏名	三重県議会議員　　石田　成生　　㊞
用途	1級河川の堤防排水の整備について調査
日程 及び 行き先	平成　27　年　6　月　20　日　～平成　27　年　6　月　20　日 三重　都・道・府・県　（郡）　四日市　市・町・村 （行き先の名称）貝塚町
支出内訳	1 旅費　600 円 （運賃等1　0 円） （運賃等2　0 円） （運賃等3　0 円） （運賃等4　0 円） （運賃等5　0 円） （自家用車使用　30 円 × 20 km ＝ 600 円） （宿泊費　16,500 円 × 0 泊 ＝ 0 円） （政務雑費　3,000 円 × 0 日 ＝ 0 円） （加減額1　0 円） （加減額2　0 円） （加減額3　0 円） 2 付随する経費　0 円 （参加費、資料代等　0 円） （手土産代　人数 0 人　円 × 箇所 ＝ 円） （その他1　）　0 円） （その他2　）　0 円） （その他3　）　0 円）

領収書No

10200176

調査研究費　　**旅費等支出計算書**　　会派分

旅行者 職氏名	三重県議会議員　石田　成生　㊞						
用途	茶業振興継続の方法について調査						
日程 及び 行き先	平成　27　年　6　月　24　日　～平成　27　年　6　月　24　日 三重　都・道・府・県　（郡）　四日市　市・町・村 （行き先の名称）水沢町						
支出内訳	1 旅費					3,120	円
	（運賃等1					0	円）
	（運賃等2					0	円）
	（運賃等3					0	円）
	（運賃等4					0	円）
	（運賃等5					0	円）
	（自家用車使用	30	円 ×	4	km ＝	120	円）
	（宿泊費	16,500	円 ×	0	泊 ＝	0	円）
	（政務雑費	3,000	円 ×	1	日 ＝	3,000	円）
	（加減額1					0	円）
	（加減額2					0	円）
	（加減額3					0	円）
	2 付随する経費					0	円
	（参加費、資料代等					0	円）
	（手土産代　人数 0 人		円 ×		箇所 ＝		円）
	（その他1				）	0	円）
	（その他2				）	0	円）
	（その他3				）	0	円）

領収書No

10200177

調査研究費　　# 旅費等支出計算書　　会派分

旅行者 職氏名	三重県議会議員　石田　成生　㊞
用途	農業用軽油の免税措置について調査
日程 及び 行き先	平成　27　年　6　月　25　日　～平成　27　年　6　月　25　日 三重　都・道・府・県　（郡）　四日市　市・町・村 （行き先の名称）四日市県税事務所
支出内訳	1 旅費　3,780 円 （運賃等1　0 円） （運賃等2　0 円） （運賃等3　0 円） （運賃等4　0 円） （運賃等5　0 円） （自家用車使用　30 円 × 26 km ＝ 780 円） （宿泊費　16,500 円 × 0 泊 ＝ 0 円） （政務雑費　3,000 円 × 1 日 ＝ 3,000 円） （加減額1　0 円） （加減額2　0 円） （加減額3　0 円） 2 付随する経費　0 円 （参加費、資料代等　0 円） （手土産代　人数 0 人　円 × 箇所 ＝　円） （その他1　）　0 円） （その他2　）　0 円） （その他3　）　0 円）

領収書No

調査研究費　　**旅費等支出計算書**　　会派分

旅行者 職氏名	三重県議会議員　　石田　成生　　印
用途	1級河川堤防と市道の雨水排水について現場を調査
日程 及び 行き先	平成　27　年　6　月　29　日　～平成　27　年　6　月　29　日 三重　都・道・府・県　（郡）　四日市　市・町・村 （行き先の名称）貝塚町

支出内訳	1 旅費						3,600	円
	（運賃等1						0	円）
	（運賃等2						0	円）
	（運賃等3						0	円）
	（運賃等4						0	円）
	（運賃等5						0	円）
	（自家用車使用	30	円	×	20 km	＝	600	円）
	（宿泊費	16,500	円	×	0 泊	＝	0	円）
	（政務雑費	3,000	円	×	1 日	＝	3,000	円）
	（加減額1						0	円）
	（加減額2						0	円）
	（加減額3						0	円）
	2 付随する経費						0	円
	（参加費、資料代等						0	円）
	（手土産代　人数 0 人		円	×	箇所	＝		円）
	（その他1				）		0	円）
	（その他2				）		0	円）
	（その他3				）		0	円）

領収書No

10200179

調査研究費　　**旅費等支出計算書**　　会派分

旅行者 職氏名	三重県議会議員　　石田　成生　　印
用途	四日市市管理漁港整備のあり方について調査 看護師確保対策協議会を傍聴
日程 及び 行き先	平成　27　年　7　月　1　日　～平成　27　年　7　月　1　日 三重　都・道・府・県　（郡）　四日市・津　市・町・村 （行き先の名称）四日市市役所・県庁

支出内訳							
1 旅費							5,940 円
（運賃等1							0 円）
（運賃等2							0 円）
（運賃等3							0 円）
（運賃等4							0 円）
（運賃等5							0 円）
（自家用車使用	30 円	×	98 km	＝	2,940 円）
（宿泊費	16,500 円	×	0 泊	＝	0 円）
（政務雑費	3,000 円	×	1 日	＝	3,000 円）
（加減額1					0 円）
（加減額2					0 円）
（加減額3					0 円）
2 付随する経費							0 円
（参加費、資料代等							0 円）
（手土産代　人数 0 人	円	×	箇所	＝	円）
（その他1				）	0 円）
（その他2				）	0 円）
（その他3				）	0 円）

領収書No

10200180

調査研究費　　**旅費等支出計算書**　　会派分

旅行者 職氏名	三重県議会議員　　石田　成生　　㊞
用途	四日市市羽津地区内の通学路安全対策について調査
日程 及び 行き先	平成　27　年　7　月　2　日　～平成　27　年　7　月　2　日 三重　　都・道・府・県　　（郡）　　津　　市・町・村 （行き先の名称）県議会棟
支出内訳	1 旅費　　2,300 円 （運賃等1　　近鉄（高角～津）　　1,150 円） （運賃等2　　近鉄（津～高角）　　1,150 円） （運賃等3　　0 円） （運賃等4　　0 円） （運賃等5　　0 円） （自家用車使用　　30 円 × km ＝ 0 円） （宿泊費　　16,500 円 × 0 泊 ＝ 0 円） （政務雑費　　3,000 円 × 0 日 ＝ 0 円） （加減額1　　0 円） （加減額2　　0 円） （加減額3　　0 円） 2 付随する経費　　0 円 （参加費、資料代等　　0 円） （手土産代　　人数 0 人　　円 × 箇所 ＝ 円） （その他1　　）　　0 円） （その他2　　）　　0 円） （その他3　　）　　0 円）

領収書No

10200181

調査研究費　　**旅費等支出計算書**　　会派分

旅行者 職氏名	三重県議会議員　　石田　成生　　㊞
用途	住宅ミニ開発による雨水排水対策について調査
日程 及び 行き先	平成　27　年　7　月　3　日　～平成　27　年　7　月　3　日 三重　都・道・府・県　（郡）　四日市　市・町・村 （行き先の名称）四郷地区市民センター
支出内訳	1 旅費　3,540 円 （運賃等1　0 円） （運賃等2　0 円） （運賃等3　0 円） （運賃等4　0 円） （運賃等5　0 円） （自家用車使用　30 円 × 18 km ＝ 540 円） （宿泊費　16,500 円 × 0 泊 ＝ 0 円） （政務雑費　3,000 円 × 1 日 ＝ 3,000 円） （加減額1　0 円） （加減額2　0 円） （加減額3　0 円） 2 付随する経費　0 円 （参加費、資料代等　0 円） （手土産代　人数 0 人　円 × 箇所 ＝ 円） （その他1　）　0 円） （その他2　）　0 円） （その他3　）　0 円）

領収書No

10200182

調査研究費　　**旅費等支出計算書**　　会派分

旅行者 職氏名	三重県議会議員　　石田　成生　　印
用途	少子化対策の参議院での議論について調査
日程 及び 行き先	平成　27　年　7　月　4　日　～平成　27　年　7　月　4　日 三重　都・道・府・県　（郡）　四日市　市・町・村 （行き先の名称）参議院議員吉川ゆうみ事務所

支出内訳							
1 旅費							3,480 円
（運賃等1							0 円）
（運賃等2							0 円）
（運賃等3							0 円）
（運賃等4							0 円）
（運賃等5							0 円）
（自家用車使用	30 円	×	16 km	＝			480 円）
（宿泊費	16,500 円	×	0 泊	＝			0 円）
（政務雑費	3,000 円	×	1 日	＝			3,000 円）
（加減額1							0 円）
（加減額2							0 円）
（加減額3							0 円）
2 付随する経費							0 円
（参加費、資料代等							0 円）
（手土産代　人数 0 人		円	×	箇所	＝		円）
（その他1				）			0 円）
（その他2				）			0 円）
（その他3				）			0 円）

領収書No

10200183

調査研究費　　# 旅費等支出計算書　　会派分

旅行者 職氏名	三重県議会議員　　石田　成生　　印
用途	朝のラッシュ時の信号無視車等交通事情について調査
日程 及び 行き先	平成　27　年　7　月　6　日　～平成　27　年　7　月　6　日 三重　都・道・府・県　（郡）　四日市　市・町・村 （行き先の名称）別名町交差点

支出内訳	1 旅費						3,780	円
	（運賃等1						0	円）
	（運賃等2						0	円）
	（運賃等3						0	円）
	（運賃等4						0	円）
	（運賃等5						0	円）
	（自家用車使用	30	円	×	26 km	＝	780	円）
	（宿泊費	16,500	円	×	0 泊	＝	0	円）
	（政務雑費	3,000	円	×	1 日	＝	3,000	円）
	（加減額1						0	円）
	（加減額2						0	円）
	（加減額3						0	円）
	2 付随する経費						0	円
	（参加費、資料代等						0	円）
	（手土産代　人数 0 人		円	×	箇所	＝		円）
	（その他1				）		0	円）
	（その他2				）		0	円）
	（その他3				）		0	円）

領収書No

調査研究費　　**旅費等支出計算書**　　会派分

旅行者 職氏名	三重県議会議員　　石田　成生　　印
用途	障がい者福祉施設のサービス管理責任者研修のあり方について調査
日程 及び 行き先	平成　27　年　7　月　7　日　～平成　27　年　7　月　7　日 三重　都・道・府・県　（郡）　四日市　市・町・村 （行き先の名称）障がい者施設オーロラ
支出内訳	1 旅費　3,600 円 （運賃等1　0 円） （運賃等2　0 円） （運賃等3　0 円） （運賃等4　0 円） （運賃等5　0 円） （自家用車使用　30 円 × 20 km ＝ 600 円） （宿泊費　16,500 円 × 0 泊 ＝ 0 円） （政務雑費　3,000 円 × 1 日 ＝ 3,000 円） （加減額1　0 円） （加減額2　0 円） （加減額3　0 円） 2 付随する経費　0 円 （参加費、資料代等　0 円） （手土産代　人数 0 人　円 × 箇所 ＝ 円） （その他1　）　0 円） （その他2　）　0 円） （その他3　）　0 円）

領収書No

調査研究費　　**旅費等支出計算書**　　会派分

旅行者 職氏名	三重県議会議員　　石田　成生　　印
用途	三重県の消費者行政について調査
日程 及び 行き先	平成　27　年　7　月　10　日　～平成　27　年　7　月　10　日 三重　都・道・府・県　（郡）　津　市・町・村 （行き先の名称）県議会棟

支出内訳							
	1 旅費						2,300 円
	（運賃等1	近鉄（高角～津）					1,150 円）
	（運賃等2	近鉄（津～高角）					1,150 円）
	（運賃等3						0 円）
	（運賃等4						0 円）
	（運賃等5						0 円）
	（自家用車使用	30 円	×		km	＝	0 円）
	（宿泊費	16,500 円	×	0	泊	＝	0 円）
	（政務雑費	3,000 円	×	0	日	＝	0 円）
	（加減額1						0 円）
	（加減額2						0 円）
	（加減額3						0 円）
	2 付随する経費						0 円
	（参加費、資料代等						0 円）
	（手土産代　人数 0 人		円	×		箇所 ＝	円）
	（その他1					）	0 円）
	（その他2					）	0 円）
	（その他3					）	0 円）

領収書No

10200186

調査研究費　　# 旅費等支出計算書　　会派分

旅行者 職氏名	三重県議会議員　　石田　成生　　印
用途	憲法改正に関する調査 新名神高速道路の建設に関する地元要望について調査
日程 及び 行き先	平成　27　年　7　月　12　日　～平成　27　年　7　月　12　日 三重県　都・道・府・県　（郡）伊勢・四日市　市・町・村 （行き先の名称）伊勢市シティプラザ・宮妻町公会所

支出内訳							
1 旅費							7,540 円
（運賃等1	近鉄（高角～伊勢）						2,060 円）
（運賃等2	近鉄（伊勢～高角）						2,060 円）
（運賃等3							0 円）
（運賃等4							0 円）
（運賃等5							0 円）
（自家用車使用		30 円	×	14 km	＝	420	円）
（宿泊費		16,500 円	×	0 泊	＝	0	円）
（政務雑費		3,000 円	×	1 日	＝	3,000	円）
（加減額1							0 円）
（加減額2							0 円）
（加減額3							0 円）
2 付随する経費							0 円
（参加費、資料代等							0 円）
（手土産代　人数 0 人		円	×	箇所	＝		円）
（その他1				）			0 円）
（その他2				）			0 円）
（その他3				）			0 円）

領収書No

10200187

調査研究費　　**旅費等支出計算書**　　会派分

旅行者 職氏名	三重県議会議員　　石田　成生　　印
用途	四日市市長はじめ市幹部職員と意見交換会
日程 及び 行き先	平成　27　年　7　月　14　日　～平成　27　年　7　月　14　日 三重　都・道・府・県　（郡）　四日市　市・町・村 （行き先の名称）四日市市博物館
支出内訳	1 旅費　3,560 円 （運賃等1　近鉄（高角～四日市）　280 円） （運賃等2　近鉄（四日市～高角）　280 円） （運賃等3　0 円） （運賃等4　0 円） （運賃等5　0 円） （自家用車使用　30 円 × km ＝ 0 円） （宿泊費　16,500 円 × 0 泊 ＝ 0 円） （政務雑費　3,000 円 × 1 日 ＝ 3,000 円） （加減額1　0 円） （加減額2　0 円） （加減額3　0 円） 2 付随する経費　0 円 （参加費、資料代等　0 円） （手土産代　人数 0 人　円 × 箇所 ＝ 円） （その他1　）　0 円） （その他2　）　0 円） （その他3　）　0 円）

領収書No

10200188

調査研究費　　**旅費等支出計算書**　　会派分

旅行者 職氏名	三重県議会議員　　石田　成生　　印
用途	測量・設計業界を取り巻く環境・課題について調査
日程 及び 行き先	平成　27　年　7　月　18　日　～平成　27　年　7　月　18　日 三重　都・道・府・県　（郡）　四日市　市・町・村 （行き先の名称）プラトンホテル
支出内訳	1 旅費　3,560 円 （運賃等1　近鉄（高角～四日市）　280 円） （運賃等2　近鉄（四日市～高角）　280 円） （運賃等3　0 円） （運賃等4　0 円） （運賃等5　0 円） （自家用車使用　30 円 × km ＝ 0 円） （宿泊費　16,500 円 × 0 泊 ＝ 0 円） （政務雑費　3,000 円 × 1 日 ＝ 3,000 円） （加減額1　0 円） （加減額2　0 円） （加減額3　0 円） 2 付随する経費　0 円 （参加費、資料代等　0 円） （手土産代　人数 0 人　円 × 箇所 ＝ 円） （その他1　）　0 円） （その他2　）　0 円） （その他3　）　0 円）

領収書No

10200189

調査研究費　　**旅費等支出計算書**　　会派分

旅行者 職氏名	三重県議会議員　　石田　成生　　㊞
用途	EM菌活用の可能性について調査
日程 及び 行き先	平成　27　年　7　月　19　日　～平成　27　年　7　月　19　日 三重　都・道・府・県　（郡）　四日市　市・町・村 （行き先の名称）プラトンホテル
支出内訳	1 旅費　3,560 円 （運賃等1　近鉄（高角～四日市）　280 円） （運賃等2　近鉄（四日市～高角）　280 円） （運賃等3　0 円） （運賃等4　0 円） （運賃等5　0 円） （自家用車使用　30 円 × km ＝　0 円） （宿泊費　16,500 円 × 0 泊 ＝　0 円） （政務雑費　3,000 円 × 1 日 ＝　3,000 円） （加減額1　0 円） （加減額2　0 円） （加減額3　0 円） 2 付随する経費　0 円 （参加費、資料代等　0 円） （手土産代　人数 0 人　円 × 箇所 ＝　円） （その他1　）　0 円） （その他2　）　0 円） （その他3　）　0 円）

領収書No

10200190

調査研究費　　**旅費等支出計算書**　　会派分

旅行者 職氏名	三重県議会議員　　石田　成生　　㊞
用途	新・茶業振興センター建設にあたり、活用効率について調査
日程 及び 行き先	平成　27　年　7　月　20　日　～平成　27　年　7　月　20　日 三重　都・道・府・県　（郡）　四日市　市・町・村 （行き先の名称）水沢地区市民センター
支出内訳	1　旅費　3,120　円 （運賃等1　0　円） （運賃等2　0　円） （運賃等3　0　円） （運賃等4　0　円） （運賃等5　0　円） （自家用車使用　30　円　×　4　km　＝　120　円） （宿泊費　16,500　円　×　0　泊　＝　0　円） （政務雑費　3,000　円　×　1　日　＝　3,000　円） （加減額1　0　円） （加減額2　0　円） （加減額3　0　円） 2　付随する経費　0　円 （参加費、資料代等　0　円） （手土産代　人数　0　人　　円　×　　箇所　＝　　円） （その他1　）　0　円） （その他2　）　0　円） （その他3　）　0　円）

領収書No

10200191

調査研究費　　# 旅費等支出計算書　　会派分

旅行者 職氏名	三重県議会議員　石田　成生　㊞
用途	君が野ダムの現状と周辺の観光産業について調査
日程 及び 行き先	平成　27　年　7　月　24　日　～平成　27　年　7　月　24　日 三重　都・道・府・県　（郡）　津　市・町・村 （行き先の名称）君が野ダム
支出内訳	1 旅費　6,300 円 （運賃等1　0 円） （運賃等2　0 円） （運賃等3　0 円） （運賃等4　0 円） （運賃等5　0 円） （自家用車使用　30 円 × 110 km ＝ 3,300 円） （宿泊費　16,500 円 × 0 泊 ＝ 0 円） （政務雑費　3,000 円 × 1 日 ＝ 3,000 円） （加減額1　0 円） （加減額2　0 円） （加減額3　0 円） 2 付随する経費　0 円 （参加費、資料代等　0 円） （手土産代　人数 0 人　円 × 箇所 ＝　円） （その他1　）　0 円） （その他2　）　0 円） （その他3　）　0 円）

領収書No

10200192

調査研究費　　**旅費等支出計算書**　　会派分

旅行者 職氏名	三重県議会議員　石田　成生　㊞							
用途	障害者雇用の先進事例について調査・成果レポートについて知事に申し入れを行う							
日程 及び 行き先	平成　27　年　7　月　30　日　～平成　27　年　7　月　30　日 三重　都・道・府・県　（郡）　四日市・津　市・町・村 （行き先の名称）コメダ日永店・県庁							
支出内訳	1　旅費						5,310	円
	（運賃等1						0	円）
	（運賃等2						0	円）
	（運賃等3						0	円）
	（運賃等4						0	円）
	（運賃等5						0	円）
	（自家用車使用	30	円	×	77 km	＝	2,310	円）
	（宿泊費	16,500	円	×	0 泊	＝	0	円）
	（政務雑費	3,000	円	×	1 日	＝	3,000	円）
	（加減額1						0	円）
	（加減額2						0	円）
	（加減額3						0	円）
	2　付随する経費						0	円
	（参加費、資料代等						0	円）
	（手土産代　人数 0 人		円	×	箇所	＝		円）
	（その他1				）		0	円）
	（その他2				）		0	円）
	（その他3				）		0	円）

領収書No

10200193

調査研究費　　**旅費等支出計算書**　　会派分

旅行者 職氏名	三重県議会議員　　石田　成生　　㊞
用途	三重県歯科医師・歯科技工士・医師・難病連・獣医師要望調査
日程 及び 行き先	平成　27　年　8　月　6　日　～平成　27　年　8　月　6　日 三重　都・道・府・県　（郡）　津　市・町・村 （行き先の名称）桜橋会館
支出内訳	1 旅費　5,300 円 （運賃等1　近鉄（高角～津）　1,150 円） （運賃等2　近鉄（津～高角）　1,150 円） （運賃等3　0 円） （運賃等4　0 円） （運賃等5　0 円） （自家用車使用　30 円 × km ＝ 0 円） （宿泊費　16,500 円 × 0 泊 ＝ 0 円） （政務雑費　3,000 円 × 1 日 ＝ 3,000 円） （加減額1　0 円） （加減額2　0 円） （加減額3　0 円） 2 付随する経費　0 円 （参加費、資料代等　0 円） （手土産代　人数 0 人　円 × 箇所 ＝ 円） （その他1　）　0 円） （その他2　）　0 円） （その他3　）　0 円）

領収書No

10200194

調査研究費　　# 旅費等支出計算書　　会派分

旅行者 職氏名	三重県議会議員　石田　成生　㊞					
用途	健保協会・県社会福祉協議会・保険医協会・障害者団体･薬剤師会要望調査					
日程 及び 行き先	平成　27　年　8　月　7　日　～平成　27　年　8　月　7　日 三重　都･道･府･県　（郡）　津　市･町･村 （行き先の名称）桜橋会館					
支出内訳	1 旅費					5,300 円
	（運賃等1	近鉄（高角～津）				1,150 円）
	（運賃等2	近鉄（津～高角）				1,150 円）
	（運賃等3					0 円）
	（運賃等4					0 円）
	（運賃等5					0 円）
	（自家用車使用	30 円	×	km	＝	0 円）
	（宿泊費	16,500 円	×	0 泊	＝	0 円）
	（政務雑費	3,000 円	×	1 日	＝	3,000 円）
	（加減額1					0 円）
	（加減額2					0 円）
	（加減額3					0 円）
	2 付随する経費					0 円
	（参加費、資料代等					0 円）
	（手土産代　人数 0 人	円	×	箇所	＝	円）
	（その他1			）		0 円）
	（その他2			）		0 円）
	（その他3			）		0 円）

領収書No

10200195

調査研究費　　**旅費等支出計算書**　　会派分

旅行者 職氏名	三重県議会議員　　石田　成生　　印
用途	安楽死法制の進捗について調査
日程 及び 行き先	平成　27　年　8　月　8　日　～平成　27　年　8　月　8　日 三重　都・道・府・県　（郡）　津　市・町・村 （行き先の名称）桜橋会館

支出内訳								
1 旅費							5,160	円
（運賃等1							0	円）
（運賃等2							0	円）
（運賃等3							0	円）
（運賃等4							0	円）
（運賃等5							0	円）
（自家用車使用	30	円	×	72	km	＝	2,160	円）
（宿泊費	16,500	円	×	0	泊	＝	0	円）
（政務雑費	3,000	円	×	1	日	＝	3,000	円）
（加減額1							0	円）
（加減額2							0	円）
（加減額3							0	円）
2 付随する経費							0	円
（参加費、資料代等							0	円）
（手土産代　人数 0 人		円	×		箇所	＝		円）
（その他1					）		0	円）
（その他2					）		0	円）
（その他3					）		0	円）

領収書No

10200196

調査研究費　　**旅費等支出計算書**　　会派分

旅行者 職氏名	三重県議会議員　　石田　成生　　㊞
用途	伊勢志摩サミットのおもてなし体制について希望団体の意向調査 尊厳死法制推進について調査
日程 及び 行き先	平成　27　年　8　月　9　日　～平成　27　年　8　月　10　日 東京　都・道・府・県　（郡）港区　千代田区　市・町・村 （行き先の名称）高輪プリンスホテル・参議院会館
支出内訳	1 旅費　54,300 円 （運賃等1　近鉄（高角～名古屋）　1,220 円） （運賃等2　JR（名古屋～品川）　14,680 円） （運賃等3　JR（東京～名古屋）　14,680 円） （運賃等4　近鉄（名古屋～高角）　1,220 円） （運賃等5　0 円） （自家用車使用　30 円 × km ＝ 0 円） （宿泊費　16,500 円 × 1 泊 ＝ 16,500 円） （政務雑費　3,000 円 × 2 日 ＝ 6,000 円） （加減額1　0 円） （加減額2　0 円） （加減額3　0 円） 2 付随する経費　0 円 （参加費、資料代等　0 円） （手土産代　人数 0 人　円 × 箇所 ＝　円） （その他1　）　0 円） （その他2　）　0 円） （その他3　）　0 円）

領収書No

10200197

第１３号様式（第９条第２項第２号関係）

政　務　調　査　等　報　告　書

会派名 代表者名	自民党　山本　勝　印
旅行者 職氏名	石田 成生　印
調査日程 及び 調査先	平成２７年8月９日～１０日 高輪プリンスホテル・参議院会館
調査の目的	伊勢志摩サミットへの民間協力体制・尊厳死法制化について調査
経費内訳	別紙のとおり
調査概要等	伊勢志摩サミットは本年６月５日に三重県の伊勢志摩において来年５月２６日・２７日の日程で開催されることが決定した。サミット会議が成功裏に終えることは三重県及び三重県民にとって必須であり、全力で準備を進めているところである。市町の協力を合わせて、民間で何ができるのか。過去において三重県で「花」をテーマに街の振興を進めている団体を知事に紹介し、三重県産品と花のコラボレーションで三重テラスを利用したＩ・Ｆ・Ａという団体と伊勢志摩サミットの「おもてなし」について計画を立てた。日本国内外からたくさんの方が来県される動線上に花・音楽・光・日本茶でおもてなしをする準備を始めることで同意した。 尊厳死の法制化について、自民党内では１０年ほど前から議論され、既に素案は出来上がっている。にもかかわらず、制定の手続きのレールに乗らないのはなぜか？一部の強力な反対勢力がある。障害者団体からの推薦議員のようだが、その主張は理解できるが、終末期に限って法制化できないものか。長生き世界１となっている日本ではあるが、本当に「長生き」か？長く息をしていることを「長生き」といっていないか。最後の生き方を見つめ直す必要を感じ、尊厳死の法制化を望み、全国看護連盟推薦の石田昌宏参議院議員・高階恵美子参議院議員・吉川有美参議院議員にその法制化について積極的に進めていただくよう要望した。 最後に生き方を見直すことにより、国・県・市の財政の健全化にもつながると私は思うが、尊厳死と財政問題を同時に議論することはタブーだ。お金と人の命を比べてしまう議論になりかねないからだ。しかし、私は正しい、望ましい最後の生き方を選び、更に財政の健全化に近づけば、これほど良い話はないと思っている。一日も早く表で議論されることを望む。 10200198

（参考様式第１）

宿　泊　証　明　書

宿泊者氏名	石田成生
宿　泊　日	2015年 8月 9日から　1　泊

上記のとおり宿泊したことを証明します。

2015年 8月 10日

東京都港区高輪3の13の1
TEL.(3447)1111
宿泊施設名 グランドプリンスホテル高輪 [redacted]

※　上記様式は、政務活動用務で宿泊を要した場合に、宿泊先で発行を依頼し、旅費等支出計算書に添付するものとする。

※　宿泊先で同様の内容が記載された宿泊先所定の証明書がある場合は、それをもって代えることができる。

10200199

調査研究費　　**旅費等支出計算書**　　会派分

旅行者 職氏名	三重県議会議員　石田　成生　㊞					
用途	生活排水の集落排水から公共下水への切り替えについて調査					
日程 及び 行き先	平成　27　年　8　月　11　日　～平成　27　年　8　月　11　日 三重　都・道・府・県　（郡）　四日市　市・町・村 （行き先の名称）四日市市上下水道局					
支出内訳	1　旅費					3,600　円
	（運賃等1					0　円）
	（運賃等2					0　円）
	（運賃等3					0　円）
	（運賃等4					0　円）
	（運賃等5					0　円）
	（自家用車使用	30　円	×	20　km	＝	600　円）
	（宿泊費	16,500　円	×	0　泊	＝	0　円）
	（政務雑費	3,000　円	×	1　日	＝	3,000　円）
	（加減額1					0　円）
	（加減額2					0　円）
	（加減額3					0　円）
	2　付随する経費					0　円
	（参加費、資料代等					0　円）
	（手土産代　人数 0 人	円	×	箇所	＝	円）
	（その他1			）		0　円）
	（その他2			）		0　円）
	（その他3			）		0　円）

領収書No

10200200

調査研究費　　**旅費等支出計算書**　　会派分

旅行者 職氏名	三重県議会議員　　石田　成生　　印
用途	知的障がい者入所施設の課題について調査 四日市市畜産公社の県に対する要望について調査
日程 及び 行き先	平成　27　年　8　月　12　日　～平成　27　年　8　月　12　日 三重　都・道・府・県　（郡）　四日市・津　市・町・村 （行き先の名称）オーロラ・県庁

支出内訳								
1 旅費							5,310	円
（運賃等1							0	円）
（運賃等2							0	円）
（運賃等3							0	円）
（運賃等4							0	円）
（運賃等5							0	円）
（自家用車使用	30	円	×	77	km	＝	2,310	円）
（宿泊費	16,500	円	×	0	泊	＝	0	円）
（政務雑費	3,000	円	×	1	日	＝	3,000	円）
（加減額1							0	円）
（加減額2							0	円）
（加減額3							0	円）
2 付随する経費							0	円
（参加費、資料代等							0	円）
（手土産代　人数 0 人		円	×		箇所	＝		円）
（その他1					）		0	円）
（その他2					）		0	円）
（その他3					）		0	円）

領収書No

10200201

調査研究費　　**旅費等支出計算書**　　，会派分

旅行者 職氏名	三重県議会議員　　石田　成生　　㊞
用途	四日市市内小学校への寄付図書の可能性について調査
日程 及び 行き先	平成　27　年　8　月　13　日　～平成　27　年　8　月　13　日 三重　都・道・府・県　（郡）　四日市　市・町・村 （行き先の名称）四日市市教育委員会

支出内訳	1 旅費						3,780	円
	（運賃等1						0	円）
	（運賃等2						0	円）
	（運賃等3						0	円）
	（運賃等4						0	円）
	（運賃等5						0	円）
	（自家用車使用	30	円	×	26 km	＝	780	円）
	（宿泊費	16,500	円	×	0 泊	＝	0	円）
	（政務雑費	3,000	円	×	1 日	＝	3,000	円）
	（加減額1						0	円）
	（加減額2						0	円）
	（加減額3						0	円）
	2 付随する経費						0	円
	（参加費、資料代等						0	円）
	（手土産代　人数 0 人		円	×	箇所	＝		円）
	（その他1				）		0	円）
	（その他2				）		0	円）
	（その他3				）		0	円）

領収書No

10200202

調査研究費　　**旅費等支出計算書**　　会派分

旅行者 職氏名	三重県議会議員　石田　成生　㊞							
用途	障がい児施設平成30年3月問題・グループホームの今後について調査							
日程 及び 行き先	平成　27　年　8　月　14　日　～平成　27　年　8　月　14　日 三重　都・道・府・県　（郡）　四日市　市・町・村 （行き先の名称）聖母の家							
支出内訳	1 旅費						3,540	円
	（運賃等1						0	円）
	（運賃等2						0	円）
	（運賃等3						0	円）
	（運賃等4						0	円）
	（運賃等5						0	円）
	（自家用車使用	30	円	×	18 km	＝	540	円）
	（宿泊費	16,500	円	×	0 泊	＝	0	円）
	（政務雑費	3,000	円	×	1 日	＝	3,000	円）
	（加減額1						0	円）
	（加減額2						0	円）
	（加減額3						0	円）
	2 付随する経費						0	円
	（参加費、資料代等						0	円）
	（手土産代　人数 0 人		円	×	箇所	＝	.	円）
	（その他1				）		0	円）
	（その他2				）		0	円）
	（その他3				）		0	円）

領収書No

10200203

調査研究費　　**旅費等支出計算書**　　会派分

旅行者 職氏名	三重県議会議員　石田　成生　印
用途	四日市コンビナート関連企業の景気動向について調査
日程 及び 行き先	平成　27　年　8　月　15　日　～平成　27　年　8　月　15　日 三重　都・道・府・県　（郡）　四日市　市・町・村 （行き先の名称）ダイキ

支出内訳	1 旅費						3,570	円
	（運賃等1						0	円）
	（運賃等2						0	円）
	（運賃等3						0	円）
	（運賃等4						0	円）
	（運賃等5						0	円）
	（自家用車使用	30	円	×	19 km	＝	570	円）
	（宿泊費	16,500	円	×	0 泊	＝	0	円）
	（政務雑費	3,000	円	×	1 日	＝	3,000	円）
	（加減額1						0	円）
	（加減額2						0	円）
	（加減額3						0	円）
	2 付随する経費						0	円
	（参加費、資料代等						0	円）
	（手土産代　人数 0 人		円	×	箇所	＝		円）
	（その他1				）		0	円）
	（その他2				）		0	円）
	（その他3				）		0	円）

領収書No

10200204

調査研究費　　**旅費等支出計算書**　　会派分

旅行者 職氏名	三重県議会議員　　石田　成生　　印
用途	四日市私立幼稚園の抱える課題について調査
日程 及び 行き先	平成　27　年　8　月　17　日　～平成　27　年　8　月　17　日 三重　都・道・府・県　（郡）　四日市　市・町・村 （行き先の名称）四日市市役所

支出内訳							
1 旅費						3,780	円
（運賃等1						0	円）
（運賃等2						0	円）
（運賃等3						0	円）
（運賃等4						0	円）
（運賃等5						0	円）
（自家用車使用	30	円	×	26	km ＝	780	円）
（宿泊費	16,500	円	×	0	泊 ＝	0	円）
（政務雑費	3,000	円	×	1	日 ＝	3,000	円）
（加減額1						0	円）
（加減額2						0	円）
（加減額3						0	円）
2 付随する経費						0	円
（参加費、資料代等						0	円）
（手土産代　人数 0 人		円	×		箇所 ＝		円）
（その他1					）	0	円）
（その他2					）	0	円）
（その他3					）	0	円）

領収書No

10200205

調査研究費　　# 旅費等支出計算書　　会派分

旅行者 職氏名	三重県議会議員　　石田　成生　　印
用途	知的障がい者施設平成30年3月問題について、現場と行政の意見交換
日程 及び 行き先	平成　27　年　8　月　24　日　～平成　27　年　8　月　24　日 三重　都・道・府・県　（郡）　津　市・町・村 （行き先の名称）県議会棟

支出内訳							
1 旅費							2,300 円
（運賃等1	近鉄（高角～津）						1,150 円）
（運賃等2	近鉄（津～高角）						1,150 円）
（運賃等3							0 円）
（運賃等4							0 円）
（運賃等5							0 円）
（自家用車使用	30 円	×		km	＝		0 円）
（宿泊費	16,500 円	×	0	泊	＝		0 円）
（政務雑費	3,000 円	×	0	日	＝		0 円）
（加減額1							0 円）
（加減額2							0 円）
（加減額3							0 円）
2 付随する経費							0 円
（参加費、資料代等							0 円）
（手土産代　人数 0 人		円	×		箇所	＝	円）
（その他1					）		0 円）
（その他2					）		0 円）
（その他3					）		0 円）

領収書No

10200206

調査研究費　　**旅費等支出計算書**　　会派分

旅行者 職氏名	三重県議会議員　　石田　成生　　㊞
用途	今年の電力需給状況と放射性廃棄物の処理について調査
日程 及び 行き先	平成　27　年　8　月　25　日　～平成　27　年　8　月　25　日 三重　都・道・府・県　（郡）　四日市　市・町・村 （行き先の名称）中部電力四日市営業所

支出内訳							
1 旅費						3,780	円
（運賃等1						0	円）
（運賃等2						0	円）
（運賃等3						0	円）
（運賃等4						0	円）
（運賃等5						0	円）
（自家用車使用	30 円	×	26 km	＝		780	円）
（宿泊費	16,500 円	×	0 泊	＝		0	円）
（政務雑費	3,000 円	×	1 日	＝		3,000	円）
（加減額1						0	円）
（加減額2						0	円）
（加減額3						0	円）
2 付随する経費						0	円
（参加費、資料代等						0	円）
（手土産代　人数 0 人	円	×	箇所	＝			円）
（その他1			）			0	円）
（その他2			）			0	円）
（その他3			）			0	円）

領収書No

10200207

調査研究費　　**旅費等支出計算書**　　会派分

旅行者 職氏名	三重県議会議員　　石田　成生　㊞
用途	伊勢湾内漁業の課題・漁港の整備に関する課題について調査
日程 及び 行き先	平成　27　年　8　月　29　日　～平成　27　年　8　月　29　日 三重　都・道・府・県　（郡）　四日市　市・町・村 （行き先の名称）四日市市漁協
支出内訳	1　旅費　4,080　円 （運賃等1　0　円） （運賃等2　0　円） （運賃等3　0　円） （運賃等4　0　円） （運賃等5　0　円） （自家用車使用　30　円　×　36　km　＝　1,080　円） （宿泊費　16,500　円　×　0　泊　＝　0　円） （政務雑費　3,000　円　×　1　日　＝　3,000　円） （加減額1　0　円） （加減額2　0　円） （加減額3　0　円） 2　付随する経費　0　円 （参加費、資料代等　0　円） （手土産代　人数　0　人　　円　×　　箇所　＝　　円） （その他1　　）　0　円） （その他2　　）　0　円） （その他3　　）　0　円）

領収書No

10200208

調査研究費　　**旅費等支出計算書**　　会派分

旅行者 職氏名	三重県議会議員　　石田　成生　　印
用途	洞爺湖サミット関連　メディアセンター・サミット会議会場・ 北海道の取組・開催前後の経済変化　について調査
日程 及び 行き先	平成　27　年　9　月　2　日　～平成　27　年　9　月　4　日 北海道　都・道・府・県　虻田　（郡）　留寿都・洞爺湖・札幌　市・町・村 （行き先の名称）ルスツリゾート・ウィンザーホテル・北海道庁・経済連
支出内訳	1 旅費　118,831 円 （運賃等1　高速バス（生桑～セントレア）　1,500 円） （運賃等2　航空券（中部～千歳）　24,000 円） （運賃等3　貸し切りバス代（高速代含む）　23,521 円） （運賃等4　航空券（千歳～中部）　25,000 円） （運賃等5　名鉄・近鉄（セントレア～高角）　2,450 円） （自家用車使用　30 円 × 12 km ＝ 360 円） （宿泊費　16,500 円 × 2 泊 ＝ 33,000 円） （政務雑費　3,000 円 × 3 日 ＝ 9,000 円） （加減額1　0 円） （加減額2　0 円） （加減額3　0 円） 2 付随する経費　13,630 円 （参加費、資料代等　0 円） （手土産代　人数 1 人　2,464 円 × 1 箇所 ＝ 2,464 円） （その他1　旅行傷害保険　）　500 円） （その他2　添乗員・乗務員経費　）　10,166 円） （その他3　取扱手数料　）　500 円）

領収書No

10200209

第１３号様式（第９条第２項第２号関係）

政務活動報告書

会派名 代表者名	自民党議員団 団長　山本　勝　印
旅行者 職氏名	山本　教和　水谷　隆　青木　顕順　中嶋　年規 中村　欣一郎　石田　成生　野口　正　田中　祐治
日程及び行き先	平成２７年　９月　２日～　４日（２泊３日） 北海道　虻田郡留寿都村、虻田郡洞爺湖町、札幌市
目的	２０１６年５月２６日～２７日にＧ８サミットが「伊勢志摩」での開催決定を受け、開催県である三重県議会としてサミット成功のため、前回の日本での開催地である北海道を訪問し、会議場や首脳が宿泊したホテル等を視察するとともに、受入事務を担当した北海道経済連等で情報収集することで、今後の「伊勢志摩サミット」の準備に資することを目的とした。
経費内訳	別紙「旅費等支出計算書」のとおり
概要等	9月2日（水） １．ルスツリゾート（北海道虻田郡留寿都村） 北海道洞爺湖サミット開催時にルスツリゾート内に設置された「国際メディアセンター」及び「北海道情報館」等、当時の状況や、主要国などの要人・海外プレスへのおもてなしの取り組み等の調査を行った。 9月3日（木） １．ザ・ウインザーホテル洞爺（北海道虻田郡洞爺湖町） 北海道洞爺湖サミットの主会場となった「ザ・ウインザーホテル洞爺」では、実際に使用された客室、レストラン、会議などが開催された各部屋などの現地調査を行った。 ２．北海道洞爺湖サミット記念館（北海道虻田郡洞爺湖町） 記念館では、G8のみならず、アフリカ諸国をはじめとし、オーストラリア、インド、ブラジルなど多くの組国の首脳との拡大会合を実施し、環境問題をはじめとした、現在地球規模で抱える様々な問題を議論したことなど、サミットの成果を来場者にわかりやすく伝えるとともにサミット開催の道のりや展示施設を視察した。 ３．北海道庁/北海道議会（北海道札幌市） 配偶者プログラムなどの国主催事業において、北海道が提案し実施された内容や、観光入込客数の増加等サミット開催による効果、また、サミットを一過性にしないためのポスト・サミットの取組等についての調査を行った。

10200210

	9月４日（金） 北海道経済連合会（北海道札幌市） サミット開催に伴う準備や経済効果等の調査を実施。サミットは経済効果よりテロの対応や安全に配慮することが重要。外務省からは国家機密の為説明もなく、地元に対する説明など運営が大変であった。開催にあたっては、北海道産食材の利用やサミットに合わせて開催された「北のまるしぇ」等によって、道産品に関する情報が世界に向けて発信され、知名度は大きく向上した。官民が一体となって積極的に招聘活動を展開し、決定後もサミット成功に向け、企業と住民による環境美化活動、安全協力、関連事業に積極的に参加するなど「地域住民総参加」のサミットだったと言える。 以上

（参考様式第１）

宿　泊　証　明　書

宿泊者氏名	石田成生
宿　泊　日	27 年 9 月 2 日から 1 泊

上記のとおり宿泊したことを証明します。

27 年 9 月 3 日

北海道有珠郡壮瞥町字洞爺湖温泉7の1
カラカミ観光株式会社
宿泊施設名　洞爺サンパレス　印

※　上記様式は、政務活動用務で宿泊を要した場合に、宿泊先で発行を依頼し、旅費等支出計算書に添付するものとする。

※　宿泊先で同様の内容が記載された宿泊先所定の証明書がある場合は、それをもって代えることができる。

（参考様式第１）

宿　泊　証　明　書

宿泊者氏名	菊田成生
宿　泊　日	27年9月3日から　1泊

上記のとおり宿泊したことを証明します。

27年9月4日

〒064-0808 北海道札幌市中央区南八条西3丁目10-10
イビススタイルズ札幌
宿泊施設名　　印

※　上記様式は、政務活動用務で宿泊を要した場合に、宿泊先で発行を依頼し、旅費等支出計算書に添付するものとする。

※　宿泊先で同様の内容が記載された宿泊先所定の証明書がある場合は、それをもって代えることができる。

領収書

石田 成生　　様

★　　¥72,521−

但　9/2〜4 北海道視察研修 交通費として

２７年０９月２５日　上記正に領収いたしました



内 訳

税抜金額

消費税額(%)

エイワツアーズ

〒510-0821
三重県四日市市久保田一丁目11-6
TEL 059-354−2737

10200214

領収書

石田 成生　　様

★　¥13,630−

但　9/2〜4　北海道視察研修　諸経費として

（旅行保険￥500、添乗員経費￥9,055、乗務員経費￥1,111、取扱手数料￥500、手土産￥2,464）

２７年０９月２５日　上記正に領収いたしました

収入印紙

内訳

税抜金額

消費税額(%)

エイワツアーズ

〒510-0821
三重県四日市市久保田二丁目11-6
TEL 059-354−2737

10200215

調査研究費　　# 旅費等支出計算書　　会派分

旅行者 職氏名	三重県議会議員　石田　成生　㊞
用途	県道四日市鈴鹿線の進捗・伊勢志摩サミットの業界協力について調査
日程 及び 行き先	平成　27　年　9　月　4　日　～平成　27　年　9　月　4　日 三重　都・道・府・県　（郡）　四日市・津　市・町・村 （行き先の名称）四日市市波木町・県議会棟
支出内訳	1 旅費　2,750 円 （運賃等1　近鉄（高角～津）　1,150 円） （運賃等2　近鉄（津～高角）　1,150 円） （運賃等3　0 円） （運賃等4　0 円） （運賃等5　0 円） （自家用車使用　30 円 × 15 km ＝ 450 円） （宿泊費　16,500 円 × 0 泊 ＝ 0 円） （政務雑費　3,000 円 × 0 日 ＝ 0 円） （加減額1　0 円） （加減額2　0 円） （加減額3　0 円） 2 付随する経費　0 円 （参加費、資料代等　0 円） （手土産代　人数 0 人　円 × 箇所 ＝ 円） （その他1　）　0 円） （その他2　）　0 円） （その他3　）　0 円）

領収書No

10200216

調査研究費　　# 旅費等支出計算書　　会派分

旅行者 職氏名	三重県議会議員　石田　成生　㊞
用途	伊勢志摩サミットに向けての課題について調査
日程 及び 行き先	平成　27　年　9　月　5　日　～平成　27　年　9　月　5　日 三重　都・道・府・県　（郡）　志摩市　市・町・村 （行き先の名称）磯部生涯学習センター

支出内訳	1 旅費							10,810 円
	（運賃等1	高速道路（鈴鹿～伊勢）						1,600 円）
	（運賃等2							0 円）
	（運賃等3							0 円）
	（運賃等4							0 円）
	（運賃等5							0 円）
	（自家用車使用	30 円	×	207 km	=	6,210 円）		
	（宿泊費	16,500 円	×	0 泊	=	0 円）		
	（政務雑費	3,000 円	×	1 日	=	3,000 円）		
	（加減額1							0 円）
	（加減額2							0 円）
	（加減額3							0 円）
	2 付随する経費							0 円
	（参加費、資料代等							0 円）
	（手土産代　人数 0 人	円	×	箇所	=	円）		
	（その他1	）						0 円）
	（その他2	）						0 円）
	（その他3	）						0 円）

領収書No

10200217

ご利用ありがとうございます。

利　用　証　明　書

NEXCO 中日本

料金所(自)　鈴鹿
料金所(至)　伊勢本線

１５年　９月　５日
１２時５８分

割引前料金	￥２，２８０－
割引△	￥６８０－
通行料金	￥１，６００－
(ETCｸﾚｼﾞｯﾄ)	

車種　１

取扱番号
11090-55090-74230

本利用証明書は、ＥＴＣ利用照会サービスで印字されたものです。サービス内容の確認は、http://www.etc-user.jp/ にアクセスして下さい。

019

10200218

調査研究費　　**旅費等支出計算書**　　会派分

旅行者 職氏名	三重県議会議員　石田　成生　㊞							
用途	精神障がい者グループホームの認定基準について調査							
日程 及び 行き先	平成　27　年　9　月　7　日　～平成　27　年　9　月　7　日 三重　都・道・府・県　（郡）　四日市　市・町・村 （行き先の名称）オーロラ							
支出内訳	1　旅費						3,540	円
	（運賃等1						0	円）
	（運賃等2						0	円）
	（運賃等3						0	円）
	（運賃等4						0	円）
	（運賃等5						0	円）
	（自家用車使用	30	円	×	18 km	＝	540	円）
	（宿泊費	16,500	円	×	0 泊	＝	0	円）
	（政務雑費	3,000	円	×	1 日	＝	3,000	円）
	（加減額1						0	円）
	（加減額2						0	円）
	（加減額3						0	円）
	2　付随する経費						0	円
	（参加費、資料代等						0	円）
	（手土産代　人数 0 人		円	×	箇所	＝		円）
	（その他1				）		0	円）
	（その他2				）		0	円）
	（その他3				）		0	円）

領収書No

10200219

調査研究費　　# 旅費等支出計算書　　会派分

旅行者 職氏名	三重県議会議員　石田　成生　㊞
用途	会派総会・建築資材高騰の理由について調査
日程 及び 行き先	平成　27　年　9　月　8　日　～平成　27　年　9　月　8　日 三重　都・道・府・県　（郡）　津・四日市　市・町・村 （行き先の名称）県議会棟・諏訪栄
支出内訳	1 旅費　6,270 円 （運賃等1　高速道路（鈴鹿～津）　900 円） （運賃等2　0 円） （運賃等3　0 円） （運賃等4　0 円） （運賃等5　0 円） （自家用車使用　30 円 × 79 km ＝ 2,370 円） （宿泊費　16,500 円 × 0 泊 ＝ 0 円） （政務雑費　3,000 円 × 1 日 ＝ 3,000 円） （加減額1　0 円） （加減額2　0 円） （加減額3　0 円） 2 付随する経費　0 円 （参加費、資料代等　0 円） （手土産代　人数 0 人　円 × 箇所 ＝　円） （その他1　）　0 円） （その他2　）　0 円） （その他3　）　0 円）

領収書No

10200220

ご利用ありがとうございます。

利 用 証 明 書

NEXCO 中日本

料金所(自)　鈴鹿
料金所(至)　津

１５年　９月　８日
８時４６分

通行料金　¥９００－
(ETCｸﾚｼﾞｯﾄ)

車種　1

取扱番号
11090-86864-99303

本利用証明書は、ＥＴＣ利用照会サービスで印字されたものです。サービス内容の確認は、http://www.etc-user.jp/ にアクセスして下さい。

10200221

調査研究費　　**旅費等支出計算書**　　会派分

旅行者 職氏名	三重県議会議員　　石田　成生　　印
用途	鳥羽市議会のＩＴ推進・漂着ゴミの現状・伊勢志摩サミットに向けた鳥羽警察署の取り組みについて調査
日程 及び 行き先	平成　27　年　9　月　10　日　～平成　27　年　9　月　11　日 三重　都・道・府・県　（郡）　鳥羽　市・町・村 （行き先の名称）鳥羽市議会・奈佐の浜・鳥羽警察署
支出内訳	1　旅費　33,360　円 （運賃等1　高速道路（津～伊勢）　1,550　円） （運賃等2　二見ヶ浦料金所　100　円） （運賃等3　二見ヶ浦料金所　100　円） （運賃等4　高速道路（伊勢～津）　1,550　円） （運賃等5　0　円） （自家用車使用　30　円　×　252　km　＝　7,560　円） （宿泊費　16,500　円　×　1　泊　＝　16,500　円） （政務雑費　3,000　円　×　2　日　＝　6,000　円） （加減額1　0　円） （加減額2　0　円） （加減額3　0　円） 2　付随する経費　3,888　円 （参加費、資料代等　手土産代（1,296×3箇所）　3,888　円） （手土産代　人数 0 人　円　×　箇所　＝　円） （その他1　）　0　円） （その他2　）　0　円） （その他3　）　0　円）

領収書No

10200222

ご利用ありがとうございます。

利　用　証　明　書

NEXCO 中日本

料金所(自)　津
料金所(至)　伊勢本線

１５年　９月１０日
１５時２２分

通行料金　￥１，５５０－
(ETCｸﾚｼﾞｯﾄ)

車種　１

取扱番号
11091-07126-32592

本利用証明書は、ＥＴＣ利用照会サービスで印字されたものです。サービス内容の確認は、http://www.etc-user.jp/ にアクセスして下さい。

ご利用ありがとうございます。

利　用　証　明　書

NEXCO 中日本

料金所(自)　伊勢本線
料金所(至)　津

１５年　９月１１日
１４時１７分

通行料金　￥１，５５０－
(ETCｸﾚｼﾞｯﾄ)

車種　１

取扱番号
11091-17713-66932

本利用証明書は、ＥＴＣ利用照会サービスで印字されたものです。サービス内容の確認は、http://www.etc-user.jp/ にアクセスして下さい。

10200223

ご利用ありがとうございます。

三重県道路公社

料金所では一旦停車してください。

領　収　書

料金所　　二見ヶ浦

TEL（0596）25−2547

15年　9月10日15時31分

車種　普通

通行料金　　￥100−

（現金）

便利でお得な回数券を

ご利用ください。

三重県道路公社　津市栄町1丁目891番地

（三重県合同ビル4F）

取扱番号4903−03−00

ご利用ありがとうございます。

三重県道路公社

料金所では一旦停車してください。

領　収　書

料金所　　二見ヶ浦

TEL（0596）25−2547

15年　9月11日13時43分

車種　普通

通行料金　　￥100−

（現金）

便利でお得な回数券を

ご利用ください。

三重県道路公社　津市栄町1丁目891番地

（三重県合同ビル4F）

取扱番号4902−02−00

10200224

（参考様式第1）

宿泊証明書

宿泊者氏名	石田 成生
宿泊日	H 27 年 9 月 10日から 1 泊

上記のとおり宿泊したことを証明します。

H27年 9 月 11 日

三重県鳥羽市桃取町546
桃取
三浦政吉
宿泊施設名 TEL 0599-37-305 印

※ 上記様式は、政務活動用務で宿泊を要した場合に、宿泊先で発行を依頼し、旅費等支出計算書に添付するものとする。

※ 宿泊先で同様の内容が記載された宿泊先所定の証明書がある場合は、それをもって代えることができる。

※ 帰りの船便がなく
後泊した

10200225

FamilyMart

三重県庁店
三重県津市広明町１３

電話：059-213-6553

領　収　証

2015年 9月10日（木）14:31

食品
@1,296×　3点　¥3,888
小　計　¥３，８８８

合　計　¥3,888
（内消費税等　¥288）
お 預 り　¥4,000
お　釣　¥112

ﾚｼﾞ 1-3661　　責No.000

10200226

調査研究費　　# 旅費等支出計算書　　会派分

旅行者 職氏名	三重県議会議員　石田　成生　㊞
用途	国と自治体の財政破たんについて調査
日程 及び 行き先	平成　27　年　9　月　12　日　～平成　27　年　9　月　12　日 三重　都・道・府・県　（郡）　津　市・町・村 （行き先の名称）桜橋会館

支出内訳							
1 旅費							5,300 円
（運賃等1	近鉄（高角～津）						1,150 円）
（運賃等2	近鉄（津～高角）						1,150 円）
（運賃等3							0 円）
（運賃等4							0 円）
（運賃等5							0 円）
（自家用車使用	30 円	×		km	＝		0 円）
（宿泊費	16,500 円	×	0	泊	＝		0 円）
（政務雑費	3,000 円	×	1	日	＝		3,000 円）
（加減額1							0 円）
（加減額2							0 円）
（加減額3							0 円）
2 付随する経費							0 円
（参加費、資料代等							0 円）
（手土産代　人数 0 人		円	×		箇所	＝	円）
（その他1					）		0 円）
（その他2					）		0 円）
（その他3					）		0 円）

領収書No

10200227

調査研究費　　**旅費等支出計算書**　　会派分

旅行者 職氏名	三重県議会議員　　石田　成生　　㊞
用途	産業廃棄物の適正処理について調査
日程 及び 行き先	平成　27　年　9　月　13　日　～平成　27　年　9　月　13　日 三重　都・道・府・県　（郡）　四日市　市・町・村 （行き先の名称）四日市市西山町
支出内訳	1 旅費　3,120 円 （運賃等1　0 円） （運賃等2　0 円） （運賃等3　0 円） （運賃等4　0 円） （運賃等5　0 円） （自家用車使用　30 円 × 4 km ＝ 120 円） （宿泊費　16,500 円 × 0 泊 ＝ 0 円） （政務雑費　3,000 円 × 1 日 ＝ 3,000 円） （加減額1　0 円） （加減額2　0 円） （加減額3　0 円） 2 付随する経費　0 円 （参加費、資料代等　0 円） （手土産代　人数 0 人　円 × 箇所 ＝　円） （その他1　）　0 円） （その他2　）　0 円） （その他3　）　0 円）

領収書No

調査研究費　　**旅費等支出計算書**　　会派分

旅行者 職氏名	三重県議会議員　　石田　成生　　㊞
用途	田んぼアートの取り組みについて調査
日程 及び 行き先	平成　27　年　9　月　19　日　～平成　27　年　9　月　19　日 三重　都・道・府・県　（郡）　四日市　市・町・村 （行き先の名称）楠町田んぼアート

支出内訳	1 旅費						4,140	円
	（運賃等1						0	円）
	（運賃等2						0	円）
	（運賃等3						0	円）
	（運賃等4						0	円）
	（運賃等5						0	円）
	（自家用車使用	30	円	×	38 km	＝	1,140	円）
	（宿泊費	16,500	円	×	0 泊	＝	0	円）
	（政務雑費	3,000	円	×	1 日	＝	3,000	円）
	（加減額1						0	円）
	（加減額2						0	円）
	（加減額3						0	円）
	2 付随する経費						0	円
	（参加費、資料代等						0	円）
	（手土産代　人数 0 人		円	×	箇所	＝		円）
	（その他1				）		0	円）
	（その他2				）		0	円）
	（その他3				）		0	円）

領収書No

10200229

調査研究費　　# 旅費等支出計算書　　会派分

旅行者 職氏名	三重県議会議員　石田　成生　  　㊞
用途	４７７号線バイパス進捗と予定地の管理について調査
日程 及び 行き先	平成　27　年　9　月　20　日　～平成　27　年　9　月　20　日 三重　都・道・府・県　（郡）　四日市　市・町・村 （行き先の名称）四日市市曽井町
支出内訳	1 旅費　3,600 円 （運賃等1　0 円） （運賃等2　0 円） （運賃等3　0 円） （運賃等4　0 円） （運賃等5　0 円） （自家用車使用　30 円 × 20 km ＝ 600 円） （宿泊費　16,500 円 × 0 泊 ＝ 0 円） （政務雑費　3,000 円 × 1 日 ＝ 3,000 円） （加減額1　0 円） （加減額2　0 円） （加減額3　0 円） 2 付随する経費　0 円 （参加費、資料代等　0 円） （手土産代　人数 0 人　円 × 箇所 ＝　円） （その他1　）　0 円） （その他2　）　0 円） （その他3　）　0 円）

領収書No

10200230

調査研究費

旅費等支出計算書

会派分

旅行者 職氏名	三重県議会議員　石田　成生　㊞
用途	伝統文化（獅子舞）の広域連携について調査
日程 及び 行き先	平成　27　年　9　月　22　日　～平成　27　年　9　月　22　日 三重　都・道・府・県　（郡）　四日市　市・町・村 （行き先の名称）四日市市磯津町

支出内訳	1 旅費						4,080	円
	（運賃等1						0	円）
	（運賃等2						0	円）
	（運賃等3						0	円）
	（運賃等4						0	円）
	（運賃等5						0	円）
	（自家用車使用	30	円	×	36 km	＝	1,080	円）
	（宿泊費	16,500	円	×	0 泊	＝	0	円）
	（政務雑費	3,000	円	×	1 日	＝	3,000	円）
	（加減額1						0	円）
	（加減額2						0	円）
	（加減額3						0	円）
	2 付随する経費						0	円
	（参加費、資料代等						0	円）
	（手土産代　人数 0 人		円	×	箇所	＝		円）
	（その他1				）		0	円）
	（その他2				）		0	円）
	（その他3				）		0	円）

領収書No

10200231

調査研究費　　**旅費等支出計算書**　　会派分

旅行者 職氏名	三重県議会議員　　石田　成生　　㊞
用途	三重県に航空産業導入のきっかけ・県立博物館の運営について調査
日程 及び 行き先	平成　27　年　9　月　23　日　～平成　27　年　9　月　23　日 三重　都・道・府・県　（郡）　津　市・町・村 （行き先の名称）県立博物館
支出内訳	1　旅費　4,980　円 （運賃等1　0　円） （運賃等2　0　円） （運賃等3　0　円） （運賃等4　0　円） （運賃等5　0　円） （自家用車使用　30　円　×　66　km　＝　1,980　円） （宿泊費　16,500　円　×　0　泊　＝　0　円） （政務雑費　3,000　円　×　1　日　＝　3,000　円） （加減額1　0　円） （加減額2　0　円） （加減額3　0　円） 2　付随する経費　0　円 （参加費、資料代等　0　円） （手土産代　人数　0　人　　円　×　　箇所　＝　　円） （その他1　　）　0　円） （その他2　　）　0　円） （その他3　　）　0　円）

領収書No

10200232

調査研究費　　# 旅費等支出計算書　　会派分

旅行者 職氏名	三重県議会議員　石田　成生　  　㊞
用途	障がい者・生活保護者・ニートの就労支援について調査
日程 及び 行き先	平成　27　年　9　月　25　日　～平成　27　年　9　月　25　日 静岡　都・道・府・県　（郡）　沼津　市・町・村 （行き先の名称）ISFnet　沼津市

支出内訳	1 旅費						29,200	円
	（運賃等1	近鉄（高角～名古屋）					1,220	円）
	（運賃等2	JR（名古屋～沼津）					11,880	円）
	（運賃等3	JR（沼津～名古屋）					11,880	円）
	（運賃等4	近鉄（名古屋～高角）					1,220	円）
	（運賃等5						0	円）
	（自家用車使用	30	円	×		km	＝ 0	円）
	（宿泊費	16,500	円	×	0	泊	＝ 0	円）
	（政務雑費	3,000	円	×	1	日	＝ 3,000	円）
	（加減額1						0	円）
	（加減額2						0	円）
	（加減額3						0	円）
	2 付随する経費						3,090	円
	（参加費、資料代等						0	円）
	（手土産代　人数 1 人	3,090	円	×	1	箇所	＝ 3,090	円）
	（その他1					）	0	円）
	（その他2					）	0	円）
	（その他3					）	0	円）

領収書No

10200233

FamilyMart

名古屋駅地下改札内中央
県名古屋市中村区名駅
2－2
：052-533-2353

領　収　証

5年 9月25日（金） 8:21

餅餅１２個入り
@1,030×　3点　¥3,090
計　¥３，０９０

計　¥3,090
消費税等　¥
預り　¥3,100
釣　¥10

[redacted]

まりません。詳細はtsite.jp
ご確認下さい。

現在のランク　ブロンズ
10/04までポイント1倍！
9/30までにあと　5000円(09/23
)ご利用いただくと、10月度は
レバー達成。ポイント2倍！
利用金額にﾀﾊﾞｺ・ﾁｹｯﾄ等ｼｮｯﾋﾟﾝｸﾞ
象外分は含まれません。

o.005

10200234

調査研究費　　**旅費等支出計算書**　　会派分

旅行者 職氏名	三重県議会議員　　石田　成生　　印
用途	地方自治体管理の橋梁延命調査・特定商取引法に対する消費者庁の対応について調査
日程 及び 行き先	平成　27　年　9　月　28　日　～平成　27　年　9　月　29　日 東京　都・道・府・県　（郡）港区・千代田区 市・町・村 （行き先の名称）メルパルク東京・衆議院会館

支出内訳							
1 旅費						54,300	円
（運賃等1	近鉄（高角～名古屋）					1,220	円）
（運賃等2	JR（名古屋～品川）					14,680	円）
（運賃等3	JR（東京～名古屋）					14,680	円）
（運賃等4	近鉄（名古屋～高角）					1,220	円）
（運賃等5						0	円）
（自家用車使用	30 円	×	km	=		0	円）
（宿泊費	16,500 円	×	1 泊	=		16,500	円）
（政務雑費	3,000 円	×	2 日	=		6,000	円）
（加減額1						0	円）
（加減額2						0	円）
（加減額3						0	円）
2 付随する経費						0	円
（参加費、資料代等						0	円）
（手土産代　人数 0 人	円	×	箇所	=			円）
（その他1			）			0	円）
（その他2			）			0	円）
（その他3			）			0	円）

領収書No

10200235

第１３号様式（第９条第２項第２号関係）

政　務　活　動　報　告　書

会派名 代表者名	自民党 山本　勝　印
旅行者 職氏名	石田成生　印
日程 及び 行き先	平成27年　9月28日及び29日 メルパルク東京・衆議院第一会館
目的	県管理の橋梁延命の為の調査技術について 消費者庁と自治体の特定商取引法への対応について　　調査
経費内訳	別紙参照
概要等	9月28日　メルパルク東京 測量機器会社N社の提案により、橋梁の耐久期間を延ばすための調査技術を自治体に提案したい。国内の年間工事量は、2014年で 50兆円（土木投資＜建築投資）。建築では位置情報未活用。 ＢＩＭ/ＣＩＭ技術　国土交通省が推進 ＢＩＭガイドライン一策定と運用 ＢＩＭとクライドの連携　→　鹿島建設は全現場で導入 ＲＴＫ－ＧＮＳＳを用いた出来形管理試行要領（試行案） Ｘシリーズコントローラプロ開発中　計測インティグレータ ☆ タブレットの活用による建築現場・施工情報を現場に。墨出しの技術革新である。 維持管理部門は民間のビジネスチャンス。将来のマーケットを民間は推測している。 2000年　GNSS Digital通信　の時代。 2010年　Solution　の時代。 2020年　維持管理　の時代。 橋梁点検をし、50年耐久を70年持たせたい 長持ちさせるために現状を正確に把握する必要がある。そのための１つのツール。プラント管理のアプリ・ひび割れ計測アプリ。 測量会社がハード販売からソフト販売へ移行している。 橋梁の点検を遠くから見ているので良かったのが、近接目視が必要。 新技術により同時にデータ処理できる。国は進んでいるが地方は遅れている。

10200236

9月28日　衆議院議員第一会館

消費者庁　取引対策課長
特定商取引法による行政処分は連鎖販売取引で2014年
国指示8件・国業務停止2件・地方指示0件・地方業務停止1件
合計11件。

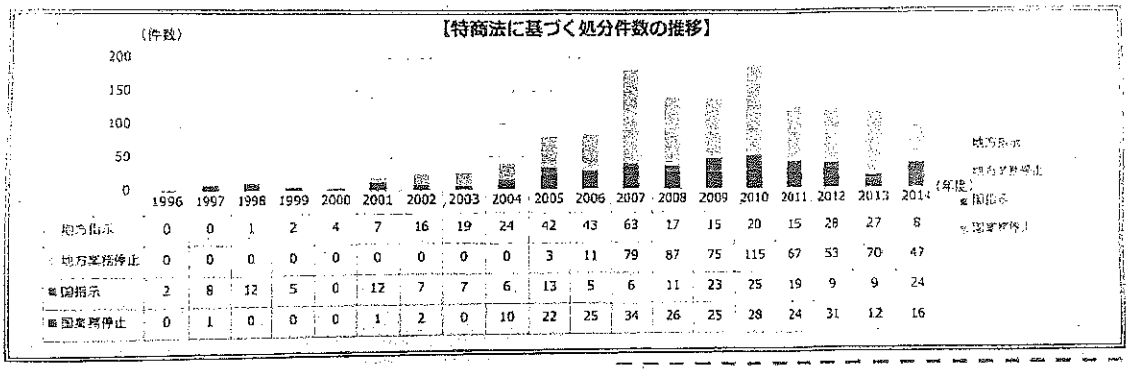

	1996	1997	1998	1999	2000	2001	2002	2003	2004	2005	2006	2007	2008	2009	2010	2011	2012	2013	2014
地方指示	0	0	1	2	4	7	16	19	24	42	43	63	17	15	20	15	28	27	8
地方業務停止	0	0	0	0	0	0	0	0	0	3	11	79	87	75	115	67	53	70	47
国指示	2	8	12	5	0	12	7	7	6	13	5	6	11	23	25	19	9	9	24
国業務停止	0	1	0	0	0	1	2	0	10	22	25	34	26	25	28	24	31	12	16

年度別にみてみると、上表のように2007年から処分件数が急増している。
これは、法律改正により取締り基準が変わったからとの説明があった。
連鎖販売取引は一般的に「マルチ商法」と呼ばれているが、法律の中に「マルチ商法」という単語は何処にもない。
連鎖販売による勧誘者は統括者（連鎖販売業者）の社員ではないが、統括者は社員であると同じ指導責任を負う。
この商法による被害者が出ないように、監督省庁・行政部局はきめ細かい監視・指導が必要であるが、制度上可能とされる経済活動を自由に気兼ねなく行うことを保証することも、規制と同じく大切な役目である。
県の消費者行政に生かしてまいりたい。

（参考様式第１）

宿　泊　証　明　書

宿泊者氏名	石田　成生　様
宿　泊　日	2015 年 9 月 28 日から　1 泊

上記のとおり宿泊したことを証明します。

2015 年 9 月 29 日

ホテルマイステイズ浜松町
〒105-0013 東京都港区浜松町1-18-14
TEL03-6689-3939
FAX03-6860-0039

宿泊施設名　　印

※　上記様式は、政務活動用務で宿泊を要した場合に、宿泊先で発行を依頼し、旅費等支出計算書に添付するものとする。

※　宿泊先で同様の内容が記載された宿泊先所定の証明書がある場合は、それをもって代えることができる。

10200238

調査研究費　　会派分

旅費等支出計算書

旅行者 職氏名	三重県議会議員　石田　成生　㊞
用途	四日市港の物流促進について調査
日程 及び 行き先	平成　27　年　10　月　2　日　～平成　27　年　10　月　2　日 三重　都・道・府・県　（郡）　四日市　市・町・村 （行き先の名称）四日市ポートビル

支出内訳								
1 旅費							6,570	円
（運賃等1	高速道路（津～四日市東）						1,320	円）
（運賃等2							0	円）
（運賃等3							0	円）
（運賃等4							0	円）
（運賃等5							0	円）
（自家用車使用	30	円	×	75	km	＝	2,250	円）
（宿泊費	16,500	円	×	0	泊	＝	0	円）
（政務雑費	3,000	円	×	1	日	＝	3,000	円）
（加減額1							0	円）
（加減額2							0	円）
（加減額3							0	円）
2 付随する経費							0	円
（参加費、資料代等							0	円）
（手土産代　人数 0 人		円	×		箇所	＝		円）
（その他1					）		0	円）
（その他2					）		0	円）
（その他3					）		0	円）

領収書No

10200239

ご利用ありがとうございます。

利 用 証 明 書

NEXCO 中日本

料金所(自)　津
料金所(至)　四日市東

１５年１０月　２日
１７時４５分

通行料金　¥１，３２０－
(ETCｸﾚｼﾞｯﾄ)

車種　１

取扱番号
11100-29165-97539

本利用証明書は、ＥＴＣ利用照会サービスで印字されたものです。サービス内容の確認は、http://www.etc-user.jp/ にアクセスして下さい。

10200240

調査研究費　　**旅費等支出計算書**　　会派分

旅行者 職氏名	三重県議会議員　　石田　成生　　印
用途	武道を通じた青少年教育と障がい者福祉の共同事業について調査
日程 及び 行き先	平成　27　年　10　月　4　日　～平成　27　年　10　月　4　日 三重　都・道・府・県　（郡）　四日市　市・町・村 （行き先の名称）四日市市中央緑地体育館

支出内訳	1 旅費						3,750	円
	（運賃等1						0	円）
	（運賃等2						0	円）
	（運賃等3						0	円）
	（運賃等4						0	円）
	（運賃等5						0	円）
	（自家用車使用	30	円	×	25 km	＝	750	円）
	（宿泊費	16,500	円	×	0 泊	＝	0	円）
	（政務雑費	3,000	円	×	1 日	＝	3,000	円）
	（加減額1						0	円）
	（加減額2						0	円）
	（加減額3						0	円）
	2 付随する経費						0	円
	（参加費、資料代等						0	円）
	（手土産代　人数 0 人		円	×	箇所	＝		円）
	（その他1				）		0	円）
	（その他2				）		0	円）
	（その他3				）		0	円）

領収書No

10200241

調査研究費　　**旅費等支出計算書**　　会派分

旅行者 職氏名	三重県議会議員　　石田　成生　　印
用途	四日市市の漁業振興のための施設整備について調査
日程 及び 行き先	平成　27　年　10　月　5　日　～平成　27　年　10　月　5　日 三重　都・道・府・県　（郡）　四日市　市・町・村 （行き先の名称）四日市市商工農水部

支出内訳							
1 旅費							3,780 円
（運賃等1							0 円）
（運賃等2							0 円）
（運賃等3							0 円）
（運賃等4							0 円）
（運賃等5							0 円）
（自家用車使用	30 円	×	26 km	=			780 円）
（宿泊費	16,500 円	×	0 泊	=			0 円）
（政務雑費	3,000 円	×	1 日	=			3,000 円）
（加減額1							0 円）
（加減額2							0 円）
（加減額3							0 円）
2 付随する経費							0 円
（参加費、資料代等							0 円）
（手土産代　人数 0 人	円	×	箇所	=			円）
（その他1			）				0 円）
（その他2			）				0 円）
（その他3			）				0 円）

領収書No

10200242

調査研究費

旅費等支出計算書

会派分

旅行者 職氏名	三重県議会議員　石田　成生　㊞
用途	生活困窮者の公営住宅入居の基準について調査
日程 及び 行き先	平成　27　年　10　月　7　日　～平成　27　年　10　月　7　日 三重　都・道・府・県　（郡）　四日市　市・町・村 （行き先の名称）四日市市市営住宅課

支出内訳	1 旅費						3,780 円
	（運賃等1						0 円）
	（運賃等2						0 円）
	（運賃等3						0 円）
	（運賃等4						0 円）
	（運賃等5						0 円）
	（自家用車使用	30 円	×	26 km	＝	780	円）
	（宿泊費	16,500 円	×	0 泊	＝	0	円）
	（政務雑費	3,000 円	×	1 日	＝	3,000	円）
	（加減額1						0 円）
	（加減額2						0 円）
	（加減額3						0 円）
	2 付随する経費						0 円
	（参加費、資料代等						0 円）
	（手土産代　人数 0 人		円	×	箇所	＝	円）
	（その他1				）		0 円）
	（その他2				）		0 円）
	（その他3				）		0 円）

領収書No

10200243

調査研究費　　**旅費等支出計算書**　　会派分

旅行者 職氏名	三重県議会議員　石田　成生　㊞
用途	日本のエネルギー政策と放射性廃棄物の処理について調査
日程 及び 行き先	平成　27　年　10　月　10　日　～平成　27　年　10　月　10　日 三重　都・道・府・県　（郡）　津　市・町・村 （行き先の名称）桜橋会館

支出内訳	1 旅費						5,300 円
	（運賃等1	近鉄（高角～津）					1,150 円）
	（運賃等2	近鉄（津～高角）					1,150 円）
	（運賃等3						0 円）
	（運賃等4						0 円）
	（運賃等5						0 円）
	（自家用車使用	30 円	×		km	＝	0 円）
	（宿泊費	16,500 円	×	0	泊	＝	0 円）
	（政務雑費	3,000 円	×	1	日	＝	3,000 円）
	（加減額1						0 円）
	（加減額2						0 円）
	（加減額3						0 円）
	2 付随する経費						0 円
	（参加費、資料代等						0 円）
	（手土産代　人数 0 人		円	×		箇所 ＝	円）
	（その他1					）	0 円）
	（その他2					）	0 円）
	（その他3					）	0 円）

領収書No

10200244

調査研究費　　**旅費等支出計算書**　　会派分

旅行者 職氏名	三重県議会議員　　石田　成生　　㊞
用途	伝統文化保存と行政の関わりのついて調査
日程 及び 行き先	平成　27　年　10　月　11　日　～平成　27　年　10　月　11　日 三重　都・道・府・県　（郡）　四日市　市・町・村 （行き先の名称）椿岸神社

支出内訳								
1 旅費							3,360	円
（運賃等1							0	円）
（運賃等2							0	円）
（運賃等3							0	円）
（運賃等4							0	円）
（運賃等5							0	円）
（自家用車使用	30	円	×	12	km	＝	360	円）
（宿泊費	16,500	円	×	0	泊	＝	0	円）
（政務雑費	3,000	円	×	1	日	＝	3,000	円）
（加減額1							0	円）
（加減額2							0	円）
（加減額3							0	円）
2 付随する経費							0	円
（参加費、資料代等							0	円）
（手土産代　人数 0 人		円	×		箇所	＝		円）
（その他1					）		0	円）
（その他2					）		0	円）
（その他3					）		0	円）

領収書No

10200245

調査研究費　　**旅費等支出計算書**　　会派分

旅行者 職氏名	三重県議会議員　　石田　成生　　㊞
用途	精神障がい者グループホームの認可更新 企業会計　　について調査
日程 及び 行き先	平成　27　年　10　月　13　日　～平成　27　年　10　月　13　日 三重　都・道・府・県　（郡）　四日市・津　市・町・村 （行き先の名称）四季の里・県議会棟
支出内訳	1 旅費　5,690 円 （運賃等1　近鉄（四日市～津）　1,000 円） （運賃等2　近鉄（津～高角）　1,150 円） （運賃等3　0 円） （運賃等4　0 円） （運賃等5　0 円） （自家用車使用　30 円 × 18 km ＝ 540 円） （宿泊費　16,500 円 × 0 泊 ＝ 0 円） （政務雑費　3,000 円 × 1 日 ＝ 3,000 円） （加減額1　0 円） （加減額2　0 円） （加減額3　0 円） 2 付随する経費　0 円 （参加費、資料代等　0 円） （手土産代　人数 0 人　円 × 箇所 ＝　円） （その他1　）　0 円） （その他2　）　0 円） （その他3　）　0 円）

領収書No

10200246

調査研究費　　会派分

旅費等支出計算書

旅行者 職氏名	三重県議会議員　石田　成生　㊞
用途	音響設備の介護予防活用について 漁港の稲わら対策について　調査
日程 及び 行き先	平成　27　年　10　月　15　日　～平成　27　年　10　月　15　日 三重　都・道・府・県　（郡）　四日市　市・町・村 （行き先の名称）第一興商・四日市市農林水産課

支出内訳								
1 旅費							3,600	円
（運賃等1							0	円）
（運賃等2							0	円）
（運賃等3							0	円）
（運賃等4							0	円）
（運賃等5							0	円）
（自家用車使用	30	円	×	20	km	＝	600	円）
（宿泊費	16,500	円	×	0	泊	＝	0	円）
（政務雑費	3,000	円	×	1	日	＝	3,000	円）
（加減額1							0	円）
（加減額2							0	円）
（加減額3							0	円）
2 付随する経費							0	円
（参加費、資料代等							0	円）
（手土産代　人数 0 人		円	×		箇所	＝		円）
（その他1					）		0	円）
（その他2					）		0	円）
（その他3					）		0	円）

領収書No

10200247

調査研究費　　**旅費等支出計算書**　　会派分

旅行者 職氏名	三重県議会議員　　石田　成生　  　　㊞
用途	過疎化地域の保育事情について調査
日程 及び 行き先	平成　27　年　10　月　17　日　～平成　27　年　10　月　17　日 三重　都・道・府・県　（郡）　四日市　市・町・村 （行き先の名称）四日市市立磯津保育園

支出内訳	1 旅費						4,080	円
	（運賃等1						0	円）
	（運賃等2						0	円）
	（運賃等3						0	円）
	（運賃等4						0	円）
	（運賃等5						0	円）
	（自家用車使用	30	円	×	36 km	＝	1,080	円）
	（宿泊費	16,500	円	×	0 泊	＝	0	円）
	（政務雑費	3,000	円	×	1 日	＝	3,000	円）
	（加減額1						0	円）
	（加減額2						0	円）
	（加減額3						0	円）
	2 付随する経費						0	円
	（参加費、資料代等						0	円）
	（手土産代　人数 0 人		円	×	箇所	＝		円）
	（その他1				）		0	円）
	（その他2				）		0	円）
	（その他3				）		0	円）

領収書No

10200248

調査研究費　　# 旅費等支出計算書　　会派分

旅行者 職氏名	三重県議会議員　石田　成生　  　㊞
用途	板金業界が行う地域貢献奉仕作業の運営について調査
日程 及び 行き先	平成　27　年　10　月　18　日　～平成　27　年　10　月　18　日 三重　都・道・府・県　（郡）　四日市　市・町・村 （行き先の名称）四日市市中央緑地公園

支出内訳	1 旅費						3,720	円
	（運賃等1						0	円）
	（運賃等2						0	円）
	（運賃等3						0	円）
	（運賃等4						0	円）
	（運賃等5						0	円）
	（自家用車使用	30	円	×	24 km	＝	720	円）
	（宿泊費	16,500	円	×	0 泊	＝	0	円）
	（政務雑費	3,000	円	×	1 日	＝	3,000	円）
	（加減額1						0	円）
	（加減額2						0	円）
	（加減額3						0	円）
	2 付随する経費						0	円
	（参加費、資料代等						0	円）
	（手土産代　人数 0 人		円	×	箇所	＝		円）
	（その他1				）		0	円）
	（その他2				）		0	円）
	（その他3				）		0	円）

領収書No

10200249

調査研究費　　# 旅費等支出計算書　　会派分

旅行者 職氏名	三重県議会議員　石田　成生　㊞
用途	リニア建設東京大阪間同時開通の可能性について 三泗地区地域医療構想調整会議の内容について　調査
日程 及び 行き先	平成　27　年　10　月　19　日　～平成　27　年　10　月　19　日 三重　都・道・府・県　（郡）　津・四日市　市・町・村 （行き先の名称）グリーンパーク津・三重県四日市庁舎

支出内訳							
1 旅費							6,960 円
（運賃等1	高速道路（鈴鹿～津）						900 円）
（運賃等2							0 円）
（運賃等3							0 円）
（運賃等4							0 円）
（運賃等5							0 円）
（自家用車使用	30 円	×	102 km	＝	3,060 円）		
（宿泊費	16,500 円	×	0 泊	＝	0 円）		
（政務雑費	3,000 円	×	1 日	＝	3,000 円）		
（加減額1							0 円）
（加減額2							0 円）
（加減額3							0 円）
2 付随する経費							0 円
（参加費、資料代等							0 円）
（手土産代　人数 0 人	円	×	箇所	＝	円）		
（その他1			）		0 円）		
（その他2			）		0 円）		
（その他3			）		0 円）		

領収書No

10200250

ご利用ありがとうございます。

利 用 証 明 書

NEXCO 中日本

料金所(自)　鈴鹿
料金所(至)　津

１５年１０月１９日
８時５８分

通行料金
(ETCｸﾚｼﾞｯﾄ)　￥９００－

車種　1

取扱番号
11101-92699-65162

本利用証明書は、ＥＴＣ利用照会サービスで印字されたものです。サービス内容の確認は、http://www.etc-user.jp/ にアクセスして下さい。

10200251

調査研究費　　**旅費等支出計算書**　　会派分

旅行者 職氏名	三重県議会議員　　石田　成生　㊞
用途	四日市港の財政について調査
日程 及び 行き先	平成　27　年　10　月　21　日　～平成　27　年　10　月　21　日 三重　都・道・府・県　（郡）　四日市　市・町・村 （行き先の名称）四日市港管理組合
支出内訳	1 旅費　4,170 円 （運賃等1　0 円） （運賃等2　0 円） （運賃等3　0 円） （運賃等4　0 円） （運賃等5　0 円） （自家用車使用　30 円 × 39 km ＝ 1,170 円） （宿泊費　16,500 円 × 0 泊 ＝ 0 円） （政務雑費　3,000 円 × 1 日 ＝ 3,000 円） （加減額1　0 円） （加減額2　0 円） （加減額3　0 円） 2 付随する経費　0 円 （参加費、資料代等　0 円） （手土産代　人数 0 人　円 × 箇所 ＝ 円） （その他1　）　0 円） （その他2　）　0 円） （その他3　）　0 円）

領収書No

10200252

調査研究費　　**旅費等支出計算書**　　会派分

旅行者 職氏名	三重県議会議員　　石田　成生　  　　㊞
用途	パイル基礎データ改ざんの実態について調査
日程 及び 行き先	平成　27　年　10　月　23　日　～平成　27　年　10　月　23　日 三重　都・道・府・県　（郡）　川越　市・町・村 （行き先の名称）Nパイル業者

支出内訳	1 旅費							4,260 円
	（運賃等1							0 円）
	（運賃等2							0 円）
	（運賃等3							0 円）
	（運賃等4							0 円）
	（運賃等5							0 円）
	（自家用車使用	30 円	×	42 km	＝	1,260 円）
	（宿泊費	16,500 円	×	0 泊	＝	0 円）
	（政務雑費	3,000 円	×	1 日	＝	3,000 円）
	（加減額1							0 円）
	（加減額2							0 円）
	（加減額3							0 円）
	2 付随する経費							0 円
	（参加費、資料代等							0 円）
	（手土産代　人数 0 人	円	×	箇所	＝	円）
	（その他1			）				0 円）
	（その他2			）				0 円）
	（その他3			）				0 円）

領収書No

10200253

調査研究費　　**旅費等支出計算書**　　会派分

旅行者 職氏名	三重県議会議員　　石田　成生　　㊞
用途	青少年健全育成のNPO団体の取り組みについて調査
日程 及び 行き先	平成　27　年　10　月　24　日　～平成　27　年　10　月　24　日 三重　都・道・府・県　（郡）　菰野　市・町・村 （行き先の名称）ひもろぎ苑

支出内訳							
1 旅費							3,660 円
（運賃等1							0 円）
（運賃等2							0 円）
（運賃等3							0 円）
（運賃等4							0 円）
（運賃等5							0 円）
（自家用車使用	30 円	×	22 km	＝	660 円）		
（宿泊費	16,500 円	×	0 泊	＝	0 円）		
（政務雑費	3,000 円	×	1 日	＝	3,000 円）		
（加減額1							0 円）
（加減額2							0 円）
（加減額3							0 円）
2 付随する経費							0 円
（参加費、資料代等							0 円）
（手土産代　人数 0 人	円	×	箇所	＝	円）		
（その他1			）		0 円）		
（その他2			）		0 円）		
（その他3			）		0 円）		

領収書No.

10200254

調査研究費　　**旅費等支出計算書**　　会派分

旅行者 職氏名	三重県議会議員　石田　成生　㊞							
用途	地域が取り組む公会所建設の資金調達の方法について調査							
日程 及び 行き先	平成　27　年　10　月　25　日　～平成　27　年　10　月　25　日 三重　都・道・府・県　（郡）　四日市　市・町・村 （行き先の名称）小林町公会所							
支出内訳	1 旅費						3,360	円
	（運賃等1						0	円）
	（運賃等2						0	円）
	（運賃等3						0	円）
	（運賃等4						0	円）
	（運賃等5						0	円）
	（自家用車使用	30	円	×	12	km ＝	360	円）
	（宿泊費	16,500	円	×	0	泊 ＝	0	円）
	（政務雑費	3,000	円	×	1	日 ＝	3,000	円）
	（加減額1						0	円）
	（加減額2						0	円）
	（加減額3						0	円）
	2 付随する経費						0	円
	（参加費、資料代等						0	円）
	（手土産代　人数 0 人		円	×		箇所 ＝		円）
	（その他1					）	0	円）
	（その他2					）	0	円）
	（その他3					）	0	円）

領収書No

10200255

調査研究費　　**旅費等支出計算書**　　会派分

旅行者 職氏名	三重県議会議員　石田　成生　㊞							
用途	放課後等グループホームの県格差について調査							
日程 及び 行き先	平成　27　年　10　月　30　日　～平成　27　年　10　月　30　日 三重　都・道・府・県　（郡）　四日市　市・町・村 （行き先の名称）四日市市久保田町							
支出内訳	1 旅費						3,840	円
	（運賃等1						0	円）
	（運賃等2						0	円）
	（運賃等3						0	円）
	（運賃等4						0	円）
	（運賃等5						0	円）
	（自家用車使用	30	円	×	28 km	＝	840	円）
	（宿泊費	16,500	円	×	0 泊	＝	0	円）
	（政務雑費	3,000	円	×	1 日	＝	3,000	円）
	（加減額1						0	円）
	（加減額2						0	円）
	（加減額3						0	円）
	2 付随する経費						0	円
	（参加費、資料代等						0	円）
	（手土産代　人数 0 人		円	×	箇所	＝		円）
	（その他1				）		0	円）
	（その他2				）		0	円）
	（その他3				）		0	円）

領収書No

10200256

調査研究費　　**旅費等支出計算書**　　会派分

旅行者 職氏名	三重県議会議員　　石田　成生　㊞
用途	県管理河川浚渫土砂の処分先について調査
日程 及び 行き先	平成　27　年　10　月　31　日　～平成　27　年　10　月　31　日 三重　都・道・府・県　（郡）　四日市　市・町・村 （行き先の名称）四日市市中里町

支出内訳	1　旅費						3,900	円
	（運賃等1						0	円）
	（運賃等2						0	円）
	（運賃等3						0	円）
	（運賃等4						0	円）
	（運賃等5						0	円）
	（自家用車使用	30	円	×	30 km	＝	900	円）
	（宿泊費	16,500	円	×	0 泊	＝	0	円）
	（政務雑費	3,000	円	×	1 日	＝	3,000	円）
	（加減額1						0	円）
	（加減額2						0	円）
	（加減額3						0	円）
	2　付随する経費						0	円
	（参加費、資料代等						0	円）
	（手土産代　人数 0 人		円	×	箇所	＝		円）
	（その他1				）		0	円）
	（その他2				）		0	円）
	（その他3				）		0	円）

領収書No

10200257

調査研究費　　**旅費等支出計算書**　　会派分

旅行者 職氏名	三重県議会議員　　石田　成生　　㊞
用途	四日市市羽津地区内の交通安全対策について調査
日程 及び 行き先	平成　27　年　11　月　2　日　～平成　27　年　11　月　2　日 三重　都・道・府・県　（郡）　四日市　市・町・村 （行き先の名称）四日市北警察署
支出内訳	1 旅費　4,260 円 （運賃等1　0 円） （運賃等2　0 円） （運賃等3　0 円） （運賃等4　0 円） （運賃等5　0 円） （自家用車使用　30 円 × 42 km ＝ 1,260 円） （宿泊費　16,500 円 × 0 泊 ＝ 0 円） （政務雑費　3,000 円 × 1 日 ＝ 3,000 円） （加減額1　0 円） （加減額2　0 円） （加減額3　0 円） 2 付随する経費　0 円 （参加費、資料代等　0 円） （手土産代　人数 0 人　円 × 箇所 ＝　円） （その他1　）　0 円） （その他2　）　0 円） （その他3　）　0 円）

領収書No

10200258

調査研究費　　**旅費等支出計算書**　　会派分

旅行者 職氏名	三重県議会議員　　石田　成生　　㊞
用途	青少年の農業体験促進の事業について調査
日程 及び 行き先	平成　27　年　11　月　3　日　～平成　27　年　11　月　3　日 三重　都・道・府・県　（郡）　四日市　市・町・村 （行き先の名称）四日市市水沢野田町
支出内訳	1 旅費　3,180 円 （運賃等1　0 円） （運賃等2　0 円） （運賃等3　0 円） （運賃等4　0 円） （運賃等5　0 円） （自家用車使用　30 円 × 6 km ＝ 180 円） （宿泊費　16,500 円 × 0 泊 ＝ 0 円） （政務雑費　3,000 円 × 1 日 ＝ 3,000 円） （加減額1　0 円） （加減額2　0 円） （加減額3　0 円） 2 付随する経費　0 円 （参加費、資料代等　0 円） （手土産代　人数 0 人　円 × 箇所 ＝　円） （その他1　）　0 円） （その他2　）　0 円） （その他3　）　0 円）

領収書No

10200259

調査研究費　　**旅費等支出計算書**　　会派分

旅行者 職氏名	三重県議会議員　　石田　成生　　㊞
用途	特別養護老人ホームの入所基準について 障がい者グループホームの認可基準　　について調査
日程 及び 行き先	平成　27　年　11　月　4　日　～平成　27　年　11　月　4　日 三重　都・道・府・県　（郡）　四日市　市・町・村 （行き先の名称）四日市市役所・四季の里
支出内訳	1 旅費　4,440 円 （運賃等1　0 円） （運賃等2　0 円） （運賃等3　0 円） （運賃等4　0 円） （運賃等5　0 円） （自家用車使用　30 円 × 48 km ＝ 1,440 円） （宿泊費　16,500 円 × 0 泊 ＝ 0 円） （政務雑費　3,000 円 × 1 日 ＝ 3,000 円） （加減額1　0 円） （加減額2　0 円） （加減額3　0 円） 2 付随する経費　0 円 （参加費、資料代等　0 円） （手土産代　人数 0 人　円 × 箇所 ＝ 円） （その他1　）　0 円） （その他2　）　0 円） （その他3　）　0 円）

領収書No

10200260

調査研究費　　**旅費等支出計算書**　　会派分

旅行者 職氏名	三重県議会議員　　石田　成生　　㊞
用途	企業の外国人労働者受け入れの実態について調査
日程 及び 行き先	平成　27　年　11　月　7　日　～平成　27　年　11　月　7　日 三重　都・道・府・県　（郡）　四日市　市・町・村 （行き先の名称）プラトンホテル
支出内訳	1 旅費　3,560 円 （運賃等1　近鉄（高角～四日市）　280 円） （運賃等2　近鉄（四日市～高角）　280 円） （運賃等3　0 円） （運賃等4　0 円） （運賃等5　0 円） （自家用車使用　30 円 × km ＝　0 円） （宿泊費　16,500 円 × 0 泊 ＝　0 円） （政務雑費　3,000 円 × 1 日 ＝　3,000 円） （加減額1　0 円） （加減額2　0 円） （加減額3　0 円） 2 付随する経費　0 円 （参加費、資料代等　0 円） （手土産代　人数 0 人　円 × 箇所 ＝　円） （その他1　）　0 円） （その他2　）　0 円） （その他3　）　0 円）

領収書No

10200261

調査研究費　　# 旅費等支出計算書　　会派分

旅行者 職氏名	三重県議会議員　石田　成生　㊞
用途	障がい者グループホームの認可基準について調査
日程 及び 行き先	平成　27　年　11　月　10　日　～平成　27　年　11　月　10　日 三重　都・道・府・県　（郡）　津　市・町・村 （行き先の名称）県議会棟
支出内訳	1 旅費　3,120 円 （運賃等1　高速道路（鈴鹿～津）　900 円） （運賃等2　0 円） （運賃等3　0 円） （運賃等4　0 円） （運賃等5　0 円） （自家用車使用　30 円 × 74 km ＝ 2,220 円） （宿泊費　16,500 円 × 0 泊 ＝ 0 円） （政務雑費　3,000 円 × 0 日 ＝ 0 円） （加減額1　0 円） （加減額2　0 円） （加減額3　0 円） 2 付随する経費　0 円 （参加費、資料代等　0 円） （手土産代　人数 0 人　円 × 箇所 ＝　円） （その他1　）　0 円） （その他2　）　0 円） （その他3　）　0 円）

領収書No

10200262

ご利用ありがとうございます。

利 用 証 明 書

NEXCO 中日本

料金所(自)　　鈴鹿
料金所(至)　　津

１５年１１月１０日
８時３６分

通行料金　　￥９００－
(ETCｸﾚｼﾞｯﾄ)

車種　　1

取扱番号
11111-06530-25463

本利用証明書は、ＥＴＣ利用照会サービスで印字されたものです。サービス内容の確認は、http://www.etc-user.jp/ にアクセスして下さい。

10200263

調査研究費　　**旅費等支出計算書**　　会派分

旅行者 職氏名	三重県議会議員　　石田　成生　　㊞
用途	県管理の道路・河川・護岸の整備状況について調査
日程 及び 行き先	平成　27　年　11　月　12　日　～平成　27　年　11　月　12　日 三重　都・道・府・県　（郡）　四日市　市・町・村 （行き先の名称）三重県四日市建設事務所

支出内訳	1 旅費							3,780 円
	（運賃等1							0 円）
	（運賃等2							0 円）
	（運賃等3							0 円）
	（運賃等4							0 円）
	（運賃等5							0 円）
	（自家用車使用	30	円	×	26	km	＝	780 円）
	（宿泊費	16,500	円	×	0	泊	＝	0 円）
	（政務雑費	3,000	円	×	1	日	＝	3,000 円）
	（加減額1							0 円）
	（加減額2							0 円）
	（加減額3							0 円）
	2 付随する経費							0 円
	（参加費、資料代等							0 円）
	（手土産代　人数 0 人		円	×		箇所	＝	円）
	（その他1					）		0 円）
	（その他2					）		0 円）
	（その他3					）		0 円）

領収書No

10200264

調査研究費　　**旅費等支出計算書**　　会派分

旅行者 職氏名	三重県議会議員　　石田　成生　　㊞
用途	四日市市管理の漁港の県単費補助金の関係について調査
日程 及び 行き先	平成　27　年　11　月　13　日　～平成　27　年　11　月　13　日 三重　都・道・府・県　（郡）　四日市　市・町・村 （行き先の名称）四日市市漁業協同組合
支出内訳	1 旅費　4,080 円 （運賃等1　0 円） （運賃等2　0 円） （運賃等3　0 円） （運賃等4　0 円） （運賃等5　0 円） （自家用車使用　30 円 × 36 km ＝ 1,080 円） （宿泊費　16,500 円 × 0 泊 ＝ 0 円） （政務雑費　3,000 円 × 1 日 ＝ 3,000 円） （加減額1　0 円） （加減額2　0 円） （加減額3　0 円） 2 付随する経費　0 円 （参加費、資料代等　0 円） （手土産代　人数 0 人　円 × 箇所 ＝　円） （その他1　）　0 円） （その他2　）　0 円） （その他3　）　0 円）

領収書No

10200265

調査研究費　　**旅費等支出計算書**　　会派分

旅行者 職氏名	三重県議会議員　　石田　成生　㊞
用途	四日市港管理組合水路管理について 少子高齢化時代の地域まちづくり構想の取組　　について調査
日程 及び 行き先	平成　27　年　11　月　17　日　～平成　27　年　11　月　17　日 三重　都・道・府・県　（郡）　四日市　市・町・村 （行き先の名称）四日市港管理組合・塩浜地区市民センター

支出内訳	1 旅費						5,580	円
	（運賃等1						0	円）
	（運賃等2						0	円）
	（運賃等3						0	円）
	（運賃等4						0	円）
	（運賃等5						0	円）
	（自家用車使用	30	円	×	86 km	＝	2,580	円）
	（宿泊費	16,500	円	×	0 泊	＝	0	円）
	（政務雑費	3,000	円	×	1 日	＝	3,000	円）
	（加減額1						0	円）
	（加減額2						0	円）
	（加減額3						0	円）
	2 付随する経費						0	円
	（参加費、資料代等						0	円）
	（手土産代　人数 0 人		円	×	箇所	＝		円）
	（その他1				）		0	円）
	（その他2				）		0	円）
	（その他3				）		0	円）

領収書No

10200266

調査研究費　　**旅費等支出計算書**　　会派分

旅行者 職氏名	三重県議会議員　　石田　成生　　㊞
用途	病院事業庁会計について調査
日程 及び 行き先	平成　27　年　11　月　18　日　～平成　27　年　11　月　18　日 三重　都・道・府・県　（郡）　津　市・町・村 （行き先の名称）県議会棟

支出内訳							
1 旅費							3,680 円
（運賃等1	高速道路（鈴鹿～津）						900 円）
（運賃等2	高速道路（津～伊勢関）						560 円）
（運賃等3							0 円）
（運賃等4							0 円）
（運賃等5							0 円）
（自家用車使用	30 円	×	74 km	＝			2,220 円）
（宿泊費	16,500 円	×	0 泊	＝			0 円）
（政務雑費	3,000 円	×	0 日	＝			0 円）
（加減額1							0 円）
（加減額2							0 円）
（加減額3							0 円）
2 付随する経費							0 円
（参加費、資料代等							0 円）
（手土産代　人数 0 人		円	×	箇所	＝		円）
（その他1				）			0 円）
（その他2				）			0 円）
（その他3				）			0 円）

領収書No

10200267

ご利用ありがとうございます。

利　用　証　明　書

NEXCO 中日本

料金所(自)　鈴鹿
料金所(至)　津

１５年１１月１８日
９時　８分

通行料金　￥９００－
(ETCｸﾚｼﾞｯﾄ)

車種　1

取扱番号
11111-80689-84331

本利用証明書は、ＥＴＣ利用照会サービスで印字されたものです。サービス内容の確認は、http://www.etc-user.jp/ にアクセスして下さい。

ご利用ありがとうございます。

利　用　証　明　書

NEXCO 中日本

料金所(自)　津
料金所(至)　伊勢関

１５年１１月１８日
１６時４９分

通行料金　￥５６０－
(ETCｸﾚｼﾞｯﾄ)

車種　1

取扱番号
11111-80953-85973

本利用証明書は、ＥＴＣ利用照会サービスで印字されたものです。サービス内容の確認は、http://www.etc-user.jp/ にアクセスして下さい。

10200268

調査研究費　　**旅費等支出計算書**　　会派分

旅行者 職氏名	三重県議会議員　石田　成生　㊞
用途	みえリーディング産業展について調査
日程 及び 行き先	平成　27　年　11　月　20　日　～平成　27　年　11　月　20　日 三重　都・道・府・県　（郡）　四日市　市・町・村 （行き先の名称）四日市ドーム
支出内訳	1 旅費　3,900 円 （運賃等1　0 円） （運賃等2　0 円） （運賃等3　0 円） （運賃等4　0 円） （運賃等5　0 円） （自家用車使用　30 円 × 30 km ＝ 900 円） （宿泊費　16,500 円 × 0 泊 ＝ 0 円） （政務雑費　3,000 円 × 1 日 ＝ 3,000 円） （加減額1　0 円） （加減額2　0 円） （加減額3　0 円） 2 付随する経費　0 円 （参加費、資料代等　0 円） （手土産代　人数 0 人　円 × 箇所 ＝ 円） （その他1　）　0 円） （その他2　）　0 円） （その他3　）　0 円）

領収書No

10200269

調査研究費　　**旅費等支出計算書**　　会派分

旅行者 職氏名	三重県議会議員　石田　成生　㊞
用途	医療過誤・事故と原告の会の活動について調査
日程 及び 行き先	平成　27　年　11　月　21　日　～平成　27　年　11　月　21　日 三重　都・道・府・県　（郡）　四日市　市・町・村 （行き先の名称）じばさん三重
支出内訳	1　旅費　3,560　円 （運賃等1　近鉄（高角～四日市）　280　円） （運賃等2　近鉄（四日市～高角）　280　円） （運賃等3　0　円） （運賃等4　0　円） （運賃等5　0　円） （自家用車使用　30　円　×　km　＝　0　円） （宿泊費　16,500　円　×　0　泊　＝　0　円） （政務雑費　3,000　円　×　1　日　＝　3,000　円） （加減額1　0　円） （加減額2　0　円） （加減額3　0　円） 2　付随する経費　0　円 （参加費、資料代等　0　円） （手土産代　人数　0　人　円　×　箇所　＝　円） （その他1　）　0　円） （その他2　）　0　円） （その他3　）　0　円）

領収書No

10200270

調査研究費　　**旅費等支出計算書**　　会派分

旅行者 職氏名	三重県議会議員　石田　成生　㊞							
用途	四日市港管理組合事業「秋の港フェスタ2015」について調査							
日程 及び 行き先	平成　27　年　11　月　22　日　～平成　27　年　11　月　22　日 三重　都・道・府・県　（郡）　四日市　市・町・村 （行き先の名称）四日市市高砂町							
支出内訳	1 旅費						3,900	円
	（運賃等1						0	円）
	（運賃等2						0	円）
	（運賃等3						0	円）
	（運賃等4						0	円）
	（運賃等5						0	円）
	（自家用車使用	30	円	×	30	km ＝	900	円）
	（宿泊費	16,500	円	×	0	泊 ＝	0	円）
	（政務雑費	3,000	円	×	1	日 ＝	3,000	円）
	（加減額1						0	円）
	（加減額2						0	円）
	（加減額3						0	円）
	2 付随する経費						0	円
	（参加費、資料代等						0	円）
	（手土産代　人数 0 人		円	×		箇所 ＝		円）
	（その他1					）	0	円）
	（その他2					）	0	円）
	（その他3					）	0	円）

領収書No

10200271

調査研究費　　# 旅費等支出計算書　　会派分

旅行者 職氏名	三重県議会議員　　石田　成生　　㊞
用途	みえ森と緑の県民税を使った事業について調査
日程 及び 行き先	平成　27　年　11　月　23　日　～平成　27　年　11　月　23　日 三重　都・道・府・県　（郡）　四日市　市・町・村 （行き先の名称）水沢宮妻もみじ谷
支出内訳	1 旅費　3,390 円 （運賃等1　0 円） （運賃等2　0 円） （運賃等3　0 円） （運賃等4　0 円） （運賃等5　0 円） （自家用車使用　30 円 × 13 km ＝ 390 円） （宿泊費　16,500 円 × 0 泊 ＝ 0 円） （政務雑費　3,000 円 × 1 日 ＝ 3,000 円） （加減額1　0 円） （加減額2　0 円） （加減額3　0 円） 2 付随する経費　0 円 （参加費、資料代等　0 円） （手土産代　人数 0 人　円 × 箇所 ＝　円） （その他1　）　0 円） （その他2　）　0 円） （その他3　）　0 円）

領収書No

10200272

調査研究費　　**旅費等支出計算書**　　会派分

旅行者 職氏名	三重県議会議員　　石田　成生　㊞
用途	四日市市川原田地区内県道整備のせつめいかいのあり方について調査
日程 及び 行き先	平成　27　年　11　月　25　日　～平成　27　年　11　月　25　日 三重　都・道・府・県　（郡）　四日市　市・町・村 （行き先の名称）四日市市南河原田公会所

支出内訳	1 旅費						3,840	円
	（運賃等1						0	円）
	（運賃等2						0	円）
	（運賃等3						0	円）
	（運賃等4						0	円）
	（運賃等5						0	円）
	（自家用車使用	30	円	×	28 km	＝	840	円）
	（宿泊費	16,500	円	×	0 泊	＝	0	円）
	（政務雑費	3,000	円	×	1 日	＝	3,000	円）
	（加減額1						0	円）
	（加減額2						0	円）
	（加減額3						0	円）
	2 付随する経費						0	円
	（参加費、資料代等						0	円）
	（手土産代　人数 0 人		円	×	箇所	＝		円）
	（その他1				）		0	円）
	（その他2				）		0	円）
	（その他3				）		0	円）

領収書No

10200273

調査研究費　　**旅費等支出計算書**　　会派分

旅行者 職氏名	三重県議会議員　　石田　成生　　㊞
用途	急傾斜地整備に関する補助基準について現場調査
日程 及び 行き先	平成　27　年　11　月　28　日　～平成　27　年　11　月　28　日 三重　都・道・府・県　（郡）　亀山　市・町・村 （行き先の名称）亀山市貝下町
支出内訳	1 旅費　3,780 円 （運賃等1　0 円） （運賃等2　0 円） （運賃等3　0 円） （運賃等4　0 円） （運賃等5　0 円） （自家用車使用　30 円 × 26 km ＝ 780 円） （宿泊費　16,500 円 × 0 泊 ＝ 0 円） （政務雑費　3,000 円 × 1 日 ＝ 3,000 円） （加減額1　0 円） （加減額2　0 円） （加減額3　0 円） 2 付随する経費　0 円 （参加費、資料代等　0 円） （手土産代　人数 0 人　円 × 箇所 ＝ 円） （その他1　）　0 円） （その他2　）　0 円） （その他3　）　0 円）

領収書No

10200274

調査研究費　　**旅費等支出計算書**　　会派分

旅行者 職氏名	三重県議会議員　　石田　成生　　㊞
用途	県内の医療体制全般について調査
日程 及び 行き先	平成　27　年　12　月　1　日　～平成　27　年　12　月　1　日 三重　都・道・府・県　（郡）　津　市・町・村 （行き先の名称）県議会棟
支出内訳	1 旅費　2,200 円 （運賃等1　近鉄（高角～津）　1,150 円） （運賃等2　0 円） （運賃等3　0 円） （運賃等4　0 円） （運賃等5　0 円） （自家用車使用　30 円 × 35 km ＝ 1,050 円） （宿泊費　16,500 円 × 0 泊 ＝ 0 円） （政務雑費　3,000 円 × 0 日 ＝ 0 円） （加減額1　0 円） （加減額2　0 円） （加減額3　0 円） 2 付随する経費　0 円 （参加費、資料代等　0 円） （手土産代　人数 0 人　円 × 箇所 ＝　円） （その他1　）　0 円） （その他2　）　0 円） （その他3　）　0 円）

領収書No

10200275

調査研究費　　**旅費等支出計算書**　　会派分

旅行者 職氏名	三重県議会議員　　石田　成生　　㊞
用途	四日市港の整備について調査
日程 及び 行き先	平成　27　年　12　月　3　日　～平成　27　年　12　月　3　日 三重　都・道・府・県　（郡）　四日市　市・町・村 （行き先の名称）トランシィ
支出内訳	1 旅費　3,840 円 （運賃等1　0 円） （運賃等2　0 円） （運賃等3　0 円） （運賃等4　0 円） （運賃等5　0 円） （自家用車使用　30 円 × 28 km ＝ 840 円） （宿泊費　16,500 円 × 0 泊 ＝ 0 円） （政務雑費　3,000 円 × 1 日 ＝ 3,000 円） （加減額1　0 円） （加減額2　0 円） （加減額3　0 円） 2 付随する経費　0 円 （参加費、資料代等　0 円） （手土産代　人数 0 人　円 × 箇所 ＝ 円） （その他1　）　0 円） （その他2　）　0 円） （その他3　）　0 円）

領収書No

10200276

調査研究費　　**旅費等支出計算書**　　会派分

旅行者 職氏名	三重県議会議員　　石田　成生　　㊞
用途	EM菌の活用について調査
日程 及び 行き先	平成　27　年　12　月　5　日　～平成　27　年　12　月　5　日 三重　都・道・府・県　（郡）　津　市・町・村 （行き先の名称）グリーンパーク津

支出内訳							
1 旅費							5,880 円
（運賃等1	高速道路（鈴鹿～津）						630 円）
（運賃等2							0 円）
（運賃等3							0 円）
（運賃等4							0 円）
（運賃等5							0 円）
（自家用車使用	30 円	×	75 km	＝	2,250 円）		
（宿泊費	16,500 円	×	0 泊	＝	0 円）		
（政務雑費	3,000 円	×	1 日	＝	3,000 円）		
（加減額1							0 円）
（加減額2							0 円）
（加減額3							0 円）
2 付随する経費							0 円
（参加費、資料代等							0 円）
（手土産代　人数 0 人	円	×	箇所	＝	円）		
（その他1			）		0 円）		
（その他2			）		0 円）		
（その他3			）		0 円）		

領収書No

10200277

ご利用ありがとうございます。

利　用　証　明　書

NEXCO 中日本

料金所(自)　　鈴鹿
料金所(至)　　津

１５年１２月　５日
９時５２分

割引前料金	￥９００－
割引△	￥２７０－
通行料金	￥６３０－
(ETCｸﾚｼﾞｯﾄ)	

車種　　1

取扱番号
11120-50138-49089

本利用証明書は、ＥＴＣ利用照会サービスで印字されたものです。サービス内容の確認は、http://www.etc-user.jp/ にアクセスして下さい。

019

10200278

調査研究費　　**旅費等支出計算書**　　会派分

旅行者 職氏名	三重県議会議員　　石田　成生　　㊞
用途	交差点における一時停止線の必要性について調査
日程 及び 行き先	平成　27　年　12　月　10　日　～平成　27　年　12　月　10　日 三重　都・道・府・県　（郡）　四日市　市・町・村 （行き先の名称）日永4丁目
支出内訳	1 旅費　3,600 円 （運賃等1　0 円） （運賃等2　0 円） （運賃等3　0 円） （運賃等4　0 円） （運賃等5　0 円） （自家用車使用　30 円 × 20 km ＝ 600 円） （宿泊費　16,500 円 × 0 泊 ＝ 0 円） （政務雑費　3,000 円 × 1 日 ＝ 3,000 円） （加減額1　0 円） （加減額2　0 円） （加減額3　0 円） 2 付随する経費　0 円 （参加費、資料代等　0 円） （手土産代　人数 0 人　円 × 箇所 ＝ 円） （その他1　）　0 円） （その他2　）　0 円） （その他3　）　0 円）

領収書No

10200279

調査研究費　　**旅費等支出計算書**　　会派分

旅行者 職氏名	三重県議会議員　　石田　成生　　印
用途	急傾斜地の県費補助の基準について調査
日程 及び 行き先	平成　27　年　12　月　11　日　～平成　27　年　12　月　11　日 三重　都・道・府・県　（郡）　鈴鹿市　市・町・村 （行き先の名称）三重県鈴鹿建設事務所

支出内訳	1 旅費						4,110	円
	（運賃等1						0	円）
	（運賃等2						0	円）
	（運賃等3						0	円）
	（運賃等4						0	円）
	（運賃等5						0	円）
	（自家用車使用	30	円	×	37 km	＝	1,110	円）
	（宿泊費	16,500	円	×	0 泊	＝	0	円）
	（政務雑費	3,000	円	×	1 日	＝	3,000	円）
	（加減額1						0	円）
	（加減額2						0	円）
	（加減額3						0	円）
	2 付随する経費						0	円
	（参加費、資料代等						0	円）
	（手土産代　人数 0 人		円	×	箇所	＝		円）
	（その他1				）		0	円）
	（その他2				）		0	円）
	（その他3				）		0	円）

領収書No

10200280

調査研究費　　# 旅費等支出計算書　　会派分

旅行者 職氏名	三重県議会議員　石田　成生　印
用途	公職選挙法の中身について調査
日程 及び 行き先	平成　27　年　12　月　12　日　～平成　27　年　12　月　12　日 三重　都・道・府・県　（郡）　津　市・町・村 （行き先の名称）桜橋会館
支出内訳	1 旅費　5,300 円 （運賃等1　近鉄（高角～津）　1,150 円） （運賃等2　近鉄（津～高角）　1,150 円） （運賃等3　0 円） （運賃等4　0 円） （運賃等5　0 円） （自家用車使用　30 円 × km ＝ 0 円） （宿泊費　16,500 円 × 0 泊 ＝ 0 円） （政務雑費　3,000 円 × 1 日 ＝ 3,000 円） （加減額1　0 円） （加減額2　0 円） （加減額3　0 円） 2 付随する経費　0 円 （参加費、資料代等　0 円） （手土産代　人数 0 人　円 × 箇所 ＝ 円） （その他1　）　0 円） （その他2　）　0 円） （その他3　）　0 円）

領収書No

10200281

調査研究費　　**旅費等支出計算書**　　会派分

旅行者 職氏名	三重県議会議員　　石田　成生　　㊞
用途	漁港浚渫について県補助金の採択基準について調査
日程 及び 行き先	平成　27　年　12　月　14　日　～平成　27　年　12　月　14　日 三重　都・道・府・県　（郡）　四日市　市・町・村 （行き先の名称）四日市市役所
支出内訳	1　旅費　3,780　円 （運賃等1　0　円） （運賃等2　0　円） （運賃等3　0　円） （運賃等4　0　円） （運賃等5　0　円） （自家用車使用　30　円　×　26　km　＝　780　円） （宿泊費　16,500　円　×　0　泊　＝　0　円） （政務雑費　3,000　円　×　1　日　＝　3,000　円） （加減額1　0　円） （加減額2　0　円） （加減額3　0　円） 2　付随する経費　0　円 （参加費、資料代等　0　円） （手土産代　人数　0　人　円　×　箇所　＝　円） （その他1　）　0　円） （その他2　）　0　円） （その他3　）　0　円）

領収書No

10200282

調査研究費　　**旅費等支出計算書**　　会派分

旅行者 職氏名	三重県議会議員　　石田　成生　　㊞
用途	亀山市内急傾斜地の整備についてと県道整備について調査
日程 及び 行き先	平成　27　年　12　月　18　日　～平成　27　年　12　月　18　日 三重　都・道・府・県　（郡）　亀山　市・町・村 （行き先の名称）亀山市白木地区

支出内訳	1 旅費							3,840 円
	（運賃等1							0 円）
	（運賃等2							0 円）
	（運賃等3							0 円）
	（運賃等4							0 円）
	（運賃等5							0 円）
	（自家用車使用	30	円	×	28	km	＝	840 円）
	（宿泊費	16,500	円	×	0	泊	＝	0 円）
	（政務雑費	3,000	円	×	1	日	＝	3,000 円）
	（加減額1							0 円）
	（加減額2							0 円）
	（加減額3							0 円）
	2 付随する経費							0 円
	（参加費、資料代等							0 円）
	（手土産代　人数 0 人		円	×		箇所	＝	円）
	（その他1					）		0 円）
	（その他2					）		0 円）
	（その他3					）		0 円）

領収書No

10200283

調査研究費　　**旅費等支出計算書**　　会派分

旅行者 職氏名	三重県議会議員　石田　成生　㊞							
用途	地域医療の課題について調査							
日程 及び 行き先	平成　27　年　12　月　25　日　～平成　27　年　12　月　25　日 三重　都・道・府・県　（郡）　四日市　市・町・村 （行き先の名称）四日市医師会							
支出内訳	1 旅費						3,720	円
	（運賃等1						0	円）
	（運賃等2						0	円）
	（運賃等3						0	円）
	（運賃等4						0	円）
	（運賃等5						0	円）
	（自家用車使用	30	円	×	24 km	＝	720	円）
	（宿泊費	16,500	円	×	0 泊	＝	0	円）
	（政務雑費	3,000	円	×	1 日	＝	3,000	円）
	（加減額1						0	円）
	（加減額2						0	円）
	（加減額3						0	円）
	2 付随する経費						0	円
	（参加費、資料代等						0	円）
	（手土産代　人数 0 人		円	×	箇所	＝		円）
	（その他1				）		0	円）
	（その他2				）		0	円）
	（その他3				）		0	円）

領収書No

10200284

調査研究費　　**旅費等支出計算書**　　会派分

旅行者 職氏名	三重県議会議員　　石田　成生　　㊞
用途	交通規制のない交差点の一時停止線等規制の必要性について調査
日程 及び 行き先	平成　27　年　12　月　28　日　～平成　27　年　12　月　28　日 三重　都・道・府・県　（郡）　四日市　市・町・村 （行き先の名称）日永地区市民センター
支出内訳	1 旅費　3,660 円 （運賃等1　0 円） （運賃等2　0 円） （運賃等3　0 円） （運賃等4　0 円） （運賃等5　0 円） （自家用車使用　30 円 × 22 km ＝ 660 円） （宿泊費　16,500 円 × 0 泊 ＝ 0 円） （政務雑費　3,000 円 × 1 日 ＝ 3,000 円） （加減額1　0 円） （加減額2　0 円） （加減額3　0 円） 2 付随する経費　0 円 （参加費、資料代等　0 円） （手土産代　人数 0 人　円 × 箇所 ＝　円） （その他1　）　0 円） （その他2　）　0 円） （その他3　）　0 円）

領収書No

10200285

調査研究費　　**旅費等支出計算書**　　会派分

旅行者 職氏名	三重県議会議員　　石田　成生　　印
用途	早稲田大学マニュフェスト研究会が行う評価について 伊勢志摩サミット開催決定後の三重県の知名度アップについて 首都圏における四日市港のPRについて　　調査
日程 及び 行き先	平成　28　年　2　月　2　日　～平成　28　年　2　月　4　日 東京　都・道・府・県　（郡）新宿区・中央区・千代田区 市・町・村 （行き先の名称）早稲田大学・三重テラス・帝国ホテル
支出内訳	1 旅費　73,800 円 （運賃等1　近鉄（高角～名古屋）　1,220 円） （運賃等2　JR（名古屋～品川）　14,680 円） （運賃等3　JR（東京～名古屋）　14,680 円） （運賃等4　近鉄（名古屋～高角）　1,220 円） （運賃等5　0 円） （自家用車使用　30 円 × km ＝ 0 円） （宿泊費　16,500 円 × 2 泊 ＝ 33,000 円） （政務雑費　3,000 円 × 3 日 ＝ 9,000 円） （加減額1　0 円） （加減額2　0 円） （加減額3　0 円） 2 付随する経費　2,160 円 （参加費、資料代等　0 円） （手土産代　人数 1 人　2,160 円 × 1 箇所 ＝ 2,160 円） （その他1　）　0 円） （その他2　）　0 円） （その他3　）　0 円）

領収書No

10200286

第１３号様式（第９条第２項第２号関係）

政　務　活　動　報　告　書

会　派　名 代表者名	自　民　党 山　本　勝　 
旅　行　者 職　氏　名	石田成生　 
日　程 及　び 行　き　先	平成２８年　２月　２日～４日 早稲田大学マニュフェスト研究所・三重テラス・四日市港セミナー（帝国ホテル）
目　的	・三重県議会や四日市市議会の議会改革度の判定について調査 ・伊勢志摩サミット開催決定を受け、三重テラス集客の増加傾向を調査 ・首都圏での四日市港利用促進の取り組みを調査
経　費　内　訳	別紙参照
概　要　等	・三重県議会や四日市市議会の議会改革度の判定について調査 早稲田大学マニュフェスト研究所は2006年より北川正恭元三重県知事の指導の下、全国の自治体議会の改革度を評価してきた。 常に三重県議会や四日市市議会は改革度の上位にランクされてきた。 議会のテレビ放映、ネット中継、議会基本条例の制定、議員発議の条例制定の数、通年議会の導入等で地方議会の先頭を走ってきたという評価なのだろうが、どのような基準で順位を決めているのか、狙いは何か、今後はどのように進めていくのかを調査した。 研究所の事務局は日本橋にあるが、早稲田大学内で事務局長の中村健氏に会い、これまでの経緯を聞き取った。100点満点中三重県や四日市市の議会は60点くらい。他の地方議会はそれに満たないということ。今後は、取り組みの量から質を評価していくということ。 成果ある調査ができた。 ・伊勢志摩サミット開催決定を受け、三重テラス集客の増加傾向を調査 三重テラスの２Ｆイベント会場を活用し、三重県産の茶・組紐・松阪木綿・万古焼等とアレンジフラワーのイベントを通じ、伊勢志摩サミットの開催を契機に三重テラスへの集客が増加していることを実感した。 伊勢志摩サミットが三重県の知名度を大きく上げていることは間違いない。２クールの合計で１５０名の動員ができ、会場の面積から考えて、十分な集客ができ、「伊勢志摩サミット」の掛け声のもとに、三重県のアピーができている。開催まで１１０日ほどで益々ヒートアップが望める。 ポストサミットまで追いかけて経過を見る必要があると思う。

10200287

	・首都圏での四日市港利用促進の取り組みを調査 もう、永年続けているらしい東京での「四日市港セミナー」大阪でも行っているらしい。 参加企業・団体１４４社　主催者企業・団体１９社 四日市港の取扱物、取扱貨物量、コンテナ取扱個数、背後地のポテンシャル、定期航路、コンテナターミナルの整備状況、荷主や船会社へのお手伝い等の説明の後、株式会社 LIXIL の内藤剛氏より「海外調達物流の取り組みと四日市港の活用について」というタイトルで講演頂いた。 このセミナーは、帝国ホテルを会場に開いた。管理者である鈴木英敬三重県知事、副管理者である田中俊行四日市市長も自らの言葉でポートセールスを行っていた。 ３月３５日の四日市港管理組合議会の一般質問に使える材料が沢山仕入れられた。

（参考様式第１）

宿　泊　証　明　書

宿泊者氏名	石田　成生　様
宿　泊　日	2016 年　2 月　2 日から　2 泊

上記のとおり宿泊したことを証明します。

2016年　2 月　2 日

フレックステイイン品川
〒140-0001東京都品川区北品川1-22-19
TEL03-3458-4281/FAX03-3458-4290

宿泊施設名 [redacted]

※　上記様式は、政務活動用務で宿泊を要した場合に、宿泊先で発行を依頼し、旅費等支出計算書に添付するものとする。

※　宿泊先で同様の内容が記載された宿泊先所定の証明書がある場合は、それをもって代えることができる。

10200289

FamilyMart

近鉄四日市駅３番ホーム店
三重県四日市市安島１丁目１－５６

電話：0120-788-089

領　収　証

2016年 2月 2日（火） 8:56

ながが餅１１個入
@1,080× 2点 ¥2,160
小　計 ￥２，１６０

合　計 ￥2，160
（内消費税等 ¥160）
お 預 り ￥10，000
お　釣 ￥7，840



ﾚｼﾞ 2-5350　　責No. 002

10200290

調査研究費　　**旅費等支出計算書**　　会派分

旅行者 職氏名	三重県議会議員　　石田　成生　　㊞
用途	保健所と食品衛生協会の関わりについて調査
日程 及び 行き先	平成　28　年　2　月　11　日　～平成　28　年　2　月　11　日 三重　都・道・府・県　（郡）　四日市　市・町・村 （行き先の名称）四日市市中川原協会会長事務所
支出内訳	1 旅費　3,600 円 （運賃等1　0 円） （運賃等2　0 円） （運賃等3　0 円） （運賃等4　0 円） （運賃等5　0 円） （自家用車使用　30 円 × 20 km ＝ 600 円） （宿泊費　16,500 円 × 0 泊 ＝ 0 円） （政務雑費　3,000 円 × 1 日 ＝ 3,000 円） （加減額1　0 円） （加減額2　0 円） （加減額3　0 円） 2 付随する経費　0 円 （参加費、資料代等　0 円） （手土産代　人数 0 人　円 × 箇所 ＝ 円） （その他1　）　0 円） （その他2　）　0 円） （その他3　）　0 円）

領収書No

調査研究費　　**旅費等支出計算書**　　会派分

旅行者 職氏名	三重県議会議員　　石田　成生　　㊞
用途	伊勢志摩サミットの三重県の対応について調査
日程 及び 行き先	平成　28　年　2　月　13　日　～平成　28　年　2　月　13　日 三重県　都・道・府・県　（郡）　津　市・町・村 （行き先の名称）桜橋会館
支出内訳	1 旅費　5,300 円 （運賃等1　近鉄（高角～津）　1,150 円） （運賃等2　近鉄（津～高角）　1,150 円） （運賃等3　0 円） （運賃等4　0 円） （運賃等5　0 円） （自家用車使用　30 円 × km ＝ 0 円） （宿泊費　16,500 円 × 0 泊 ＝ 0 円） （政務雑費　3,000 円 × 1 日 ＝ 3,000 円） （加減額1　0 円） （加減額2　0 円） （加減額3　0 円） 2 付随する経費　0 円 （参加費、資料代等　0 円） （手土産代　人数 0 人　円 × 箇所 ＝ 円） （その他1　）　0 円） （その他2　）　0 円） （その他3　）　0 円）

領収書No

10200292

調査研究費　　**旅費等支出計算書**　　会派分

旅行者 職氏名	三重県議会議員　　石田　成生　　印
用途	通学路指定道路の交通規制について調査
日程 及び 行き先	平成　28　年　2　月　16　日　～平成　28　年　2　月　16　日 三重　都・道・府・県　（郡）　四日市　市・町・村 （行き先の名称）四日市南警察署
支出内訳	1　旅費　3,720　円 （運賃等1　0　円） （運賃等2　0　円） （運賃等3　0　円） （運賃等4　0　円） （運賃等5　0　円） （自家用車使用　30　円　×　24　km　＝　720　円） （宿泊費　16,500　円　×　0　泊　＝　0　円） （政務雑費　3,000　円　×　1　日　＝　3,000　円） （加減額1　0　円） （加減額2　0　円） （加減額3　0　円） 2　付随する経費　0　円 （参加費、資料代等　0　円） （手土産代　人数　0　人　　円　×　　箇所　＝　　円） （その他1　　）　0　円） （その他2　　）　0　円） （その他3　　）　0　円）

領収書No

10200293

調査研究費　　# 旅費等支出計算書　　会派分

旅行者 職氏名	三重県議会議員　石田　成生　㊞
用途	ベトナムと日本の人流促進、四日市港とホーチミン港の物流促進、 ベトナムの平和維持事業について調査
日程 及び 行き先	平成　28　年　2　月　20　日　～平成　28　年　2　月　24　日 ベトナム　都・道・府・県　（郡）ハノイ　ホーチミン　市・町・村 （行き先の名称）報告書に詳細を添付

支出内訳							
1 旅費						190,270	円
（運賃等1	高速バス（四日市生桑～セントレア）					1,500	円）
（運賃等2	航空運賃（ｾﾝﾄﾚｱ～ﾊﾉｲ･ﾎｰﾁﾐﾝ～成田）					75,650	円）
（運賃等3	航空運賃（ﾊﾉｲ～ﾎｰﾁﾐﾝ）					21,190	円）
（運賃等4	JR（成田空港～名古屋）					17,260	円）
（運賃等5	近鉄（名古屋～高角）					1,220	円）
（自家用車使用	30	円	×	15	km ＝	450	円）
（宿泊費	16,500	円	×	0	泊 ＝	0	円）
（宿泊費1	17,200	円	×	3	泊 ＝	51,600	円）
（宿泊費2	0	円	×	0	泊 ＝	0	円）
（宿泊費3	0	円	×	0	泊 ＝	0	円）
（政務雑費	5,100	円	×	2	日 ＝	10,200	円）
（政務雑費1	5,600	円	×	2	日 ＝	11,200	円）
（政務雑費2	0	円	×	0	日 ＝	0	円）
（政務雑費3	0	円	×	0	日 ＝	0	円）
（加減額1						0	円）
（加減額2						0	円）
（加減額3						0	円）
2 付随する経費						648	円
（参加費、資料代等						0	円）
（手土産代	人数 0 人		円	×	箇所 ＝		円）
（その他1	振込手数料				）	648	円）
（その他2					）	0	円）
（その他3					）	0	円）

領収書No

10200294

調査研究費　　**旅費等支出計算書**　　会派分

旅行者 職氏名	三重県議会議員　石田　成生　㊞
用途	ベトナムと日本の人流促進、四日市港とホーチミン港の物流促進、 ベトナムの平和維持事業について調査
日程 及び 行き先	平成　28　年　2　月　20　日　～平成　28　年　2　月　24　日 ベトナム　都・道・府・県　（郡）ハノイ　ホーチミン　市・町・村 （行き先の名称）報告書に詳細を添付
支出内訳	1 旅費　190,270 円 （運賃等1　高速バス（四日市生桑～セントレア）　1,500 円） （運賃等2　航空運賃（セントレア～ハノイ・ホーチミン～成田）　75,650 円） （運賃等3　航空運賃（ハノイ～ホーチミン）　21,190 円） （運賃等4　JR（成田空港～名古屋）　17,260 円） （運賃等5　近鉄（名古屋～高角）　1,220 円） （自家用車使用　30 円 × 15 km ＝ 450 円） （宿泊費　16,500 円 × 0 泊 ＝ 0 円） （宿泊費1　17,200 円 × 3 泊 ＝ 51,600 円） （宿泊費2　0 円 × 0 泊 ＝ 0 円） （宿泊費3　0 円 × 0 泊 ＝ 0 円） （政務雑費　5,100 円 × 2 日 ＝ 10,200 円） （政務雑費1　5,600 円 × 2 日 ＝ 11,200 円） （政務雑費2　0 円 × 0 日 ＝ 0 円） （政務雑費3　0 円 × 0 日 ＝ 0 円） （加減額1　0 円） （加減額2　0 円） （加減額3　0 円） 2 付随する経費　648 円 （参加費、資料代等　0 円） （手土産代　人数 0 人　円 × 箇所 ＝ 円） （その他1　振込手数料　）　648 円） （その他2　）　0 円） （その他3　）　0 円）

領収書No

10200295

第１３号様式（第９条第２項第２号関係）

政務活動報告書

会派名 代表者名	自民党 団長　　山本　　勝 印
旅行者 職氏名	議員　　石田　成生
日程 及び 行き先	平成　２８年　２月　２０　日～　２４日（　４泊　５日） ベトナム　（ハノイ・ホーチミン）
目的	・日本とベトナムの人材交流について ・日本とベトナムの新規商取引の可能性について ・日本とベトナムの物流について　　ホーチミン港の利用 ・アジアの平和を願う事業について　　調査
経費内訳	別紙「旅費等支出計算書」のとおり
概要等	詳細は別添のとおり

10200296

ベトナム社会主義共和国

視察報告

２０１６．２．２０～２４



自民党　石田成生

10200297

❁ 目 的

私たちの住む日本は人類史上経験のない極度な人口減少・少子高齢化の時代を迎え、次世代が持続可能な社会を形成するには、海外の国々との人流・物流を時代に即した新しい形に進化させなければなりません。

2016年2月12日、日本の環境技術を世界に発信するために設立された「ＩＣＥＴＴ」の25周年を記念し、「ＡＳＥＡＮ環境フォーラムin三重」が四日市都ホテルにおいて開催されました。鈴木英敬三重県知事は「アセアン諸国を三重県の国際展開の最重要地域に位置付ける」と挨拶されました。このフォーラムにはアセアン10か国（ブルネイ・カンボジア・インドネシア・ラオス・マレーシア・ミャンマー・フィリピン・シンガポール・タイ・ベトナム ）の大使または大使の代理が出席されていました。

私は、そのうちの「ベトナム社会主義共和国」と日本との民間レベルの人流・物流、四日市港と航路でつながっている「ホーチミン港」の活用について調査するため、2016 年 2 月 20 日から 24 日の日程でベトナム社会主義共和国を訪れ調査しました。その過程・成果を以下に報告します。

10200298

❁ 行 程

2016年　２月 20 日（土）

６：３０　生 桑　　発　　（高速バス）

７：５０　中部空港 着

１０：３０　中部空港 発　　（ベトナム・エアーラインズ）

１４：１５　ハノイ空港 着　　※－２ｈ

１７：３０　早稲田大学大学院ファイナンス研究科非常勤講師

山田伸治氏 他 意見交換

２月 21 日（日）

１０：００ チードック建設・人材開発株式会社

日本向け実習生派遣教育について調査

１５：４５ ハノイ空港 発　　（ベトナム・エアーラインズ）

１７：５５ ホーチミン空港 着

２月 22 日（月）

９：００ 木製家具会社 AnCuong

１０：３０ ベトナム軍家具工場

10200299

１３：００ ホーチミン港

２月 23 日（火）

１０：００ BLUE SCOPE （鉄製品取扱会社）

１３：３０ 戦争証跡博物館

２月 24 日（水）

０：４０ ホーチミン空港 発 （ベトナム・エアーラインズ）

７：４５ 成田空港 着 ※ ＋２H

９：００ 成田空港 発 （JR）

１０：２０ 東京 発

１２：０１ 名古屋 着

１２：１０ 名古屋 発 （近鉄）

１２：４０ 四日市 着

10200300

❁ ベトナム紹介

2016 年 2 月 12 日開催の「ＡＳＥＡＮ環境フォーラム in 三重」に出席された際、ベトナムのグエン・チュオン・ソン主席公使が挨拶をされました。その言葉をもってベトナムの紹介とします。

「ベトナムの経済発展の取り組みと課題、日本への期待についてお伝えしたい。昨年、ベトナムの GDP 成長率は 6.68%となり、この 5 年間で最も高い水準であった。ベトナム政府は次の 5 年間の成長率目標を 6.5～7.0%としている。昨年 12 月に誕生した ASEAN 経済共同体に加え、TTP の大筋合意などによって新しいチャンスが訪れるものと考えている。ベトナムでは、気候変動が大きな課題となっており、このままいくと２１世紀末には海面が１m 上昇し、メコンデルタの 40%が影響を受けると予想されている。そのためコメの主要な産地であるベトナムの被害は、世界の食糧安全保障にも影響をもたらすと考えられる。それを回避するため、グリーン成長戦略を採択して経済効率を高め、近代的な技術を導入し、エネルギーの有効活用を目指している。その一環として、昨年パリで開催された COP21 では、2,020 年～2030 年に温暖ガスの排出を 8%削減することを伝えた。さらに、国際社会から適切な協力を得ることによって、その数字は 25%まで引き上げることが可能と考えている。

10200301

２年前にはベトナムの国家主席が訪日し、２国間関係は広範な戦略パートナーシップを締決し、これまで以上の最良な関係となっている。また、ベトナムにとって日本は、ODA などの投資において最も重要なパートナーの一つである。尚、気候変動対策は重要な優先的分野の一つとなっており、研究開発や人材育成など、日本の協会への期待がますます高まっている。政府あるいは大企業だけでなく、地方自治体の協力や高い技術を持つ中小企業からの投資も期待している。」

❋ 調査項目

・日本とベトナムの人材交流について

・日本とベトナムの新規商取引の可能性について

・日本とベトナムの物流について　ホーチミン港の利用

・アジアの平和を願う事業について

❋ 詳細報告

２月 20 日

夕刻、日本からベトナムに商業進出をしようとしている日本人青年 15 名と意見交換の場を持ちました。早稲田大学大学院ファイナンス研究科非常

10200302

勤講師をされている山田伸治氏はもう一つの顔を持ち、日本で売れ筋の健康茶をドライパウダー状態でベトナム国内に持ち込み、売り先を見つけようと来られていました。その他の14名も青果・不動産・生命保険と多種多様な業界から来ておりました。

２月２１日

この日訪れたところは、ジードック建設人材開発株式会社です。

ここはベトナム人を建設・農業・縫製の分野で教育して、これまでに台湾、マレーシア、日本に人材を送っている会社です。応対をしていただきましたのは、取締役会長のド・マン・フー会長です。今までに、実習生の派遣は、台湾に１６００人、マレーシアには５年前まで１０００人ほどの実習生を派遣していましたが、収入があまりにも低いので、今は送っていないそうです。日本には今までに１７５人ですが、これからどんどん増やしていきたいということです。

ヨーロッパには５年前まで実習生を送っていたそうですが、今は送っていません。これは実習生自身が行きたくない、希望しないという理由と、ベトナム政府の方針でもあります。ベトナム政府としては、日本を中心にアジアの先進国に送りたいという方針があるようです。今のところ、ジードック建設人材開発株式会社は建設業、縫製業、農業を研修させ、日本語を含め日本のことを勉強させ、日本に送っているという状況ですが、今後は介護人材の教育にも取り組みたいと

10200303

言われておりました。

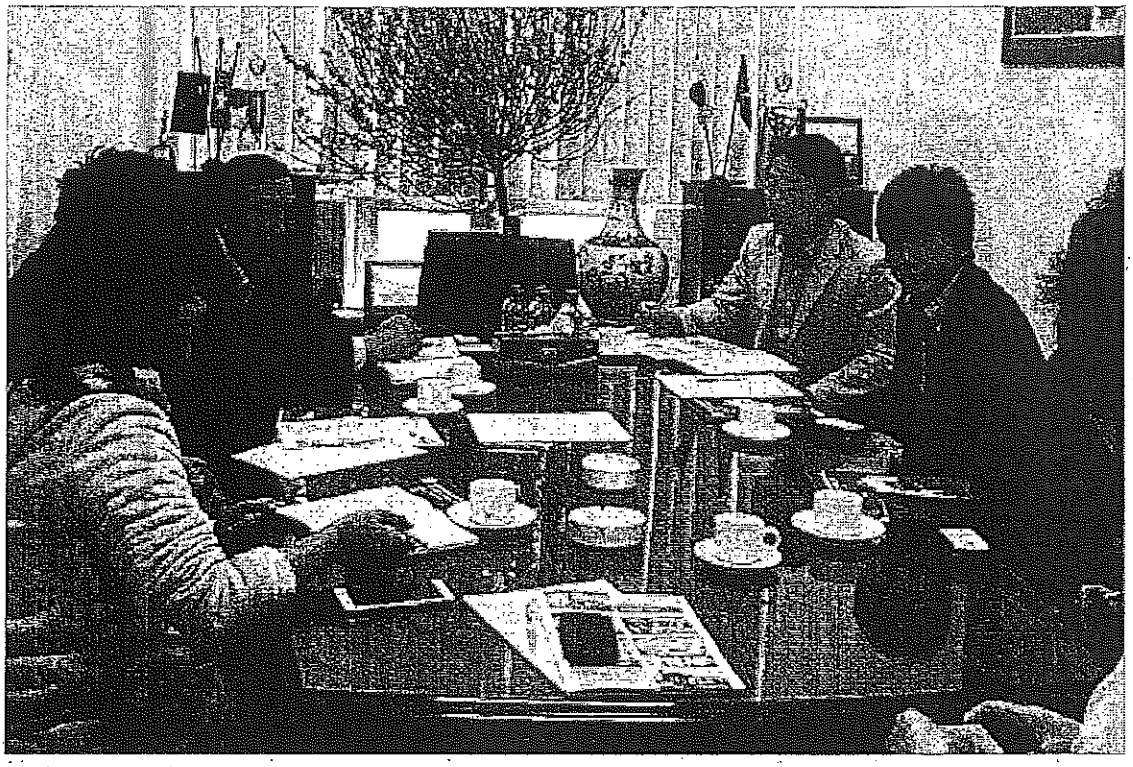

教育センターも所有しており、教室もみせていただきました。日本の地図によって日本を覚える、階段を上りながら、日本の数字とか、日本語のマナー、日本のことを勉強できるような工夫がなされていました。

日本の語学力、法律、マナーやモラルを教えています。現在６０名（生徒と呼ぶのかわかりませんが）在籍をしています。

国立の交通運輸大学は５万人の生徒を有しており、この国立大学と提携をして日本に人を送りたいということであります。土木工事の際に使用する測量機器を持っている学生と出会いました。

近い将来、日本で約２５万人不足が生じるであろうと言われている介護の人

10200304

材にも事業を拡大しようと思っているということで、時を同じくして、20日付の日経新聞に厚生労働省の方針が出されておりましたので、記事の抜粋を添付しておきます。

訪問介護にも外国人　日本経済新聞

厚労省方針　深刻な人材不足対応

厚生労働省は19日、経済連携協定（EPA）に基づいて東南アジアから来日した介護福祉士が訪問介護事業所で働くことを認める方針を決めた。これまでは特別養護老人ホームなどの施設でしか働けなかった。同省は高齢者の増加をにらみ、なるべく自宅で医療や介護を受けられる体制づくりを急いでいる。外国人人材が訪問サービスを担えるようにして深刻な介護人材不足を少しでも改善したい考え。

外国人介護人材に関する検討会に提案し、大筋で了承を得た。解禁は訪問先でのトラブルを防ぐ仕組みをつくってからにする方針で、2017年度になる可能性が高い。

EPAは特定の国どうしで関税撤廃や規制緩和を決める条約で、日本は13カ国1地域との間で発効済み。このうちインドネシア、フィリピン、ベトナムの3カ国とは介護職員の受け入れで合意し、08年度から延べ2000人超が来日した。

日本語での会話に不安もあるため、これまでは日本人職員と一緒に働ける施設介護だけで受け入れていた。今後は高齢者の自宅を1人で訪問し、トイレや食事、洗濯の補助をする訪問サービスを担うことを認める。

施設介護は社会福祉法人が中心だが、訪問介護は事業規模がより大きな株式会社手がけることも多い。今後はこうした介護企業にも外国人活用の道が開く。

ただ訪問介護の解禁はEPAで来日し、日本の介護福祉士資格を取得した人だけに限定する。こうした人は今は約320人しかおらず、実際にどこまで外国人人材の活用が広がるかは不透明だ。

ケアを受ける高齢者や家族には自宅に外国人をいれることに抵抗がある人もいそうだ。厚労省は高齢者らとの間でトラブルがあった場合の通報窓口をつくることを検討する方針だが、事業者側がこうした高齢者に配慮し、外国人を使うことをためらう可能性もある。

外国人介護士の受け入れ規制は今年4月をめどに施設でも緩める。今は1つの施設で原則として同じ国から同じ年に2人以上を受け入れる必要がある。身

近に同じ立場の仲間がいれば仕事や生活の悩みなどを相談しやすく、異国の職場になじみやすいとの考えからだ。

ただ介護現場からは「1人で働くほうが日本語能力が上がりやすい」との声もあり、規制を緩める。定員30人以上の特別養護老人ホームなどでは、来日した時期が違っても同じ国の出身者が施設にすでにいれば、その年は1人でも受け入れを認める。近くで運営するグループ事業所に同じ国の出身者がいる場合についても1人だけの受け入れを認める。

働きたい環境作り急務

言葉の壁などネック

EPAで来日した介護福祉士の仕事の範囲を広げることは、介護の人材確保に向けた改革の一歩だ。ただこれで実際に日本で訪問介護を担う外国人がどれだけ増えるかは不透明だ。

EPAに基づく外国人介護士の受け入れはインドネシアと2008年にスタート。その後フィリピン、ベトナムとも締結したことで、年間受け入れ数は15年度は500人規模まで増えた。ただ日本に来て4年目に国家試験を受験し、当初は一発で合格しなければ帰国を求められた。

試験は日本語で受験する必要があり、日本人でも聞き慣れない専門用語が出題される。本国で介護の仕事を立派に勤めていた人材でも言葉の壁がネックとなり、日本で働き続けることを断念する人が少なくなかった。

現在はある程度の点数を取った受験生に限って翌年も再挑戦が認められ、難しい漢字にルビを振るなど試験の見直しも進んだ。ただ外国人にとって試験は依然難関で、昨年9月までに約450人が取得をあきらめて帰国している。

厳しいハードルを課している間に中国などの新興国では経済成長が進み、賃金も増えた。外国人にとって日本の「働く場」としての魅力は相対的に下がった懸念もある。

厚労省の試算によると、20年代初頭には約231万人の介護職員が必要になる一方、担い手は206万人にとどまる。不足する25万人をどう確保するのか。日本でずっと働ける資格を持つ外国人の職域を広げるだけでは見通しは立たない。国籍を問わず介護を志す人が長く働き続けたいと思う環境づくりが急務だ。

今まで特別養護老人ホームに限られていた外国人実習生の介護人材の活用を在宅介護サービスにも広げようとするものであります。

10200306

語学力がどうして必要か、もちろん仕事の上でも日本語によって意思疎通をしますが、介護サービス事業の場合は高齢利用者の意思疎通が必要です。

うれしい、悲しいことを感じなければ、「うれしいね」、「悲しいね」を感じなければ、介護の仕事はできないだろうと思います。

日本の特別養護老人ホームの経営者との話しもアセアン諸国から介護人材を登録するには、費用の面も勿論、語学力がどれぐらいあるのかというのが非常に気にしておられ、大きなチェックポイントでありました。

午後　ホーチミンに移動

２月２２日　ベトナム３日目

この日お会いした方は Sang さん（サンさん）、ホーチミン市長の秘書で、公務員ですが、ここは兼務が許されており、AnCuong という家具とかキッチンの商売をされています。家具、キッチンの展示場合わせて、４階建ての綺麗なビルを所有されている方でした。安価な家具やキッチンを日本向けに輸出しようとされています。ドイツの木材を使い、金具はスペイン製、イタリアで作っている安価なキッチンを日本に売り込みたいということを考えていました。この会社はホーチミン港が近くにあるにも関わらず、他の港を利用しているようでした。

10200307

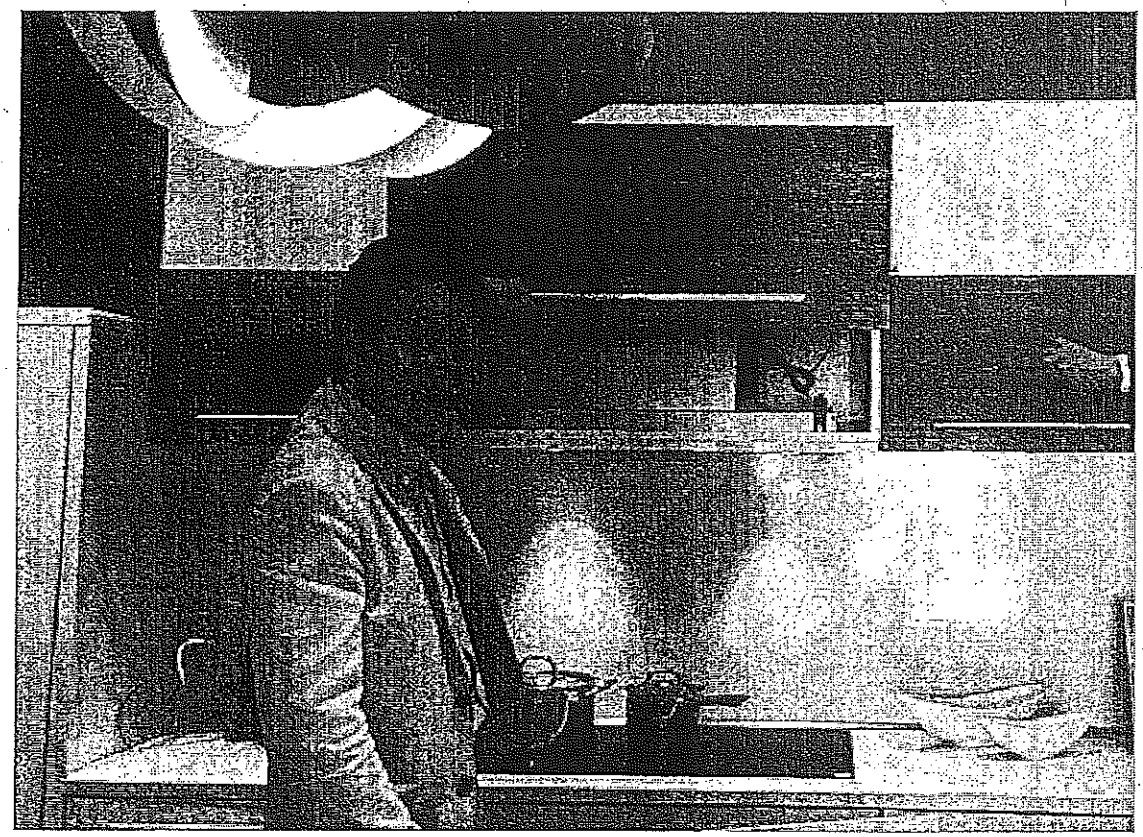

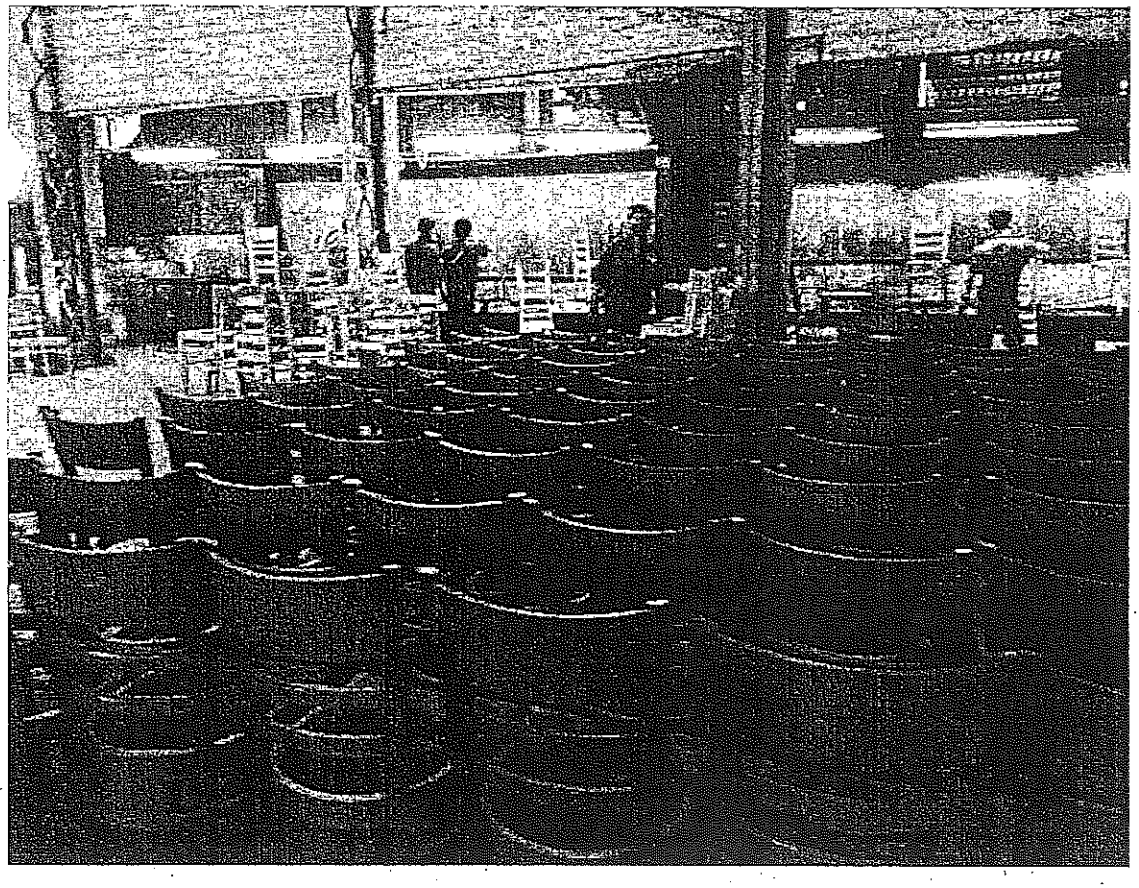

10200308

椅子、家具の工場にも見せていただきました。その工場はベトナム軍が経営をしています。軍人が働いて、椅子や机を作っています。このベトナム軍の方たちは「いつ戦闘の訓練をするのか」と尋ねたところ、この方たちは戦闘の訓練はしないで、家具を作るのが仕事なので、戦闘や防衛にはいかない、ベトナム軍営の家具工場ということです。この工場の前にコンテナをのせたトラックがありました。このコンテナに入れて、年間７０コンテナを海外に出しているそうです。日本には１５コンテナ輸出されています。

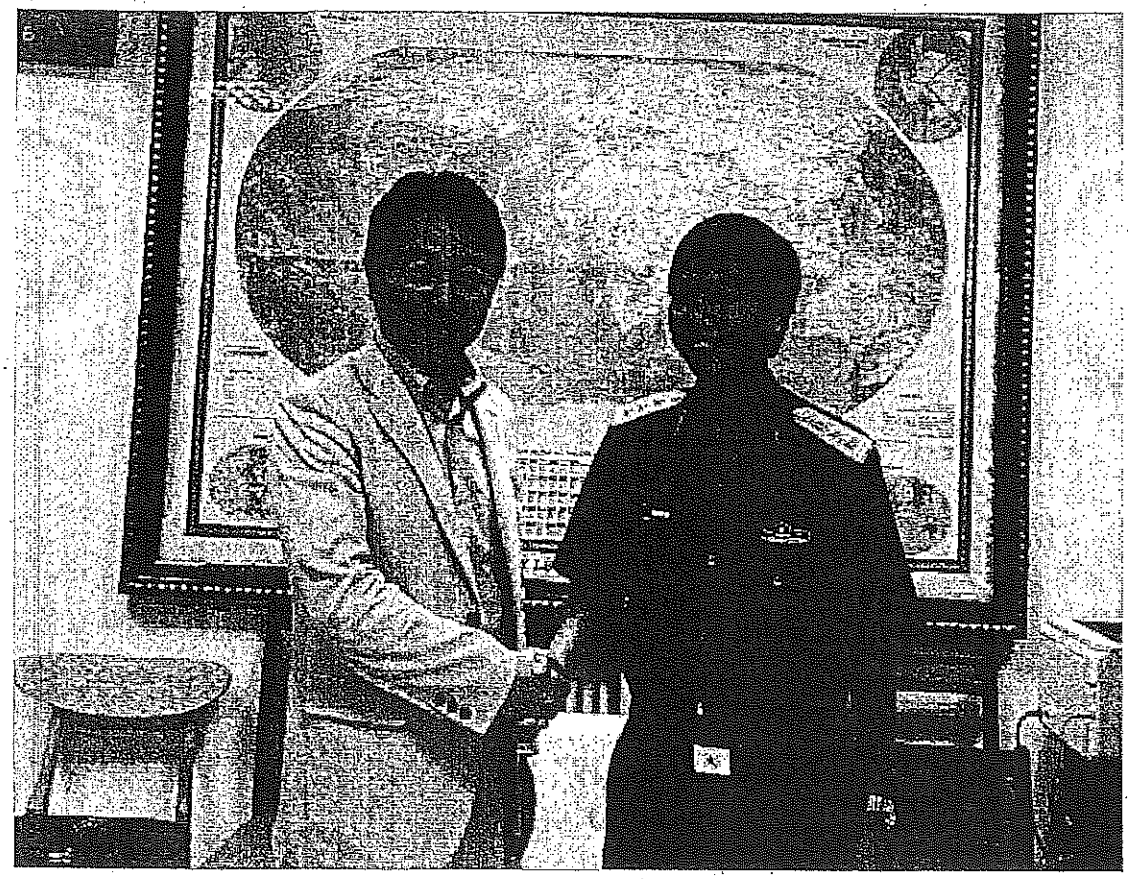

工場見学をして気が付いたことは、私の家のキッチンのテーブルと椅子はここで作っているものと骨組みがよく似ていると気が付きました。わが家のキッチンのテ

10200309

ーブルと椅子は四日市のＯ総本店という家具屋さんで購入しましたが、おそらくここで作られたものだと想像できます。

ホーチミン港は四日市港と航路があります。1 週間に 1 便、四日市港を出発すると、香港、台湾を経由して10日間かかりホーチミン港に到着する航路があります。今年2月4日に帝国ホテル東京で開催された東京地区「四日市港セミナー」において、株式会社ＬＩＸＩＬ ＬＨＴ物流事業部物流業務部貿易業務グループグループリーダーの内藤剛氏より「海外調達物流の取り組みと四日市港の活用について」の講演を聞きました。ＬＩＸＩＬは、ベトナム南部のロンドウック工業団地に新工場を建設し、住宅サッシ・ドア・リビング製品を日本に送っているとのお話でした。

先ほどのベトナム軍が製造した家具や椅子や机、キッチンはコンテナに入れられて、ホーチミン港から日本に送られて来るのだろうと思いましたが期待ははずれで、他の港からだそうです。中部圏に消費背後地を見つけることができれば、ホーチミン港から四日市港に運ぶことができるので、ポートセールスの的になるのではないでしょうか。

午後からはホーチミン港の現場を視察してきました。

四日市港ではコンテナを積んである場所にも近寄ることができますが、ホーチミン港は入り口でチェックを受けました。外国人だけでは勝手に入ることができな

10200310

いということです。市長秘書のサンさんが手配をしてくれて港の中に入ることができました。

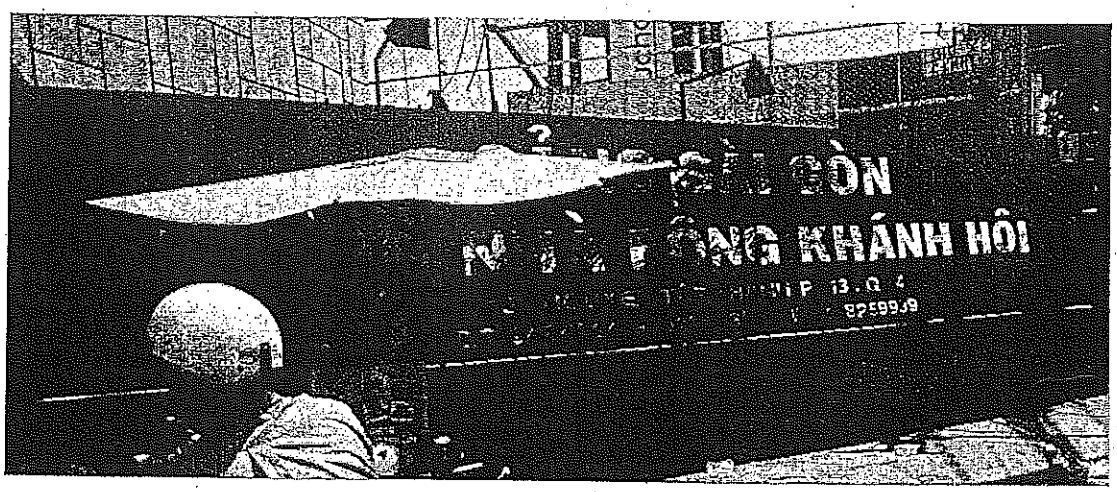



川が港になっていて、かなり広い面積で港になっているので全部を見ることはで

10200311

きませんでした日本のガントリークレーンと違う、めずらしいコンテナを吊り上げるらしい機械もありました。四日市港とホーチミン港の貨物の流れは、ほぼ１００%がコンテナ貨物であり、2015 年 1 月～10 月の 10 か月で輸出が約 90,000 t。輸入が約 130,000 t。輸出の主なものは自動車部品・化学薬品で、輸入の主なものはゴム製品（タイヤ）、金属製品です。ホーチミン港は河口から約 50km 上流に位置する河川港であり、ホーチミン市街地側に古いターミナルが並び、新しい大型のコンテナターミナルが郊外に設立されています。ホーチミン北部の国道沿いに内陸部には、コンテナの受け渡し、集積、蔵置などを行う施設が設置されて活用されています。

ホーチミンのコンテナの 7 割以上を取り扱っており、ほとんどの船社が同ターミナル寄港のサービスとなっています。

２月２３日

午前１０時のアポイントで、BLUE SCOPE という会社のアシスタントセールスのヒエンマネージャーとお会いしました。ここは鉄板を利用して建物の屋根等を作っているところで、鉄板のロールを日本から買いたいという希望をもっています。お話を伺っていると大手商社の事務所がベトナムにもあって、そこから買っているだと思いますが、いかにして安く買うか、大手商社が入るということはそれだけ大

10200312

手商社が利益を取るということになります。

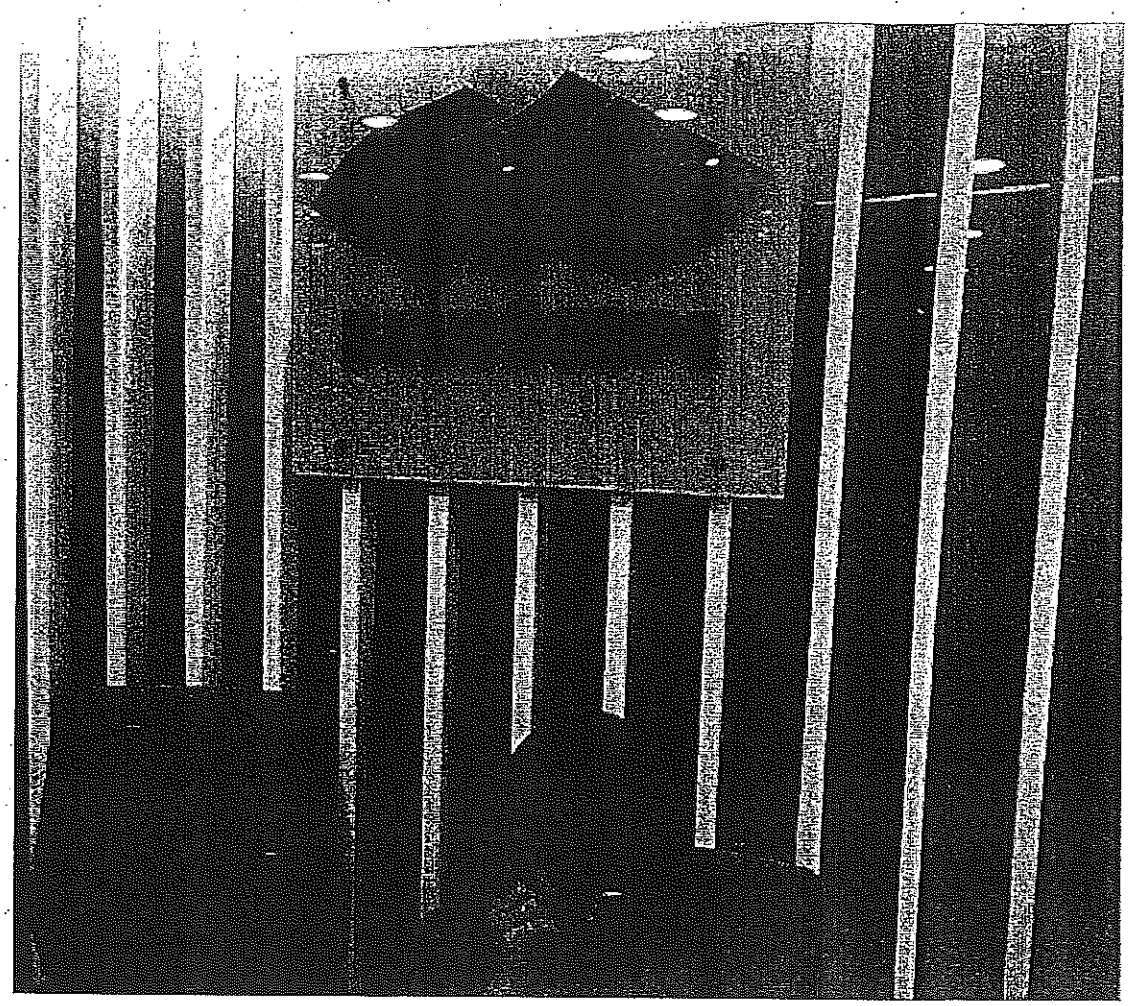

大手商社をとばして、製造メーカーなり、その下請けメーカーなりから直接買うことができないかということだと理解しております。そしてヒエンマネージャーもおっしゃっていました。紹介をして頂くときに、日本の会社の事務所がベトナムにないことを確認してほしい、日本の会社事務所があると潰しにかかられるそうで、確認してほしいという希望をもっておられました。

日本以外のどんな国から鉄がベトナムに入っているのかのリストをみせていただき

10200313

ましたら、中国からが圧倒的に多かったです。ヒエンマネージャーの感覚は中国から買うのは非常に怖い、心配であると言われておりました。品質、納品、輸送や支払いで信用ができるのか、できないかという問題であると思います。

日本の製品は鉄製品においても、ベトナムでは信用度・要求度は非常に高い製品であるといえます。そしていかに今までの大手経由のルートではなくて、直接製造現場から買うことによって安くする、今までは国と国、国家をまたぐ取引きの場合はいろんな手続きとか難しいことがあったのでしょうが、プロフェッショナルが入らないと国家間の物流ができなかったのが、できるようになる予感がしております。日本の製品の信用度、要求度はベトナムでも非常に高いということがいえます。

運送途中で傷ついたもの、製造段階で品質が保たれていないものでも返品はせず、安く買い取ることになっています。

午後からはベトナム戦争証跡博物館に伺いました。

入館料は日本で約75円です。日本語の資料を見ると、和訳完成度７０％くらいの文章に感じます。１９６５年からの８年間の戦争では、ナパーム弾・枯葉剤でベトナム国民がどれだけ苦しんでいるか、特に枯葉剤は世代を超えて被害が広がっているということがよく描かれていました。被害者の写真撮影は禁

10200314

止されておりませんでしたが、撮ることをしませんでした。ある少女のオバマ大統領にあてた手紙と、その和訳文を添えます。

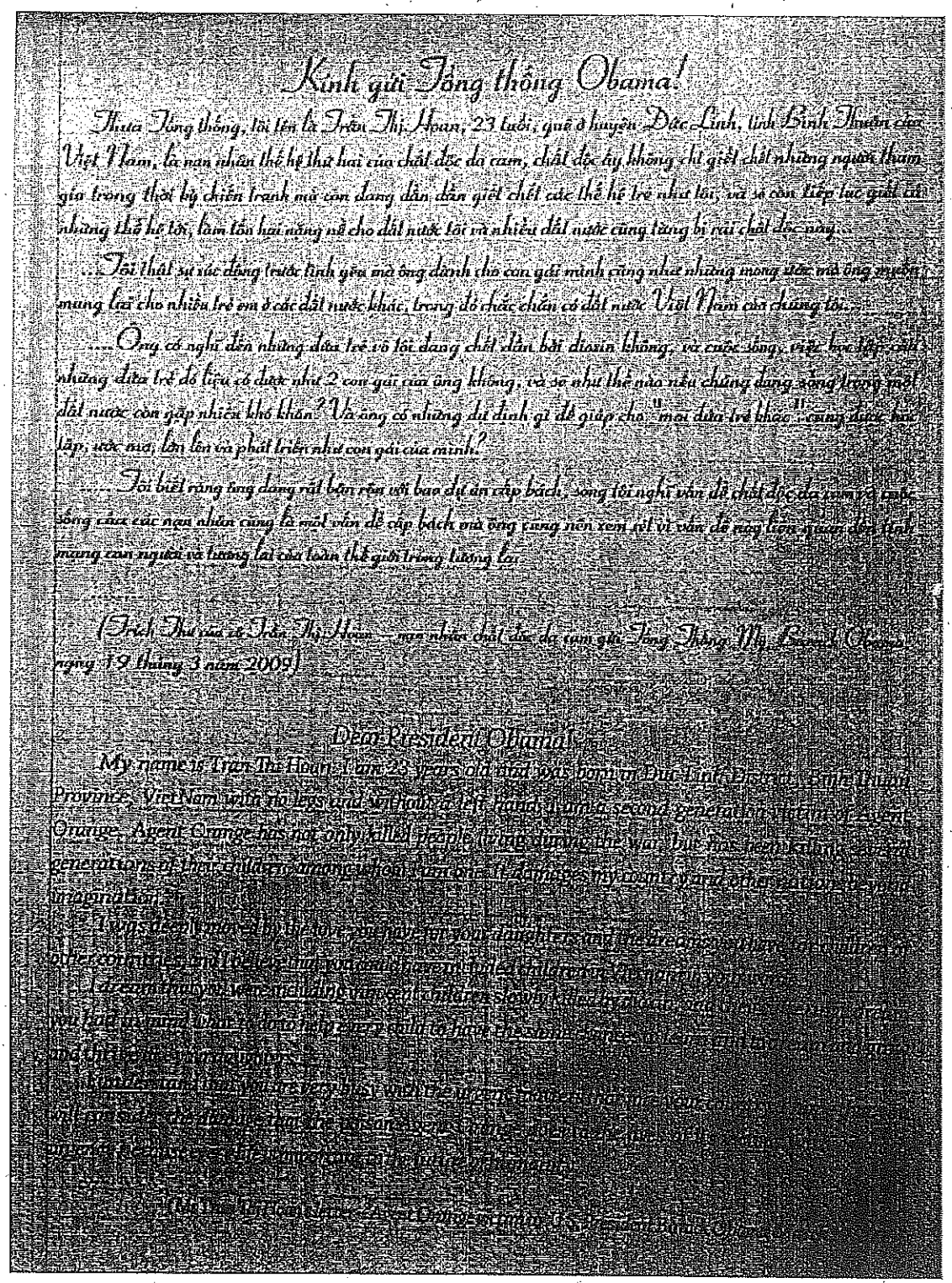

Kính gửi Tổng thống Obama!

Thưa Tổng thống, tôi tên là Trần Thị Hoan, 23 tuổi, quê ở huyện Đức Linh, tỉnh Bình Thuận của Việt Nam, là nạn nhân thế hệ thứ hai của chất độc da cam, chất độc ấy không chỉ giết chết những người tham gia trong thời kỳ chiến tranh mà còn đang dần dần giết chết các thế hệ trẻ như tôi, và sẽ còn tiếp tục giết tới những thế hệ tới, làm tổn hại nặng nề cho đất nước tôi và nhiều đất nước cũng từng bị rải chất độc này...

...Tôi thật sự xúc động trước tình yêu mà ông dành cho con gái mình cũng như những mong ước mà ông muốn mang lại cho nhiều trẻ em ở các đất nước khác, trong đó chắc chắn có đất nước Việt Nam của chúng tôi...

...Ông có nghĩ đến những đứa trẻ vô tội đang chết dần bởi dioxin không, và cuộc sống, cũng học tập của những đứa trẻ đó liệu có được như 2 con gái của ông không, và sẽ như thế nào nếu chúng đang sống trong một đất nước còn gặp nhiều khó khăn? Và ông có những dự định gì để giúp cho "mọi đứa trẻ khác" cũng được học tập, ước mơ, lớn lên và phát triển như con gái của mình?

...Tôi biết rằng ông đang rất bận rộn với bao dự án cấp bách, song tôi nghĩ vấn đề chất độc da cam và cuộc sống của các nạn nhân cũng là một vấn đề cấp bách mà ông cũng nên xem xét vì vấn đề này liên quan đến thế hệ mầm non tương lai của toàn thế giới trong tương lai.

...

(Trích Thư của cô Trần Thị Hoan – nạn nhân chất độc da cam gửi Tổng Thống Mỹ Barack Obama ngày 19 tháng 3 năm 2009)

Dear President Obama!

My name is Tran Thi Hoan. I am 23 years old and was born in Duc Linh District, Binh Thuan Province, Viet Nam with no legs and no hands. I fell victim to the second generation of Agent Orange. Agent Orange has not only killed people during the war but has been killing several generations of those children born after the war. It damages my country and other countries unimaginably.

I was deeply moved by the love you have for your daughters and the aspirations you have for children in our country and other countries. Surely, [illegible] suffer from the consequences of Agent Orange. Do you have any plans to help "every child" have the opportunity to learn, grow up and develop like your daughters?

I know that you are very busy with [illegible] but I believe that the issue of Agent Orange victims is also an urgent one because it affects the future generations.

(Excerpt from Tran Thi Hoan's letter to President Barack Obama dated March 19, 2009)

10200315

親愛なる　オバマ大統領へ

私の名前はトラン・ティ・ホーアンです。
私は２３歳で、ベトナムの Binh Thuan 地方の Duc Linh 地区に両足と左手がない状態で生まれました。

私は、『エージェント・オレンジ』の被害者の二代目です。
『エージェント・オレンジ』は戦争中に生きていた人々を殺しただけでなく、その人々の何代にもわたる子孫たちを殺しています。また私もその中の一人です。それ（エージェント・オレンジ）が私の国や他の国々に与えた害は、想像を超えるほどのものです。

私はあなたの抱いている娘に対する愛や、他の国々の子どもたちに対する夢に深く感動しました。そして私はあなたの言葉の中に、ベトナムの子どもたちが含まれていることを信じています。

あなたが被害者の一人だったら、『エージェント・オレンジ』の被害の深刻さを分かってもらえるのに。私はあなたがすべての子どもたちが学んだり、夢を見る平等なチャンスをもつ助けとなる手段を考えたり、あなたの娘たちのようにすべての子どもを育て、丈夫に育たせることを夢見ています。

私は緊急な案件やアメリカの顔であることで、あなたがとても忙しくしていることは理解しています。私はあなたが毒である『エージェント・オレンジ』が被害者の命に与えた害についてとても危機感を持って深く考えることを願っています。なぜなら、すべての人間の命が人類の将来には大切なものだからです。

（2009 年 3 月 19 日　『エージェント・オレンジ』の被害者であるトラン・ティ・ホーアンさんからバラク・オバマ大統領にあてた手紙）

※『エージェント・オレンジ』とは
ベトナム戦争中、米軍がまいたダイオキシンを含む強力な枯葉剤

10200316



❀ 最後に

ベトナムは人口約9,000万人と日本よりやや少ない人口ではありますが、その内訳は日本の少子高齢化とは全く違い、年齢別の人口バランスはきれいな山型を示し、ベトナム人の元気さや7%に近い経済成長率を象徴しています。日本に働きに行こう、日本に物を売ろう、日本の良いものを買おうというエネルギーが強く感じられます。

その証に、感覚的は数字ではありますが、ベトナム人の 100 人に 20 人くらい

10200317

は日本語を理解できているような気がします。一方日本人は100人に1人もベトナム語が分かる人はいないのではないかと思います。

鈴木英敬知事の「アセアン諸国を三重県の国際展開の最重要地域に位置付ける」という言葉通り、アセアン諸国と国レベル・地方行政レベル・民間レベルでの交流を活発にしていくことが正しい答えであると思います。ベトナムのエネルギーやベトナム人の日本に対する進出意欲を他府県よりもいち早く三重県に取り込むことは、鈴木知事の考えと一致するところであるだろうと思われます。

※因みに、サミットの話をすると、三重県で、伊勢志摩で開催されることを知らないどころか、日本で開催されることも、サミットという主要国首脳会議が存在することも知らない様子であった。　　以上

10200318

（参考様式第１）

宿　泊　証　明　書

宿泊者氏名	NARISE ISHIDA
宿　泊　日	2016 年 2 月 20 日から 1 泊

上記のとおり宿泊したことを証明します。

2016年 2 月 21 日

SUPER HOTEL CANDLE
287- 301 Đội Cấn - Ba Đình - Hà Nội
Tel: 04.37339933

宿泊施設名　　印

※　上記様式は、政務活動用務で宿泊を要した場合に、宿泊先で発行を依頼し、旅費等支出計算書に添付するものとする。

※　宿泊先で同様の内容が記載された宿泊先所定の証明書がある場合は、それをもって代えることができる。

10200319

（参考様式第１）

宿　泊　証　明　書

宿泊者氏名	NARISE ISHIDA
宿　泊　日	2016 年 2 月 21 日から 2 泊

上記のとおり宿泊したことを証明します。

年　　月　　日



宿泊施設名 [redacted]

※　上記様式は、政務活動用務で宿泊を要し[redacted]宿泊先で発行を依頼し、旅費等支出計算書に添付するものとする。

※　宿泊先で同様の内容が記載された宿泊先所定の証明書がある場合は、それをもって代えることができる。

10200320

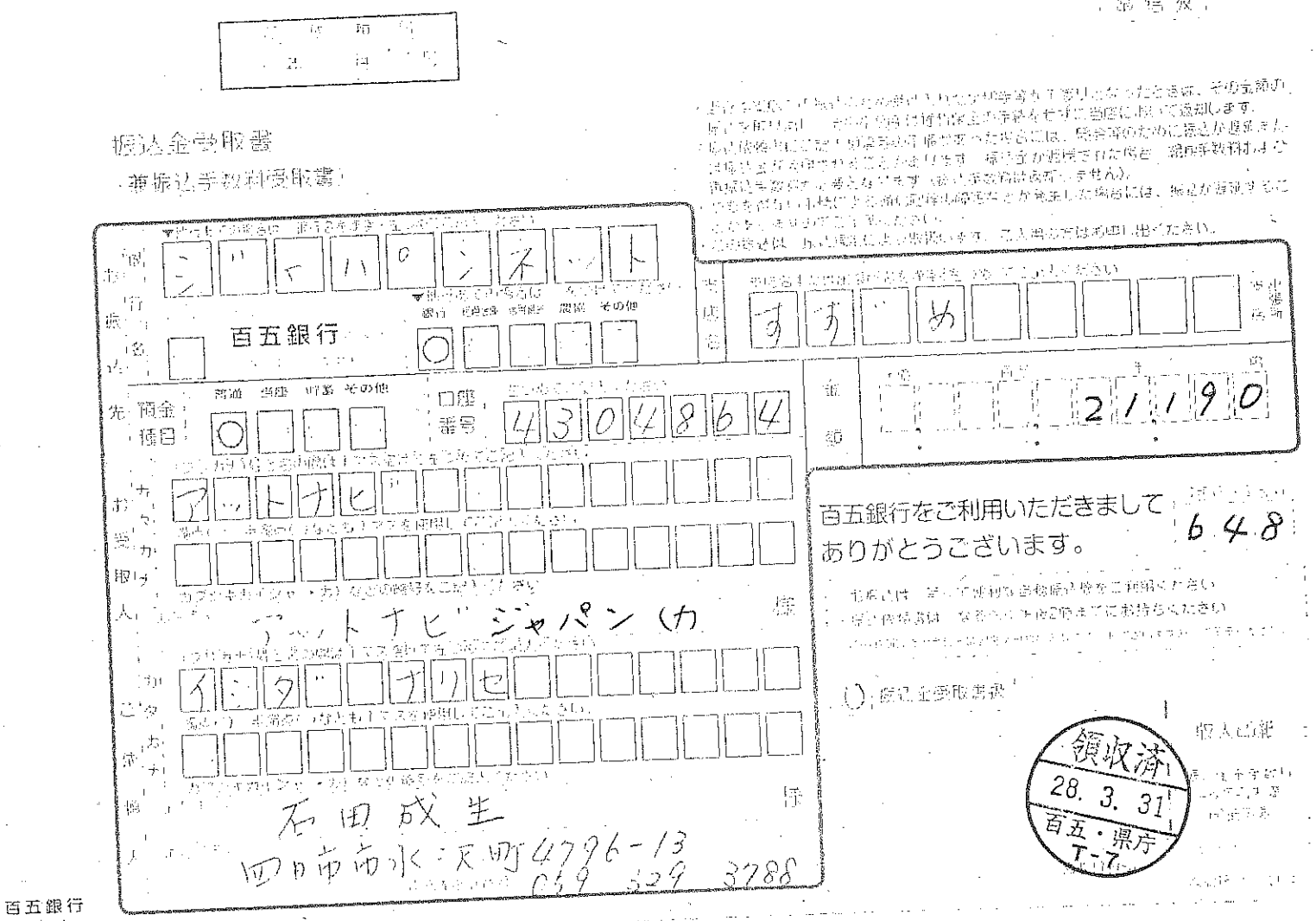

10200321

通信欄

振込金受取書
（兼振込手数料受取書）

お振込先
銀行名 ジャパンネット 百五銀行
預金種目 普通 当座 貯蓄 その他 ○
口座番号 4304864

お受取人
カタカナ アットナビ
アットナビジャパン㈱ 様

ご依頼人
カタカナ イシダ ナリセ
石田成生 様
四日市市水沢町4796-13
059 329 3788

受託者 すすめ

金額 21,190

百五銀行をご利用いただきまして
ありがとうございます。

648

○ 振込金受取書

領収済
28. 3. 31
百五・県庁
T-7

百五銀行

2月21日 ハノイ → ホーチミン
航空運賃

調査研究費　　# 旅費等支出計算書　　会派分

旅行者 職氏名	三重県議会議員　　石田　成生　　㊞
用途	サミット応援事業について 四日市港の防潮堤整備について　　調査
日程 及び 行き先	平成　28　年　2　月　26　日　～平成　28　年　2　月　26　日 三重　都・道・府・県　（郡）　津・四日市　市・町・村 （行き先の名称）県議会棟・四日市港管理組合
支出内訳	1 旅費　4,990 円 （運賃等1　近鉄（高角～津）　1,150 円） （運賃等2　近鉄（津～富田）　560 円） （運賃等3　近鉄（四日市～高角）　280 円） （運賃等4　0 円） （運賃等5　0 円） （自家用車使用　30 円 × km ＝ 0 円） （宿泊費　16,500 円 × 0 泊 ＝ 0 円） （政務雑費　3,000 円 × 1 日 ＝ 3,000 円） （加減額1　0 円） （加減額2　0 円） （加減額3　0 円） 2 付随する経費　0 円 （参加費、資料代等　0 円） （手土産代　人数 0 人　円 × 箇所 ＝　円） （その他1　）　0 円） （その他2　）　0 円） （その他3　）　0 円）

領収書No

10200322

調査研究費　　**旅費等支出計算書**　　会派分

旅行者 職氏名	三重県議会議員　　石田　成生　　印
用途	食品衛生業界と保健所業務の連携について調査
日程 及び 行き先	平成　28　年　3　月　1　日　～平成　28　年　3　月　1　日 三重　都・道・府・県　（郡）　菰野　市・町・村 （行き先の名称）菰野町役場
支出内訳	1 旅費　3,360 円 （運賃等1　0 円） （運賃等2　0 円） （運賃等3　0 円） （運賃等4　0 円） （運賃等5　0 円） （自家用車使用　30 円 × 12 km ＝ 360 円） （宿泊費　16,500 円 × 0 泊 ＝ 0 円） （政務雑費　3,000 円 × 1 日 ＝ 3,000 円） （加減額1　0 円） （加減額2　0 円） （加減額3　0 円） 2 付随する経費　0 円 （参加費、資料代等　0 円） （手土産代　人数 0 人　円 × 箇所 ＝ 円） （その他1　）　0 円） （その他2　）　0 円） （その他3　）　0 円）

領収書No

10200323

調査研究費　　**旅費等支出計算書**　　会派分

旅行者 職氏名	三重県議会議員　　石田　成生　　印
用途	三桁国道の道路排水の現状について調査
日程 及び 行き先	平成　28　年　3　月　6　日　～平成　28　年　3　月　6　日 三重　都・道・府・県　（郡）　四日市　市・町・村 （行き先の名称）国道306号水沢地区、国道477号神前地区

支出内訳	1 旅費						3,660	円
	（運賃等1						0	円）
	（運賃等2						0	円）
	（運賃等3						0	円）
	（運賃等4						0	円）
	（運賃等5						0	円）
	（自家用車使用	30	円	×	22 km	＝	660	円）
	（宿泊費	16,500	円	×	0 泊	＝	0	円）
	（政務雑費	3,000	円	×	1 日	＝	3,000	円）
	（加減額1						0	円）
	（加減額2						0	円）
	（加減額3						0	円）
	2 付随する経費						0	円
	（参加費、資料代等						0	円）
	（手土産代　人数 0 人		円	×	箇所	＝		円）
	（その他1				）		0	円）
	（その他2				）		0	円）
	（その他3				）		0	円）

領収書No

10200324

調査研究費　　**旅費等支出計算書**　　会派分

旅行者 職氏名	三重県議会議員　　石田　成生　　㊞
用途	四日市港の物流・護岸整備・うみテラスのお土産について調査
日程 及び 行き先	平成　28　年　3　月　9　日　～平成　28　年　3　月　9　日 三重　都・道・府・県　（郡）　四日市　市・町・村 （行き先の名称）四日市港管理組合
支出内訳	1 旅費　3,840 円 （運賃等1　0 円） （運賃等2　0 円） （運賃等3　0 円） （運賃等4　0 円） （運賃等5　0 円） （自家用車使用　30 円 × 28 km ＝ 840 円） （宿泊費　16,500 円 × 0 泊 ＝ 0 円） （政務雑費　3,000 円 × 1 日 ＝ 3,000 円） （加減額1　0 円） （加減額2　0 円） （加減額3　0 円） 2 付随する経費　0 円 （参加費、資料代等　0 円） （手土産代　人数 0 人　円 × 箇所 ＝ 円） （その他1　）　0 円） （その他2　）　0 円） （その他3　）　0 円）

領収書No

10200325

調査研究費　　**旅費等支出計算書**　　会派分

旅行者 職氏名	三重県議会議員　　石田　成生　　印
用途	都市計画道路の進捗について調査　3.11慰霊式典に参加
日程 及び 行き先	平成　28　年　3　月　11　日　～平成　28　年　3　月　11　日 三重　都・道・府・県　（郡）　津　市・町・村 （行き先の名称）四日市市役所・県庁講堂
支出内訳	1 旅費　5,430 円 （運賃等1　近鉄（高角～四日市）　280 円） （運賃等2　近鉄（四日市～津）　1,000 円） （運賃等3　近鉄（津～高角）　1,150 円） （運賃等4　0 円） （運賃等5　0 円） （自家用車使用　30 円 × km ＝ 0 円） （宿泊費　16,500 円 × 0 泊 ＝ 0 円） （政務雑費　3,000 円 × 1 日 ＝ 3,000 円） （加減額1　0 円） （加減額2　0 円） （加減額3　0 円） 2 付随する経費　0 円 （参加費、資料代等　0 円） （手土産代　人数 0 人　円 × 箇所 ＝　円） （その他1　）　0 円） （その他2　）　0 円） （その他3　）　0 円）

領収書No

10200326

調査研究費　　**旅費等支出計算書**　　会派分

旅行者 職氏名	三重県議会議員　石田　成生　印							
用途	伊勢志摩サミット協賛事業・鈴鹿川クリーン作戦を調査							
日程 及び 行き先	平成　28　年　3　月　12　日　～平成　28　年　3　月　12　日 三重　都・道・府・県　（郡）　四日市　市・町・村 （行き先の名称）四日市市立塩浜小学校							
支出内訳	1 旅費						4,020	円
	（運賃等1						0	円）
	（運賃等2						0	円）
	（運賃等3						0	円）
	（運賃等4						0	円）
	（運賃等5						0	円）
	（自家用車使用	30	円	×	34 km	＝	1,020	円）
	（宿泊費	16,500	円	×	0 泊	＝	0	円）
	（政務雑費	3,000	円	×	1 日	＝	3,000	円）
	（加減額1						0	円）
	（加減額2						0	円）
	（加減額3						0	円）
	2 付随する経費						0	円
	（参加費、資料代等						0	円）
	（手土産代　人数 0 人		円	×	箇所	＝		円）
	（その他1				）		0	円）
	（その他2				）		0	円）
	（その他3				）		0	円）

領収書No

10200327

調査研究費　　**旅費等支出計算書**　　会派分

旅行者 職氏名	三重県議会議員　　石田　成生　　㊞
用途	公共交通確保について調査
日程 及び 行き先	平成　28　年　3　月　13　日　～平成　28　年　3　月　13　日 三重　　都・道・府・県　　（郡）　四日市　　市・町・村 （行き先の名称）四日市市貝家町
支出内訳	1 旅費　　3,540 円 （運賃等1　　0 円） （運賃等2　　0 円） （運賃等3　　0 円） （運賃等4　　0 円） （運賃等5　　0 円） （自家用車使用　30 円 × 18 km ＝ 540 円） （宿泊費　16,500 円 × 0 泊 ＝ 0 円） （政務雑費　3,000 円 × 1 日 ＝ 3,000 円） （加減額1　　0 円） （加減額2　　0 円） （加減額3　　0 円） 2 付随する経費　　0 円 （参加費、資料代等　　0 円） （手土産代　人数 0 人　円 × 箇所 ＝ 円） （その他1　　）　0 円） （その他2　　）　0 円） （その他3　　）　0 円）

領収書No

10200328

調査研究費　　**旅費等支出計算書**　　会派分

旅行者 職氏名	三重県議会議員　　石田　成生　　印
用途	四日市港のバルク貨物の利用状況に行いて調査
日程 及び 行き先	平成　28　年　3　月　14　日　～平成　28　年　3　月　14　日 三重　都・道・府・県　（郡）　四日市　市・町・村 （行き先の名称）四日市港管理組合
支出内訳	1 旅費　4,150 円 （運賃等1　高速道路（四日市～四日市東）　310 円） （運賃等2　0 円） （運賃等3　0 円） （運賃等4　0 円） （運賃等5　0 円） （自家用車使用　30 円 × 28 km ＝ 840 円） （宿泊費　16,500 円 × 0 泊 ＝ 0 円） （政務雑費　3,000 円 × 1 日 ＝ 3,000 円） （加減額1　0 円） （加減額2　0 円） （加減額3　0 円） 2 付随する経費　0 円 （参加費、資料代等　0 円） （手土産代　人数 0 人　円 × 箇所 ＝ 円） （その他1　）　0 円） （その他2　）　0 円） （その他3　）　0 円）

領収書No

10200329

ご利用ありがとうございます。

利 用 証 明 書

NEXCO 中日本

料金所(自)　四日市
料金所(至)　四日市東

１６年　３月１４日
９時４５分

通行料金　￥３１０－
(ETCｸﾚｼﾞｯﾄ)

車種　１

取扱番号
11031-40045-89216

本利用証明書は、ＥＴＣ利用照会サービスで印字されたものです。サービス内容の確認は、http://www.etc-user.jp/ にアクセスして下さい。

10200330

調査研究費　　# 旅費等支出計算書　　会派分

旅行者 職氏名	三重県議会議員　　石田　成生　　㊞
用途	会派会議・四日市港の海岸保全設備整備状況について調査
日程 及び 行き先	平成　28　年　3　月　16　日　～平成　28　年　3　月　16　日 三重　都・道・府・県　（郡）　津・四日市　市・町・村 （行き先の名称）県議会棟・四日市港管理組合
支出内訳	1　旅費　8,610　円 （運賃等1　高速（鈴鹿～津）　900　円） （運賃等2　高速（津～四日市東）　1,320　円） （運賃等3　0　円） （運賃等4　0　円） （運賃等5　0　円） （自家用車使用　30　円　×　113　km　＝　3,390　円） （宿泊費　16,500　円　×　0　泊　＝　0　円） （政務雑費　3,000　円　×　1　日　＝　3,000　円） （加減額1　0　円） （加減額2　0　円） （加減額3　0　円） 2　付随する経費　0　円 （参加費、資料代等　0　円） （手土産代　人数　0　人　　円　×　　箇所　＝　　円） （その他1　　）　0　円） （その他2　　）　0　円） （その他3　　）　0　円）

領収書No

10200331

ご利用ありがとうございます。

利用証明書

NEXCO 中日本

料金所(自)　鈴鹿
料金所(至)　津

１６年　３月１６日
９時２３分

通行料金　￥９００－
(ETCｸﾚｼﾞｯﾄ)

車種　1

取扱番号
A14603-164129-883035

確

本利用証明書は、ＥＴＣ利用照会サービスで印字されたものです。サービス内容の確認は、http://www.etc-meisai.jp/にアクセスして下さい。

ご利用ありがとうございます。

利用証明書

NEXCO 中日本

料金所(自)　津
料金所(至)　四日市東

１６年　３月１６日
１４時　２分

通行料金　￥１，３２０－
(ETCｸﾚｼﾞｯﾄ)

車種　1

取扱番号
A14603-164129-884835

確

本利用証明書は、ＥＴＣ利用照会サービスで印字されたものです。サービス内容の確認は、http://www.etc-meisai.jp/にアクセスして下さい。

10200332

調査研究費　　**旅費等支出計算書**　　会派分

旅行者 職氏名	三重県議会議員　石田　成生　㊞						
用途	四日市消防新消防・救急分署の整備進捗について調査						
日程 及び 行き先	平成　28　年　3　月　18　日　～平成　28　年　3　月　18　日 三重　都・道・府・県　（郡）　四日市　市・町・村 （行き先の名称）四日市市消防本部						
支出内訳	1　旅費						3,720　円
	（運賃等1						0　円）
	（運賃等2						0　円）
	（運賃等3						0　円）
	（運賃等4						0　円）
	（運賃等5						0　円）
	（自家用車使用	30　円	×	24　km	＝		720　円）
	（宿泊費	16,500　円	×	0　泊	＝		0　円）
	（政務雑費	3,000　円	×	1　日	＝		3,000　円）
	（加減額1						0　円）
	（加減額2						0　円）
	（加減額3						0　円）
	2　付随する経費						0　円
	（参加費、資料代等						0　円）
	（手土産代　人数 0 人	円	×	箇所	＝		円）
	（その他1			）			0　円）
	（その他2			）			0　円）
	（その他3			）			0　円）

領収書No

10200333

調査研究費　　**旅費等支出計算書**　　会派分

旅行者 職氏名	三重県議会議員　　石田　成生　　印
用途	放射性廃棄物処理のための実験施設について調査
日程 及び 行き先	平成　28　年　3　月　23　日　～平成　28　年　3　月　23　日 岐阜　都・道・府・県　（郡）　瑞浪　市・町・村 （行き先の名称）日本原子力研究開発機構
支出内訳	1 旅費　18,300 円 （運賃等1　(往路内訳) 四日市→岡崎東2,090円　3,900 円） （運賃等2　岡崎東→瑞浪2,250円　合計4,340円　0 円） （運賃等3　のうち、四日市→瑞浪間3,900円を計上　0 円） （運賃等4　高速道路（瑞浪～四日市）　3,900 円） （運賃等5　0 円） （自家用車使用　30 円 × 250 km ＝ 7,500 円） （宿泊費　16,500 円 × 0 泊 ＝ 0 円） （政務雑費　3,000 円 × 1 日 ＝ 3,000 円） （加減額1　0 円） （加減額2　0 円） （加減額3　0 円） 2 付随する経費　0 円 （参加費、資料代等　0 円） （手土産代　人数 0 人　円 × 箇所 ＝　円） （その他1　）　0 円） （その他2　）　0 円） （その他3　）　0 円）

領収書No

10200334

ご利用ありがとうございます。

利用証明書

NEXCO 中日本

料金所(自)　四日市
料金所(至)　岡崎東

１６年　３月２３日
９時４３分

通行料金　￥２，９００－
(ETCｸﾚｼﾞｯﾄ)

車種　１

取扱番号
11032-35555-49099

本利用証明書は、ＥＴＣ利用照会サービスで印字されたものです。サービス内容の確認は、http://www.etc-user.jp/ にアクセスして下さい。

ご利用ありがとうございます。

利用証明書

NEXCO 中日本

料金所(自)　岡崎東
料金所(至)　瑞浪

１６年　３月２３日
１０時２６分

通行料金　￥２，２５０－
(ETCｸﾚｼﾞｯﾄ)

車種　１

取扱番号
11032-35585-10700

本利用証明書は、ＥＴＣ利用照会サービスで印字されたものです。サービス内容の確認は、http://www.etc-user.jp/ にアクセスして下さい。

ご利用ありがとうございます。

利用証明書

NEXCO 中日本

料金所(自)　瑞浪
料金所(至)　四日市

１６年　３月２３日
１５時３３分

通行料金　￥３，９００－
(ETCｸﾚｼﾞｯﾄ)

車種　１

取扱番号
11032-35747-83893

本利用証明書は、ＥＴＣ利用照会サービスで印字されたものです。サービス内容の確認は、http://www.etc-user.jp/ にアクセスして下さい。

調査研究費　　**旅費等支出計算書**　　会派分

旅行者 職氏名	三重県議会議員　　石田　成生　　印
用途	少子高齢化時代の医療制度について調査
日程 及び 行き先	平成　28　年　3　月　26　日　～平成　28　年　3　月　26　日 三重　都・道・府・県　（郡）　津　市・町・村 （行き先の名称）桜橋会館
支出内訳	1 旅費　5,300 円 （運賃等1　近鉄（高角～津）　1,150 円） （運賃等2　近鉄（津～高角）　1,150 円） （運賃等3　0 円） （運賃等4　0 円） （運賃等5　0 円） （自家用車使用　30 円 × km ＝ 0 円） （宿泊費　16,500 円 × 0 泊 ＝ 0 円） （政務雑費　3,000 円 × 1 日 ＝ 3,000 円） （加減額1　0 円） （加減額2　0 円） （加減額3　0 円） 2 付随する経費　0 円 （参加費、資料代等　0 円） （手土産代　人数 0 人　円 × 箇所 ＝ 円） （その他1　）　0 円） （その他2　）　0 円） （その他3　）　0 円）

領収書No

10200336

調査研究費　　**旅費等支出計算書**　　会派分

旅行者 職氏名	三重県議会議員　　石田　成生　　印
用途	「はやたか」見学・サミット県民会議総会・地域防災について調査
日程 及び 行き先	平成　28　年　3　月　29　日　～平成　28　年　3　月　29　日 三重　都・道・府・県　（郡）　津・四日市　市・町・村 （行き先の名称）津港・県庁講堂・塩浜市民センター

支出内訳							
1 旅費							4,910 円
（運賃等1	近鉄（高角～津）						1,150 円）
（運賃等2	近鉄（津～塩浜）						440 円）
（運賃等3	近鉄（塩浜～高角）						320 円）
（運賃等4							0 円）
（運賃等5							0 円）
（自家用車使用	30 円	×		km	＝		0 円）
（宿泊費	16,500 円	×	0	泊	＝		0 円）
（政務雑費	3,000 円	×	1	日	＝		3,000 円）
（加減額1							0 円）
（加減額2							0 円）
（加減額3							0 円）
2 付随する経費							0 円
（参加費、資料代等							0 円）
（手土産代　人数 0 人		円	×		箇所	＝	円）
（その他1				）			0 円）
（その他2				）			0 円）
（その他3				）			0 円）

領収書No

10200337

調査研究費　　**旅費等支出計算書**　　会派分

旅行者 職氏名	三重県議会議員　石田　成生　㊞							
用途	近鉄高架化事業の高架下利用の考え方について調査							
日程 及び 行き先	平成　28　年　3　月　30　日　～平成　28　年　3　月　30　日 三重　都・道・府・県　（郡）　四日市　市・町・村 （行き先の名称）四日市市役所							
支出内訳	1 旅費						3,780	円
	（運賃等1						0	円）
	（運賃等2						0	円）
	（運賃等3						0	円）
	（運賃等4						0	円）
	（運賃等5						0	円）
	（自家用車使用	30	円	×	26	km ＝	780	円）
	（宿泊費	16,500	円	×	0	泊 ＝	0	円）
	（政務雑費	3,000	円	×	1	日 ＝	3,000	円）
	（加減額1						0	円）
	（加減額2						0	円）
	（加減額3						0	円）
	2 付随する経費						0	円
	（参加費、資料代等						0	円）
	（手土産代　人数 0 人		円	×		箇所 ＝		円）
	（その他1					）	0	円）
	（その他2					）	0	円）
	（その他3					）	0	円）

領収書No

10200338

調査研究費　　**旅費等支出計算書**　　会派分

旅行者 職氏名	三重県議会議員　　木津　直樹　  　㊞
用途	鈴鹿国定公園内の地域活性化イベントに関する調査
日程 及び 行き先	平成　27　年　5　月　10　日　～平成　27　年　5　月　10　日 三重　都・道・府・県　（郡）　伊賀　市・町・村 （行き先の名称）余野公園芝生広場

支出内訳							
1 旅費						3,600	円
（運賃等1						0	円）
（運賃等2						0	円）
（運賃等3						0	円）
（運賃等4						0	円）
（運賃等5						0	円）
（自家用車使用	30	円	×	20 km	＝	600	円）
（宿泊費	16,500	円	×	0 泊	＝	0	円）
（政務雑費	3,000	円	×	1 日	＝	3,000	円）
（加減額1						0	円）
（加減額2						0	円）
（加減額3						0	円）
2 付随する経費						0	円
（参加費、資料代等						0	円）
（手土産代　人数 0 人		円	×	箇所	＝		円）
（その他1				）		0	円）
（その他2				）		0	円）
（その他3				）		0	円）

領収書No

10200339

調査研究費　　**旅費等支出計算書**　　会派分

旅行者 職氏名	三重県議会議員　　木津　直樹　㊞							
用途	伊賀市/名張市議会と広域連携の討論会							
日程 及び 行き先	平成　27　年　5　月　14　日　～平成　27　年　5　月　14　日 三重　都・道・府・県　（郡）　伊賀　市・町・村 （行き先の名称）サンピア伊賀							
支出内訳	1 旅費						3,960	円
	（運賃等1						0	円）
	（運賃等2						0	円）
	（運賃等3						0	円）
	（運賃等4						0	円）
	（運賃等5						0	円）
	（自家用車使用	30	円	×	32 km	＝	960	円）
	（宿泊費	16,500	円	×	0 泊	＝	0	円）
	（政務雑費	3,000	円	×	1 日	＝	3,000	円）
	（加減額1						0	円）
	（加減額2						0	円）
	（加減額3						0	円）
	2 付随する経費						0	円
	（参加費、資料代等						0	円）
	（手土産代　人数 0 人		円	×	箇所	＝		円）
	（その他1				）		0	円）
	（その他2				）		0	円）
	（その他3				）		0	円）

領収書No

10200340

調査研究費　　**旅費等支出計算書**　　会派分

旅行者 職氏名	三重県議会議員　　木津　直樹　　㊞
用途	廃校跡地グラウンドを利用したスポーツ施設の調査 旅館業と連携したスポーツ合宿誘致の調査
日程 及び 行き先	平成　27　年　5　月　23　日　～平成　27　年　5　月　24　日 石川　都・道・府・県　（郡）　七尾　市・町・村 （行き先の名称）（一社）セブンスポーツアクト（株）石川スポーツキャンプ
支出内訳	1 旅費　48,260 円 （運賃等1　JR乗車券　柘植駅⇔和倉温泉駅　11,780 円） （運賃等2　JR特急券　京都駅⇔和倉温泉駅　13,380 円） （運賃等3　（上記サンダーバードグリーン利用）　0 円） （運賃等4　0 円） （運賃等5　0 円） （自家用車使用　30 円 × 20 km ＝ 600 円） （宿泊費 、　16,500 円 × 1 泊 ＝ 16,500 円） （政務雑費　3,000 円 × 2 日 ＝ 6,000 円） （加減額1　0 円） （加減額2　0 円） （加減額3　0 円） 2 付随する経費　0 円 （参加費、資料代等　0 円） （手土産代　人数 0 人　円 × 箇所 ＝　円） （その他1　）　0 円） （その他2　）　0 円） （その他3　）　0 円）

領収書No

10200341

第１３号様式（第９条第２項第２号関係）

政務活動報告書

会派名 代表者名	自民党 団長　　山本　　勝　　印
旅行者 職氏名	三重県議会議員　　木津　直樹
日程 及び 行き先	平成27年5月23日～24日（1泊2日） 石川県七尾市 （一社）セブンスポーツアクト
目的	廃校跡地を利用したスポーツ施設と地元旅館が連携して行うまちづくりの調査
経費内訳	別紙「旅費等支出計算書」のとおり
概要等	石川県七尾市は和倉温泉で栄えた観光市であるが、バブル崩壊やリーマンショック後は宿泊客が激減し旅館経営も苦しくなっていた。 また、市町村合併後は校区再編成が進み統合により廃校も多くなってきた。 そんな背景の中、スポーツ振興に関わるNPO団体がサッカーくじのTOTOの補助金で学校跡地を人工芝グラウンドに整備し近隣各地からスポーツ少年団や大学チームなどの試合を行っていたが夏休みに合宿を希望するチームが増えてきたため地元の旅館業と連携した取り組みが開始された。 地元旅館業には当初不安もあったがスポーツ関係者だけではなくその家族も多く宿泊することとなり旅館だけではなく特産物の売上や飲食関係にも経済効果が波及し地域の活性化にもつながっている。 今後は北陸新幹線の開通により関東からの人の流れも期待できることからグラウンドでのスポーツだけではなく旅館ホテルでの会議や講習会の誘致にも力を入れていくとのことであった。 三重県においても参考になる取り組みであるので北陸新幹線開通後改めて会派視察で調査したいと考える。 以上

10200342

宿泊証明書

宿泊者氏名	木津 直樹 様
宿泊日	27年 5月 23日から 1泊

上記のとおり宿泊したことを証明します。

27年 5月 24日

石川県七尾市石崎町香島1丁目14
日本の宿 のと楽
宿泊施設名 代表取締役 谷崎 二裕

10200343

代表取締役
吉田 泰
Tai Yoshida
090-4324-1948
t.yoshida@spo-camp.com

株式会社 ～スポーツを愛する人に感動を～
石川スポーツキャンプ
本 社 926-0171
石川県七尾市石崎町チ部 32-1
TEL 0767-62-0999
FAX 0767-62-0998
金 沢 924-0803
事務所 石川県白山市乾町 50
TEL 076-276-5566
FAX 076-276-5564

10200344



スポーツでみんながつながる

スポーツを楽しむ喜びを。

大好きなスポーツが良い環境でプレーできるように、大好きなスポーツで大好きな人達と交流できるように、大好きなスポーツで地域をもっと元気にできるように、私たちは考えています。

Go Sports!

10200345

Ishikawa
Sports Camp

森の中のスポーツフィールド



Nanao City Notojima Ground

七尾市能登島グラウンド

碧と緑のスポーツフィールド

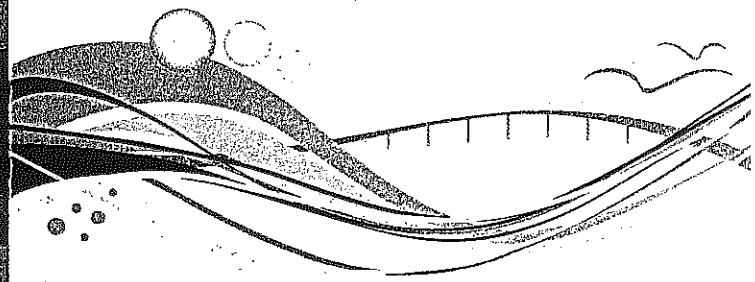

Nanao City Wakura Spa Multipurpose Ground

七尾市和倉温泉多目的グラウンド

調査研究費　　# 旅費等支出計算書　　会派分

旅行者 職氏名	三重県議会議員　　木津　直樹　　㊞
用途	青山マルタピア再建計画についての調査
日程 及び 行き先	平成　27　年　5　月　27　日　～平成　27　年　5　月　28　日 東京　都・道・府・県　千代田区　(郡)　永田　市・町・村 (行き先の名称) 衆議院第1議員会館702号室
支出内訳	1 旅費　51,620 円 (運賃等1　JR乗車券　柘植駅⇔東京駅　14,680 円) (運賃等2　JR新幹線　名古屋駅⇔東京駅　16,840 円) (運賃等3　(上記のぞみグリーン利用)　0 円) (運賃等4　0 円) (運賃等5　0 円) (自家用車使用　30 円 × 20 km ＝ 600 円) (宿泊費　16,500 円 × 1 泊 ＝ 16,500 円) (政務雑費　3,000 円 × 1 日 ＝ 3,000 円) (加減額1　*調査AM9:00からのため始発間に合わず前泊　0 円) (加減額2　0 円) (加減額3　0 円) 2 付随する経費　0 円 (参加費、資料代等　0 円) (手土産代　人数 0 人　円 × 箇所 ＝　円) (その他1　)　0 円) (その他2　)　0 円) (その他3　)　0 円)

領収書No

10200346

第１３号様式（第９条第２項第２号関係）

政務活動報告書

会派名 代表者名	自民党 団長　山本　勝　印
旅行者 職氏名	三重県議会議員　木津　直樹
日程 及び 行き先	平成27年5月27日～28日（1泊2日） 東京都千代田区永田町 衆議院第1議員会館702号室
目的	青山マルタピア再建計画についての調査
経費内訳	別紙「旅費等支出計算書」のとおり
概要等	27日午前9時からの調査のため前泊となる。 <青山マルタピア再建計画についての調査>28日9:00～11:00 伊賀地域の林業振興の中心となっている青山マルタピアが林業不況のため経営が悪化している。また、市町村合併により固定資産が大幅に上がり今は滞納している状態であるの中、自力の再建策は難しく関東を基盤とする民間林業社に売却するか否やそれに伴う補助金返還など地元選出の川崎二郎代議士と農林水産省の担当者と協議をおこなった。 10200347

宿泊証明書

宿泊者氏名	木津 直樹 様
宿泊日	2015 年 5 月 29 日から 1 泊

上記のとおり宿泊したことを証明します。

27 年 5 月 28 日

東京都千代田区紀尾井町4番1号
宿泊施設名 株式会社ニュー・オータニ [redacted]

10200348

調査研究費　　**旅費等支出計算書**　　会派分

旅行者 職氏名	三重県議会議員　　木津　直樹　　㊞
用途	「社会全体IC化」パッケージについての調査 リニア新幹線三重一奈良ルートの調査
日程 及び 行き先	平成　27　年　6　月　4　日　～平成　27　年　6　月　5　日 三重　都・道・府・県　千代田区　（郡）　永田　市・町・村 （行き先の名称）衆議院第1議員会館702号室
支出内訳	1 旅費　37,590 円 （運賃等1　東京駅→名古屋駅JRのぞみグリーン利用　14,680 円） （運賃等2　近鉄名古屋駅→近鉄津駅　特急指定席利用　1,910 円） （運賃等3　0 円） （運賃等4　0 円） （運賃等5　0 円） （運賃等6　0 円） （運賃等7　0 円） （運賃等8　追記：4日は議員派遣により往路は公費で　0 円） （運賃等9　支出済みのため復路交通費のみ計上。　0 円） （運賃等10　5日はAM9:00からの調査のため前泊とする。　0 円） （自家用車使用　30 円 × 50 km ＝ 1,500 円） （宿泊費　16,500 円 × 1 泊 ＝ 16,500 円） （政務雑費　3,000 円 × 1 日 ＝ 3,000 円） （加減額1　0 円） （加減額2　0 円） （加減額3　0 円） 2 付随する経費　0 円 （参加費、資料代等　0 円） （手土産代　人数 0 人　円 × 箇所 ＝　円） （その他1　）　0 円） （その他2　）　0 円） （その他3　）　0 円）

領収書No

10200349

第１３号様式（第９条第２項第２号関係）

政務活動報告書

会派名 代表者名	自民党 団長　山本　勝　印
旅行者 職氏名	三重県議会議員　木津　直樹
日程 及び 行き先	平成27年6月4日～5日（1泊2日） 東京都千代田区永田町 衆議院第１議員会館
目的	社会全体ICTパッケージとリニア新幹線三重県ルートの調査
経費内訳	別紙「旅費等支出計算書」のとおり
概要等	5日は午前9時からの調査のため前泊となる。 ＜社会全体ICT化パッケージについての調査＞5日9:00～10:00 2020年に向けた社会全体のICT化として都市サービスの高度化（スマートフォンや交通系ICカード等を活用して言語等の個人の属性情報に応じた訪日外国人に役に立つ情報を提供する）と高度な映像配信サービスが開始されるのに際し三重県のインバウンド政策において通訳サービスの提供を調査した。 ＜リニア新幹線三重県―奈良県ルートの調査＞5日10:00～11:00 東京～名古屋間の次に予定されている名古屋～大阪間を早期実現するための今後の三重県の活動方針などを調査した。 10200350

宿泊証明書

宿泊者氏名	木津直樹 様
宿泊日	2015年6月4日から 1泊

上記のとおり宿泊したことを証明します。

2015年 6月 5日

東京都港区赤坂3-19-6
アパヴィラホテル<赤坂見附>
TEL 03(3582)5111

宿泊施設名 [redacted]

10-388448

受付票(控)				
平成 27年 6月 5日			午前後 8時45分	
議員名	川崎二郎 殿		7階 702号室	
来館者	ふりがな	きづなおき		
	氏名	木津直樹 外 1 名		
	住所	三重県伊賀市王瀧3489		
	勤務先団体名	県議会議員		
	用件	陳情 挨連公社私 拶絡用用用	職業	第一議 27.6. 受

注意
(1) 用件欄の該当箇所を○でかこんで下さい。
(2) 申請外の議員事務室及び会議室には通行できません。
(3) 本票は、退館時にカード回収箱に返却して下さい。

衆議院議員会館

10200351

調査研究費　　# 旅費等支出計算書　　会派分

旅行者 職氏名	三重県議会議員　　木津　直樹　  　　㊞
用途	マルタピア青山再生計画についての調査 場内周辺調査 組合長、関係市議会議員と検討会
日程 及び 行き先	平成　27　年　6　月　9　日　～平成　27　年　6　月　9　日 三重　都・道・府・県　（郡）　伊賀　市・町・村 （行き先の名称）マルタピア青山

支出内訳	1 旅費						4,800	円
	（運賃等1						0	円）
	（運賃等2						0	円）
	（運賃等3						0	円）
	（運賃等4						0	円）
	（運賃等5						0	円）
	（自家用車使用	30	円	×	60 km	＝	1,800	円）
	（宿泊費	16,500	円	×	0 泊	＝	0	円）
	（政務雑費	3,000	円	×	1 日	＝	3,000	円）
	（加減額1						0	円）
	（加減額2						0	円）
	（加減額3						0	円）
	2 付随する経費						0	円
	（参加費、資料代等						0	円）
	（手土産代　人数 0 人		円	×	箇所	＝		円）
	（その他1				）		0	円）
	（その他2				）		0	円）
	（その他3				）		0	円）

領収書No

10200352

調査研究費　　# 旅費等支出計算書　　会派分

旅行者 職氏名	三重県議会議員　　木津　直樹　  　㊞
用途	残土条例についての調査 関係市議と市役所当局へ聞き取り
日程 及び 行き先	平成　27　年　6　月　11　日　～平成　27　年　6　月　11　日 三重　都・道・府・県　（郡）　伊賀　市・町・村 （行き先の名称）伊賀市役所　議会事務局

支出内訳	1 旅費						3,960	円
	（運賃等1						0	円）
	（運賃等2						0	円）
	（運賃等3						0	円）
	（運賃等4						0	円）
	（運賃等5						0	円）
	（自家用車使用	30	円	×	32 km	＝	960	円）
	（宿泊費	16,500	円	×	0 泊	＝	0	円）
	（政務雑費	3,000	円	×	1 日	＝	3,000	円）
	（加減額1						0	円）
	（加減額2						0	円）
	（加減額3						0	円）
	2 付随する経費						0	円
	（参加費、資料代等						0	円）
	（手土産代　人数 0 人		円	×	箇所	＝		円）
	（その他1				）		0	円）
	（その他2				）		0	円）
	（その他3				）		0	円）

領収書No

10200353

調査研究費　　**旅費等支出計算書**　　会派分

旅行者 職氏名	三重県議会議員　　木津　直樹　  　㊞
用途	食関連産業の振興政策、インバウンド政策に関する調査
日程 及び 行き先	平成　27　年　6　月　30　日　～平成　27　年　7　月　6　日 大阪・イタリア　都・道・府・県　　（郡）泉佐野・ミラノ・ローマ　市・町・村 （行き先の名称）ミラノ国際博覧会会場、カッシーナ・クッカーニァー(ミラノ市) ホテルメディテラネオ(ローマ市)
支出内訳	1 旅費　608,820 円 （運賃等1　高速道路料金　天理⇔関空　5,120 円） （運賃等2　飛行機：関西空港⇔イタリア　399,000 円） （運賃等3　専用車：ミラノ滞在期間(7/1～7/2)　37,000 円） （運賃等4　電車：ミラノ→ローマ　17,200 円） （運賃等5　専用車：ローマ滞在期間(7/3～7/5)　42,000 円） （自家用車使用　30 円 × 300 km ＝ 9,000 円） （宿泊費　16,500 円 × 0 泊 ＝ 0 円） （政務雑費　3,000 円 × 2 日 ＝ 6,000 円） （加減額1　宿泊費(甲地方)21,500×3泊　64,500 円） （加減額2　通訳(ミラノ調査分)　29,000 円） （加減額3　※7/4の宿泊費は政務対象外　0 円） 2 付随する経費　55,820 円 （参加費、資料代等　ミラノ国際博覧会２ｄayパス　7,800 円） （手土産代　人数 0 人　円 × 箇所 ＝　円） （その他1　関西空港利用税　）3,040 円） （その他2　現地空港税　）6,740 円） （その他3　燃料サーチャージ、航空保険料　）35,000 円） （その他4　企画手配料金　）3,240 円） （その他5　）0 円）

領収書No

10200354

第１３号様式（第９条第２項第２号関係）

政　務　活　動　報　告　書

会派名 代表者名	自　民　党　　山　本　勝
旅行者 職氏名	中森　博文　　青木　謙順　　中嶋　年規 野口　正　　田中　祐治　　木津　直樹
日程 及び 行き先	平成２７年６月３０日～７月６日　（７泊　うち１泊は政務活動対象外） ミラノ国際博覧会会場（イタリア　ミラノ市） カッシーナ・クッカーニャ（イタリア　ミラノ市） ホテルメディテラネオ（イタリア　ローマ市）
目的	食関連産業の振興政策、インバウンド政策に関する調査
経費内訳	別添「旅費等支出計算書」のとおり
概要等	（６月３０日） 夜間に関西国際空港を出発のため機内泊。 （７月１日） 本県が食関連産業振興の一環としてミラノ国際博覧会へ出展、三重の食のPRならびに誘客活動等を行うにあたり調査を行った。 ＜ミラノ国際博覧会 三重県出展概要＞ ミラノ国際博覧会は、平成27年5月1日から10月31日までの184日間にわたり、「地球に食料を、生命にエネルギーを」をテーマに開催。142カ国と国際機関が参加し展示やイベントを繰り広げられている。私たちにとって身近な話題である「食」に関して、世界の異なる地域での食料不足の問題、食育の問題、遺伝子組換え物質といった広いテーマを扱っている。 三重県は、7月1日から4日までの4日間、日本館のイベント広場に出展し三重の食の魅力をアピールした。併せてミラノ市内において、食関連産業の関係者やマスコミ、消費者等に販路開拓や海外からの誘客に繋がる情報発信を行った。 この日は三重県デー初日のオープニングイベントを開催。日本館２階に位置するイベント広場において相可高校の生徒による日本料理の実演、イタリア語に翻訳された本県PRビデオの上映、鈴木英敬知事による伊勢志摩サミットのPRなどが行われた。イベント広場では期間中、日本の35

10200355

	自治体が出展を予定しており、県内からは伊賀市が6月28日から30日まで、「伊賀流忍者の精神と食文化」をテーマに出展した。忍者はイタリアをはじめヨーロッパでは日本のアニメの影響もあり多くの注目を集めていた。インバウンド政策の一環として忍者の活用は不可欠との思いを持った。 また、第27回全国菓子大博覧会・三重実行委員会の濱田典保委員長がイタリア語で平成29年4月21日（金）から5月1日（日）に伊勢市で開催される同博覧会のＰＲ。今回のミラノ博の出展コンセプトでもある「食と祈りの食卓」を体感していただくために、高校生レストランのシェフでもある三重県立相可高等学校の生徒が、一流の料理人になるという自身の夢についてイタリア語で語り、高校生自らがミラノで仕入れた食材を使って「鯛の出汁茶漬け」の料理の実演及び試食の振る舞いを行った。その際には、京都吉兆の徳岡邦夫総料理長も参加し、高校生の実演を温かい目で見守りながら日本料理の素晴らしさについて説明を行った。 三重県の出展初日となるこの日は、約700名の来場者がイベント会場を訪れ、有意義なオープニングセレモニーとなった。 ＜レセプションの概要＞ その後、会場を移動し、イタリアのマスコミや食関連産業の関係者等を集めた三重県主催のレセプションが開催された。レセプションでは鈴木英敬知事による三重県PR、安倍首相のビデオメッセージ、全国菓子大博覧会実行委員会濱田委員長のあいさつ、日本料理に関するトークセッションを経て、本県食材を用いた料理を提供し、体感を通じてのPRを展開した。 （7月2日） この日は、ミラノ国際博覧会における日本館の認知度や各国の出展内容等について会場を訪れ調査を行った。 ＜ミラノ国際博覧会の概要＞ ミラノ国際博覧会開催期間中、全ての参加国は自国の食の豊かさや生産性を表現し、自国の名物料理・食品を味わってもらう機会を得ることが出来る。世界文化遺産に登録された「和食」文化の世界への発信の舞台になる上、優れて高いレベルで生産・維持・運送される「食料の技術大国」日本を多くの方々に知って頂くチャンスでもあり、日本館は大変人気を集めていた。今回の万博で目立ったのは、パビリオン内や敷地内に緑地や林や森、あるいは庭園をつくる館が多数みられた。緑との共生・緑の維持がテーマと思える。 主要パビリオンの概要は以下のとおり。 ≪日本館≫博覧会出展パビリオンの中で最大級の規模（敷地面積約4,170平方メートル）で最先端の映像演出による世界や日本の食文化の多様性の紹介やレストラン型のシアターなど、5月1日の博覧会開幕以降、トップクラスの人気を博し、土日には約3,000が入場している。日本館の建物の素材はすべて木材。しかも、釘を使わない「立体木格子」の構造。そこに色鮮やかな日本各県の銘酒樽を並べアクセントを作っている。 展示内容は「人と自然が共に生きる相生の世界」、「自然と寄り添い、多

10200356

	様な恵みを育む日本の食の産地」、「未来につながる伝統の知恵と技。日本食は「未来食」」、「日本の農と食、食文化の多様性、さらなる拡がり」、「伝統と革新がもたらす“クールジャパンダイニング”」、「食卓から始まる人びとの想い、絆。日本食は世界をつなぐ「地球食」」の6ゾーンで構成されバーチャル技術を駆使した分かりやすい展示内容となっていた。コンセプトとしては「自然環境と調和した食の多様性、安全・安心な食材と豊かな人間関係」に力点が置かれており「和食」文化をしっかりと伝えるものであった。 ≪イタリア館≫内部6階建の芸術的な建築物は「生命の木」をイメージした会場でもっとも大きなパビリオンで、閉幕後はこの広場のランドマークとして利用される予定。外壁は光触媒素材を使用しており、太陽の光を受けると空気中の一酸化窒素や窒素酸化物を吸収することができる。イタリアの歴史、食文化、食器類などについて映像を用いながら展示していた。 ≪ドイツ館≫風力を彷彿させるイメージのパビリオン。コンセプトは、ミラノ万博のテーマ Feeding The Planet, Energy For Life（地球に栄養を与え育み、生命のエネルギーを生み出す）に沿って、再生エネルギーを主に、地球、自然を体感できる。「持続可能性」を中心にすえ、気候変動と生物多様性の面から食料生産を考え、消費と食品廃棄も取り上げている。 ≪アメリカ館≫2階建てのパビリオンは屋上にパノラマのテラスが作られ、カフェ、講堂、中庭なども設置。壁はビデオスクリーンに覆われ、またアメリカ50州からの運ばれてきた植物の垂直庭園などが天井に届く高さまで置かれていた。アメリカ館のテーマは「フードシステム」で、オバマ大統領自ら、アメリカがいかに農業生産量を上げ食料不足の解決に貢献しているかを力説。そのキーとなるのが遺伝子組み換え技術との解説がなされていた。同時に多民族国家アメリカをテーマにして、白人家庭、中国人家庭、インド系など様々なファミリーの「祝の食卓」を紹介していた。 ≪ロシア館≫ロシアのパビリオンは建築物として高い評価を得てきており、1937年のパリ万博ではグランプリを、2010年の上海万博では銀賞を獲得している。館内では、壁パネル一面がロシア国内のさまざまな地方料理の紹介となっていた。そして、ロシアで初めて、ロシア20数州の地方料理を集大成した料理本が刊行されたということで大判豪華本を陳列。ウクライナ問題が発生するなかソフトイメージを強調している感もあった。 ミラノ博覧会会場の調査ののち、ミラノ市内中心部にある古民家を活用した複合商業施設（カッシーナ・クッカーニャ）で「三重ＷＥＥＫ」と銘打って、県産品のテストマーケティング（試験販売）のを実施している会場を視察。6月24日から7月7日までの間、毎日15時から21時まで、多くのミラノ市民が訪れる場を生かして、三重県の特産品のテストマーケティングを通して、現地の消費動向などを把握しその後の商品改良などに活用する計画である。 テストマーケティングには、県内35事業者が参加し、約150品目を出展、前日の7月1日には約150名が来場しこの日までの8日間で1,220人の来場者が訪れている。出展業者とのヒアリングでは、三重県の名産品につい

10200357

	て大変多くの興味を持ってもらうものの輸送コスト高に伴う単価設定や供給数量など本格的な輸出取引を実現するには多くの課題があることを実感したとの声があり、県による複数業者を束ねた輸出支援策を求める声もあった。また、イタリア人の味覚や視覚は日本人と異なることもあり、消費者ニーズを的確に把握することの困難さを訴える出展業者もみえた。こうした課題をこのイタリアの地で体感することの意義を評価する業者は非常に多かったと感じた。 （7月3日） 午前中はミラノからローマへ移動。 午後は「観光施策におけるインバウンド施策について」をテーマに、ローマ館トラベルの市川ディレクター（1946 年生まれ 1970 年にローマに移住）と意見交換を行った。 市川ディレクターからのレクチャーのポイントは以下のとおり。 ・インターネットが登場し、これまでは体感するしか得られなかった情報がインターネットでも把握できるようになった ・旅には夢があり、夢を与えてくれる、そういったものがあったにも係らず、インターネットで現実化してくると、表面しか見えないという部分があってもそれで十分満足してしまう。 ・インバウンドも変わってきている。日本ではインバウンドがどんどん増えてきて、東南アジアとか中国がダントツであると思うが、ヨーロッパからもどんどん増えてきている。 ・70年代後半にイタリアへ日本の漫画が入ってきた。それを手にした世代は今50歳代。漫画を通して日本の文化に興味を持つ層が増えている。 ・日本に行っても英語表示が小さくてわかりにくいとの声をよく聞く。サミットに間に合うのであれば英語表示は大きくしたほうがよい。ビジュアル的に「我々はあなたたちを待っていました」という現われにもなる。 その後、以下の質疑応答を行った。 Q：来年のサミットで神宮も世界的に発信する舞台として安倍総理もできるならば参拝してもらいたいという考えは持っているが、宗教上の問題から考えると難しいのではないか。 A：日本が逆にみんなに訴えればいい。我々は宗教的にナチュラルである。だから日本人のみがそれができる。イスラムもキリストも全部乗り越えた本当の意味での世界の平和を我々は歴史的に証明できる。我々はこの宗教であってはいけないとは言っていない。 Q：三重県にどうやって観光客を誘致するか。 A：食べ物である。特に食べるものに対してファーストフードの影響が少しずつ分かってきた。便利、合理的であるということを生活の中の食事に入れた。簡単に食べられる。 それに対し、スローフードはイタリアから始まったが、スローフードはあまり理解されていない。スローフードを見直すために、お寿司、刺身などの、日本料理がある。 イタリアでは若者の三分の一が肥満である。電子レンジで温めて食べ

10200358

る。それが見直されているのがＥＸＰＯである。だから新鮮なものをそこに来てもらって、そこの物を食べる。旬のものを食べる。自然からの受け承りものだからこそ新鮮。生で食べるものがよい。今大腸がんが増えている。大腸癌の原因は食事である、だから食事をどのようにやっていくのかという原点に戻らなければならない。

Ｑ：イタリア人から見て日本は遠い国というイメージはあるのか。

Ａ：飛行機で 12 時間は長い。

≪所感≫

ミラノ国際博覧会

ミラノ国際博覧会は、「地球に食料を、生命にエネルギーを」のテーマのもと 142 の国や地域、国際機関が参加し、世界の人々に安全かつ健康的な食料を持続的に供給していくため、どのようなビジョンを描いているか、世界に向けてメッセージを発信していく場である。

世界は食料に関して多くの課題を抱えている。発展途上国の飢えは解決されることなく、一方先進国では飽食と食料の浪費という不均衡がある。こうした課題は、一国の努力で解決できるものでなく、長期間の取組と、国境を越えた協力が必要となる。

背景には、世界の人口が急増する一方で、貧富の差の広がりや環境破壊によって食料の確保が課題となっていることがある。ローマに農業支援や食料援助を担う国連食糧農業機関（ＦＡＯ）の本部があり、飢餓に苦しむアフリカと地中海をはさんで向き合う地理的な事情もある。

こうした背景は世界各地で異なる気候や風土に適応した形で営まれる農林水産業と多様な食文化に裏づけされたものであり、来場者による問題意識の共有と解決の方策への気づき、さらには自らの具体的な行動へ繋がっていくことが期待される。

インターネットで世界の情報が得られる時代に、多くの国がミラノに集まってパビリオン出展する意味はあるのかという疑問があったが、実際にミラノ万博会場を訪れ、様々なパビリオンを見学することで、参加国それぞれが、独自の立場で表現していることや、内容の多様性に感動した。

また、インターネットで収集した情報とは異質なものであることも解った。インターネットでは、表面しか見えない。現場に行って実際に観て、聴いて、肌で感じて奥深さを実感した。

共通のテーマであるにも拘らず、出展内容が全く異なっている。「食」がテーマでありながら、「食」にもまったく触れていない国も多かった。四季がない、水がない、耕作地がない、厳しい自然環境にある国では、食糧や水の供給が最大課題かも知れない。

四季に恵まれ、豊かな食生活を楽しめる日本の食文化は、地球レベルでは稀な国であることを認識した。幸運な国であるからこそ、地球レベルの食の問題にどう貢献していくのか、重要な課題であると感じた。

インバウンド観光に関する意見交換会

外国人観光客の誘致は、少子高齢化や人口減少が進む中で日本が経済成

10200359

	長を続けるためには不可欠の成長戦略である。このため、日本では外国人観光客誘致戦略を掲げる自治体が少なくない。三重県においても重要なテーマの一つである。 県内には歴史的・文化的遺産、温泉や美しい自然環境に恵まれた観光地が多い。また、ミラノ国際博覧会で示されたように多くの食材と「和食」を中心とした豊富な食を提供することができる。本当の意味での「スローフード」を提供できる本県はイタリアをはじめヨーロッパ諸国の人々の旅行先として十分な訴求力があることを再認識することができた。 一方で英語表記が見えづらいなど、ハード面での受け入れ態勢の整備の重要性、ソフト面においては「おもてなし」という日本独自の高いホスピタリティーをいかに発揮していくのかという課題が明らかになった。 本県で平成28年に開催される伊勢志摩サミットを機にグローバルな潮流に目を向け、既存の常識に捉われず外国人の目線に立った発想と工夫を重ね、個々の観光地が広域連携するとともにそれぞれの地域の特性を生かし、努力を続けることこそが、「観光立県三重」実現への近道と理解した。

10200360

ミラノ万博、ローマ視察　明細書

三重県議会議員ミラノ博覧会視察団　様

2015年6月30日（火）～7月6日（月）　7日間

内容	金額（単位）	
航空運賃（関西-ミラノ）往復　ビジネスクラス利用	399,000	円
関西空港利用税	3,040	円
現地空港税	6,740	円
燃油サーチャージ、航空保険料	35,000	円
バスチャーター料金　ミラノ滞在	37,000	円
通訳ガイド斡旋料金　ミラノ滞在	29,000	円
バスチャーター料金　ローマ滞在	42,000	円
通訳ガイド斡旋料金　ローマ滞在	32,000	円
ミラノ駅-ローマ駅　高速鉄道料金（1等）	17,200	円
ミラノ博覧会　入場料金（2日間）	7,800	円
企画手配料金	3,240	円
合計金額	612,020	円

領　収　証

No.

三重県議会ミラノ視察団 水津直樹　様

27年 7月29日

金額 ¥612,020—

但し 航空発空港税、燃油、航空保険、バス代、通訳ガイド、鉄道料

上記の金額正に領収いたしました ミラノ博入場料、企画手配料

収入印紙

内　訳

税抜金額

消費税額等（　%）

20[redacted]

JTB 総合提携店

㈱三重旅行サービス

アピタ ☎0595-26-0211　アピタ名張店 ☎0595-68-5181

伊賀上野店 ☎0595-21-2917

[redacted]

10200361

（参考様式第２）

宿　泊　証　明　書

(Certification of Stay)

宿泊者氏名 (Name)	**Naoki　KIZU**
宿　泊　日 (Day)	2015 年 7 月 1 日から 2 泊 (Date of stay and nights)

上記のとおり宿泊したことを証明します。

(We certificate you have stayed at our facility.)

2015 年 7 月 3 日 (Date)

宿泊施設名　ECCE S.p.A. HOTEL MICHELANGELO　印

(Name of facility)

※　上記様式は、政務活動用務で宿泊を要した場合に、宿泊先で発行を依頼し、旅費等支出計算書に添付するものとする。

※　宿泊先で同様の内容が記載された宿泊先所定の証明書がある場合は、それをもって代えることができる。

10200362

（参考様式第２）

宿　泊　証　明　書

(Certification of Stay)

宿泊者氏名 (Name)	**Naoki　KIZU**
宿　泊　日 (Day)	2015 年 7 月 3 日から 2 泊 (Date of stay and nights)

上記のとおり宿泊したことを証明します。

(We certificate you have stayed at our facility.)

2015 年 7 月 5 日 (Date)

HOTEL [redacted] TERRANEO
[redacted]A

宿泊施設名　　印

(Name of facility)

※　上記様式は、政務活動用務で宿泊を要した場合に、宿泊先で発行を依頼し、旅費等支出計算書に添付するものとする。

※　宿泊先で同様の内容が記載された宿泊先所定の証明書がある場合は、それをもって代えることができる。

10200363

ご利用日	ご利用先など	商品内容など	ご利用金額	(税額)	回数	回目	お支払金額	備考
15 6 30	ETC料金 西	カンクウキヨウセ゛イ	100		1	1	100	
15 6 30	ETC料金 西	カシワラ	410		1	1	410	
15 6 30	ETC料金 西	テンリ	410		1	1	410	
15 6 30	ETC料金 西	キシワダ (ホン	510		1	1	510	
15 6 30	ETC料金 西	イズミサノ	750		1	1	750	
15 6 30	ETC料金 西	カンサイコクサイクウコウ	820		1	1	820	
15 7 6	ETC料金 阪高	リンクウカンクウ	930		1	1	930	
15 7 7	ETC深割 西	マツバラ (ホン	290		1	1	290	
1 7	ETC深割 西	テンリ	290		1	1	290	
15 7 7	ETC料金 阪高	フミノサト	610		1	1	610	

※新規ご利用分の取消しおよび全額繰上返済があった場合は、ご利用明細に表示されない場合があります。
※リボルビング払いのご利用明細は、新規ご利用分のみ表示します。

次ページに続きます

■1回・2回・分割払いのお支払予定表

お支払年月	お支払予定額	お支払後残高
15年 8月	[redacted]	
15年 9月		
15年10月		
15年11月		
15年12月		
16年 1月		

7ヶ月目以降のお支払予定につきましては、
次回より順次ご案内させていただきます。

※「リボルビング払いのご利用状況」の表示について
繰上返済および取消し等があった場合は、当該金額を
相殺した金額を表示します。

■リボルビング払いのご利用状況

ショッピング(手数料率が複数の場合は残高内訳を別送します) ★~~キャッシング~~★

前月お支払後残高			前月お支払後残高		
新規ご利用金額			新規ご利用金額		
残高合計			残高合計		
8月お支払元本			8月お支払元本		
8月お支払手数料/利息			8月お支払手数料/利息		
8月リボお支払金額			8月リボお支払金額		
今月お支払後残高			今月お支払後残高		
●お支払方法 定額方式		[redacted] 円	●お支払方法		
ボーナス加算 月		円	ボーナス加算 月		円
月		円	月		円

ョッピングリボルビング払いの手数料計算方法】
日27日(金融機関休業日の場合は翌営業日)のお支払後の日々のカードショッピングのリボルビング払い利用残高に対し、弊社定の手数料率(実質年率15.00%*)を乗じ、毎月27日(金融機関休業日の場合は翌営業日)の翌日から翌月の27日(金融機休業日の場合は翌営業日)までの期間の年365日とする日割計算により求めます。なお、初回手数料は、締切日(5日)のリボルグ払い利用残高に対する締切日(5日)の翌日から27日(金融機関休業日の場合は翌営業日)までの計算期間となります。
一部カード・ご利用先によっては、手数料率が異なる場合がございます。

【海外ショッピングご利用について】
海外でのご利用代金の円貨への換算は、売上データをVISA決済センターまたはMasterCard決済センターが処理した日の前日のレート(VISAまたはMasterCard指定金融機関レート)が使用されています。従いまして、換算レートは現地でカードをご利用になった日のレートではありません。
なお、換算に際しましては、海外利用に係る事務処理コストとして、弊社が定めた1.55%(税別)を加算させていただいておりますので、ご了承ください。

調査研究費　　**旅費等支出計算書**　　会派分

旅行者 職氏名	三重県議会議員　　木津　直樹　㊞
用途	三重県農林水産部と伊賀市議会議員及び林業従事者と林業振興会議
日程 及び 行き先	平成　27　年　7　月　16　日　～平成　27　年　7　月　16　日 三重　都・道・府・県　（郡）　津　市・町・村 （行き先の名称）県議会棟
支出内訳	1 旅費　3,000 円 （運賃等1　0 円） （運賃等2　0 円） （運賃等3　0 円） （運賃等4　0 円） （運賃等5　0 円） （自家用車使用　30 円 × 100 km ＝ 3,000 円） （宿泊費　16,500 円 × 0 泊 ＝ 0 円） （政務雑費　3,000 円 × 0 日 ＝ 0 円） （加減額1　0 円） （加減額2　0 円） （加減額3　0 円） 2 付随する経費　0 円 （参加費、資料代等　0 円） （手土産代　人数 0 人　円 × 箇所 ＝　円） （その他1　）　0 円） （その他2　）　0 円） （その他3　）　0 円）

領収書No

10200365

調査研究費　　# 旅費等支出計算書　　会派分

旅行者 職氏名	三重県議会議員　　木津　直樹　㊞
用途	三重県の戦没者と遺族の現状調査、 新居地区道路要望聞き取り意見交換
日程 及び 行き先	平成　27　年　7　月　29　日　～平成　27　年　7　月　29　日 三重　都・道・府・県　（郡）　津・伊賀　市・町・村 （行き先の名称）三重県総合文化センター、新居地区市民センター
支出内訳	1 旅費　6,960 円 （運賃等1　0 円） （運賃等2　0 円） （運賃等3　0 円） （運賃等4　0 円） （運賃等5　0 円） （自家用車使用　30 円 × 132 km ＝ 3,960 円） （宿泊費　16,500 円 × 0 泊 ＝ 0 円） （政務雑費　3,000 円 × 1 日 ＝ 3,000 円） （加減額1　0 円） （加減額2　0 円） （加減額3　0 円） 2 付随する経費　0 円 （参加費、資料代等　0 円） （手土産代　人数 0 人　円 × 箇所 ＝　円） （その他1　）　0 円） （その他2　）　0 円） （その他3　）　0 円）

領収書No

調査研究費　　**旅費等支出計算書**　　会派分

旅行者 職氏名	三重県議会議員　　木津　直樹　㊞							
用途	ライフスタイル変革のイノベーションについての調査 東北大学大学院環境科学研究所　教授古川柳蔵氏							
日程 及び 行き先	平成　27　年　7　月　30　日　～平成　27　年　7　月　30　日 三重　都・道・府・県　（郡）　津　市・町・村 （行き先の名称）県庁　知事応接室							
支出内訳	1 旅費						3,000	円
	（運賃等1						0	円）
	（運賃等2						0	円）
	（運賃等3						0	円）
	（運賃等4						0	円）
	（運賃等5						0	円）
	（自家用車使用	30	円	×	100 km	＝	3,000	円）
	（宿泊費	16,500	円	×	0 泊	＝	0	円）
	（政務雑費	3,000	円	×	0 日	＝	0	円）
	（加減額1						0	円）
	（加減額2						0	円）
	（加減額3						0	円）
	2 付随する経費						0	円
	（参加費、資料代等						0	円）
	（手土産代　人数 0 人		円	×	箇所	＝		円）
	（その他1				）		0	円）
	（その他2				）		0	円）
	（その他3				）		0	円）

領収書No

10200367

調査研究費　　**旅費等支出計算書**　　会派分

旅行者 職氏名	三重県議会議員　　木津　直樹　㊞
用途	各種団体要望聴き取り調査。 弁護士三重県支部、三重県エルピーガス協会、三重県印刷工業組合
日程 及び 行き先	平成　27　年　8　月　3　日　～平成　27　年　8　月　3　日 三重　都・道・府・県　（郡）　津　市・町・村 （行き先の名称）津市桜橋会館
支出内訳	1 旅費　6,560 円 （運賃等1　伊勢道　伊勢関⇒津　560 円） （運賃等2　0 円） （運賃等3　0 円） （運賃等4　0 円） （運賃等5　0 円） （自家用車使用　30 円 × 100 km ＝ 3,000 円） （宿泊費　16,500 円 × 0 泊 ＝ 0 円） （政務雑費　3,000 円 × 1 日 ＝ 3,000 円） （加減額1　0 円） （加減額2　0 円） （加減額3　0 円） 2 付随する経費　0 円 （参加費、資料代等　0 円） （手土産代　人数 0 人　円 × 箇所 ＝　円） （その他1　）　0 円） （その他2　）　0 円） （その他3　）　0 円）

領収書No

10200368

ご利用ありがとうございます。

利　用　証　明　書

NEXCO 中日本

料金所(自)　伊勢関
料金所(至)　津

１５年　８月　３日
９時　１分

通行料金　￥５６０－
(ETCクレジット)

車種　1

取扱番号
11080-33769-97114

本利用証明書は、ＥＴＣ利用照会サービスで印字されたものです。サービス内容の確認は、http://www.etc-user.jp/ にアクセスして下さい。

ご利用ありがとうございま

利　用　証　明　書

NEXCO 中日本

料金所(自)　伊勢関
料金所(至)　津

１５年　８月　５日
８時４３分

通行料金　￥５６０－
(ETCクレジット)

車種　1

取扱番号
11080-55137-44002

本利用証明書は、ＥＴＣ利用照会サービスで印字されたものです。サービス内容の確認は、http://www.etc-user.jp/ にアクセスして下さい。

ご利用ありがとうございます。

利　用　証　明　書

NEXCO 中日本

料金所(自)　津
料金所(至)　伊勢関

１５年　８月　５日
１８時　９分

通行料金　￥５６０－
(ETCクレジット)

車種　1

取扱番号
11080-55498-33415

本利用証明書は、ＥＴＣ利用照会サービスで印字されたものです。サービス内容の確認は、http://www.etc-user.jp/ にアクセスして下さい。

ご利用ありがとうございます。

利　用　証　明　書

NEXCO 中日本

料金所(自)　亀山
料金所(至)　名古屋西

１５年　８月　６日
８時４４分

通行料金　￥１，５８０－
(ETCクレジット)

車種　1

取扱番号
11080-66046-31371

本利用証明書は、ＥＴＣ利用照会サービスで印字されたものです。サービス内容の確認は、http://www.etc-user.jp/ にアクセスして下さい。

10200369

調査研究費

旅費等支出計算書

会派分

旅行者 職氏名	三重県議会議員　木津　直樹　印
用途	旅館業と連携したスポーツ合宿の誘致、 コンペンション都市の取り組みと世界農業遺産について、 三重県が行う首都圏での移住促進の取り組み、
日程 及び 行き先	平成　27　年　8　月　26　日　～平成　27　年　8　月　28　日 石川県・東京都　都・道・府・県　（郡）　七尾・金沢・有楽町　市・町・村 （行き先の名称）　七尾市和倉温泉多目的グランドクラブハウス、能登島グランド、金沢商工会議所 石川県庁、ふるさと回帰支援センター（東京）

支出内訳							
1 旅費						104,690	円
（運賃等1	新名神甲南IC⇔名古屋高速千音寺・烏森					5,500	円）
（運賃等2	名古屋→和倉温泉　乗車券					7,290	円）
（運賃等3	名古屋→京都　新幹線グリーン					5,440	円）
（運賃等4	京都→和倉温泉　特急グリーン					5,500	円）
（運賃等5	和倉温泉→名古屋　乗車券					11,930	円）
（運賃等6	和倉温泉→金沢　B特急券グリーン					1,800	円）
（運賃等7	金沢→東京　新幹線グリーン					11,410	円）
（運賃等8	東京→名古屋　新幹線グリーン					8,420	円）
（運賃等9						0	円）
（運賃等10						0	円）
（自家用車使用	30 円	×	180 km	＝		5,400	円）
（宿泊費	16,500 円	×	2 泊	＝		33,000	円）
（政務雑費	3,000 円	×	3 日	＝		9,000	円）
（加減額1						0	円）
（加減額2						0	円）
（加減額3						0	円）
2 付随する経費						0	円
（参加費、資料代等						0	円）
（手土産代　人数 0 人		円	×	箇所	＝		円）
（その他1				）		0	円）
（その他2				）		0	円）
（その他3				）		0	円）

領収書No

10200370

第１３号様式（第９条第２項第２号関係）

政務活動報告書

会派名 代表者名	自民党 団長　　山本　　勝　　印
旅行者 職氏名	三重県議会議員 中川正美　西場信行　山本勝　前野和美　中森博文　津田健児 小林正人　村林聡　木津直樹
日程 及び 行き先	平成　２７　年　８月２６　日～　２８　日（　２泊　３日） 七尾市和倉温泉多目的グランドクラブハウス・金沢商工会議所・石川県議会 ふるさと回帰支援センター(東京)ほか
目的	①旅館業と連携したスポーツ合宿の誘致　②コンベンション都市の取り組みと世界農業遺産について　③三重県が行う首都圏での移住促進の取り組み
経費内訳	別紙「旅費等支出計算書」のとおり
概要等	一日目　8月26日 ◆旅館業と連携したスポーツ合宿の誘致 （廃校跡地を全面人工芝グランドに改修するなど体育施設の充実、スポーツ合宿や大会を誘致することでの経済効果や活性化を調査した）七尾市産業部観光交流課、ＮＰＯ法人石川スポーツキャンプ 平成12年から旅館が受け入れを開始。宿泊客の増加につながった。 しかし平成19年に能登沖地震があり、宿泊客が減少してしまう。 その対策として、交流人口増のためのサッカー場建設の要望が出る。 観光協会と旅館協同組合が中心となって活動。 平成22年に7億円余で多目的グランド完成。 平成25年には6億円余で能登島グランド完成。 あくまで宿泊してもらった場合のみ補助する仕組みとなっている。 誘致活動もしている。 昨年度約11万人が利用。右肩上がりで増加している。 うち宿泊は3万7千人余。 合宿事業（補助申請） 平成19年度が1780人だったものが平成26年度は2万人余に。 さらに補助金を拡大していく。 今年7月26日には24面　全天候型テニスコートがオープンする。 本日は大学生8チームが来ている。 合宿誘致専門の会社も立ち上がっている。 施設を作るときには県の補助金８０％など。ｔｏｔｏなども活用。 合宿事業はあくまで市。 地域の変化について 旅館の経営をやめようとしていたところが続けられた。 若い人たちの姿がみえることで活気が出た。 夜、飲みに出てくれる。

10200371

子どもが来ることで、その親も来てくれる。

指定管理料ゼロ円について
工夫によって持ち出しはしない方針ときいている。
修繕は常に相談しながらやっている。

二日目　8月27日

◆コンベンション都市の取り組み
（コンベンション都市としての助成金制度などの取り組み、北陸新幹線を活用した地域の発展と課題を調査した）金沢コンベンションビューロー、金沢市観光協会

＜金沢コンベンションビューロー＞

コンベンションビューローはアメリカをお手本に先駆けた。

金沢駅と各会場は地下でつながっている。
4千人、5千人ですまない大型学会は、観光シーズンと重なるとオーバーフローする。
時間距離からすると県内より富山の方が近く、そちらをおさえることも。

国際会議場の新設などについての県のスタンスは、今あるものの有効活用が先、というもの。
県はランニングコストを考えている。
365日使用されるわけではなく、また今あるものも365日使われているわけではない、と。

今後は中小の誘致。
海外からの慰安旅行（インセンティブ・ツアー）にも目を向けていく。

石川・金沢をどう売り込むかの戦略が重要。
思い出につながる演出の要素がおもてなしであり、これら1つ1つが評価の対象になる。

大学がらみの学会、組織・団体などの大会や会議、これらの誘致に力を入れている。
今年は、大会・会議が例年の2倍以上。これは新幹線開業効果でご祝儀相場。
効果を本当に評価できるのは来年以降であると考えている。
学会については例年に比べて大きな変化はない。

学会等開催助成金交付制度について

国際学会で国外から来て頂くと、1人2万4千円。
これほど手厚い制度は他にないのではないかと考えている。

事前調査に来て頂くと1人3万円。（石川県内視察旅費補助制度）
国内学会についても宿泊助成、500円から2千円。
他にも伝統体験（金沢ＭＩＣＥ促進事業費補助金）や短期貸付など。

助成金の予算については天井知らずではない。
前年の秋までに予約申請を受け付け、それを行政が査定して予算化している。
県700万、市350万、マックス1050万円となっている。

＜金沢市観光協会＞

昨年、一般社団法人となり、旅行業の資格を取得した。

観光として何に着目してもらいたいか、といえば伝統工芸や伝統芸能。
クラフトツーリズムなど。

北陸飛騨などとのエリア連携を考えている。

インバウンド海外誘客。特徴は日程にゆとりがあり、高予算であること。
富裕層向けプレミアムツアーとして、人間国宝や文化勲章受章者を訪ねふれる旅などを企画。

小イベントを積み重ねる。たくさんの方を一度にドーンではなく。次はこれに行きたい、となればリピーターになる。
なんでも体験プログラム、150を集約。所要時間もわかる冊子を作った。
ネットでみてもらって、そのまま予約、というようなところまで今後踏み込みたい。

金澤八家の取り組み。
シティホテル8社が、競うのではなく連携。

新幹線沿線という視点。
仙台からみて、函館と金沢は同じ4時間圏内となった。
東北にこちらを向いてもらう。

◆世界農業遺産について
（世界農業遺産「能登の里山里海」を活用した地域活性化について調査した）石川県農林水産部

観光客の入り込みは例年の2倍。北陸新幹線とＮＨＫ朝の連続テレビ小説『まれ』の効果。

県土の6割が里山。全国的には4割程度が普通。
さまざまな食材の北限や南限となっている。栽培可能・漁獲可能な食材の多さが特徴。

里山の荒廃が厳しい状況にある。
そこで起爆剤とするべく、『能登』という面的広がりで提案した。

評価されたのは大きく6点。
特徴的な物事が能登というひとつの地域に集約されているのは、世界的に類がない。

人の手を取り戻すためには、生業・ビジネスと地域づくりを結びつけること。
いしかわ里山創成ファンド（53億円）を地元7金融機関と連携して創設した。
事例としては、農家民宿群。現在47軒で年間1万人の来訪者。過疎高齢化を脱却する糸口に。

人的支援としては、里山づくりＩＳＯ制度、里山ポイント制度。

ブランド力が向上し、県内外の企業が能登地域へ相次いで進出・拡大。

新規就農者が大幅増。
支援のために、農業参入支援ファンド（140億円）を創設。
全国初、5年間の営農定着支援を行う。

三日目　8月28日

◆三重県が行う首都圏での移住促進の取り組み
（平成27年4月に開設した移住相談窓口を視察し、三重県の首都圏における移住促進の取り組みを調査した）ＮＰＯ法人ふるさと回帰支援センター、ええとこやんか三重移住相談センター

＜ＮＰＯ法人ふるさと回帰支援センター＞

地方に戻る動きを作らないと地方の衰退は止まらないと、2002年にＮＰＯとして設立した。
現在、窓口設置が12県1市。相談員配置が27県1市。

紹介しても地域側の受け入れ体制がしっかりしていないと、うまくいかない。
受け入れ体制のためのセミナーを自治体職員向けに開いている。
そこでは、職員としてではなく、いち住民の立場で、と指導している。
地方に仕事がないのが課題。仕事を作るための起業塾も催している。

地方創生が始まった影響か、相談件数が一番多くなる7月は、ＷＥＢサイトのアクセス数が昨年の倍以上となった。
リーマンショック以降は30代独身男性の相談が増えた。仕事がないという理由が多かった。
大震災以降は30代の家族連れの相談が増えた。災害などへの不安という理由が多かった。
地方創生以降は、すべての世代で増加している。
こうした国の動きやマスコミの取り上げによって、今年度の相談件数は突出して伸びている。

西日本は人気がある。しかし三重はランキング外。
三重県はこれまでＰＲをまったくしていない。移住先としての三重を、やっとＰＲし始めた、というところ。

ニーズの1位は自然環境。しかしこれは地方に大きな差はない。
ニーズの2位は就労や住まい。ここで差がつく。

100坪くらいの家庭菜園の希望が多い。
自営を２２％が希望。これは起業ニーズがそれだけあるということ。
戸建て賃貸（空き家）希望が多い。
支援策の問い合わせよりも、そこでの暮らしやライフスタイルの問い合わせが近年多い。
ここの情報発信をぜひ進めるべき。

受け入れが成功している自治体は民間の窓口や受け入れ支援体制のあるところ。
民間・団体の受け入れ体制づくりが重要。

移住後の相談体制は重要。
たとえば商工会の中に窓口がある、とか。
地域のルールを教えてくれる人がいるのは大きい。
ワンストップパーソンを置いている例や、地域の不文律を明文化している事例などがある。

狩猟について。
全国的には、東京にいるうちに免許をとってしまいたい、ということで、窓口で2ヶ月待ちになっている。
地域おこし協力隊でも即戦力となるために取得しようとする方々がいる。ジビエ料理や起業のためという方もいる。
地域に入りやすくなる、という移住者独自の動き。
環境省・農水省は地方で狩猟セミナーをやっているが、東京でもやってほしい。

	若い人に地域課題を何とかしたい、という方が増えている。女性が結構増えている。 １つの仕事で食べていくのは難しい。3つ4つの仕事で月収20万円とかのケース。 その1つで鳥獣駆除、という話はある。 3つ4つの仕事で食べていく半農半Xは、島根県で成功している。 ＜ええとこやんか三重　移住相談センター＞ 南部からはじまり全県に広がっている。 4月から7月の83営業日で190件の相談があった。 20代女性はUターン希望が多い。今の仕事のスキルを活かしたい、という。 どの地域へ、というよりも働き方を重視する傾向がある。持っている知識やスキルを活かせるか。 60代は暮らし方を重視する。 人生をかけた話。責任があるので、しっかりした情報が必要。 以上です。

10200376

ご利用ありがとうございます。

利用証明書

NEXCO 中日本

料金所(自)　甲南
料金所(至)　名古屋西

15年 8月26日
8時37分

通行料金　¥2,180－
(ETCクレジット)

車種　1

取扱番号
11082-65668-31884

本利用証明書は、ETC利用照会サービスで印字されたものです。サービス内容の確認は、http://www.etc-user.jp/ にアクセスして下さい。

ご利用ありがとうございます。

利用証明書

名古屋高速

料金所(自)
料金所(至)　千音寺

15年 8月26日
8時39分

割引前料金　¥770－
割引△　¥200－
通行料金　¥570－
(ETCクレジット)

車種　1

取扱番号
16082-65726-24678

本利用証明書は、ETC利用照会サービスで印字されたものです。サービス内容の確認は、http://www.etc-user.jp/ にアクセスして下さい。

611

ご利用ありがとうございます。

利用証明書

名古屋高速

料金所(自)
料金所(至)　鳥森

15年 8月28日
14時24分

割引前料金　¥770－
割引△　¥200－
通行料金　¥570－
(ETCクレジット)

車種　1

取扱番号
16082-87317-64767

本利用証明書は、ETC利用照会サービスで印字されたものです。サービス内容の確認は、http://www.etc-user.jp/ にアクセスして下さい。

611

ご利用ありがとうございます。

利用証明書

NEXCO 西日本

料金所(自)　名古屋西
料金所(至)　甲南

15年 8月28日
15時17分

通行料金　¥2,180－
(ETCクレジット)

車種　1

取扱番号
11082-87243-85415

本利用証明書は、ETC利用照会サービスで印字されたものです。サービス内容の確認は、http://www.etc-user.jp/ にアクセスして下さい。

ご利用ありがとうございます。

利用証明書

NEXCO 西日本

料金所(自)
料金所(至)　天理

15年 8月28日
17時13分

通行料金　¥410－
(ETCクレジット)

車種　1

取扱番号
12082-87319-40424

本利用証明書は、ETC利用照会サービスで印字されたものです。サービス内容の確認は、http://www.etc-user.jp/ にアクセスして下さい。

ご利用ありがとうございます。

利用証明書

NEXCO 西日本

料金所(自)
料金所(至)　柏原本線

15年 8月28日
17時26分

通行料金　¥410－
(ETCクレジット)

車種　1

取扱番号
12082-87319-40341

本利用証明書は、ETC利用照会サービスで印字されたものです。サービス内容の確認は、http://www.etc-user.jp/ にアクセスして下さい。

ご利用ありがとうございます。

利用証明書

阪神高速

料金所(自)　松原（本線）入
料金所(至)　平野出

15年 8月28日
17時31分

割引前料金　¥510－
割引△　¥100－
通行料金　¥410－
(ETCクレジット)

車種　1

取扱番号
15082-87684-72013

本利用証明書は、ETC利用照会サービスで印字されたものです。サービス内容の確認は、http://www.etc-user.jp/ にアクセスして下さい。

414

ご利用ありがとうございます。

利用証明書

阪神高速

料金所(自)　文の里
料金所(至)　松原（本線）出

15年 8月30日
1時59分

通行料金　¥610－
(ETCクレジット)

車種　1

取扱番号
15083-08953-95349

本利用証明書は、ETC利用照会サービスで印字されたものです。サービス内容の確認は、http://www.etc-user.jp/ にアクセスして下さい。

ご利用ありがとうございます。

利用証明書

NEXCO 西日本

料金所(自)
料金所(至)　松原本線

15年 8月30日
2時 9分

割引前料金　¥410－
割引△　¥120－
通行料金　¥290－
(ETCクレジット)

車種　1

取扱番号
12083-08271-29110

本利用証明書は、ETC利用照会サービスで印字されたものです。サービス内容の確認は、http://www.etc-user.jp/ にアクセスして下さい。

002

ご利用ありがとうございます。

利用証明書

NEXCO 西日本

料金所(自)
料金所(至)　天理

15年 8月30日
2時30分

割引前料金　¥410－
割引△　¥120－
通行料金　¥290－
(ETCクレジット)

車種　1

取扱番号
12083-08273-88716

本利用証明書は、ETC利用照会サービスで印字されたものです。サービス内容の確認は、http://www.etc-user.jp/ にアクセスして下さい。

002

（参考様式第１）

宿　泊　証　明　書

宿泊者氏名	木津直樹
宿　泊　日	27 年 8 月 26 日から 1 泊

上記のとおり宿泊したことを証明します。

27 年 8 月 26 日

石川県七尾市石崎町香島1丁目14
日本の宿 のと楽
宿泊施設名　代表取締役 谷崎　裕 印

※　上記様式は、政務活動用務で宿泊を要した場合に、宿泊先で発行を依頼し、旅費等支出計算書に添付するものとする。

※　宿泊先で同様の内容が記載された宿泊先所定の証明書がある場合は、それをもって代えることができる。

10200377

（参考様式第１）

宿　泊　証　明　書

宿泊者氏名	木津直樹
宿　泊　日	27 年 8 月 27 日から　1 泊

上記のとおり宿泊したことを証明します。

27 年 8 月 28 日

東京都港区赤坂3－19－11
アパヴィラホテル〈赤坂見附〉
TEL 03(3582)5111

宿泊施設名 [redacted]

※　上記様式は、政務活動用務で宿泊を要した場合に、宿泊先で発行を依頼し、旅費等支出計算書に添付するものとする。

※　宿泊先で同様の内容が記載された宿泊先所定の証明書がある場合は、それをもって代えることができる。

調査研究費　　# 旅費等支出計算書　　会派分

旅行者 職氏名	三重県議会議員　　木津　直樹　  　㊞
用途	タブレット機材を利用した議会運営の調査 伊勢湾の漂流ゴミの調査
日程 及び 行き先	平成　27　年　9　月　10　日　～平成　27　年　9　月　11　日 三重　都・道・府・県　（郡）　鳥羽　市・町・村 （行き先の名称）鳥羽市議会　鳥羽漁業組合
支出内訳	1 旅費　33,150 円 （運賃等1　高速通行料金　伊勢関⇒伊勢本線　1,940 円） （運賃等2　伊勢本線⇒津　1,550 円） （運賃等3　津⇒伊勢関　560 円） （運賃等4　0 円） （運賃等5　0 円） （自家用車使用　30 円 × 220 km ＝ 6,600 円） （宿泊費　16,500 円 × 1 泊 ＝ 16,500 円） （政務雑費　3,000 円 × 2 日 ＝ 6,000 円） （加減額1　＊伊勢湾漂着ごみの調査は離島で行った　0 円） （加減額2　連絡船の時間の都合　上宿泊となった。　0 円） （加減額3　0 円） 2 付随する経費　0 円 （参加費、資料代等　0 円） （手土産代　人数 0 人　円 × 箇所 ＝　円） （その他1　）　0 円） （その他2　）　0 円） （その他3　）　0 円）

領収書No

10200379

（参考様式第１）

宿　泊　証　明　書

宿泊者氏名	木津直樹
宿　泊　日	平成27年 9月 10日から　1 泊

上記のとおり宿泊したことを証明します。

平成27年 9月 11日

三重県鳥羽市桃取町546
桃取 [illegible]
三浦政吉

宿泊施設名　TEL 0599-37-3056　三浦　印

※　上記様式は、政務活動用務で宿泊を要した場合に、宿泊先で発行を依頼し、旅費等支出計算書に添付するものとする。

※　宿泊先で同様の内容が記載された宿泊先所定の証明書がある場合は、それをもって代えることができる。

10200380

10200381

ご利用ありがとうございます。

利用証明書

NEXCO 西日本

料金所(自)
料金所(至) 天理

15年 9月 8日
11時18分

通行料金 ￥410－
(ETCクレジット)

車種 1

取扱番号
12090-86950-84193

本利用証明書は、ETC利用照会サービスで印字されたものです。サービス内容の確認は、http://www.etc-user.jp/ にアクセスして下さい。

ご利用ありがとうございます。

利用証明書

NEXCO 西日本

料金所(自)
料金所(至) 柏原本線

15年 9月 8日
11時29分

通行料金 ￥410－
(ETCクレジット)

車種 1

取扱番号
12090-86962-70767

本利用証明書は、ETC利用照会サービスで印字されたものです。サービス内容の確認は、http://www.etc-user.jp/ にアクセスして下さい。

ご利用ありがとうございます。

利用証明書

阪神高速

料金所(自) 松原（本線）入
料金所(至) 玉出出

15年 9月 8日
11時34分

通行料金 ￥820－
(ETCクレジット)

車種 1

取扱番号
15090-87383-34244

本利用証明書は、ETC利用照会サービスで印字されたものです。サービス内容の確認は、http://www.etc-user.jp/ にアクセスして下さい。

ご利用あり.. とうございます。

利用証明書

阪神高速

料金所(自) 阿倍野
料金所(至) 守口（本線）出

15年 9月 9日
16時17分

通行料金 ￥720－
(ETCクレジット)

車種 1

取扱番号
15090-97929-74560

本利用証明書は、ETC利用照会サービスで印字されたものです。サービス内容の確認は、http://www.etc-user.jp/ にアクセスして下さい。

ご利用ありがとうございます。

利用証明書

NEXCO 西日本

料金所(自) 八幡東
料金所(至) 甲南

15年 9月 9日
22時31分

通行料金 ￥1，880－
(ETCクレジット)

車種 1

取扱番号
11090-97857-87127

本利用証明書は、ETC利用照会サービスで印字されたものです。サービス内容の確認は、http://www.etc-user.jp/ にアクセスして下さい。

ご利用ありがとうございます。

利用証明書

NEXCO 中日本

料金所(自) 伊勢関
料金所(至) 伊勢本線

15年 9月10日
15時42分

通行料金 ￥1，940－
(ETCクレジット)

車種 1

取扱番号
11091-07126-30463

本利用証明書は、ETC利用照会サービスで印字されたものです。サービス内容の確認は、http://www.etc-user.jp/ にアクセスして下さい。

ご利用ありがとうございます。

利用証明書

NEXCO 中日本

料金所(自) 伊勢本線
料金所(至) 津

15年 9月11日
14時15分

通行料金 ￥1，550－
(ETCクレジット)

車種 1

取扱番号
11091-17713-62840

本利用証明書は、ETC利用照会サービスで印字されたものです。サービス内容の確認は、http://www.etc-user.jp/ にアクセスして下さい。

ご利用ありがとうございます。

利用証明書

NEXCO 中日本

料金所(自) 津
料金所(至) 伊勢関

15年 9月11日
15時47分

通行料金 ￥560－
(ETCクレジット)

車種 1

取扱番号
11091-17787-00943

本利用証明書は、ETC利用照会サービスで印字されたものです。サービス内容の確認は、http://www.etc-user.jp/ にアクセスして下さい。

ご利用ありがとうございます。

利用証明書

NEXCO 西日本

料金所(自) 甲南
料金所(至) 八幡東

15年 9月13日
20時50分

割引前料金 ￥1，880－
割引△ ￥250－
通行料金 ￥1，630－
(ETCクレジット)

車種 1

取扱番号
11091-39385-90602

本利用証明書は、ETC利用照会サービスで印字されたものです。サービス内容の確認は、http://www.etc-user.jp/ にアクセスして下さい。

019

ご利用ありがとうございます。

利用証明書

NEXCO 西日本

料金所(自) 八幡東
料金所(至) 甲南

15年 9月14日
0時25分

割引前料金 ￥1，880－
割引△ ￥560－
通行料金 ￥1，320－
(ETCクレジット)

車種 1

取扱番号
11091-49442-63143

本利用証明書は、ETC利用照会サービスで印字されたものです。サービス内容の確認は、http://www.etc-user.jp/ にアクセスして下さい。

002

調査研究費　　**旅費等支出計算書**　　会派分

旅行者 職氏名	三重県議会議員　　木津　直樹　　㊞
用途	みえ現場ｄｅ県議会を傍聴、若者のふるさと定着について研究する
日程 及び 行き先	平成　27　年　11　月　11　日　～平成　27　年　11　月　11　日 三重　都・道・府・県　（郡）　名張　市・町・村 （行き先の名称）近畿大学高等専門学校
支出内訳	1 旅費　6,000　円 （運賃等1　0　円） （運賃等2　0　円） （運賃等3　0　円） （運賃等4　0　円） （運賃等5　0　円） （自家用車使用　30　円　×　100　km　＝　3,000　円） （宿泊費　16,500　円　×　0　泊　＝　0　円） （政務雑費　3,000　円　×　1　日　＝　3,000　円） （加減額1　0　円） （加減額2　0　円） （加減額3　0　円） 2 付随する経費　0　円 （参加費、資料代等　0　円） （手土産代　人数　0　人　円　×　箇所　＝　円） （その他1　）　0　円） （その他2　）　0　円） （その他3　）　0　円）

領収書No

10200382

調査研究費　　**旅費等支出計算書**　　会派分

旅行者 職氏名	三重県議会議員　　木津　直樹　  　㊞
用途	議会運営に関する調査
日程 及び 行き先	平成　27　年　11　月　21　日　～平成　27　年　11　月　21　日 三重　都・道・府・県　（郡）　津　市・町・村 （行き先の名称）津市桜橋会館
支出内訳	1 旅費　6,780 円 （運賃等1　伊勢関⇔津　780 円） （運賃等2　0 円） （運賃等3　0 円） （運賃等4　0 円） （運賃等5　0 円） （自家用車使用　30 円 × 100 km ＝ 3,000 円） （宿泊費　16,500 円 × 0 泊 ＝ 0 円） （政務雑費　3,000 円 × 1 日 ＝ 3,000 円） （加減額1　0 円） （加減額2　0 円） （加減額3　0 円） 2 付随する経費　0 円 （参加費、資料代等　0 円） （手土産代　人数 0 人　円 × 箇所 ＝ 円） （その他1　）　0 円） （その他2　）　0 円） （その他3　）　0 円）

領収書No

10200383

10200384

ご利用ありがとうございます。

利用証明書

NEXCO 中日本

料金所(自)　津
料金所(至)　伊勢関

１５年１１月１１日
１６時　８分

通行料金　￥５６０－
(ETCｸﾚｼﾞｯﾄ)

車種　1

取扱番号
11111-17435-61798

本利用証明書は、ＥＴＣ利用照会サービスで印字されたものです。サービス内容の確認は、http://www.etc-user.jp/ にアクセスして下さい。

ご利用ありがとうございます。

利用証明書

NEXCO 中日本

料金所(自)　伊勢関
料金所(至)　津

１５年１１月１６日
１１時２９分

通行料金　￥５６０－
(ETCｸﾚｼﾞｯﾄ)

車種　1

取扱番号
11111-69506-99355

本利用証明書は、ＥＴＣ利用照会サービスで印字されたものです。サービス内容の確認は、http://www.etc-user.jp/ にアクセスして下さい。

ご利用ありがとうございます。

利用証明書

NEXCO 西日本

料金所(自)　甲南
料金所(至)　八幡東

１５年１１月１７日
１８時２９分

通行料金　￥１，８８０－
(ETCｸﾚｼﾞｯﾄ)

車種　1

取扱番号
11111-70388-39930

本利用証明書は、ＥＴＣ利用照会サービスで印字されたものです。サービス内容の確認は、http://www.etc-user.jp/ にアクセスして下さい。

ご利用ありがとうございます。

利用証明書

NEXCO 西日本

料金所(自)　八幡東
料金所(至)　甲南

１５年１１月１７日
２２時　８分

通行料金　￥１，８８０－
(ETCｸﾚｼﾞｯﾄ)

車種　1

取扱番号
11111-70484-14591

本利用証明書は、ＥＴＣ利用照会サービスで印字されたものです。サービス内容の確認は、http://www.etc-user.jp/ にアクセスして下さい。

ご利用ありがとうございます。

利用証明書

NEXCO 中日本

料金所(自)　伊勢関
料金所(至)　津

１５年１１月１８日
１０時３４分

通行料金　￥５６０－
(ETCｸﾚｼﾞｯﾄ)

車種　1

取扱番号
11111-80741-32784

本利用証明書は、ＥＴＣ利用照会サービスで印字されたものです。サービス内容の確認は、http://www.etc-user.jp/ にアクセスして下さい。

ご利用ありがとうございます。

利用証明書

NEXCO 中日本

料金所(自)　伊勢関
料金所(至)　津

１５年１１月２１日
１５時２１分

割引前料金　￥５６０－
割引△　￥１７０－
通行料金　￥３９０－
(ETCｸﾚｼﾞｯﾄ)

車種　1

取扱番号
11112-11952-11727

本利用証明書は、ＥＴＣ利用照会サービスで印字されたものです。サービス内容の確認は、http://www.etc-user.jp/ にアクセスして下さい。

019

ご利用ありがとうございます。

利用証明書

NEXCO 中日本

料金所(自)　津
料金所(至)　伊勢関

１５年１１月２１日
１８時５６分

割引前料金　￥５６０－
割引△　￥１７０－
通行料金　￥３９０－
(ETCｸﾚｼﾞｯﾄ)

車種　1

取扱番号
11112-12125-07727

本利用証明書は、ＥＴＣ利用照会サービスで印字されたものです。サービス内容の確認は、http://www.etc-user.jp/ にアクセスして下さい。

019

ご利用ありがとうございます。

利用証明書

NEXCO 中日本

料金所(自)　伊勢関
料金所(至)　津

１５年１１月２４日
９時２３分

通行料金　￥５６０－
(ETCｸﾚｼﾞｯﾄ)

車種　1

取扱番号
11112-49665-54556

本利用証明書は、ＥＴＣ利用照会サービスで印字されたものです。サービス内容の確認は、http://www.etc-user.jp/ にアクセスして下さい。

ご利用ありがとうございます。

利用証明書

NEXCO 中日本

料金所(自)　津
料金所(至)　伊勢関

１５年１１月２４日
１８時　３分

通行料金　￥５６０
(ETCｸﾚｼﾞｯﾄ)

車種　1

取扱番号
11112-49954-62755

本利用証明書は、ＥＴＣ利用照会サービスで印字されたものです。サービス内容の確認は、http://www.etc-user.jp/ にアクセスして下さい。

ご利用ありがとうございます。

利用証明書

NEXCO 中日本

料金所(自)　伊勢関
料金所(至)　芸濃

１５年１１月２７日
９時１１分

通行料金　￥３１０－
(ETCｸﾚｼﾞｯﾄ)

車種　1

取扱番号
11112-71589-35434

本利用証明書は、ＥＴＣ利用照会サービスで印字されたものです。サービス内容の確認は、http://www.etc-user.jp/ にアクセスして下さい。

調査研究費　　**旅費等支出計算書**　　会派分

旅行者 職氏名	三重県議会議員　　木津　直樹　㊞
用途	日本の防衛に関する意見交換会
日程 及び 行き先	平成　27　年　12　月　10　日　～平成　27　年　12　月　10　日 三重　都・道・府・県　（郡）　津　市・町・村 （行き先の名称）三重県遺族会館
支出内訳	1 旅費　6,000 円 （運賃等1　0 円） （運賃等2　0 円） （運賃等3　0 円） （運賃等4　0 円） （運賃等5　0 円） （自家用車使用　30 円 × 100 km ＝ 3,000 円） （宿泊費　16,500 円 × 0 泊 ＝ 0 円） （政務雑費　3,000 円 × 1 日 ＝ 3,000 円） （加減額1　0 円） （加減額2　0 円） （加減額3　0 円） 2 付随する経費　0 円 （参加費、資料代等　0 円） （手土産代　人数 0 人　円 × 箇所 ＝　円） （その他1　）　0 円） （その他2　）　0 円） （その他3　）　0 円）

領収書No

10200385

調査研究費　　**旅費等支出計算書**　　会派分

旅行者 職氏名	三重県議会議員　　木津　直樹　　㊞
用途	伊勢志摩サミットで議会の役割を調査研究
日程 及び 行き先	平成　27　年　12　月　22　日　～平成　27　年　12　月　22　日 三重　都・道・府・県　（郡）　津　市・町・村 （行き先の名称）ホテルグリーンパーク津
支出内訳	1 旅費　7,120 円 （運賃等1　伊勢道　伊勢関⇔津　1,120 円） （運賃等2　0 円） （運賃等3　0 円） （運賃等4　0 円） （運賃等5　0 円） （自家用車使用　30 円 × 100 km ＝ 3,000 円） （宿泊費　16,500 円 × 0 泊 ＝ 0 円） （政務雑費　3,000 円 × 1 日 ＝ 3,000 円） （加減額1　0 円） （加減額2　0 円） （加減額3　0 円） 2 付随する経費　0 円 （参加費、資料代等　0 円） （手土産代　人数 0 人　円 × 箇所 ＝　円） （その他1　）　0 円） （その他2　）　0 円） （その他3　）　0 円）

領収書No

10200386

ご利用ありがとうございます。

利　用　証　明　書

NEXCO 中日本

料金所(自)　伊勢関
料金所(至)　津

１５年１２月２２日
１１時４９分

通行料金　￥５６０－
(ETCｸﾚｼﾞｯﾄ)

車種　1

取扱番号
11122-21526-28000

本利用証明書は、ＥＴＣ利用照会サービスで印字されたものです。サービス内容の確認は、http://www.etc-user.jp/ にアクセスして下さい。

ご利用ありがとうございます。

利　用　証　明　書

NEXCO 中日本

料金所(自)　津
料金所(至)　伊勢関

１５年１２月２２日
１５時５４分

通行料金　￥５６０－
(ETCｸﾚｼﾞｯﾄ)

車種　1

取扱番号
11122-21670-16324

本利用証明書は、ＥＴＣ利用照会サービスで印字されたものです。サービス内容の確認は、http://www.etc-user.jp/ にアクセスして下さい。

調査研究費　　**旅費等支出計算書**　　会派分

旅行者 職氏名	三重県議会議員　　木津　直樹　㊞
用途	名神名阪連絡道路建設促進の研究、 上記道路の交通量や整備の必要性を調査
日程 及び 行き先	平成　28　年　1　月　14　日　～平成　28　年　1　月　14　日 東京　都・道・府・県　（郡）　千代田区　市・町・村 （行き先の名称）全国町村会館ホールB　国土交通省
支出内訳	1 旅費　40,510 円 （運賃等1　高速道路利用料　2,750 円） （運賃等2　JR東海新幹線グリーン　名古屋⇔東京　29,360 円） （運賃等3　0 円） （運賃等4　0 円） （運賃等5　0 円） （自家用車使用　30 円 × 180 km ＝ 5,400 円） （宿泊費　16,500 円 × 0 泊 ＝ 0 円） （政務雑費　3,000 円 × 1 日 ＝ 3,000 円） （加減額1　0 円） （加減額2　0 円） （加減額3　0 円） 2 付随する経費　0 円 （参加費、資料代等　0 円） （手土産代　人数 0 人　円 × 箇所 ＝　円） （その他1　）　0 円） （その他2　）　0 円） （その他3　）　0 円）

領収書No

10200388

ご利用ありがとうございます。

利　用　証　明　書

NEXCO 中日本

料金所(自)　甲南
料金所(至)　名古屋西

１６年　１月１４日
７時４４分

通行料金　¥２，１８０－
(ETCｸﾚｼﾞｯﾄ)

車種　１

取扱番号
11011-42946-22044

本利用証明書は、ＥＴＣ利用照会サービスで印字されたものです。サービス内容の確認は、http://www.etc-user.jp/ にアクセスして下さい。

ご利用ありがとうございます。

利　用　証　明　書

名古屋高速

料金所(自)
料金所(至)　千音寺

１６年　１月１４日
７時４６分

割引前料金　¥７７０－
割引△　¥２００－
通行料金　¥５７０－
(ETCｸﾚｼﾞｯﾄ)

車種　１

取扱番号
16011-43120-61034

本利用証明書は、ＥＴＣ利用照会サービスで印字されたものです。サービス内容の確認は、http://www.etc-user.jp/ にアクセスして下さい。

611

10200389

調査研究費　　# 旅費等支出計算書　　会派分

旅行者 職氏名	三重県議会議員　　木津　直樹　㊞
用途	伊勢志摩サミットのレガシーを生み出すおもてなし戦略の調査
日程 及び 行き先	平成　28　年　1　月　16　日　～平成　28　年　1　月　16　日 三重　都・道・府・県　（郡）　鈴鹿　市・町・村 （行き先の名称）鈴鹿医療科学大学
支出内訳	1 旅費　5,820 円 （運賃等1　0 円） （運賃等2　0 円） （運賃等3　0 円） （運賃等4　0 円） （運賃等5　0 円） （自家用車使用　30 円 × 94 km ＝ 2,820 円） （宿泊費　16,500 円 × 0 泊 ＝ 0 円） （政務雑費　3,000 円 × 1 日 ＝ 3,000 円） （加減額1　0 円） （加減額2　0 円） （加減額3　0 円） 2 付随する経費　0 円 （参加費、資料代等　0 円） （手土産代　人数 0 人　円 × 箇所 ＝　円） （その他1　）　0 円） （その他2　）　0 円） （その他3　）　0 円）

領収書No

10200390

調査研究費　　**旅費等支出計算書**　　会派分

旅行者 職氏名	三重県議会議員　　木津　直樹　  　㊞
用途	①あなたの自治体の財政を確認を受講し三重県の財政を研究 ②NHK大河ドラマ藤堂高虎を誘致する会と共に実現に向け調査
日程 及び 行き先	平成　28　年　1　月　20　日　～平成　28　年　1　月　21　日 東京　都・道・府・県　（郡）　中央・渋谷区　市・町・村 （行き先の名称）アットビジネスセンター東京駅八重洲通り　NHK
支出内訳	1 旅費　54,620 円 （運賃等1　柘植⇔東京往復　グリーン利用　31,520 円） （運賃等2　0 円） （運賃等3　0 円） （運賃等4　0 円） （運賃等5　0 円） （自家用車使用　30 円 × 20 km ＝ 600 円） （宿泊費　16,500 円 × 1 泊 ＝ 16,500 円） （政務雑費　3,000 円 × 2 日 ＝ 6,000 円） （加減額1　0 円） （加減額2　0 円） （加減額3　0 円） 2 付随する経費　15,000 円 （参加費、資料代等　セミナー受講代　15,000 円） （手土産代　人数 0 人　円 × 箇所 ＝ 円） （その他1　）　0 円） （その他2　）　0 円） （その他3　）　0 円）

領収書No

10200391

領　収　証

大法直前 様　　28 年 1 月 20 日

★　¥15,000

但「あなたの自治体の財政を確認」
1/20 14:00～ セミナー受講代として
上 記 正 に 領 収 い た し ま し た

地方議員研究会
〒530-0001
大阪市北区梅田1丁目1-3-23F 7-3
TEL 06 (7878) 6297

10200392

（参考様式第１）

宿　泊　証　明　書

宿泊者氏名	木津 直樹
宿　泊　日	2016 年　1 月 20 日から　　/ 泊

上記のとおり宿泊したことを証明します。

2016 年　1 月 21 日

東京都港区赤坂3-11-10
アパヴィラホテル〈赤坂見附〉
TEL 03(3582)5111

宿泊施設名 [redacted]

※　上記様式は、政務活動用務で宿泊を要した場合に、宿泊先で発行を依頼し、旅費等支出計算書に添付するものとする。

※　宿泊先で同様の内容が記載された宿泊先所定の証明書がある場合は、それをもって代えることができる。

10200393

第１３号様式（第９条第２項第２号関係）

政務活動報告書

会派名 代表者名	自民党 山本 勝
旅行者 職氏名	三重県議会議員　木津直樹
日程 及び 行き先	平成28年 1月 20日～21日 アットビジネスセンター（東京八重洲通）ＮＨＫ日本放送センター（渋谷区）
目的	地方議員研修及びＮＨＫ大河ドラマ「藤堂高虎」要望
経費内訳	別紙「旅費等支出計算書」のとおり
概要等	1月 20 日 地方議員研修「人口減少時代の自治体財政」を受講 1月 21 日 国会議員、津市長、三重県、伊賀市、甲良町、滋賀県、今治市、愛媛県と、三重県議会議員5名とともに、ＮＨＫ大河ドラマ「藤堂高虎」について、ＮＨＫ関係者に請願した。 政務活動の展開 三重県が取り組む「地方創生」議論の参考とする。 また、本会議の一般質問、各委員会での質問などを通して、県当局の見解を質すとともに、政策提言や意見具申などの取り組みを行うこととする。 10200394

調査研究費　　**旅費等支出計算書**　　会派分

旅行者 職氏名	三重県議会議員　　木津　直樹　  　　㊞
用途	観光振興、学力向上、指定金融機関運用、県立図書館活動の政策 戦後70周年記念事業に関する調査
日程 及び 行き先	平成　28　年　1　月　26　日　～平成　28　年　1　月　28　日 大阪、沖縄　都・道・府・県　（郡）大阪、那覇、糸満 市・町・村 （行き先の名称）大阪府庁、天久小学校、沖縄県議会、沖縄県営平和記念公園
支出内訳	1 旅費　80,186 円 （運賃等1　自家用車：自宅⇔大阪国際空港　高速道路代　2,870 円） （運賃等2　航空機：大阪国際空港⇔沖縄那覇空港　26,600 円） （運賃等3　レンタカー：14,780円÷5名　2,956 円） （運賃等4　0 円） （運賃等5　0 円） （自家用車使用　30 円 × 192 km ＝ 5,760 円） （宿泊費　16,500 円 × 2 泊 ＝ 33,000 円） （政務雑費　3,000 円 × 3 日 ＝ 9,000 円） （加減額1　0 円） （加減額2　0 円） （加減額3　0 円） 2 付随する経費　7,200 円 （参加費、資料代等　0 円） （手土産代　人数 1 人　2,160 円 × 1 箇所 ＝ 2,160 円） （その他1　＊上記手土産は沖縄県会計課へ　）　0 円） （その他2　大阪国際空港　駐車場代　）　5,040 円） （その他3　）　0 円）

領収書No

10200395

第１３号様式（第９条第２項第２号関係）

政　務　活　動　報　告　書

会派名 代表者名	自民党　　山本
旅行者 職氏名	木津　　直樹
日程 及び 行き先	平成２８年１月２６日～１月２８日　（２泊） 大阪府庁（大阪府大阪市） 那覇市立天久小学校（沖縄県那覇市） 沖縄県議会（沖縄県那覇市） 沖縄県営平和祈念公園（沖縄県糸満市）
目的	観光振興、学力向上、指定金融機関運用、県立図書館活用の政策ならびに戦後70周年記念事業に関する調査
経費内訳	別添「旅費等支出計算書」のとおり
概要等	（1月２６日） インバウンド観光客増加に伴う宿泊施設不足等への対応として全国初の民泊に関する条例である「大阪府国家戦略特別区域外国人滞在施設経営事業条例」を制定した大阪府を訪問し、条例制定のねらいや経緯、本年４月１日施行に向けた取組状況などを調査した。 平成26年5月に国家戦略特区指定を受けたことを契機に、インバウンド観光をさらに推進することを目的に旅館業法の規制緩和による賃貸借マンション等を宿泊施設として提供する民泊の実現を目指す条例づくりに着手。治安面等の不安、近隣住民への影響、立入調査権限の法的根拠がないことの課題もあり、旅館組合等の反対も背景に一度条例は府議会で否決された。そのため、課題解決に向けた要件（名簿の義務化、近隣住民との紛争防止措置、立入権限の明確化等）を定め直した条例を平成27年10月に全国初で議決、平成28年4月1日施行となっている。条例運用の細部を定める施行規則を現在検討中であり、同様の条例を制定し先行して施行する東京都大田区の施行規則を参考に進めている。一方で、観光庁と厚生労働省が国内全域の簡易宿泊施設にかかる旅館業法の規制緩和を検討しており、特区による民泊推進の意味が薄れる恐れがあるとのことであった。 なお、この条例では旅館業法、建築基準法の一部適用除外があるものの消防法の緩和策はないとのことであった。

	（1月２７日） 近年、全国学力学習調査において学力成績の向上が著しい沖縄県の取り組みについて、学校現場の訪問と教育庁担当者との意見交換により調査した。平成24年に開校した那覇市立天久小学校（児童約780名、26クラス）の授業風景視察を通じて得た学力向上策の特徴的な取組は次のとおり。 ○県教育庁の指導もあり、児童の学習規律の徹底が図られている ○家庭学習の習慣化を徹底。保護者によるチェックも実施 ○授業の「めあて」を明確にし、児童のノートにも記述 ○黒板、児童のノートとも「導入→展開→まとめ」と統一。ノートの作成方法についての指導が充実 また、教員の指導力向上の取組が次のとおり大変充実している。 ○一人一回は研究授業を実施。校内研究会の活性化も図る ○各教員がPDCAをノートに残し「わかる授業」向上を目指す。その成果について校長の評価、児童の授業理解度等の自己評価も合わせて行い、改善点を教員間でも共有 ○学力強化月間（6月、11月）を設け、県到達度テスト対策を実施 ○全国学力学習状況調査、県到達度テストの結果について振り返りを徹底して行う ○授業改善を指導するための加配教員を配置（平成24年度から） 県教育庁では、学力向上を図るためには学習意欲を高めることが必要との考えをもとに、秋田県の取り組みを参考に上述した特徴的な取組や教員の授業力向上に平成22年度から取り組んでいる。全国学力学習状況調査の結果は徐々に改善し、平成26年度に大きく改善したものの、学校差、学級差が多く残っていることが課題とのことであった。その原因は校長のマネジメント力の差、教員の指導力の差であることが明確であり、指導主事が県から直接各学校を訪問し、県教育事務所がフォローする体制で課題解決を図っている。 なお、全国学力学習状況調査の結果については、県全体と国平均との差、各学校と国平均・県平均との差を学校ごとに保護者にも共有しているとのことであった（全面開示ではない）。 指定金融機関の交代制を実施している沖縄県の取組について県会計課からの資料提供と財政課担当者との意見交換により調査を行った。 昭和47年5月15日の沖縄返還時に、沖縄県では沖縄銀行を指定金融機関に、琉球銀行を指定代理金融機関にそれぞれ指定し、以降この2行を各年交代することを議決。沖縄県庁には両銀行の支店があり、各年の引き継ぎも両行で行うため切り替えに伴う県業務は発生していない。縁故債を発行する際の引き受けシンジゲート団の幹事行についても各年交代している。その際、縁故債の金利は両行とも同じであるなど運用ルールは安定している。メリットとしては地元金融機関の育成が図られることであり、特段の問題点もないことから議会からも指定金融機関交代制に関する指摘はこれまでもないとのことであった。

	県立図書館の活用、特に学校教育との連携、県民の読書習慣向上への取組、建て替えを検討している県立図書館の運営形態について県生涯学習振興課担当者との意見交換による調査を行った。 学校図書館には400冊まで最長6か月間の一括貸出を行い支援している。平成26年に「第三次沖縄県子どもの読書活動推進計画」を策定し、読み聞かせボランティアなど県民の協力者を読書指導員として育成し、学校での読書活動の支援を行なうこととしている。また、県立図書館内に、読書推進を図る個人や団体の活動を支援する拠点となる「子どもの読書活動推進室」を設置している。 県民の読書習慣向上策も含めた「沖縄県読書活動推進基本計画」を平成28年度に策定することとしている。その拠点となる県立図書館を平成30年度に都市再開発で建築される複合施設へ移転する予定となっている。新図書館の計画は、広さが現在の2倍となる1万3000㎡、蔵書可能数が現在の3倍となる260万冊。その運営形態については、「新県立図書館整備検討委員会」を設置し、指定管理者制度の導入も含めてさまざまな観点から検討している。図書館運営全体について指定管理者制度を導入しているのは岩手県のみであり、その他4県においては施設管理の一部について指定管理者制度を導入している先行事例も今後調査していくとのことであった。運営形態は、平成29年度に決定する予定。 なお、沖縄県の県立図書館の図書購入費は5000万円で、本県の2倍、財源には国一括交付金を充てているとのことであった。 （1月28日） 沖縄県営平和祈念公園を訪問し、戦後70周年記念事業として約110万円の予算で改修した三重の塔の現状について現地調査を行った。 改修は大規模なものではなく、三重の塔の礎にある石積み部分のモルタル補修、国旗等の掲揚台への進入路のコンクリート舗装（高齢者対応のバリアフリー化）、石碑の基礎補修などあまり目立たないものであった。また、平成27年11月9日に知事、県議長、県遺族会会長による植樹が行われたことが示されていた。

駐車券・領収書

新関西国際空港株式会社
大阪国際空港駐車場
TEL 06−6856−7300
24時間営業
お帰りの際は事前精算機をご利用ください。

1. 車を離れる時は、必ず本券をお持ちください。
2. 本券は、事前精算された後も出場されるまで、お持ちください。
3. 裏面の注意事項をお読みください。

金額 ..5040円 領収いたしました
20 16-01-28 14:14

6915
入01月26日12時39分 726279 13

領 収 書

No.000003-2624-6960
2016年01月25日

三重県議会 木津直樹様

¥2,160−

消費税 160円を含む。
（内税 160円）

但し、土産代 として上記正に領収いたしました。

三交興業株式会社
名阪上野ドライブイン
三重県伊賀市大内２０１７番地
TEL (0595) 23-1414

[redacted]

※財布等にはさんで保管戴く場合は、印刷面を内側に折り保管をお願いいたします。

領 収 証

No.

三重県議会議員 木津直樹 様

28年 1 月 19 日

金額 ¥26,600 ―

但し 航空券代(1月26日,28日伊丹空港 那覇空港 往復)

上記の金額正に領収いたしました

収入印紙	
	内訳
	税抜金額
	消費税額等（ %）

JTB 総合提携店
㈱ 三重旅行サービス
アピタ ☎0595-26-0211 アピタ名張店 ☎0595-[illegible]5181
伊賀上野店 ☎0595-21-2917

[redacted]

10200399

領　収　証

No.

三重県議会　様

28年 2月 4日

金額 ¥14,100—

但し レンタカー借上料

上記の金額正に領収いたしました

収入印紙

内　訳

税抜金額

消費税額等（　%）

JTB総合提携店
㈱三重旅行サービス
アピタ ☎0595-26-0211　アピタ名張店 ☎0595-68-5181
伊賀上野店 ☎0595-21-2917

[redacted]

領　収　証

No.4701121273

三重県議会議員 様

金額　¥680.-

上記の金額正に領収いたしました。

2016 年 01 月 28 日

入金内訳		
	現　金	680 円

但し下記代金として

レンタカー代	630 円
貸渡契約書番号:4707764804	
適用開始日　:2016/01/28	
適用終了日　:2016/01/28	
消費税	50

Times Car RENTAL
タイムズモビリティネットワークス株式会社
本社 広島市中区鉄砲町7-18東芝ﾌｺｸ生命ビル
TEL 082-227-8924

店舗名
那覇空港
TEL 098-858-1536

印紙税申告納付につき広島東税務署承認済

注意
金額を訂正したものは無効とします。

担当者名 [redacted]

(14,100＋680)÷5名＝2,956円

10200400

中嶋、田中、木津、今井、山内

書

本利用証明書は、ＥＴＣ利用照会サービスで印字されたものです。サービス内容の確認は、http://www.etc-user.jp/ にアクセスして下さい。

本利用証明書は、ＥＴＣ利用照会サービスで印字されたものです。サービス内容の確認は、http://www.etc-user.jp/ にアクセスして下さい。

本利用証明書は、ＥＴＣ利用照会サービスで印字されたものです。サービス内容の確認は、http://www.etc-user.jp/ にアクセスして下さい。

ご利用あ　がとうございます。

利　用　証　明　書

阪神高速

料金所(自)　法円坂
料金所(至)　大阪空港出

１６年　１月２６日
１２時２３分

通行料金　￥７２０－
(ETCクレジット)

車種　1

取扱番号
15012-63326-34832

本利用証明書は、ＥＴＣ利用照会サービスで印字されたものです。サービス内容の確認は、http://www.etc-user.jp/ にアクセスして下さい。

ご利用ありがとうございます。

利　用　証　明　書

阪神高速

料金所(自)　大阪空港入
料金所(至)　法円坂出

１６年　１月２８日
１４時２６分

通行料金　￥７２０－
(ETCクレジット)

車種　1

取扱番号
15012-84505-72323

本利用証明書は、ＥＴＣ利用照会サービスで印字されたものです。サービス内容の確認は、http://www.etc-user.jp/ にアクセスして下さい。

ご利用ありがとうございます。

利　用　証　明　書

阪神高速

料金所(自)　文の里
料金所(至)　松原（本線）出

１６年　１月２８日
２２時４７分

通行料金　￥６１０－
(ETCクレジット)

車種　1

取扱番号
15012-84505-66374

本利用証明書は、ＥＴＣ利用照会サービスで印字されたものです。サービス内容の確認は、http://www.etc-user.jp/ にアクセスして下さい。

ご利用ありがとうございます。

利　用　証　明　書

NEXCO 西日本

料金所(自)
料金所(至)　松原本線

１６年　１月２８日
２２時５５分

通行料金　￥４１０－
(ETCクレジット)

車種　1

取扱番号
12012-84389-76478

本利用証明書は、ＥＴＣ利用照会サービスで印字されたものです。サービス内容の確認は、http://www.etc-user.jp/ にアクセスして下さい。

ご利用ありがとうございます。

利　用　証　明　書

NEXCO 西日本

料金所(自)
料金所(至)　天理

１６年　１月２８日
２３時１７分

通行料金　￥４１０－
(ETCクレジット)

車種　1

取扱番号
12012-84377-24499

本利用証明書は、ＥＴＣ利用照会サービスで印字されたものです。サービス内容の確認は、http://www.etc-user.jp/ にアクセスして下さい。

本利用証明書は、ＥＴＣ利用照会サービスで印字されたものです。サービス内容の確認は、http://www.etc-user.jp/ にアクセスして下さい。

019

本利用証明書は、ＥＴＣ利用照会サービスで印字されたものです。サービス内容の確認は、http://www.etc-user.jp/ にアクセスして下さい。

612

10200401

様式第一

宿　泊　証　明　書

宿泊者氏名	木津 直樹
宿　泊　日	2016　年　1月 26日から　2　泊

上記のとおり宿泊したことを証明します。

2016 年　1 月 26 日

〒900-0033 沖縄県那覇市久米2-1-5
沖縄ナハナ・ホテル＆スパ
宿泊施設名　　印

※　上記様式は、政務活動用務で宿泊を要した場合に、宿泊先で発行を依頼し、旅費等支出計算書に添付するものとする。

※　宿泊先で同様の内容が記載された宿泊先指定の証明書がある場合は、それをもって代えることができる。

10200402

調査研究費　　**旅費等支出計算書**　　会派分

旅行者 職氏名	三重県議会議員　　木津　直樹　　㊞
用途	会派議員総会 東高倉区要望聴き取り現地調査
日程 及び 行き先	平成　28　年　2　月　4　日　～平成　28　年　2　月　4　日 三重　都・道・府・県　（郡）　津・伊賀　市・町・村 （行き先の名称）県議会棟・東高倉公民館及びその周辺
支出内訳	1 旅費　7,720 円 （運賃等1　伊勢道　伊勢関⇔津　1,120 円） （運賃等2　0 円） （運賃等3　0 円） （運賃等4　0 円） （運賃等5　0 円） （自家用車使用　30 円 × 120 km ＝ 3,600 円） （宿泊費　16,500 円 × 0 泊 ＝ 0 円） （政務雑費　3,000 円 × 1 日 ＝ 3,000 円） （加減額1　＊会派総会後一旦事務所に戻り東高倉へ　0 円） （加減額2　0 円） （加減額3　0 円） 2 付随する経費　0 円 （参加費、資料代等　0 円） （手土産代　人数 0 人　円 × 箇所 ＝　円） （その他1　）　0 円） （その他2　）　0 円） （その他3　）　0 円）

領収書No

10200403

第 45 回 議 員 総 会 事 項 書

自民党会派
平成２８年２月４日(木)１２時～

記録係：野口　欠席：中川、石田

１．挨　拶（山本　勝　団長）

２．報告事項

（１）委員長会議(1/18)より〔別紙参照〕

（２）予算決算常任委員会理事会(1/18)より〔別紙参照〕

（３）広聴広報会議(2/1)より〔別紙参照〕

（４）代表者会議(2/4)より〔別紙参照〕

（５）その他

○四日市大学地域連携フォーラム〔チラシ参照〕
日時：2月6日(土)10:00～16:00 場所：四日市大学9号館

○四日市大学公開講座〔チラシ参照〕
日時：2月13日(土)13:00～15:00
場所：そらんぽ四日市1階　講座室　定員80名です

○日本の国際協力と三重県のつながり〔チラシ参照〕
日時：2月20日(土)13:30～16:00
場所：三重県総合文化センター内　生涯学習棟3F

○ＭＩＥ地方創生ベンチャーサミット2016〔チラシ参照〕
日時：2月20日(土)13:55～20:00 場所：四日市都ホテル
※ 参加される方は、チラシ裏の申込書へご記入のうえ、雇用経済部　中小企業・サービス産業振興課へＦＡＸをお願いします

○地方議会議員フォーラム２０１６〔チラシ参照〕
日時：3月25日(金)13:00～17:00
場所：ホテルルポール麹町2Fサファイヤ

○2018彩る感動東海総体 2018.7/26(木)～8/20(月)〔チラシ参照〕

○大規模地震対応マニュアル(携帯版)総務課より〔小冊子参照〕

○その他

３．協議事項

（１）予算決算常任委員会（予算総括質疑）3/7(月)計86分

質疑予定者：①津田(29分)・②服部(29分)・③西場(28分)

（２）議案質疑者（2/25）について　2/10(水)正午までに申し出る
2/12(金)の総会で決定する

（３）３月の議員総会の予定について〔右図参照〕

（４）その他

４．その他

○　県連より

○　その他

議員総会当面の予定（２月・３月）		
第46回	2/12（金）	11:00～
第47回	2/15（月）	12:00～
第48回	2/18（木）	12:00～
第49回	2/19（金）	12:00～
第50回	2/25（木）	12:30～
第51回	2/29（月）	12:00～
第52回	3/2（水）	12:00～
第53回	3/3（木）	12:00～
第54回	3/4（金）	12:00～
第55回	3/7（月）	12:00～
第56回	3/15（火）	11:00～
第57回	3/17（木）	12:00～
第58回	3/18（金）	12:00～
第59回	3/22（火）	12:00～
第60回	3/31（木）	本会議終了後

〈参考〉3/31本会議開始時刻
H25・・・16:30
H26・・・10:00
H27・・・なし

〈参考〉
2/5(金)　14:00～みえ現場de県議会（嬉野ふるさと会館）中森・石田・野口・田中
2/10(水)　10:30～三重県手話言語に関する条例検討会　津田・水谷・田中
2/12(金)　10:00～議会運営委員会　13:00～政策担当者会議　小林・石田・田中
2/15(月)　10:00～全員協議会・予算決算常任委員会　予算決算常任委員会終了後、代表者会議
15:30～16:00日台議連訪台事前説明会(401)
2/16(火)　8:40～三重県手話言語に関する条例検討会（AM:県内調査　PM:検討会）津田・水谷・田中
2/18(木)　10:00～議案上程　本会議散会後、全員協議会　全員協議会終了後、議案聴取会
2/19(金)　10:00～議案聴取会　議案聴取会終了後、代表者会議　代表者会議終了後、議会運営委員会
議会運営委員会終了後、予算決算常任委員会理事会　予決理事会終了後、スポーツ議連役員会 西場・水谷
2/21(日)～23(火)　日台友好議員訪台　中嶋・水谷・中森・青木・津田・野口・田中・木津
2/25(木)　9:30～執行部説明会　9:40～議会運営委員会　10:00～代表質問(山本勝)・議案質疑・予算決算常任委員会
2/29(月)　10:00～一般質問(中村)
3/2(水)　10:00～一般質問(木津)・13:00～(村林)
3/3(木)　10:00～追加議案上程　本会議終了後、議案聴取会　議案聴取会終了後、議会運営委員会
議会運営委員会終了後、予算決算常任委員会理事会
3/4(金)　10:00～一般質問(水谷)・13:00～(中嶋)・追加質疑　本会議散会後、委員長会議
3/7(月)　10:00～予算決算常任委員会（予算総括質疑）西場・津田・服部
3/8(火)　10:00～常任委員会・分科会　戦雇(部外・戦企)・環農(環境)・健病(健福)
3/9(水)　10:00～常任委員会・分科会　総地(地連)・防県(防災)・教警(警察)
3/10(木)　10:00～常任委員会・分科会　戦雇(雇用)・環農(農水)・健病(病院)
3/14(月)　10:00～常任委員会・分科会　総地(総務)・防県(県企)・教警(教育)
3/17(木)　10:00～予算決算常任委員会(採決)
3/18(金)　10:00～代表者会議・議会運営委員会
3/22(火)　10:00～本会議(採決)　本会議散会後、委員長会議
3/31(木)　10:00～追加議案上程、採決

10200404

☆☆　次　回　第４６回総会　２／１２　（金）１１時００分より　☆☆
☆☆　次々回　第４７回総会　２／１５　（月）１２時００分より　☆☆

10200405

ご利用ありがとうございます。
利用証明書
NEXCO 西日本
料金所(自)
料金所(至) 天理
16年 2月 2日
10時 0分
通行料金 ¥410－
(ETCクレジット)
車種 1
取扱番号
12020-23001-42228
本利用証明書は、ETC利用照会サービスで印字されたものです。サービス内容の確認は、http://www.etc-user.jp/ にアクセスして下さい。

ご利用ありがとうございます。
利用証明書
NEXCO 西日本
料金所(自)
料金所(至) 柏原本線
16年 2月 2日
10時11分
通行料金 ¥410－
(ETCクレジット)
車種 1
取扱番号
12020-23024-10169
本利用証明書は、ETC利用照会サービスで印字されたものです。サービス内容の確認は、http://www.etc-user.jp/ にアクセスして下さい。

ご利用ありがとうございます。
利用証明書
阪神高速
料金所(自) 松原（本線）入
料金所(至) 玉出出
16年 2月 2日
10時16分
通行料金 ¥820－
(ETCクレジット)
車種 1
取扱番号
15020-23505-27032
本利用証明書は、ETC利用照会サービスで印字されたものです。サービス内容の確認は、http://www.etc-user.jp/ にアクセスして下さい。

ご利用ありがとうございます。
利用証明書
阪神高速
料金所(自) 文の里
料金所(至) 松原（本線）出
16年 2月 2日
16時50分
通行料金 ¥610－
(ETCクレジット)
車種 1
取扱番号
15020-23505-29228
本利用証明書は、ETC利用照会サービスで印字されたものです。サービス内容の確認は、http://www.etc-user.jp/ にアクセスして下さい。

ご利用ありがとうございます。
利用証明書
NEXCO 西日本
料金所(自)
料金所(至) 松原本線
16年 2月 2日
16時59分
通行料金 ¥410－
(ETCクレジット)
車種 1
取扱番号
12020-23222-06571
本利用証明書は、ETC利用照会サービスで印字されたものです。サービス内容の確認は、http://www.etc-user.jp/ にアクセスして下さい。

ご利用ありがとうございます。
利用証明書
NEXCO 西日本
料金所(自)
料金所(至) 天理
16年 2月 2日
17時21分
通行料金 ¥410－
(ETCクレジット)
車種 1
取扱番号
12020-23229-36383
本利用証明書は、ETC利用照会サービスで印字されたものです。サービス内容の確認は、http://www.etc-user.jp/ にアクセスして下さい。

ご利用ありがとうございます。
利用証明書
NEXCO 中日本
料金所(自) 伊勢関
料金所(至) 津
16年 2月 4日
11時35分
通行料金 ¥560－
(ETCクレジット)
車種 1
取扱番号
11020-44239-44706
本利用証明書は、ETC利用照会サービスで印字されたものです。サービス内容の確認は、http://www.etc-user.jp/ にアクセスして下さい。

ご利用ありがとうございます。
利用証明書
NEXCO 中日本
料金所(自) 津
料金所(至) 伊勢関
16年 2月 4日
13時28分
通行料金 ¥560－
(ETCクレジット)
車種 1
取扱番号
11020-44300-06424
本利用証明書は、ETC利用照会サービスで印字されたものです。サービス内容の確認は、http://www.etc-user.jp/ にアクセスして下さい。

ご利用ありがとうございます。
利用証明書
NEXCO 中日本
料金所(自) 伊勢関
料金所(至) 津
16年 2月 8日
11時10分
通行料金 ¥560－
(ETCクレジット)
車種 1
取扱番号
11020-89824-51417
本利用証明書は、ETC利用照会サービスで印字されたものです。サービス内容の確認は、http://www.etc-user.jp/ にアクセスして下さい。

ご利用ありがとうございます。
利用証明書
NEXCO 中日本
料金所(自) 津
料金所(至) 伊勢関
16年 2月 8日
17時44分
通行料金 ¥560－
(ETCクレジット)
車種 1
取扱番号
11020-80029-50109
本利用証明書は、ETC利用照会サービスで印字されたものです。サービス内容の確認は、http://www.etc-user.jp/ にアクセスして下さい。

調査研究費　　# 旅費等支出計算書　　会派分

旅行者 職氏名	三重県議会議員　　木津　直樹　㊞
用途	伊賀米生産者との意見交換と農業振興に関する調査研究
日程 及び 行き先	平成　28　年　2　月　5　日　～平成　28　年　2　月　5　日 三重　都・道・府・県　（郡）　伊賀　市・町・村 （行き先の名称）とれたて市　ひぞっこ
支出内訳	1 旅費　3,900 円 （運賃等1　0 円） （運賃等2　0 円） （運賃等3　0 円） （運賃等4　0 円） （運賃等5　0 円） （自家用車使用　30 円 × 30 km ＝ 900 円） （宿泊費　16,500 円 × 0 泊 ＝ 0 円） （政務雑費　3,000 円 × 1 日 ＝ 3,000 円） （加減額1　0 円） （加減額2　0 円） （加減額3　0 円） 2 付随する経費　0 円 （参加費、資料代等　0 円） （手土産代　人数 0 人　円 × 箇所 ＝　円） （その他1　）　0 円） （その他2　）　0 円） （その他3　）　0 円）

領収書No

10200406

調査研究費　　**旅費等支出計算書**　　会派分

旅行者 職氏名	三重県議会議員　　木津　直樹　　㊞
用途	県政の課題に関する調査①農林水産部②健康福祉部 ＴＰＰが伊賀市に与える影響の調査
日程 及び 行き先	平成　28　年　2　月　8　日　～平成　28　年　2　月　8　日 三重　都・道・府・県　（郡）　津・伊賀　市・町・村 （行き先の名称）県議会棟　白鵬青年会館
支出内訳	1 旅費　8,020 円 （運賃等1　伊勢道　伊勢関⇔津　1,120 円） （運賃等2　0 円） （運賃等3　0 円） （運賃等4　0 円） （運賃等5　0 円） （自家用車使用　30 円 × 130 km ＝ 3,900 円） （宿泊費　16,500 円 × 0 泊 ＝ 0 円） （政務雑費　3,000 円 × 1 日 ＝ 3,000 円） （加減額1　＊津市から一旦事務所に戻り白鵬青年会館へ　0 円） （加減額2　0 円） （加減額3　0 円） 2 付随する経費　0 円 （参加費、資料代等　0 円） （手土産代　人数 0 人　円 × 箇所 ＝　円） （その他1　）　0 円） （その他2　）　0 円） （その他3　）　0 円）

領収書No

10200407

10200408

ご利用ありがとうございます。

利用証明書

NEXCO 西日本

料金所(自)
料金所(至)　天理

16年 2月 2日
10時 0分

通行料金 ￥410－
(ETCクレジット)
車種 1

取扱番号
12020-23001-42228

本利用証明書は、ETC利用照会サービスで印字されたものです。サービス内容の確認は、http://www.etc-user.jp/ にアクセスして下さい。

ご利用ありがとうございます。

利用証明書

NEXCO 西日本

料金所(自)
料金所(至)　柏原本線

16年 2月 2日
10時11分

通行料金 ￥410－
(ETCクレジット)
車種 1

取扱番号
12020-23024-10169

本利用証明書は、ETC利用照会サービスで印字されたものです。サービス内容の確認は、http://www.etc-user.jp/ にアクセスして下さい。

ご利用ありがとうございます。

利用証明書

阪神高速

料金所(自)　松原（本線）入
料金所(至)　玉出出

16年 2月 2日
10時16分

通行料金 ￥820－
(ETCクレジット)
車種 1

取扱番号
15020-23505-27032

本利用証明書は、ETC利用照会サービスで印字されたものです。サービス内容の確認は、http://www.etc-user.jp/ にアクセスして下さい。

ご利用ありがとうございます。

利用証明書

阪神高速

料金所(自)　文の里
料金所(至)　松原（本線）出

16年 2月 2日
16時50分

通行料金 ￥610－
(ETCクレジット)
車種 1

取扱番号
15020-23505-29228

本利用証明書は、ETC利用照会サービスで印字されたものです。サービス内容の確認は、http://www.etc-user.jp/ にアクセスして下さい。

ご利用ありがとうございます。

利用証明書

NEXCO 西日本

料金所(自)
料金所(至)　松原本線

16年 2月 2日
16時59分

通行料金 ￥410－
(ETCクレジット)
車種 1

取扱番号
12020-23222-06571

本利用証明書は、ETC利用照会サービスで印字されたものです。サービス内容の確認は、http://www.etc-user.jp/ にアクセスして下さい。

ご利用ありがとうございます。

利用証明書

NEXCO 西日本

料金所(自)
料金所(至)　天理

16年 2月 2日
17時21分

通行料金 ￥410－
(ETCクレジット)
車種 1

取扱番号
12020-23229-36383

本利用証明書は、ETC利用照会サービスで印字されたものです。サービス内容の確認は、http://www.etc-user.jp/ にアクセスして下さい。

ご利用ありがとうございます。

利用証明書

NEXCO 中日本

料金所(自)　伊勢関
料金所(至)　津

16年 2月 4日
11時35分

通行料金 ￥560－
(ETCクレジット)
車種 1

取扱番号
11020-44239-44706

本利用証明書は、ETC利用照会サービスで印字されたものです。サービス内容の確認は、http://www.etc-user.jp/ にアクセスして下さい。

ご利用ありがとうございます。

利用証明書

NEXCO 中日本

料金所(自)　津
料金所(至)　伊勢関

16年 2月 4日
13時28分

通行料金 ￥560－
(ETCクレジット)
車種 1

取扱番号
11020-44300-06424

本利用証明書は、ETC利用照会サービスで印字されたものです。サービス内容の確認は、http://www.etc-user.jp/ にアクセスして下さい。

ご利用ありがとうございます。

利用証明書

NEXCO 中日本

料金所(自)　伊勢関
料金所(至)　津

16年 2月 8日
11時10分

通行料金 ￥560－
(ETCクレジット)
車種 1

取扱番号
11020-89824-51417

本利用証明書は、ETC利用照会サービスで印字されたものです。サービス内容の確認は、http://www.etc-user.jp/ にアクセスして下さい。

ご利用ありがとうございます。

利用証明書

NEXCO 中日本

料金所(自)　津
料金所(至)　伊勢関

16年 2月 8日
17時44分

通行料金 ￥560－
(ETCクレジット)
車種 1

取扱番号
11020-80029-50109

本利用証明書は、ETC利用照会サービスで印字されたものです。サービス内容の確認は、http://www.etc-user.jp/ にアクセスして下さい。

調査研究費　　# 旅費等支出計算書　　会派分

旅行者 職氏名	三重県議会議員　　木津　直樹　　㊞	
用途	国政と地方議会の連携に係る調査	
日程 及び 行き先	平成　28　年　2　月　20　日　～平成　28　年　2　月　20　日 三重　都・道・府・県　（郡）　津　市・町・村 （行き先の名称）津市桜橋会館	
支出内訳	1 旅費	3,780 円
	（運賃等1　高速代　伊勢関⇔津　往復	780 円）
	（運賃等2	0 円）
	（運賃等3	0 円）
	（運賃等4	0 円）
	（運賃等5	0 円）
	（自家用車使用　30 円 × 100 km ＝	3,000 円）
	（宿泊費　16,500 円 × 0 泊 ＝	0 円）
	（政務雑費　3,000 円 × 0 日 ＝	0 円）
	（加減額1	0 円）
	（加減額2	0 円）
	（加減額3	0 円）
	2 付随する経費	0 円
	（参加費、資料代等	0 円）
	（手土産代　人数 0 人　円 × 箇所 ＝	円）
	（その他1　）	0 円）
	（その他2　）	0 円）
	（その他3　）	0 円）

領収書No

10200409

ご利用ありがとうございます。

利用証明書

NEXCO 西日本

料金所(自)　天理
料金所(至)

16年 2月20日
11時54分

通行料金　¥410－
(ETCクレジット)

車種　1

取扱番号
12022-06254-82624

本利用証明書は、ETC利用照会サービスで印字されたものです。サービス内容の確認は、http://www.etc-user.jp/ にアクセスして下さい。

ご利用ありがとうございます。

利用証明書

NEXCO 中日本

料金所(自)　伊勢関
料金所(至)　津

16年 2月20日
15時 6分

割引前料金　¥560－
割引△　¥170－
通行料金　¥390－
(ETCクレジット)

車種　1

取扱番号
11022-06362-40013

本利用証明書は、ETC利用照会サービスで印字されたものです。サービス内容の確認は、http://www.etc-user.jp/ にアクセスして下さい。

019

ご利用ありがとうございます。

利用証明書

NEXCO 中日本

料金所(自)　津
料金所(至)　伊勢関

16年 2月20日
17時56分

割引前料金　¥560－
割引△　¥170－
通行料金　¥390－
(ETCクレジット)

車種　1

取扱番号
11022-06477-46305

本利用証明書は、ETC利用照会サービスで印字されたものです。サービス内容の確認は、http://www.etc-user.jp/ にアクセスして下さい。

019

ご利用ありがとうございます。

利用証明書

NEXCO 中日本

料金所(自)　甲南
料金所(至)　大府第二

16年 2月21日
0時48分

割引前料金　¥2，900－
割引△　¥870－
通行料金　¥2，030－
(ETCクレジット)

車種　1

取扱番号
11022-16606-26390

本利用証明書は、ETC利用照会サービスで印字されたものです。サービス内容の確認は、http://www.etc-user.jp/ にアクセスして下さい。

002

ご利用ありがとうございます。

利用証明書

愛知県道路公社

料金所(自)　大高
料金所(至)　りんくう本線

16年 2月21日
1時10分

割引前料金　¥1，080－
割引△　¥210－
通行料金　¥870－
(ETCクレジット)

車種　1

取扱番号
18022-16589-06858

本利用証明書は、ETC利用照会サービスで印字されたものです。サービス内容の確認は、http://www.etc-user.jp/ にアクセスして下さい。

621

ご利用ありがとうございます。

利用証明書

愛知県道路公社

料金所(自)　りんくう本線
料金所(至)　大高

16年 2月23日
20時 2分

通行料金　¥1，080－
(ETCクレジット)

車種　1

取扱番号
18022-31876-78024

本利用証明書は、ETC利用照会サービスで印字されたものです。サービス内容の確認は、http://www.etc-user.jp/ にアクセスして下さい。

ご利用ありがとうございます。

利用証明書

NEXCO 西日本

料金所(自)　大府第二
料金所(至)　甲南

16年 2月23日
20時58分

通行料金　¥2，900－
(ETCクレジット)

車種　1

取扱番号
11022-31896-42569

本利用証明書は、ETC利用照会サービスで印字されたものです。サービス内容の確認は、http://www.etc-user.jp/ にアクセスして下さい。

ご利用ありがとうございます。

利用証明書

NEXCO 中日本

料金所(自)　伊勢関
料金所(至)　津

16年 2月24日
16時56分

通行料金　¥560－
(ETCクレジット)

車種　1

取扱番号
11022-42367-30902

本利用証明書は、ETC利用照会サービスで印字されたものです。サービス内容の確認は、http://www.etc-user.jp/ にアクセスして下さい。

ご利用ありがとうございます。

利用証明書

NEXCO 中日本

料金所(自)　津
料金所(至)　伊勢関

16年 2月24日
17時27分

通行料金　¥560－
(ETCクレジット)

車種　1

取扱番号
11022-42415-51145

本利用証明書は、ETC利用照会サービスで印字されたものです。サービス内容の確認は、http://www.etc-user.jp/ にアクセスして下さい。

ご利用ありがとうございます。

利用証明書

NEXCO 中日本

料金所(自)　伊勢関
料金所(至)　津

16年 2月25日
9時24分

通行料金　¥560－
(ETCクレジット)

車種　1

取扱番号
11022-52782-51368

本利用証明書は、ETC利用照会サービスで印字されたものです。サービス内容の確認は、http://www.etc-user.jp/ にアクセスして下さい。

調査研究費　　**旅費等支出計算書**　　会派分

旅行者 職氏名	三重県議会議員　　木津　直樹　㊞
用途	日台友好交流にかかる自然環境保全・活用・観光PR 日台関係等に関する調査
日程 及び 行き先	平成　28　年　2　月　20　日　～平成　28　年　2　月　23　日 中華民国　都・道・府・県　（郡）桃園市、台北市、新北市　市・町・村 （行き先の名称）桃園民生館、野柳地質公園、桃園ランタンフェスティバル会場、台北アンダバサーホテル

支出内訳								
1 旅費							188,160	円
（運賃等1	自家用車使用：高速往復						6,880	円）
（運賃等2	航空運賃：中部国際空港⇔桃園国際空港						59,000	円）
（運賃等3	台湾高速鉄道：台北⇒桃園						630	円）
（運賃等4							0	円）
（運賃等5							0	円）
（自家用車使用	30	円	×	232	km	＝	6,960	円）
（宿泊費	16,500	円	×	1	泊	＝	16,500	円）
（宿泊費1	15,500	円	×	2	泊	＝	31,000	円）
（宿泊費2	0	円	×	0	泊	＝	0	円）
（宿泊費3	0	円	×	0	泊	＝	0	円）
（政務雑費	3,000	円	×	1	日	＝	3,000	円）
（政務雑費1	5,100	円	×	3	日	＝	15,300	円）
（政務雑費2	0	円	×	0	日	＝	0	円）
（政務雑費3	0	円	×	0	日	＝	0	円）
（加減額1	中部国際空港利用税						2,570	円）
（加減額2	現地空港税						1,810	円）
（加減額3	燃料サーチャージ、航空保険料						3,600	円）
（加減額4	諸経費						36,410	円）
（加減額5	中部国際空港駐車料3日間						4,500	円）
2 付随する経費							0	円
（参加費、資料代等							0	円）
（手土産代	人数 0 人		円	×		箇所 ＝		円）
（その他1						）	0	円）
（その他2	追記：早朝集合のため前泊					）	0	円）
（その他3						）	0	円）

10200411　　領収書No

第１３号様式（第９条第２項第２号関係）

政　務　活　動　報　告　書

会派名 代表者名	自　民　党　　山　本　　勝
旅行者 職氏名	水谷隆　中森博文　青木謙順　津田健児 野口正　田中祐治　木津直樹
日程 及び 行き先	平成２８年２月２０日～２月２３日　（３泊） 中華民国（台湾） 桃園民生館（桃園市） 野柳地質公園（新北市） 桃園ランタンフェスティバル会場（桃園市） 台北アンバサダーホテル（台北市）
目的	日台友好交流にかかる自然環境保全・活用、観光 PR、日台関係等に関する調査
経費内訳	別添「旅費等支出計算書」のとおり
概要等	台湾と本県との観光、文化、教育、産業など多分野にわたる相互交流を図っているなか、更なる友好関係の構築を目指すために、台湾観光局の主催する歓迎会や旧正月を祝う祭典「台湾ランタンフェスティバル」（台湾燈会）へ参加した。そして台湾総統選挙後の「新時代の日台関係」をテーマに亜東関係協会蔡明耀秘書長の講演を通して今後の交流の在り方について 16 名の議員とともに調査を行った。 （2 月 20 日） 早朝に中部国際空港を出発のため前泊。 （2 月 21 日） 台湾観光局主催歓迎会へ出席。開幕を翌日に控え、津市のよさこい団体２チームのメンバーほか、安濃津よさこい組織委員会や県当局の関係者、津市長らと共に参加。フェスティバル主催者の台湾観光局の劉喜臨副局長ら台湾政府関係者と交流を行った。 台湾におけるランタンフェスティバルには、日本からは津市のほか、北海道よさこいソーラン、名古屋市のにっぽんど真ん中祭の関係者が交流を行っている。こうした組織の幹部メンバ

10200412

	一とも意見交換をすることができ、それぞれの交流の方法を学び合うとともに、台湾からの学生メンバーを受け入れ SNS を利用した DM を活用するなどにより、学生が長きにわたって日本を訪れるリピーターとなっているとの先進的な取組を学ぶことができた。 夜には、台湾観光協会副会長で保保旅行社代表の戴啓珩を招き、今後の観光交流について調査した。 戴代表からは「交流を続けることが重要。さまざまな世代、特に修学旅行の相互訪問を三重県とはさらに活発にしたい」との提案をいただいた。保保旅行社は台湾の高所得者層向けの日本へのゴルフツーリズムにも力を入れており、三重県がインバウンド対応の一環として平成 28 年度においてゴルフツーリズム関連の新規事業を行うことを伝えたところ、その成果に期待する旨のコメントをいただいた。 （2 月 22 日） 午前は、台湾北端の観光地の野柳地質公園のインバウンド観光入込客動向調査（自然保護、自然観光地としての調査）を行った。 数年前から飛躍的に観光客が増えて年間 300 万人が訪れる景勝地。内訳は中国本土から 50%、日本からは 2%の観光客が訪れている。インバウンド対応や景観保護の在り方について調査した。 台湾はユネスコに加盟していないため、野柳地質公園はじめ数多くの自然環境資産を世界遺産登録することができない。中国大陸からの観光客は自然保護に対するモラルがまだ低く、課題を感じているとのことであった。また、公園内のサインやアナウンスは北京語が主であり、英語表記や日本語表記の充実が望まれる。これは本県にとっても同じであり、自然保護ルール周知をはじめ外国人観光客に視覚による理解を深める取組は重要であることを再認識した。 午後は、台湾ランタンフェスティバルオープニングと三重県観光 PR の現地調査を行った。 三重県のよさこいチーム「極津」、「天狗う」もパレードに参加し、台湾の観覧者から大きな拍手を得ていた。ランタンフェスティバル会場には数多くのランタンが並んでおり、各種の受賞作品も展示されている。三重県のランタンは、海女と忍者、真珠、伊勢志摩サミットのＰＲのもので、県ランタン製作費用

10200413

	約225万円。多くの来場者が三重県ランタンの前で写真を撮っていた。なお、北海道のランタンは札幌雪祭りをイメージしているものであった。 馬台湾総統も出席したランタンフェスティバルのメインステージでは、石垣三重県副知事や前葉津市長が挨拶し、台湾との交流をアピールした。 （2月23日） 亜東関係協会蔡明耀秘書長の講演を聴講した。テーマは「新時代の日台関係」。 内容は、先に行われた総選挙で民進党の蔡英文氏が圧倒的に支持されて5月に政権が樹立されると、益々日台関係の絆が強くなるという主旨で、両岸関係等の状況を聞いたうえで、日本と台湾の運命共同体としての連携、互恵互利の連携、信頼関係の絆などについて理解を深め、日台関係の重要性、隣国同士から兄弟関係へ、形式から実質へなど、今後の日台関係の在り方について説明を受けた。 具体的には、台湾の持つ「経営力」「国際性」「ビジネスセンス」と日本の持つ「経営管理力」「ブランド力」「技術力」を合わせることによって、新たなビジネスチャンスが期待されるという内容もあり、今後の日台関係をより良くしていくための考え方の参考となった。 台湾ではTPPへの加盟に非常に興味を持っており、この点について三重県議会からも応援をしてほしい旨の要請をいただいた。 その会場で、三重県議会議員一同から台湾南部で起きた地震の復旧・復興のための義援金40万円の目録を中嶋年規日台友好三重県議会議員連盟会長が手渡し、蔡秘書長から「感謝状」をいただいた。

10200414

領　収　証

No.

28年2月24日

三重県議会議員 木津貞樹 様

金額 ¥104,020—

但し 訴訟調査費用

上記の金額正に領収いたしました

収入印紙 [redacted] 200円

内　訳

税抜金額

消費税額等（　%）

JTB総合提携店

㈱三重旅行サービス

アピタ ☎0595-26-0211　アピタ名張店 ☎0595-68-5181

伊賀上野店 ☎0595-21-2917

[redacted]

10200415

作成日： 2016年2月24日

NO2	整理番号	担当者
	16-12-039-2	[redacted]

ご 請 求 明 細 書

日台友好三重県議会議員連盟訪台団 様

内容	数量	単位	単価	金額
航空運賃(日本航空 中部国際空港-桃園国際空港 往復)	1	名様	59,000	59,000
中部国際空港利用税	1	名様	2,570	2,570
現地空港税	1	名様	1,810	1,810
燃油サーチャージ/航空保険料	1	名様	3,600	3,600
台湾高速鉄道 特急券/乗車券	1	名様	630	630
諸経費 (野柳地質公園入場料/3日間専用バス借上料/通訳ガイド/乗務員費用/現地旅行会社手数料/取扱手数料	1	名様	36,410	36,410
訪台調査費用一式合計				104,020

JTB総合提携店
三重県知事登録旅行業第2種325号
(株)三重旅行サービス アピタ名張店
三重県名張市下比奈知字黒田3100-1
電話0595-68-5181 FAX0595-68-5183
代表取締役 神田 勝仁
担当者 [redacted]

10200416

（参考様式第１）

宿　泊　証　明　書

宿泊者氏名	木津直樹
宿　泊　日	2016 年 2 月 20 日から　1 泊

上記のとおり宿泊したことを証明します。

2016年 2月21日

CENTRAIR HOTEL
中部国際空港 セントレアホテル
〒479-0881
愛知県常滑市セントレアー丁目1番地
TEL0569-38-1111/FAX0569-38-1110

宿泊施設名　　印

※　上記様式は、政務活動用務で宿泊を要した場合に、宿泊先で発行を依頼し、旅費等支出計算書に添付するものとする。

※　宿泊先で同様の内容が記載された宿泊先所定の証明書がある場合は、それをもって代えることができる。

（参考様式第２）

宿　泊　証　明　書

(Certification of Stay)

宿泊者氏名 (Name)	**Naoki　KIZU**
宿　泊　日 (Day)	2016 年 2 月 21 日から 2 泊 (Date of stay and nights)

上記のとおり宿泊したことを証明します。

(We certificate you have stayed at our facility.)

2016 年 2 月 21 日 (Date)

宿泊施設名　　印

(Name of facility)

※　上記様式は、政務活動用務で宿泊を要した場合に、宿泊先で発行を依頼し、旅費等支出計算書に添付するものとする。

※　宿泊先で同様の内容が記載された宿泊先所定の証明書がある場合は、それをもって代えることができる。

10200418

ご利用ありがとうございます。

利用証明書

NEXCO 西日本

料金所(自)
料金所(至) 天理

16年 2月20日
11時54分

通行料金 ¥410－
(ETCｸﾚｼﾞｯﾄ)

車種 1

取扱番号
12022-06254-82624

本利用証明書は、ETC利用照会サービスで印字されたものです。サービス内容の確認は、http://www.etc-user.jp/ にアクセスして下さい。

ご利用ありがとうございます。

利用証明書

NEXCO 中日本

料金所(自) 伊勢関
料金所(至) 津

16年 2月20日
15時 6分

割引前料金 ¥560－
割引△ ¥170－
通行料金 ¥390－
(ETCｸﾚｼﾞｯﾄ)

車種 1

取扱番号
11022-06362-40013

本利用証明書は、ETC利用照会サービスで印字されたものです。サービス内容の確認は、http://www.etc-user.jp/ にアクセスして下さい。

019

ご利用ありがとうございます。

利用証明書

NEXCO 中日本

料金所(自) 津
料金所(至) 伊勢関

16年 2月20日
17時56分

割引前料金 ¥560－
割引△ ¥170－
通行料金 ¥390－
(ETCｸﾚｼﾞｯﾄ)

車種 1

取扱番号
11022-06477-46305

本利用証明書は、ETC利用照会サービスで印字されたものです。サービス内容の確認は、http://www.etc-user.jp/ にアクセスして下さい。

019

ご利用ありがとうございます。

利用証明書

NEXCO 中日本

料金所(自) 甲南
料金所(至) 大府第二

16年 2月21日
0時48分

割引前料金 ¥2，900－
割引△ ¥870－
通行料金 ¥2，030－
(ETCｸﾚｼﾞｯﾄ)

車種 1

取扱番号
11022-16606-26390

本利用証明書は、ETC利用照会サービスで印字されたものです。サービス内容の確認は、http://www.etc-user.jp/ にアクセスして下さい。

002

ご利用ありがとうございます。

利用証明書

愛知県道路公社

料金所(自) 大高
料金所(至) りんくう本線

16年 2月21日
1時10分

割引前料金 ¥1，080－
割引△ ¥210－
通行料金 ¥870－
(ETCｸﾚｼﾞｯﾄ)

車種 1

取扱番号
18022-16589-06858

本利用証明書は、ETC利用照会サービスで印字されたものです。サービス内容の確認は、http://www.etc-user.jp/ にアクセスして下さい。

621

10200419

ご利用ありがとうございます。

利用証明書

愛知県道路公社

料金所(自) りんくう本線
料金所(至) 大高

16年 2月23日
20時 2分

通行料金 ¥1，080－
(ETCｸﾚｼﾞｯﾄ)

車種 1

取扱番号
18022-31876-78024

本利用証明書は、ETC利用照会サービスで印字されたものです。サービス内容の確認は、http://www.etc-user.jp/ にアクセスして下さい。

ご利用ありがとうございます。

利用証明書

NEXCO 西日本

料金所(自) 大府第二
料金所(至) 甲南

16年 2月23日
20時58分

通行料金 ¥2，900－
(ETCｸﾚｼﾞｯﾄ)

車種 1

取扱番号
11022-31896-42569

本利用証明書は、ETC利用照会サービスで印字されたものです。サービス内容の確認は、http://www.etc-user.jp/ にアクセスして下さい。

ご利用ありがとうございます。

利用証明書

NEXCO 中日本

料金所(自) 伊勢関
料金所(至) 津

16年 2月24日
15時56分

通行料金 ¥560－
(ETCｸﾚｼﾞｯﾄ)

車種 1

取扱番号
11022-42367-30902

本利用証明書は、ETC利用照会サービスで印字されたものです。サービス内容の確認は、http://www.etc-user.jp/ にアクセスして下さい。

ご利用ありがとうございます。

利用証明書

NEXCO 中日本

料金所(自) 津
料金所(至) 伊勢関

16年 2月24日
17時27分

通行料金 ¥560－
(ETCｸﾚｼﾞｯﾄ)

車種 1

取扱番号
11022-42415-51145

本利用証明書は、ETC利用照会サービスで印字されたものです。サービス内容の確認は、http://www.etc-user.jp/ にアクセスして下さい。

ご利用ありがとうございます。

利用証明書

NEXCO 中日本

料金所(自) 伊勢関
料金所(至) 津

16年 2月25日
9時24分

通行料金 ¥560－
(ETCｸﾚｼﾞｯﾄ)

車種 1

取扱番号
11022-52782-51368

本利用証明書は、ETC利用照会サービスで印字されたものです。サービス内容の確認は、http://www.etc-user.jp/ にアクセスして下さい。

中部国際空港セントレアホテル

GUEST 木津　直樹 様

ROOM/お部屋　1115
NO.PERS./ご宿泊人数　1
FOLIO/伝票番号　137906
PAGE/枚数　1/ 1
ARRIVE/ご到着　2016/02/20
DEPART/ご出発　2016/02/21

DATE	ROOM	DESCRIPTION 摘要	DEBIT CREDIT/料金	PAYMENT/お支払	REMARKS/備考
02/20	1115	駐車場代金	4,500		
				THANK YOU 領収 PAID	
SUB TOTAL／小計			4,500	0	
AMOUNT DUE／ご請求金額			4,500		

請求明細書 兼 領収書

ご署名 / GUEST SIGNATURE

ありがとうございました。またのご利用をお待ちいたしております。
ご宿泊の料金には、サービス料と規定の税金を加算させて頂いております。
個々の伝票につきましては、勝手ながら再発行致しかねます。悪しからずご了承くださいませ。

〒479-0881 愛知県常滑市セントレア1-1　TEL:0569-38-1111　FAX:0569-38-1110

Folio/伝票番号	Issued Date/発行日時	Operator/担当者	CRTNo.
137906	2016/02/21 01:21	001119	512

10200420

調査研究費

旅費等支出計算書

会派分

旅行者 職氏名	三重県議会議員　木津　直樹　㊞							
用途	土地収用法の研究と現場調査							
日程 及び 行き先	平成　28　年　2　月　24　日　～平成　28　年　2　月　24　日 三重　都・道・府・県　（郡）　伊賀・津　市・町・村 （行き先の名称）伊賀市新庁舎移転予定地(四十九町)・県議会棟							
支出内訳	1 旅費						6,900	円
	（運賃等1						0	円）
	（運賃等2						0	円）
	（運賃等3						0	円）
	（運賃等4						0	円）
	（運賃等5						0	円）
	（自家用車使用	30	円	×	130	km ＝	3,900	円）
	（宿泊費	16,500	円	×	0	泊 ＝	0	円）
	（政務雑費	3,000	円	×	1	日 ＝	3,000	円）
	（加減額1						0	円）
	（加減額2						0	円）
	（加減額3						0	円）
	2 付随する経費						0	円
	（参加費、資料代等						0	円）
	（手土産代　人数 0 人		円	×		箇所 ＝		円）
	（その他1					）	0	円）
	（その他2					）	0	円）
	（その他3					）	0	円）

領収書No

10200421

調査研究費　　**旅費等支出計算書**　　会派分

旅行者 職氏名	三重県議会議員　　木津　直樹　㊞
用途	伊賀の農業振興と伊賀米生産についての調査
日程 及び 行き先	平成　28　年　2　月　26　日　～平成　28　年　2　月　26　日 三重　都・道・府・県　（郡）　伊賀　市・町・村 （行き先の名称）JAいがほくぶ営農センター
支出内訳	1　旅費　4,080　円 （運賃等1　0　円） （運賃等2　0　円） （運賃等3　0　円） （運賃等4　0　円） （運賃等5　0　円） （自家用車使用　30　円　×　36　km　＝　1,080　円） （宿泊費　16,500　円　×　0　泊　＝　0　円） （政務雑費　3,000　円　×　1　日　＝　3,000　円） （加減額1　0　円） （加減額2　0　円） （加減額3　0　円） 2　付随する経費　0　円 （参加費、資料代等　0　円） （手土産代　人数　0　人　　円　×　　箇所　＝　　円） （その他1　　）　0　円） （その他2　　）　0　円） （その他3　　）　0　円）

領収書No

調査研究費　　**旅費等支出計算書**　　会派分

旅行者 職氏名	三重県議会議員　　木津　直樹　　㊞
用途	若者の政治参加と持続可能な社会保障制度の調査
日程 及び 行き先	平成　28　年　2　月　27　日　～平成　28　年　2　月　27　日 三重　都・道・府・県　（郡）　志摩　市・町・村 （行き先の名称）賢島宝生苑
支出内訳	1 旅費　11,260 円 （運賃等1　高速　伊勢関→伊勢本線　1,360 円） （運賃等2　0 円） （運賃等3　0 円） （運賃等4　0 円） （運賃等5　0 円） （自家用車使用　30 円 × 230 km ＝ 6,900 円） （宿泊費　16,500 円 × 0 泊 ＝ 0 円） （政務雑費　3,000 円 × 1 日 ＝ 3,000 円） （加減額1　0 円） （加減額2　0 円） （加減額3　0 円） 2 付随する経費　0 円 （参加費、資料代等　0 円） （手土産代　人数 0 人　円 × 箇所 ＝　円） （その他1　）　0 円） （その他2　）　0 円） （その他3　）　0 円）

領収書No

10200423

ご利用ありがとうございます。

利 用 証 明 書

NEXCO 中日本

料金所(自)　伊勢関
料金所(至)　伊勢本線

１６年　２月２７日
１４時２４分

割引前料金	￥１，９４０－
割引△	￥５８０－
通行料金	￥１，３６０－
(ETCｸﾚｼﾞｯﾄ)	

車種　1

取扱番号
A11602-279879-402336　確

本利用証明書は、ＥＴＣ利用照会サービスで印字されたものです。サービス内容の確認は、http://www.etc-meisai.jp/にアクセスして下さい。

019

10200424

調査研究費　　**旅費等支出計算書**　　会派分

旅行者 職氏名	三重県議会議員　　木津　直樹　　㊞
用途	国政状況調査と地方議会のありかた研究
日程 及び 行き先	平成　28　年　3　月　5　日　～平成　28　年　3　月　5　日 三重　都・道・府・県　（郡）　伊賀　市・町・村 （行き先の名称）津市桜橋会館
支出内訳	1 旅費　3,780 円 （運賃等1　伊勢道高速代　伊勢関⇔津　往復　780 円） （運賃等2　0 円） （運賃等3　0 円） （運賃等4　0 円） （運賃等5　0 円） （自家用車使用　30 円 × 100 km ＝ 3,000 円） （宿泊費　16,500 円 × 0 泊 ＝ 0 円） （政務雑費　3,000 円 × 0 日 ＝ 0 円） （加減額1　0 円） （加減額2　0 円） （加減額3　0 円） 2 付随する経費　0 円 （参加費、資料代等　0 円） （手土産代　人数 0 人　円 × 箇所 ＝　円） （その他1　）　0 円） （その他2　）　0 円） （その他3　）　0 円）

領収書No

10200425

ご利用ありがとうございます。

利　用　証　明　書

NEXCO 中日本

料金所(自)　津
料金所(至)　伊勢関

１６年　３月　２日
１７時２４分

通行料金　￥５６０－
(ETCｸﾚｼﾞｯﾄ)

車種　1

取扱番号
11030-25556-19672

本利用証明書は、ＥＴＣ利用照会サービスで印字されたものです。サービス内容の確認は、http://www.etc-user.jp/ にアクセスして下さい。

ご利用ありがとうございます。

利　用　証　明　書

NEXCO 中日本

料金所(自)　伊勢関
料金所(至)　津

１６年　３月　３日
９時１４分

通行料金　￥５６０－
(ETCｸﾚｼﾞｯﾄ)

車種　1

取扱番号
11030-36758-57655

本利用証明書は、ＥＴＣ利用照会サービスで印字されたものです。サービス内容の確認は、http://www.etc-user.jp/ にアクセスして下さい。

ご利用ありがとうございます。

利　用　証　明　書

NEXCO 中日本

料金所(自)　津
料金所(至)　伊勢関

１６年　３月　３日
１７時４３分

通行料金　￥５６０－
(ETCｸﾚｼﾞｯﾄ)

車種　1

取扱番号
11030-37034-31234

本利用証明書は、ＥＴＣ利用照会サービスで印字されたものです。サービス内容の確認は、http://www.etc-user.jp/ にアクセスして下さい。

ご利用ありがとうございます。

利　用　証　明　書

NEXCO 中日本

料金所(自)　伊勢関
料金所(至)　津

１６年　３月　４日
９時１９分

通行料金　￥５６０－
(ETCｸﾚｼﾞｯﾄ)

車種　1

取扱番号
11030-47380-57861

本利用証明書は、ＥＴＣ利用照会サービスで印字されたものです。サービス内容の確認は、http://www.etc-user.jp/ にアクセスして下さい。

ご利用ありがとうございます。

利　用　証　明　書

NEXCO 中日本

料金所(自)　津
料金所(至)　伊勢関

１６年　３月　４日
１８時　０分

通行料金　￥５６０－
(ETCｸﾚｼﾞｯﾄ)

車種　1

取扱番号
11030-47702-41043

本利用証明書は、ＥＴＣ利用照会サービスで印字されたものです。サービス内容の確認は、http://www.etc-user.jp/ にアクセスして下さい。

ご利用ありがとうございます。

利　用　証　明　書

NEXCO 中日本

料金所(自)　伊勢関
料金所(至)　津

１６年　３月　５日
１５時　１分

割引前料金　￥５６０－
割引△　￥１７０－
通行料金　￥３９０－
(ETCｸﾚｼﾞｯﾄ)

車種　1

取扱番号
11030-58287-90980

本利用証明書は、ＥＴＣ利用照会サービスで印字されたものです。サービス内容の確認は、http://www.etc-user.jp/ にアクセスして下さい。

019

ご利用ありがとうございます。

利　用　証　明　書

NEXCO 中日本

料金所(自)　津
料金所(至)　伊勢関

１６年　３月　５日
１７時３７分

割引前料金　￥５６０－
割引△　￥１７０－
通行料金　￥３９０－
(ETCｸﾚｼﾞｯﾄ)

車種　1

取扱番号
11030-58397-92033

本利用証明書は、ＥＴＣ利用照会サービスで印字されたものです。サービス内容の確認は、http://www.etc-user.jp/ にアクセスして下さい。

019

ご利用ありがとうございます。

利　用　証　明　書

NEXCO 中日本

料金所(自)　伊勢関
料金所(至)　津

１６年　３月　７日
９時２３分

通行料金　￥５６０－
(ETCｸﾚｼﾞｯﾄ)

車種　1

取扱番号
11030-79402-15599

本利用証明書は、ＥＴＣ利用照会サービスで印字されたものです。サービス内容の確認は、http://www.etc-user.jp/ にアクセスして下さい。

ご利用ありがとうございます。

利　用　証　明　書

NEXCO 中日本

料金所(自)　津
料金所(至)　伊勢関

１６年　３月　７日
２０時２４分

通行料金　￥５６０－
(ETCｸﾚｼﾞｯﾄ)

車種　1

取扱番号
11030-79753-69220

本利用証明書は、ＥＴＣ利用照会サービスで印字されたものです。サービス内容の確認は、http://www.etc-user.jp/ にアクセスして下さい。

ご利用ありがとうございます。

利　用　証　明　書

NEXCO 中日本

料金所(自)　伊勢関
料金所(至)　津

１６年　３月　８日
９時１６分

通行料金　￥５６０－
(ETCｸﾚｼﾞｯﾄ)

車種　1

取扱番号
11030-85412-03711

本利用証明書は、ＥＴＣ利用照会サービスで印字されたものです。サービス内容の確認は、http://www.etc-user.jp/ にアクセスして下さい。

10200426

調査研究費　　**旅費等支出計算書**　　会派分

旅行者 職氏名	三重県議会議員　　木津　直樹　　㊞					
用途	地方自治法に関す法律調査					
日程 及び 行き先	平成　28　年　3　月　9　日　～平成　28　年　3　月　9　日 大阪　都・道・府・県　（郡）　大阪市北区　市・町・村 （行き先の名称）中井光法律事務所					
支出内訳	1　旅費					13,870　円
	（運賃等1	高速料金代				4,960　円）
	（運賃等2					0　円）
	（運賃等3					0　円）
	（運賃等4					0　円）
	（運賃等5					0　円）
	（自家用車使用	30　円	×	197　km	＝	5,910　円）
	（宿泊費	16,500　円	×	0　泊	＝	0　円）
	（政務雑費	3,000　円	×	1　日	＝	3,000　円）
	（加減額1					0　円）
	（加減額2					0　円）
	（加減額3					0　円）
	2　付随する経費					0　円
	（参加費、資料代等					0　円）
	（手土産代　人数 0 人	円	×	箇所	＝	円）
	（その他1			）		0　円）
	（その他2			）		0　円）
	（その他3			）		0　円）

領収書No

10200427

ご利用ありがとうございます。

利用証明書

NEXCO 中日本

料金所(自)　津
料金所(至)　伊勢関

16年 3月 8日
16時12分

通行料金　¥560－
(ETCクレジット)

車種　1

取扱番号
11030-85648-78274

本利用証明書は、ETC利用照会サービスで印字されたものです。サービス内容の確認は、http://www.etc-user.jp/ にアクセスして下さい。

ご利用ありがとうございます。

利用証明書

NEXCO 西日本

料金所(自)　甲南
料金所(至)　京田辺本線（門

16年 3月 9日
14時 6分

通行料金　¥1，840－
(ETCクレジット)

車種　1

取扱番号
11030-96319-99291

本利用証明書は、ETC利用照会サービスで印字されたものです。サービス内容の確認は、http://www.etc-user.jp/ にアクセスして下さい。

ご利用ありがとうございます。

利用証明書

NEXCO 西日本

料金所(自)
料金所(至)　門真本線

16年 3月 9日
14時17分

通行料金　¥510－
(ETCクレジット)

車種　1

取扱番号
12030-96301-25474

本利用証明書は、ETC利用照会サービスで印字されたものです。サービス内容の確認は、http://www.etc-user.jp/ にアクセスして下さい。

ご利用ありがとうございます。

利用証明書

NEXCO 西日本

料金所(自)　京田辺本線
料金所(至)　門真本線

16年 3月 9日
14時17分

通行料金　¥460－
(ETCクレジット)

車種　1

取扱番号
12030-96331-03247

本利用証明書は、ETC利用照会サービスで印字されたものです。サービス内容の確認は、http://www.etc-user.jp/ にアクセスして下さい。

ご利用ありがとうございます。

利用証明書

阪神高速

料金所(自)　東大阪西行近北入
料金所(至)　北浜出

16年 3月 9日
14時21分

通行料金　¥610－
(ETCクレジット)

車種　1

取扱番号
15030-96548-11440

本利用証明書は、ETC利用照会サービスで印字されたものです。サービス内容の確認は、http://www.etc-user.jp/ にアクセスして下さい。

ご利用ありがとうございます。

利用証明書

阪神高速

料金所(自)　南森町
料金所(至)　松原（本線）出

16年 3月 9日
16時41分

通行料金　¥720－
(ETCクレジット)

車種　1

取扱番号
15030-96548-11697

本利用証明書は、ETC利用照会サービスで印字されたものです。サービス内容の確認は、http://www.etc-user.jp/ にアクセスして下さい。

ご利用ありがとうございます。

利用証明書

NEXCO 西日本

料金所(自)
料金所(至)　松原本線

16年 3月 9日
16時58分

通行料金　¥410－
(ETCクレジット)

車種　1

取扱番号
12030-96284-97729

本利用証明書は、ETC利用照会サービスで印字されたものです。サービス内容の確認は、http://www.etc-user.jp/ にアクセスして下さい。

ご利用ありがとうございます。

利用証明書

NEXCO 西日本

料金所(自)
料金所(至)　天理

16年 3月 9日
17時20分

通行料金　¥410－
(ETCクレジット)

車種　1

取扱番号
12030-96301-25532

本利用証明書は、ETC利用照会サービスで印字されたものです。サービス内容の確認は、http://www.etc-user.jp/ にアクセスして下さい。

ご利用ありがとうございます。

利用証明書

NEXCO 中日本

料金所(自)　伊勢関
料金所(至)　津

16年 3月10日
9時29分

通行料金　¥560－
(ETCクレジット)

車種　1

取扱番号
11031-06675-04328

本利用証明書は、ETC利用照会サービスで印字されたものです。サービス内容の確認は、http://www.etc-user.jp/ にアクセスして下さい。

ご利用ありがとうございます。

利用証明書

NEXCO 中日本

料金所(自)　津
料金所(至)　伊勢関

16年 3月10日
16時30分

通行料金　¥560－
(ETCクレジット)

車種　1

取扱番号
11031-06899-98466

本利用証明書は、ETC利用照会サービスで印字されたものです。サービス内容の確認は、http://www.etc-user.jp/ にアクセスして下さい。

10200428

調査研究費　　**旅費等支出計算書**　　会派分

旅行者 職氏名	三重県議会議員　　木津　直樹　㊞
用途	東日本震災復興に係る現状調査
日程 及び 行き先	平成　28　年　3　月　11　日　～平成　28　年　3　月　11　日 三重　都・道・府・県　（郡）　津　市・町・村 （行き先の名称）県庁講堂
支出内訳	1　旅費　4,120　円 （運賃等1　伊勢道高速代　伊勢関⇔津　往復　1,120　円） （運賃等2　0　円） （運賃等3　0　円） （運賃等4　0　円） （運賃等5　0　円） （自家用車使用　30　円　×　100　km　＝　3,000　円） （宿泊費　16,500　円　×　0　泊　＝　0　円） （政務雑費　3,000　円　×　0　日　＝　0　円） （加減額1　0　円） （加減額2　0　円） （加減額3　0　円） 2　付随する経費　0　円 （参加費、資料代等　0　円） （手土産代　人数　0　人　　円　×　　箇所　＝　　円） （その他1　）　0　円） （その他2　）　0　円） （その他3　）　0　円）

領収書No

10200429

ご利用ありがとうございます。

利　用　証　明　書

NEXCO 中日本

料金所(自)　伊勢関
料金所(至)　津

１６年　３月１１日
１４時２１分

通行料金　￥５６０－
(ETCｸﾚｼﾞｯﾄ)

車種　１

取扱番号
11031-17455-81932

本利用証明書は、ＥＴＣ利用照会サービスで印字されたものです。サービス内容の確認は、http://www.etc-user.jp/ にアクセスして下さい。

ご利用ありがとうございます。

利　用　証　明　書

NEXCO 中日本

料金所(自)　津
料金所(至)　伊勢関

１６年　３月１１日
１７時１１分

通行料金　￥５６０－
(ETCｸﾚｼﾞｯﾄ)

車種　１

取扱番号
11031-17571-75524

本利用証明書は、ＥＴＣ利用照会サービスで印字されたものです。サービス内容の確認は、http://www.etc-user.jp/ にアクセスして下さい。

ご利用ありがとうございます。

利　用　証　明　書

NEXCO 西日本

料金所(自)
料金所(至)　天理

１６年　３月１５日
１０時４１分

通行料金　￥４１０－
(ETCｸﾚｼﾞｯﾄ)

車種　１

取扱番号
12031-50706-51606

本利用証明書は、ＥＴＣ利用照会サービスで印字されたものです。サービス内容の確認は、http://www.etc-user.jp/ にアクセスして下さい。

ご利用ありがとうございます。

利　用　証　明　書

NEXCO 西日本

料金所(自)
料金所(至)　柏原本線

１６年　３月１５日
１０時５３分

通行料金　￥４１０－
(ETCｸﾚｼﾞｯﾄ)

車種　１

取扱番号
12031-50708-26133

本利用証明書は、ＥＴＣ利用照会サービスで印字されたものです。サービス内容の確認は、http://www.etc-user.jp/ にアクセスして下さい。

ご利用ありがとうございます。

利　用　証　明　書

阪神高速

料金所(自)　松原（本線）入
料金所(至)　玉出出

１６年　３月１５日
１０時５８分

通行料金　￥８２０－
(ETCｸﾚｼﾞｯﾄ)

車種　１

取扱番号
15031-51177-10863

本利用証明書は、ＥＴＣ利用照会サービスで印字されたものです。サービス内容の確認は、http://www.etc-user.jp/ にアクセスして下さい。

ご利用ありがとうございます。

利　用　証　明　書

阪神高速

料金所(自)　文の里
料金所(至)　松原（本線）出

１６年　３月１６日
６時５３分

通行料金　￥６１０－
(ETCｸﾚｼﾞｯﾄ)

車種　１

取扱番号
15031-61830-54939

本利用証明書は、ＥＴＣ利用照会サービスで印字されたものです。サービス内容の確認は、http://www.etc-user.jp/ にアクセスして下さい。

ご利用ありがとうございます。

利　用　証　明　書

NEXCO 西日本

料金所(自)
料金所(至)　松原本線

１６年　３月１６日
７時　１分

通行料金　￥４１０－
(ETCｸﾚｼﾞｯﾄ)

車種　１

取扱番号
12031-61146-57765

本利用証明書は、ＥＴＣ利用照会サービスで印字されたものです。サービス内容の確認は、http://www.etc-user.jp/ にアクセスして下さい。

ご利用ありがとうございます。

利　用　証　明　書

NEXCO 西日本

料金所(自)
料金所(至)　天理

１６年　３月１６日
７時１８分

通行料金　￥４１０－
(ETCｸﾚｼﾞｯﾄ)

車種　１

取扱番号
12031-61214-42938

本利用証明書は、ＥＴＣ利用照会サービスで印字されたものです。サービス内容の確認は、http://www.etc-user.jp/ にアクセスして下さい。

ご利用ありがとうございます。

利　用　証　明　書

NEXCO 中日本

料金所(自)　伊勢関
料金所(至)　津

１６年　３月１６日
９時３０分

通行料金　￥５６０－
(ETCｸﾚｼﾞｯﾄ)

車種　１

取扱番号
11031-61309-12857

本利用証明書は、ＥＴＣ利用照会サービスで印字されたものです。サービス内容の確認は、http://www.etc-user.jp/ にアクセスして下さい。

ご利用ありがとうございます。

利　用　証　明　書

NEXCO 中日本

料金所(自)　津
料金所(至)　伊勢関

１６年　３月１６日
１７時３２分

通行料金　￥５６０－
(ETCｸﾚｼﾞｯﾄ)

車種　１

取扱番号
11031-61584-82759

本利用証明書は、ＥＴＣ利用照会サービスで印字されたものです。サービス内容の確認は、http://www.etc-user.jp/ にアクセスして下さい。

10200430

調査研究費　　# 旅費等支出計算書　　会派分

旅行者 職氏名	三重県議会議員　　木津　直樹　㊞
用途	小学校教育の現状調査、18歳選挙権の調査
日程 及び 行き先	平成　28　年　3　月　19　日　～平成　28　年　3　月　19　日 三重　都・道・府・県　（郡）　伊賀・津　市・町・村 （行き先の名称）玉瀧小学校、津市桜橋会館
支出内訳	1 旅費　6,840 円 （運賃等1　伊勢道高速代　伊勢関⇔津　往復　780 円） （運賃等2　0 円） （運賃等3　0 円） （運賃等4　0 円） （運賃等5　0 円） （自家用車使用　30 円 × 102 km ＝ 3,060 円） （宿泊費　16,500 円 × 0 泊 ＝ 0 円） （政務雑費　3,000 円 × 1 日 ＝ 3,000 円） （加減額1　0 円） （加減額2　0 円） （加減額3　0 円） 2 付随する経費　0 円 （参加費、資料代等　0 円） （手土産代　人数 0 人　円 × 箇所 ＝ 円） （その他1　）　0 円） （その他2　）　0 円） （その他3　）　0 円）

領収書No

10200431

10200432

ご利用ありがとうございます。

利用証明書

NEXCO 中日本

料金所(自)　伊勢関
料金所(至)　津

16年　3月17日
9時26分

通行料金　¥560－
(ETCクレジット)

車種　1

取扱番号
11031-71963-40256

本利用証明書は、ETC利用照会サービスで印字されたものです。サービス内容の確認は、http://www.etc-user.jp/ にアクセスして下さい。

ご利用ありがとうございます。

利用証明書

NEXCO 中日本

料金所(自)　津
料金所(至)　伊勢関

16年　3月17日
13時　2分

通行料金　¥560－
(ETCクレジット)

車種　1

取扱番号
11031-72091-50445

本利用証明書は、ETC利用照会サービスで印字されたものです。サービス内容の確認は、http://www.etc-user.jp/ にアクセスして下さい。

ご利用ありがとうございます。

利用証明書

NEXCO 中日本

料金所(自)　伊勢関
料金所(至)　津

16年　3月19日
14時56分

割引前料金　¥560－
割引△　¥170－
通行料金　¥390－
(ETCクレジット)

車種　1

取扱番号
11031-96125-37580

本利用証明書は、ETC利用照会サービスで印字されたものです。サービス内容の確認は、http://www.etc-user.jp/ にアクセスして下さい。

019

ご利用あ　とうございます。

利用証明書

NEXCO 中日本

料金所(自)　津
料金所(至)　伊勢関

16年　3月19日
17時36分

割引前料金　¥560－
割引△　¥170－
通行料金　¥390－
(ETCクレジット)

車種　1

取扱番号
11031-96244-75639

本利用証明書は、ETC利用照会サービスで印字されたものです。サービス内容の確認は、http://www.etc-user.jp/ にアクセスして下さい。

019

ご利用ありがとうございます。

利用証明書

NEXCO 中日本

料金所(自)　伊勢関
料金所(至)　津

16年　3月20日
10時10分

割引前料金　¥560－
割引△　¥170－
通行料金　¥390－
(ETCクレジット)

車種　1

取扱番号
11032-06824-74357

本利用証明書は、ETC利用照会サービスで印字されたものです。サービス内容の確認は、http://www.etc-user.jp/ にアクセスして下さい。

019

ご利用ありがとうございます。

利用証明書

NEXCO 中日本

料金所(自)　津
料金所(至)　伊勢関

16年　3月20日
14時43分

割引前料金　¥560－
割引△　¥170－
通行料金　¥390－
(ETCクレジット)

車種　1

取扱番号
11032-06906-38035

本利用証明書は、ETC利用照会サービスで印字されたものです。サービス内容の確認は、http://www.etc-user.jp/ にアクセスして下さい。

019

ご利用ありがとうございます。

利用証明書

NEXCO 中日本

料金所(自)　津
料金所(至)　伊勢関

16年　3月20日
22時12分

割引前料金　¥560－
割引△　¥170－
通行料金　¥390－
(ETCクレジット)

車種　1

取扱番号
11032-07251-69360

本利用証明書は、ETC利用照会サービスで印字されたものです。サービス内容の確認は、http://www.etc-user.jp/ にアクセスして下さい。

018

ご利用ありがとうございます。

利用証明書

NEXCO 中日本

料金所(自)　伊勢関
料金所(至)　津

16年　3月22日
9時17分

通行料金　¥560－
(ETCクレジット)

車種　1

取扱番号
11032-28310-87585

本利用証明書は、ETC利用照会サービスで印字されたものです。サービス内容の確認は、http://www.etc-user.jp/ にアクセスして下さい。

ご利用ありがとうございます。

利用証明書

NEXCO 中日本

料金所(自)　津
料金所(至)　名古屋西

16年　3月22日
18時36分

通行料金　¥2，010－
(ETCクレジット)

車種　1

取扱番号
11032-28634-85970

本利用証明書は、ETC利用照会サービスで印字されたものです。サービス内容の確認は、http://www.etc-user.jp/ にアクセスして下さい。

ご利用ありがとうございます。

利用証明書

NEXCO 中日本

料金所(自)　大治本線
料金所(至)　楠ＪＣＴ（外）

16年　3月22日
18時38分

通行料金　¥510－
(ETCクレジット)

車種　1

取扱番号
12032-28716-86534

本利用証明書は、ETC利用照会サービスで印字されたものです。サービス内容の確認は、http://www.etc-user.jp/ にアクセスして下さい。

調査研究費

旅費等支出計算書

会派分

旅行者 職氏名	三重県議会議員　　木津　直樹　㊞
用途	三重県の自衛隊入隊状況調査
日程 及び 行き先	平成　28　年　3　月　20　日　～平成　28　年　3　月　20　日 三重　都・道・府・県　（郡）　津　市・町・村 （行き先の名称）津リージョンプラザ
支出内訳	1　旅費　6,720　円 （運賃等1　伊勢道高速代　伊勢関⇔津　780　円） （運賃等2　0　円） （運賃等3　0　円） （運賃等4　0　円） （運賃等5　0　円） （自家用車使用　30　円　×　98　km　＝　2,940　円） （宿泊費　16,500　円　×　0　泊　＝　0　円） （政務雑費　3,000　円　×　1　日　＝　3,000　円） （加減額1　0　円） （加減額2　0　円） （加減額3　0　円） 2　付随する経費　0　円 （参加費、資料代等　0　円） （手土産代　人数　0　人　　円　×　　箇所　＝　　円） （その他1　　）　0　円） （その他2　　）　0　円） （その他3　　）　0　円）

領収書No

10200433

ご利用ありがとうございます。

利用証明書

NEXCO 中日本

料金所(自)　伊勢関
料金所(至)　津

16年　3月17日
9時26分

通行料金　¥560－
(ETCｸﾚｼﾞｯﾄ)

車種　1

取扱番号
11031-71963-40256

本利用証明書は、ETC利用照会サービスで印字されたものです。サービス内容の確認は、http://www.etc-user.jp/ にアクセスして下さい。

ご利用ありがとうございます。

利用証明書

NEXCO 中日本

料金所(自)　津
料金所(至)　伊勢関

16年　3月17日
13時　2分

通行料金　¥560－
(ETCｸﾚｼﾞｯﾄ)

車種　1

取扱番号
11031-72091-50445

本利用証明書は、ETC利用照会サービスで印字されたものです。サービス内容の確認は、http://www.etc-user.jp/ にアクセスして下さい。

ご利用ありがとうございます。

利用証明書

NEXCO 中日本

料金所(自)　伊勢関
料金所(至)　津

16年　3月19日
14時56分

割引前料金　¥560－
割引△　¥170－
通行料金　¥390－
(ETCｸﾚｼﾞｯﾄ)

車種　1

取扱番号
11031-96125-37580

本利用証明書は、ETC利用照会サービスで印字されたものです。サービス内容の確認は、http://www.etc-user.jp/ にアクセスして下さい。

019

ご利用あ　ございます。

利用証明書

NEXCO 中日本

料金所(自)　津
料金所(至)　伊勢関

16年　3月19日
17時36分

割引前料金　¥560－
割引△　¥170－
通行料金　¥390－
(ETCｸﾚｼﾞｯﾄ)

車種　1

取扱番号
11031-96244-75639

本利用証明書は、ETC利用照会サービスで印字されたものです。サービス内容の確認は、http://www.etc-user.jp/ にアクセスして下さい。

019

ご利用ありがとうございます。

利用証明書

NEXCO 中日本

料金所(自)　伊勢関
料金所(至)　津

16年　3月20日
13時10分

割引前料金　¥560－
割引△　¥170－
通行料金　¥390－
(ETCｸﾚｼﾞｯﾄ)

車種　1

取扱番号
11032-06824-74357

本利用証明書は、ETC利用照会サービスで印字されたものです。サービス内容の確認は、http://www.etc-user.jp/ にアクセスして下さい。

019

10200434

ご利用ありがとうございます。

利用証明書

NEXCO 中日本

料金所(自)　津
料金所(至)　伊勢関

16年　3月20日
14時43分

割引前料金　¥560－
割引△　¥170－
通行料金　¥390－
(ETCｸﾚｼﾞｯﾄ)

車種　1

取扱番号
11032-06906-38035

本利用証明書は、ETC利用照会サービスで印字されたものです。サービス内容の確認は、http://www.etc-user.jp/ にアクセスして下さい。

019

ご利用ありがとうございます。

利用証明書

NEXCO 中日本

料金所(自)　津
料金所(至)　伊勢関

16年　3月20日
22時12分

割引前料金　¥560－
割引△　¥170－
通行料金　¥390－
(ETCｸﾚｼﾞｯﾄ)

車種　1

取扱番号
11032-07251-69360

本利用証明書は、ETC利用照会サービスで印字されたものです。サービス内容の確認は、http://www.etc-user.jp/ にアクセスして下さい。

018

ご利用ありがとうございます。

利用証明書

NEXCO 中日本

料金所(自)　伊勢関
料金所(至)　津

16年　3月22日
9時17分

通行料金　¥560－
(ETCｸﾚｼﾞｯﾄ)

車種　1

取扱番号
11032-28310-87585

本利用証明書は、ETC利用照会サービスで印字されたものです。サービス内容の確認は、http://www.etc-user.jp/ にアクセスして下さい。

ご利用ありがとうございます。

利用証明書

NEXCO 中日本

料金所(自)　津
料金所(至)　名古屋西

16年　3月22日
18時36分

通行料金　¥2，010－
(ETCｸﾚｼﾞｯﾄ)

車種　1

取扱番号
11032-28634-85970

本利用証明書は、ETC利用照会サービスで印字されたものです。サービス内容の確認は、http://www.etc-user.jp/ にアクセスして下さい。

ご利用ありがとうございます。

利用証明書

NEXCO 中日本

料金所(自)　大治本線
料金所(至)　楠ＪＣＴ（外）

16年　3月22日
18時38分

通行料金　¥510－
(ETCｸﾚｼﾞｯﾄ)

車種　1

取扱番号
12032-28716-86534

本利用証明書は、ETC利用照会サービスで印字されたものです。サービス内容の確認は、http://www.etc-user.jp/ にアクセスして下さい。

調査研究費　　**旅費等支出計算書**　　会派分

旅行者 職氏名	三重県議会議員　　木津　直樹　㊞
用途	道徳教育の状況及び麗澤瑞浪中学・高等学校の調査 地層処分研究の現状調査
日程 及び 行き先	平成　28　年　3　月　22　日　～平成　28　年　3　月　23　日 岐阜　都・道・府・県　（郡）　瑞浪　市・町・村 （行き先の名称）モラロジー研究所中日本生涯学習センター、麗澤中学校、高等学校、瑞浪超深地層研究所
支出内訳	1 旅費　41,470 円 （運賃等1　自家用車使用高速代　津⇒瑞浪　3,980 円） （運賃等2　々　瑞浪⇒甲南　4,310 円） （運賃等3　0 円） （運賃等4　0 円） （運賃等5　0 円） （自家用車使用　30 円 × 356 km ＝ 10,680 円） （宿泊費　16,500 円 × 1 泊 ＝ 16,500 円） （政務雑費　3,000 円 × 2 日 ＝ 6,000 円） （加減額1　0 円） （加減額2　0 円） （加減額3　0 円） 2 付随する経費　0 円 （参加費、資料代等　0 円） （手土産代　人数 0 人　円 × 箇所 ＝　円） （その他1　）　0 円） （その他2　）　0 円） （その他3　）　0 円）

領収書No

10200435

第１３号様式（第９条第２項第２号関係）

政務活動報告書

会派名 代表者名	自民党 団長　山本　勝
旅行者 職氏名	三重県議会議員　野口　正　田中　祐　木津　直樹
日程及び行き先	平成　２８年　３月　２２日　～　３月　２３日 モラロジー研究所中日本生涯学習センター及び麗澤瑞浪中学・高等学校 瑞浪超深地層研究所
目的	道徳教育の状況及び麗澤瑞浪中学・高等学校状況、地層処分研究の現状調査
経費内訳	別紙「旅費等支出計算書」のとおり
概要等	道徳教育の現状と道徳研究の状況を調査するため、公益財団法人モラロジー研究所中日本生涯学習センター及び麗澤瑞浪中学・高等学校を訪問した。 生涯学習本部部長都竹高一氏、井上正信教頭が説明等および施設等の案内をしていただいた。 同センターには各企業、公共団体、行政等から１泊から５泊の講座等を受けに見えて、参加者も新人社員研修から広範囲に参加しておりベトナム、中華民国など世界中から参加しているとのことであった。 近年中国をはじめ多くの国で道徳教育が見直され、力を入れて来ているとのことであり、日本においても文部教育省が学校授業に正式に組み入れる方針であり、この分野の研究が大事になるであろうとのことであった。 また道徳には社会教育も大切であり、こちらの活動方向にも力を入れていかねばならないであろうし、実践していくことが必要である。とのことであった。 その後質疑等を行い。 施設を見学させていただいた。 その後、学校へ移動し、学校の現状を聞き、質問等をした。 学校内では携帯電話は預かっており、帰宅時（全寮制）に返却するとのことであった。 6年間の一貫性教育であるのでじっくりと教育が出来る。広大な敷地があり自然の中で学べるので仲間意識等が出来、こころの教育が出来るとの話をお聞きした。 その後学校内を見学させていただいた。 道徳教育はじっくり時間をかけて育てて行かねばならない。学校教育だけではなく、社会環境や経済状況も関係してくる。 中国の市の幹部と話し合ったことがあったが、経済が進展してくると個人主義が出て来て人間性が問題になってきている。人間性の見直しが必要になってきた。と言っていたが、これからの社会には道徳教育が大切であるとつくづく考えさせられた。 しかし、道徳教育は思想問題も発生させると言う考えもあり、デリケートな問題であることも事実であろう。 しっかりとした認識を持ち、多くの人の英知を集め日本の三重県の道徳を考えていかねばならないと思った。 次に瑞浪超深地層研究所東濃地科学センターへ伺い、高レベル放射性廃棄物の処分方法を研究している状況を調査した。 施設の説明等はセンター副所長千田正樹氏および福島龍朗氏にしていただいた。 調査研究の目的は①地層や岩盤の分布、地下水の流れ方、水質、岩盤の硬さなどを

	把握。②地下深部に研究坑道のような空洞を安全に建設する技術の確認。である。 高レベル放射性廃棄物の処分方法は海洋底下処分、氷床処分、地球外へ処分があるが国際条約やコストの関係から難しく、実現が可能な方法として地層処分が最適な方法であると世界共通の認識となっている。 諸外国ではフィンランド、スウェーデン、フランスおよび日本が地層処分事業を行って行こうとしている。 このような中、日本では技術的信頼性や国民との相互理解の向上のために、研究所において技術蓄積や安全評価ための手法について調査をしている。 このような研究開発拠点を、北海道に幌延深地層研究センターにも設置し結晶質岩（硬岩）と堆積岩（軟岩）とで調べている。 等の説明があり、その後作業現場を視察した。 現場は計画では１０００メートルの深さまであるが、現在は５００メートルで掘っている。 工事用エレベータで1分１００メータルの速度で移動し、３００メートル下の現場へ行った。 現場は寒く普通のトンネルのようであり、説明を聞きながら人間の凄さに感心した。 ここはあくまで研究施設であり、処分所ではないのでそれほどの緊張感等はなく単なる工事現場であると感じた。 瑞浪市も処分地と言う意識はないが、市民団体の中には原子力関係施設であるとして何かと問題化しているとのことであった。 高レベル放射能は元のウラン鉱石と同レベルになるのには数万年かかるが、安全値としても１０００年後となるので廃棄処分方法は何としても考えていかねばならない。 現実問題として高レベル放射性廃棄物は実在しており、無視していくことは絶対ありえないことからも、これらの研究はこれから先も必要であり、必要悪と言っては問題であるが住民の安全、健康等を考えしっかりとした方針を出して行かねばならないと思った。 以上

ご利用ありがとうございます。

利用証明書

NEXCO 中日本

料金所(自)　伊勢関
料金所(至)　津

16年　3月17日
9時26分

通行料金　¥560－
(ETCｸﾚｼﾞｯﾄ)

車種　1

取扱番号
11031-71963-40256

本利用証明書は、ETC利用照会サービスで印字されたものです。サービス内容の確認は、http://www.etc-user.jp/ にアクセスして下さい。

ご利用ありがとうございます。

利用証明書

NEXCO 中日本

料金所(自)　津
料金所(至)　伊勢関

16年　3月17日
13時　2分

通行料金　¥560－
(ETCｸﾚｼﾞｯﾄ)

車種　1

取扱番号
11031-72091-50445

本利用証明書は、ETC利用照会サービスで印字されたものです。サービス内容の確認は、http://www.etc-user.jp/ にアクセスして下さい。

ご利用ありがとうございます。

利用証明書

NEXCO 中日本

料金所(自)　伊勢関
料金所(至)　津

16年　3月19日
14時56分

割引前料金　¥560－
割引△　¥170－
通行料金　¥390－
(ETCｸﾚｼﾞｯﾄ)

車種　1

取扱番号
11031-96125-37580

本利用証明書は、ETC利用照会サービスで印字されたものです。サービス内容の確認は、http://www.etc-user.jp/ にアクセスして下さい。

019

ご利用ありがとうございます。

利用証明書

NEXCO 中日本

料金所(自)　津
料金所(至)　伊勢関

16年　3月19日
17時36分

割引前料金　¥560－
割引△　¥170－
通行料金　¥390－
(ETCｸﾚｼﾞｯﾄ)

車種　1

取扱番号
11031-96244-75639

本利用証明書は、ETC利用照会サービスで印字されたものです。サービス内容の確認は、http://www.etc-user.jp/ にアクセスして下さい。

019

ご利用ありがとうございます。

利用証明書

NEXCO 中日本

料金所(自)　伊勢関
料金所(至)　津

16年　3月20日
13時10分

割引前料金　¥560－
割引△　¥170－
通行料金　¥390－
(ETCｸﾚｼﾞｯﾄ)

車種　1

取扱番号
11032-06824-74357

本利用証明書は、ETC利用照会サービスで印字されたものです。サービス内容の確認は、http://www.etc-user.jp/ にアクセスして下さい。

019

10200438

ご利用ありがとうございます。

利用証明書

NEXCO 中日本

料金所(自)　津
料金所(至)　伊勢関

16年　3月20日
14時43分

割引前料金　¥560－
割引△　¥170－
通行料金　¥390－
(ETCｸﾚｼﾞｯﾄ)

車種　1

取扱番号
11032-06906-38035

本利用証明書は、ETC利用照会サービスで印字されたものです。サービス内容の確認は、http://www.etc-user.jp/ にアクセスして下さい。

019

ご利用ありがとうございます。

利用証明書

NEXCO 中日本

料金所(自)　津
料金所(至)　伊勢関

16年　3月20日
22時12分

割引前料金　¥560－
割引△　¥170－
通行料金　¥390－
(ETCｸﾚｼﾞｯﾄ)

車種　1

取扱番号
11032-07251-69360

本利用証明書は、ETC利用照会サービスで印字されたものです。サービス内容の確認は、http://www.etc-user.jp/ にアクセスして下さい。

018

ご利用ありがとうございます。

利用証明書

NEXCO 中日本

料金所(自)　伊勢関
料金所(至)　津

16年　3月22日
9時17分

通行料金　¥560－
(ETCｸﾚｼﾞｯﾄ)

車種　1

取扱番号
11032-28310-87585

本利用証明書は、ETC利用照会サービスで印字されたものです。サービス内容の確認は、http://www.etc-user.jp/ にアクセスして下さい。

ご利用ありがとうございます。

利用証明書

NEXCO 中日本

料金所(自)　津
料金所(至)　名古屋西

16年　3月22日
18時36分

通行料金　¥2，010－
(ETCｸﾚｼﾞｯﾄ)

車種　1

取扱番号
11032-28634-85970

本利用証明書は、ETC利用照会サービスで印字されたものです。サービス内容の確認は、http://www.etc-user.jp/ にアクセスして下さい。

ご利用ありがとうございます。

利用証明書

NEXCO 中日本

料金所(自)　大治本線
料金所(至)　楠ＪＣＴ（外）

16年　3月22日
18時38分

通行料金　¥510－
(ETCｸﾚｼﾞｯﾄ)

車種　1

取扱番号
12032-28716-86534

本利用証明書は、ETC利用照会サービスで印字されたものです。サービス内容の確認は、http://www.etc-user.jp/ にアクセスして下さい。

10200439

ご利用ありがとうございます。

利用証明書

名古屋高速

料金所(自)
料金所(至) 大山川

16年 3月22日
18時50分

通行料金 ¥360－
(ETCクレジット)

車種 1

取扱番号
16032-28740-40201

本利用証明書は、ETC利用照会サービスで印字されたものです。サービス内容の確認は、http://www.etc-user.jp/ にアクセスして下さい。

ご利用ありがとうございます。

利用証明書

NEXCO 中日本

料金所(自) 小牧
料金所(至) 瑞浪

16年 3月22日
19時22分

通行料金 ¥1,100－
(ETCクレジット)

車種 1

取扱番号
11032-28672-29366

本利用証明書は、ETC利用照会サービスで印字されたものです。サービス内容の確認は、http://www.etc-user.jp/ にアクセスして下さい。

ご利用ありがとうございます。

利用証明書

NEXCO 西日本

料金所(自) 瑞浪
料金所(至) 甲南

16年 3月23日
16時29分

通行料金 ¥4,310－
(ETCクレジット)

車種 1

取扱番号
11032-35810-06866

本利用証明書は、ETC利用照会サービスで印字されたものです。サービス内容の確認は、http://www.etc-user.jp/ にアクセスして下さい。

ご利用ありがとうございます。

利用証明書

NEXCO 中日本

料金所(自) 伊勢関
料金所(至) 一志嬉野

16年 3月29日
16時57分

通行料金 ¥880－
(ETCクレジット)

車種 1

取扱番号
11032-93052-89746

本利用証明書は、ETC利用照会サービスで印字されたものです。サービス内容の確認は、http://www.etc-user.jp/ にアクセスして下さい。

ご利用ありがとうございます。

利用証明書

NEXCO 中日本

料金所(自) 一志嬉野
料金所(至) 伊勢関

16年 3月29日
17時32分

通行料金 ¥880－
(ETCクレジット)

車種 1

取扱番号
11032-93068-27890

本利用証明書は、ETC利用照会サービスで印字されたものです。サービス内容の確認は、http://www.etc-user.jp/ にアクセスして下さい。

ご利用ありがとうございます。

利用証明書

NEXCO 西日本

料金所(自)
料金所(至) 天理

16年 3月29日
18時27分

通行料金 ¥410－
(ETCクレジット)

車種 1

取扱番号
12032-93103-12507

本利用証明書は、ETC利用照会サービスで印字されたものです。サービス内容の確認は、http://www.etc-user.jp/ にアクセスして下さい。

ご利用ありがとうございます。

利用証明書

NEXCO 西日本

料金所(自)
料金所(至) 柏原本線

16年 3月29日
18時41分

通行料金 ¥410－
(ETCクレジット)

車種 1

取扱番号
12032-93106-81232

本利用証明書は、ETC利用照会サービスで印字されたものです。サービス内容の確認は、http://www.etc-user.jp/ にアクセスして下さい。

ご利用ありがとうございます。

利用証明書

阪神高速

料金所(自) 松原（本線）入
料金所(至) 文の里出

16年 3月29日
18時46分

通行料金 ¥610－
(ETCクレジット)

車種 1

取扱番号
15032-93327-65529

本利用証明書は、ETC利用照会サービスで印字されたものです。サービス内容の確認は、http://www.etc-user.jp/ にアクセスして下さい。

ご利用ありがとうございます。

利用証明書

阪神高速

料金所(自) 文の里
料金所(至) 松原ＪＣＴ出

16年 3月30日
12時57分

通行料金 ¥610－
(ETCクレジット)

車種 1

取扱番号
15033-04044-07917

本利用証明書は、ETC利用照会サービスで印字されたものです。サービス内容の確認は、http://www.etc-user.jp/ にアクセスして下さい。

ご利用ありがとうございます。

利用証明書

NEXCO 西日本

料金所(自)
料金所(至) 岸和田本線

16年 3月30日
13時19分

通行料金 ¥510－
(ETCクレジット)

車種 1

取扱番号
12033-03609-93576

本利用証明書は、ETC利用照会サービスで印字されたものです。サービス内容の確認は、http://www.etc-user.jp/ にアクセスして下さい。

（参考様式第１）

宿　泊　証　明　書

宿泊者氏名	木津直樹
宿　泊　日	28年　3月22日から　1泊

上記のとおり宿泊したことを証明します。

28年　3月22日

岐阜県瑞浪市明世町山野内62-1
ミズナミプラザホテル
TEL(0572)68—5100
FAX(0572)68—7100
宿泊施設名

※　上記様式は、政務活動用務で宿泊を要した場合に、宿泊先で発行を依頼し、旅費等支出計算書に添付するものとする。

※　宿泊先で同様の内容が記載された宿泊先所定の証明書がある場合は、それをもって代えることができる。

調査研究費　　**旅費等支出計算書**　　会派分

旅行者 職氏名	三重県議会議員　　小林　正人　　㊞
用途	堤防整備要望箇所現地調査
日程 及び 行き先	平成　27　年　5　月　1　日　～平成　27　年　5　月　1　日 三重　都・道・府・県　（郡）　鈴鹿　市・町・村 （行き先の名称）原永地区堤防現地
支出内訳	1 旅費　3,450 円 （運賃等1　0 円） （運賃等2　0 円） （運賃等3　0 円） （運賃等4　0 円） （運賃等5　0 円） （自家用車使用　30 円 × 15 km ＝ 450 円） （宿泊費　16,500 円 × 0 泊 ＝ 0 円） （政務雑費　3,000 円 × 1 日 ＝ 3,000 円） （加減額1　0 円） （加減額2　0 円） （加減額3　0 円） 2 付随する経費　0 円 （参加費、資料代等　0 円） （手土産代　人数 0 人　円 × 箇所 ＝　円） （その他1　）　0 円） （その他2　）　0 円） （その他3　）　0 円）

領収書No

10200441

調査研究費　　**旅費等支出計算書**　　会派分

旅行者 職氏名	三重県議会議員　　小林　正人　　㊞
用途	地域諸問題についての意見交換等調査
日程 及び 行き先	平成　27　年　5　月　2　日　～平成　27　年　5　月　2　日 三重県　都・道・府・県　（郡）　鈴鹿　市・町・村 （行き先の名称）徳居集会所
支出内訳	1 旅費　3,510 円 （運賃等1　0 円） （運賃等2　0 円） （運賃等3　0 円） （運賃等4　0 円） （運賃等5　0 円） （自家用車使用　30 円 × 17 km ＝ 510 円） （宿泊費　16,500 円 × 0 泊 ＝ 0 円） （政務雑費　3,000 円 × 1 日 ＝ 3,000 円） （加減額1　0 円） （加減額2　0 円） （加減額3　0 円） 2 付随する経費　0 円 （参加費、資料代等　0 円） （手土産代　人数 0 人　円 × 箇所 ＝ 円） （その他1　）　0 円） （その他2　）　0 円） （その他3　）　0 円）

領収書No

10200442

調査研究費　　**旅費等支出計算書**　　会派分

旅行者 職氏名	三重県議会議員　　小林　正人　　㊞
用途	伝統歴史文化振興についての意見交換等調査
日程 及び 行き先	平成　27　年　5　月　3　日　～平成　27　年　5　月　3　日 三重　都・道・府・県　（郡）　鈴鹿　市・町・村 （行き先の名称）文化会館
支出内訳	1 旅費　3,390 円 （運賃等1　0 円） （運賃等2　0 円） （運賃等3　0 円） （運賃等4　0 円） （運賃等5　0 円） （自家用車使用　30 円 × 13 km ＝ 390 円） （宿泊費　16,500 円 × 0 泊 ＝ 0 円） （政務雑費　3,000 円 × 1 日 ＝ 3,000 円） （加減額1　0 円） （加減額2　0 円） （加減額3　0 円） 2 付随する経費　0 円 （参加費、資料代等　0 円） （手土産代　人数 0 人　円 × 箇所 ＝ 円） （その他1　）　0 円） （その他2　）　0 円） （その他3　）　0 円）

領収書No

10200443

調査研究費　　**旅費等支出計算書**　　会派分

旅行者 職氏名	三重県議会議員　小林　正人　㊞							
用途	スポーツ振興についての意見交換等調査							
日程 及び 行き先	平成　27　年　5　月　4　日　～平成　27　年　5　月　4　日 三重　都・道・府・県　（郡）　鈴鹿　市・町・村 （行き先の名称）青少年の森							
支出内訳	1 旅費						3,420	円
	（運賃等1						0	円）
	（運賃等2						0	円）
	（運賃等3						0	円）
	（運賃等4						0	円）
	（運賃等5						0	円）
	（自家用車使用	30	円	×	14 km	＝	420	円）
	（宿泊費	16,500	円	×	0 泊	＝	0	円）
	（政務雑費	3,000	円	×	1 日	＝	3,000	円）
	（加減額1						0	円）
	（加減額2						0	円）
	（加減額3						0	円）
	2 付随する経費						0	円
	（参加費、資料代等						0	円）
	（手土産代　人数 0 人		円	×	箇所	＝		円）
	（その他1				）		0	円）
	（その他2				）		0	円）
	（その他3				）		0	円）

領収書No

10200444

調査研究費　　**旅費等支出計算書**　　会派分

旅行者 職氏名	三重県議会議員　　小林　正人　　㊞
用途	地域諸問題についての意見交換等調査
日程 及び 行き先	平成　27　年　5　月　5　日　～平成　27　年　5　月　5　日 三重　都・道・府・県　（郡）　鈴鹿　市・町・村 （行き先の名称）ふれあいセンター
支出内訳	1　旅費　3,390　円 （運賃等1　0　円） （運賃等2　0　円） （運賃等3　0　円） （運賃等4　0　円） （運賃等5　0　円） （自家用車使用　30　円　×　13　km　＝　390　円） （宿泊費　16,500　円　×　0　泊　＝　0　円） （政務雑費　3,000　円　×　1　日　＝　3,000　円） （加減額1　0　円） （加減額2　0　円） （加減額3　0　円） 2　付随する経費　0　円 （参加費、資料代等　0　円） （手土産代　人数　0　人　円　×　箇所　＝　円） （その他1　）　0　円） （その他2　）　0　円） （その他3　）　0　円）

領収書No

10200445

調査研究費　　**旅費等支出計算書**　　会派分

旅行者 職氏名	三重県議会議員　　小林　正人　　㊞
用途	地域文化歴史継承についての意見交換等調査
日程 及び 行き先	平成　27　年　5　月　6　日　～平成　27　年　5　月　6　日 三重　都・道・府・県　（郡）　鈴鹿　市・町・村 （行き先の名称）加佐登神社
支出内訳	1　旅費　3,450　円 （運賃等1　0　円） （運賃等2　0　円） （運賃等3　0　円） （運賃等4　0　円） （運賃等5　0　円） （自家用車使用　30　円　×　15　km　＝　450　円） （宿泊費　16,500　円　×　0　泊　＝　0　円） （政務雑費　3,000　円　×　1　日　＝　3,000　円） （加減額1　0　円） （加減額2　0　円） （加減額3　0　円） 2　付随する経費　0　円 （参加費、資料代等　0　円） （手土産代　人数　0　人　円　×　箇所　＝　円） （その他1　）　0　円） （その他2　）　0　円） （その他3　）　0　円）

領収書No

10200446

調査研究費　　# 旅費等支出計算書　　会派分

旅行者 職氏名	三重県議会議員　小林　正人　㊞
用途	保育制度問題についての調査
日程 及び 行き先	平成　27　年　5　月　7　日　～平成　27　年　5　月　7　日 三重　都・道・府・県　（郡）　鈴鹿　市・町・村 （行き先の名称）白子地区保育所
支出内訳	1 旅費　3,450 円 （運賃等1　0 円） （運賃等2　0 円） （運賃等3　0 円） （運賃等4　0 円） （運賃等5　0 円） （自家用車使用　30 円 × 15 km ＝ 450 円） （宿泊費　16,500 円 × 0 泊 ＝ 0 円） （政務雑費　3,000 円 × 1 日 ＝ 3,000 円） （加減額1　0 円） （加減額2　0 円） （加減額3　0 円） 2 付随する経費　0 円 （参加費、資料代等　0 円） （手土産代　人数 0 人　円 × 箇所 ＝　円） （その他1　）　0 円） （その他2　）　0 円） （その他3　）　0 円）

領収書No

10200447

調査研究費　　**旅費等支出計算書**　　会派分

旅行者 職氏名	三重県議会議員　　小林　正人　　㊞
用途	漁港クレーン整備についての現地調査
日程 及び 行き先	平成　27　年　5　月　8　日　～平成　27　年　5　月　8　日 三重　都・道・府・県　（郡）　鈴鹿　市・町・村 （行き先の名称）白子漁港
支出内訳	1　旅費　3,480　円 （運賃等1　0　円） （運賃等2　0　円） （運賃等3　0　円） （運賃等4　0　円） （運賃等5　0　円） （自家用車使用　30　円　×　16　km　＝　480　円） （宿泊費　16,500　円　×　0　泊　＝　0　円） （政務雑費　3,000　円　×　1　日　＝　3,000　円） （加減額1　0　円） （加減額2　0　円） （加減額3　0　円） 2　付随する経費　0　円 （参加費、資料代等　0　円） （手土産代　人数　0　人　円　×　箇所　＝　円） （その他1　）　0　円） （その他2　）　0　円） （その他3　）　0　円）

領収書No

10200448

調査研究費　　**旅費等支出計算書**　　会派分

旅行者 職氏名	三重県議会議員　　小林　正人　　㊞
用途	地域づくり一括交付金制度等についての意見交換等調査
日程 及び 行き先	平成　27　年　5　月　9　日　～平成　27　年　5　月　9　日 三重　都・道・府・県　（郡）　鈴鹿　市・町・村 （行き先の名称）サーキットホテル内
支出内訳	1 旅費　3,480 円 （運賃等1　0 円） （運賃等2　0 円） （運賃等3　0 円） （運賃等4　0 円） （運賃等5　0 円） （自家用車使用　30 円 × 16 km ＝ 480 円） （宿泊費　16,500 円 × 0 泊 ＝ 0 円） （政務雑費　3,000 円 × 1 日 ＝ 3,000 円） （加減額1　0 円） （加減額2　0 円） （加減額3　0 円） 2 付随する経費　0 円 （参加費、資料代等　0 円） （手土産代　人数 0 人　円 × 箇所 ＝ 円） （その他1　）　0 円） （その他2　）　0 円） （その他3　）　0 円）

領収書No

10200449

調査研究費　　**旅費等支出計算書**　　会派分

旅行者 職氏名	三重県議会議員　　小林　正人　　㊞
用途	スポーツ振興に関する調査、防災対策に関する調査
日程 及び 行き先	平成　27　年　5　月　10　日　～平成　27　年　5　月　10　日 三重　都・道・府・県　（郡）　鈴鹿　市・町・村 （行き先の名称）鈴鹿川現地、河川敷防災センター
支出内訳	1 旅費　3,540 円 （運賃等1　0 円） （運賃等2　0 円） （運賃等3　0 円） （運賃等4　0 円） （運賃等5　0 円） （自家用車使用　30 円 × 18 km ＝ 540 円） （宿泊費　16,500 円 × 0 泊 ＝ 0 円） （政務雑費　3,000 円 × 1 日 ＝ 3,000 円） （加減額1　0 円） （加減額2　0 円） （加減額3　0 円） 2 付随する経費　0 円 （参加費、資料代等　0 円） （手土産代　人数 0 人　円 × 箇所 ＝　円） （その他1　）　0 円） （その他2　）　0 円） （その他3　）　0 円）

領収書No

10200450

調査研究費　　**旅費等支出計算書**　　会派分

旅行者 職氏名	三重県議会議員　　小林　正人　　㊞
用途	障がい者支援の在り方についての意見交換等調査
日程 及び 行き先	平成　27　年　5　月　15　日　～平成　27　年　5　月　15　日 三重　都・道・府・県　（郡）　四日市　市・町・村 （行き先の名称）ユーユー会館内
支出内訳	1 旅費　4,440 円 （運賃等1　0 円） （運賃等2　0 円） （運賃等3　0 円） （運賃等4　0 円） （運賃等5　0 円） （自家用車使用　30 円 × 48 km ＝ 1,440 円） （宿泊費　16,500 円 × 0 泊 ＝ 0 円） （政務雑費　3,000 円 × 1 日 ＝ 3,000 円） （加減額1　0 円） （加減額2　0 円） （加減額3　0 円） 2 付随する経費　0 円 （参加費、資料代等　0 円） （手土産代　人数 0 人　円 × 箇所 ＝　円） （その他1　）　0 円） （その他2　）　0 円） （その他3　）　0 円）

領収書No

10200451

調査研究費　　**旅費等支出計算書**　　会派分

旅行者 職氏名	三重県議会議員　　小林　正人　　㊞
用途	保育の現状についての意見交換等調査、防災対策に関する調査
日程 及び 行き先	平成　27　年　5　月　16　日　～平成　27　年　5　月　16　日 三重　都・道・府・県　（郡）　鈴鹿　市・町・村 （行き先の名称）サーキット内、天名JA

支出内訳	1 旅費							3,600 円
	（運賃等1							0 円）
	（運賃等2							0 円）
	（運賃等3							0 円）
	（運賃等4							0 円）
	（運賃等5							0 円）
	（自家用車使用	30	円	×	20	km	＝	600 円）
	（宿泊費	16,500	円	×	0	泊	＝	0 円）
	（政務雑費	3,000	円	×	1	日	＝	3,000 円）
	（加減額1							0 円）
	（加減額2							0 円）
	（加減額3							0 円）
	2 付随する経費							0 円
	（参加費、資料代等							0 円）
	（手土産代　人数 0 人		円	×		箇所	＝	円）
	（その他1					）		0 円）
	（その他2					）		0 円）
	（その他3					）		0 円）

領収書No

10200452

調査研究費　　**旅費等支出計算書**　　会派分

旅行者 職氏名	三重県議会議員　　小林　正人　  　㊞
用途	地域諸問題についての意見交換等調査、高齢化問題についての調査、保育制度問題についての意見交換等調査
日程 及び 行き先	平成　27　年　5　月　17　日　～平成　27　年　5　月　17　日 三重　都・道・府・県　（郡）　鈴鹿　市・町・村 （行き先の名称）天名小学校、国府地区多目的広場、牧田地区保育所
支出内訳	1 旅費　3,810 円 （運賃等1　0 円） （運賃等2　0 円） （運賃等3　0 円） （運賃等4　0 円） （運賃等5　0 円） （自家用車使用　30 円 × 27 km ＝ 810 円） （宿泊費　16,500 円 × 0 泊 ＝ 0 円） （政務雑費　3,000 円 × 1 日 ＝ 3,000 円） （加減額1　0 円） （加減額2　0 円） （加減額3　0 円） 2 付随する経費　0 円 （参加費、資料代等　0 円） （手土産代　人数 0 人　円 × 箇所 ＝　円） （その他1　）　0 円） （その他2　）　0 円） （その他3　）　0 円）

領収書No

10200453

調査研究費　　**旅費等支出計算書**　　会派分



旅行者 職氏名	三重県議会議員　　小林　正人　　㊞
用途	教育問題についての調査
日程 及び 行き先	平成　27　年　5　月　18　日　～平成　27　年　5　月　18　日 三重　都・道・府・県　（郡）　鈴鹿　市・町・村 （行き先の名称）創徳中学校
支出内訳	1 旅費　3,390 円 （運賃等1　0 円） （運賃等2　0 円） （運賃等3　0 円） （運賃等4　0 円） （運賃等5　0 円） （自家用車使用　30 円 × 13 km ＝ 390 円） （宿泊費　16,500 円 × 0 泊 ＝ 0 円） （政務雑費　3,000 円 × 1 日 ＝ 3,000 円） （加減額1　0 円） （加減額2　0 円） （加減額3　0 円） 2 付随する経費　0 円 （参加費、資料代等　0 円） （手土産代　人数 0 人　円 × 箇所 ＝ 円） （その他1　）　0 円） （その他2　）　0 円） （その他3　）　0 円）

領収書No

10200454

調査研究費　　会派分

旅費等支出計算書

旅行者 職氏名	三重県議会議員　小林　正人　㊞
用途	県H27年度事業についての意見交換等調査
日程 及び 行き先	平成　27　年　5　月　19　日　～平成　27　年　5　月　19　日 三重　都・道・府・県　（郡）　鈴鹿　市・町・村 （行き先の名称）建設事務所

支出内訳	1 旅費						3,420	円
	（運賃等1						0	円）
	（運賃等2						0	円）
	（運賃等3						0	円）
	（運賃等4						0	円）
	（運賃等5						0	円）
	（自家用車使用	30	円	×	14 km	＝	420	円）
	（宿泊費	16,500	円	×	0 泊	＝	0	円）
	（政務雑費	3,000	円	×	1 日	＝	3,000	円）
	（加減額1						0	円）
	（加減額2						0	円）
	（加減額3						0	円）
	2 付随する経費						0	円
	（参加費、資料代等						0	円）
	（手土産代　人数 0 人		円	×	箇所	＝		円）
	（その他1				）		0	円）
	（その他2				）		0	円）
	（その他3				）		0	円）

領収書No

10200455

調査研究費　　**旅費等支出計算書**　　会派分

旅行者 職氏名	三重県議会議員　　小林　正人　　㊞
用途	商工業振興に関する意見交換等調査
日程 及び 行き先	平成　27　年　5　月　20　日　～平成　27　年　5　月　20　日 三重　都・道・府・県　（郡）　鈴鹿　市・町・村 （行き先の名称）鈴鹿商工会議所、南部商工発展会連絡所

支出内訳	1 旅費						3,600	円
	（運賃等1						0	円）
	（運賃等2						0	円）
	（運賃等3						0	円）
	（運賃等4						0	円）
	（運賃等5						0	円）
	（自家用車使用	30	円	× 20	km	＝	600	円）
	（宿泊費	16,500	円	× 0	泊	＝	0	円）
	（政務雑費	3,000	円	× 1	日	＝	3,000	円）
	（加減額1						0	円）
	（加減額2						0	円）
	（加減額3						0	円）
	2 付随する経費						0	円
	（参加費、資料代等						0	円）
	（手土産代　人数 0 人		円	×	箇所	＝		円）
	（その他1				）		0	円）
	（その他2				）		0	円）
	（その他3				）		0	円）

領収書No

10200456

調査研究費

旅費等支出計算書

会派分

旅行者 職氏名	三重県議会議員　小林　正人　㊞
用途	建設業の今後について意見交換等調査
日程 及び 行き先	平成　27　年　5　月　22　日　～平成　27　年　5　月　22　日 三重　都・道・府・県　（郡）　津　市・町・村 （行き先の名称）桜橋会館

支出内訳	1 旅費						4,170	円
	（運賃等1						0	円）
	（運賃等2						0	円）
	（運賃等3						0	円）
	（運賃等4						0	円）
	（運賃等5						0	円）
	（自家用車使用	30	円	×	39 km	＝	1,170	円）
	（宿泊費	16,500	円	×	0 泊	＝	0	円）
	（政務雑費	3,000	円	×	1 日	＝	3,000	円）
	（加減額1						0	円）
	（加減額2						0	円）
	（加減額3						0	円）
	2 付随する経費						0	円
	（参加費、資料代等						0	円）
	（手土産代　人数 0 人		円	×	箇所	＝		円）
	（その他1				）		0	円）
	（その他2				）		0	円）
	（その他3				）		0	円）

領収書No

10200457

調査研究費　　**旅費等支出計算書**　　会派分

旅行者 職氏名	三重県議会議員　　小林　正人　　㊞
用途	高齢化施設の現状調査、交通対策に関する調査
日程 及び 行き先	平成　27　年　5　月　23　日　～平成　27　年　5　月　23　日 三重　都・道・府・県　（郡）　鈴鹿　市・町・村 （行き先の名称）南山、鈴鹿市文化会館

支出内訳	1 旅費						3,720 円
	（運賃等1						0 円）
	（運賃等2						0 円）
	（運賃等3						0 円）
	（運賃等4						0 円）
	（運賃等5						0 円）
	（自家用車使用	30 円	×	24 km	＝	720	円）
	（宿泊費	16,500 円	×	0 泊	＝	0	円）
	（政務雑費	3,000 円	×	1 日	＝	3,000	円）
	（加減額1						0 円）
	（加減額2						0 円）
	（加減額3						0 円）
	2 付随する経費						0 円
	（参加費、資料代等						0 円）
	（手土産代　人数 0 人		円	×	箇所	＝	円）
	（その他1				）		0 円）
	（その他2				）		0 円）
	（その他3				）		0 円）

領収書No

10200458

調査研究費

旅費等支出計算書

会派分

旅行者 職氏名	三重県議会議員　小林　正人　㊞
用途	動物愛護問題に関する意見交換等調査
日程 及び 行き先	平成　27　年　5　月　24　日　～平成　27　年　5　月　24　日 三重　都・道・府・県　（郡）　四日市　市・町・村 （行き先の名称）霞ケ浦公園

支出内訳	1 旅費						4,110	円
	（運賃等1						0	円）
	（運賃等2						0	円）
	（運賃等3						0	円）
	（運賃等4						0	円）
	（運賃等5						0	円）
	（自家用車使用	30	円	×	37 km	＝	1,110	円）
	（宿泊費	16,500	円	×	0 泊	＝	0	円）
	（政務雑費	3,000	円	×	1 日	＝	3,000	円）
	（加減額1						0	円）
	（加減額2						0	円）
	（加減額3						0	円）
	2 付随する経費						0	円
	（参加費、資料代等						0	円）
	（手土産代　人数 0 人		円	×	箇所	＝		円）
	（その他1				）		0	円）
	（その他2				）		0	円）
	（その他3				）		0	円）

領収書No

10200459

調査研究費　　**旅費等支出計算書**　　会派分

旅行者 職氏名	三重県議会議員　　小林　正人　  　　㊞
用途	教育、介護、福祉に関する意見交換等調査
日程 及び 行き先	平成　27　年　5　月　25　日　～平成　27　年　5　月　25　日 三重　都・道・府・県　（郡）　四日市　市・町・村 （行き先の名称）大橋学園
支出内訳	1 旅費　4,110 円 （運賃等1　0 円） （運賃等2　0 円） （運賃等3　0 円） （運賃等4　0 円） （運賃等5　0 円） （自家用車使用　30 円 × 37 km ＝ 1,110 円） （宿泊費　16,500 円 × 0 泊 ＝ 0 円） （政務雑費　3,000 円 × 1 日 ＝ 3,000 円） （加減額1　0 円） （加減額2　0 円） （加減額3　0 円） 2 付随する経費　0 円 （参加費、資料代等　0 円） （手土産代　人数 0 人　円 × 箇所 ＝ 円） （その他1　）　0 円） （その他2　）　0 円） （その他3　）　0 円）

領収書No

10200460

調査研究費　　**旅費等支出計算書**　　会派分

旅行者 職氏名	三重県議会議員　　小林　正人　　㊞
用途	鈴亀道路並びに関バイパス促進に関する意見交換等調査、環境問題に関する調査
日程 及び 行き先	平成　27　年　5　月　27　日　～平成　27　年　5　月　27　日 三重　都・道・府・県　（郡）　鈴鹿　市・町・村 （行き先の名称）河川敷防災センター、平安閣

支出内訳	1 旅費							3,690 円
	（運賃等1							0 円）
	（運賃等2							0 円）
	（運賃等3							0 円）
	（運賃等4							0 円）
	（運賃等5							0 円）
	（自家用車使用	30	円	×	23	km	＝	690 円）
	（宿泊費	16,500	円	×	0	泊	＝	0 円）
	（政務雑費	3,000	円	×	1	日	＝	3,000 円）
	（加減額1							0 円）
	（加減額2							0 円）
	（加減額3							0 円）
	2 付随する経費							0 円
	（参加費、資料代等							0 円）
	（手土産代　人数 0 人		円	×		箇所	＝	円）
	（その他1					）		0 円）
	（その他2					）		0 円）
	（その他3					）		0 円）

領収書No

10200461

調査研究費　　**旅費等支出計算書**　　会派分

旅行者 職氏名	三重県議会議員　　小林　正人　　㊞
用途	暴力追放社会の実現に向けての意見交換等調査
日程 及び 行き先	平成　27　年　5　月　29　日　～平成　27　年　5　月　29　日 三重　都・道・府・県　（郡）　鈴鹿　市・町・村 （行き先の名称）鈴鹿市役所
支出内訳	1 旅費　3,420 円 （運賃等1　0 円） （運賃等2　0 円） （運賃等3　0 円） （運賃等4　0 円） （運賃等5　0 円） （自家用車使用　30 円 × 14 km ＝ 420 円） （宿泊費　16,500 円 × 0 泊 ＝ 0 円） （政務雑費　3,000 円 × 1 日 ＝ 3,000 円） （加減額1　0 円） （加減額2　0 円） （加減額3　0 円） 2 付随する経費　0 円 （参加費、資料代等　0 円） （手土産代　人数 0 人　円 × 箇所 ＝　円） （その他1　）　0 円） （その他2　）　0 円） （その他3　）　0 円）

領収書No

10200462

調査研究費　　**旅費等支出計算書**　　会派分

旅行者 職氏名	三重県議会議員　　小林　正人　㊞
用途	集団的自衛権等に関する意見交換等調査、地域諸問題についての意見交換等調査
日程 及び 行き先	平成　27　年　5　月　30　日　～平成　27　年　5　月　30　日 三重　都・道・府・県　（郡）　津、鈴鹿　市・町・村 （行き先の名称）歯科医師会館、サーキットホテル内
支出内訳	1 旅費　4,470 円 （運賃等1　0 円） （運賃等2　0 円） （運賃等3　0 円） （運賃等4　0 円） （運賃等5　0 円） （自家用車使用　30 円 × 49 km ＝ 1,470 円） （宿泊費　16,500 円 × 0 泊 ＝ 0 円） （政務雑費　3,000 円 × 1 日 ＝ 3,000 円） （加減額1　0 円） （加減額2　0 円） （加減額3　0 円） 2 付随する経費　0 円 （参加費、資料代等　0 円） （手土産代　人数 0 人　円 × 箇所 ＝　円） （その他1　）　0 円） （その他2　）　0 円） （その他3　）　0 円）

領収書No

10200463

調査研究費　　**旅費等支出計算書**　　会派分

旅行者 職氏名	三重県議会議員　　小林　正人　　㊞
用途	漁港整備問題についての調査、地域諸問題についての意見交換等調査
日程 及び 行き先	平成　27　年　5　月　31　日　～平成　27　年　5　月　31　日 三重　都・道・府・県　（郡）　鈴鹿　市・町・村 （行き先の名称）白子漁港、ふれあいセンター
支出内訳	1 旅費　3,660 円 （運賃等1　0 円） （運賃等2　0 円） （運賃等3　0 円） （運賃等4　0 円） （運賃等5　0 円） （自家用車使用　30 円 × 22 km ＝ 660 円） （宿泊費　16,500 円 × 0 泊 ＝ 0 円） （政務雑費　3,000 円 × 1 日 ＝ 3,000 円） （加減額1　0 円） （加減額2　0 円） （加減額3　0 円） 2 付随する経費　0 円 （参加費、資料代等　0 円） （手土産代　人数 0 人　円 × 箇所 ＝　円） （その他1　）　0 円） （その他2　）　0 円） （その他3　）　0 円）

領収書No

10200464

調査研究費　　**旅費等支出計算書**　　会派分

旅行者 職氏名	三重県議会議員　　小林　正人　　㊞
用途	障がい者雇用についての意見交換等調査
日程 及び 行き先	平成　27　年　6　月　1　日　～平成　27　年　6　月　1　日 三重　都・道・府・県　（郡）　鈴鹿　市・町・村 （行き先の名称）八野生活支援センター

支出内訳	1 旅費						3,480 円
	（運賃等1						0 円）
	（運賃等2						0 円）
	（運賃等3						0 円）
	（運賃等4						0 円）
	（運賃等5						0 円）
	（自家用車使用	30 円	×	16 km	＝	480	円）
	（宿泊費	16,500 円	×	0 泊	＝	0	円）
	（政務雑費	3,000 円	×	1 日	＝	3,000	円）
	（加減額1						0 円）
	（加減額2						0 円）
	（加減額3						0 円）
	2 付随する経費						0 円
	（参加費、資料代等						0 円）
	（手土産代　人数 0 人		円	×	箇所	＝	円）
	（その他1				）		0 円）
	（その他2				）		0 円）
	（その他3				）		0 円）

領収書No

10200465

調査研究費　　**旅費等支出計算書**　　会派分

旅行者 職氏名	三重県議会議員　　小林　正人　　㊞
用途	定五郎橋改修要望についての意見交換等調査
日程 及び 行き先	平成　27　年　6　月　4　日　～平成　27　年　6　月　4　日 三重　都・道・府・県　（郡）　鈴鹿　市・町・村 （行き先の名称）荒神山、定五郎橋現地
支出内訳	1 旅費　3,480 円 （運賃等1　0 円） （運賃等2　0 円） （運賃等3　0 円） （運賃等4　0 円） （運賃等5　0 円） （自家用車使用　30 円 × 16 km ＝ 480 円） （宿泊費　16,500 円 × 0 泊 ＝ 0 円） （政務雑費　3,000 円 × 1 日 ＝ 3,000 円） （加減額1　0 円） （加減額2　0 円） （加減額3　0 円） 2 付随する経費　0 円 （参加費、資料代等　0 円） （手土産代　人数 0 人　円 × 箇所 ＝　円） （その他1　）　0 円） （その他2　）　0 円） （その他3　）　0 円）

領収書No

10200466

調査研究費　　**旅費等支出計算書**　　会派分

旅行者 職氏名	三重県議会議員　　小林　正人　　印
用途	地域諸問題に関する意見交換等調査、歴史文化についての調査
日程 及び 行き先	平成　27　年　6　月　5　日　～平成　27　年　6　月　5　日 三重　都・道・府・県　（郡）　鈴鹿　市・町・村 （行き先の名称）国府地区多目的広場、鈴鹿市文化会館

支出内訳							
1 旅費							3,600 円
（運賃等1							0 円）
（運賃等2							0 円）
（運賃等3							0 円）
（運賃等4							0 円）
（運賃等5							0 円）
（自家用車使用	30 円	×	20 km	＝			600 円）
（宿泊費	16,500 円	×	0 泊	＝			0 円）
（政務雑費	3,000 円	×	1 日	＝			3,000 円）
（加減額1							0 円）
（加減額2							0 円）
（加減額3							0 円）
2 付随する経費							0 円
（参加費、資料代等							0 円）
（手土産代　人数 0 人		円	×	箇所	＝		円）
（その他1				）			0 円）
（その他2				）			0 円）
（その他3				）			0 円）

領収書No

10200467

調査研究費　　**旅費等支出計算書**　　会派分



旅行者 職氏名	三重県議会議員　　小林　正人　　㊞
用途	防衛、集団的自衛権等に関する意見交換等調査
日程 及び 行き先	平成　27　年　6　月　6　日　～平成　27　年　6　月　6　日 三重　都・道・府・県　（郡）　津　市・町・村 （行き先の名称）センターパレス
支出内訳	1 旅費　4,260 円 （運賃等1　0 円） （運賃等2　0 円） （運賃等3　0 円） （運賃等4　0 円） （運賃等5　0 円） （自家用車使用　30 円 × 42 km ＝ 1,260 円） （宿泊費　16,500 円 × 0 泊 ＝ 0 円） （政務雑費　3,000 円 × 1 日 ＝ 3,000 円） （加減額1　0 円） （加減額2　0 円） （加減額3　0 円） 2 付随する経費　0 円 （参加費、資料代等　0 円） （手土産代　人数 0 人　円 × 箇所 ＝　円） （その他1　）　0 円） （その他2　）　0 円） （その他3　）　0 円）

領収書No

10200468

調査研究費　　**旅費等支出計算書**　　会派分

旅行者 職氏名	三重県議会議員　　小林　正人　　㊞
用途	伝統文化振興についての意見交換等調査、スポーツ振興についての調査
日程 及び 行き先	平成　27　年　6　月　7　日　～平成　27　年　6　月　7　日 三重　都・道・府・県　（郡）　鈴鹿　市・町・村 （行き先の名称）福楽寺、深谷公園、弁天山公園

支出内訳	1 旅費						3,870	円
	（運賃等1						0	円）
	（運賃等2						0	円）
	（運賃等3						0	円）
	（運賃等4						0	円）
	（運賃等5						0	円）
	（自家用車使用	30	円	×	29 km	＝	870	円）
	（宿泊費	16,500	円	×	0 泊	＝	0	円）
	（政務雑費	3,000	円	×	1 日	＝	3,000	円）
	（加減額1						0	円）
	（加減額2						0	円）
	（加減額3						0	円）
	2 付随する経費						0	円
	（参加費、資料代等						0	円）
	（手土産代　人数 0 人		円	×	箇所	＝		円）
	（その他1				）		0	円）
	（その他2				）		0	円）
	（その他3				）		0	円）

領収書No

10200469

調査研究費　　**旅費等支出計算書**　　会派分

旅行者 職氏名	三重県議会議員　　小林　正人　　㊞
用途	障がい者雇用についての意見交換等調査
日程 及び 行き先	平成　27　年　6　月　9　日　～平成　27　年　6　月　9　日 三重　都・道・府・県　（郡）　鈴鹿　市・町・村 （行き先の名称）国府地区障がい者施設
支出内訳	1　旅費　3,450　円 （運賃等1　0　円） （運賃等2　0　円） （運賃等3　0　円） （運賃等4　0　円） （運賃等5　0　円） （自家用車使用　30　円　×　15　km　＝　450　円） （宿泊費　16,500　円　×　0　泊　＝　0　円） （政務雑費　3,000　円　×　1　日　＝　3,000　円） （加減額1　0　円） （加減額2　0　円） （加減額3　0　円） 2　付随する経費　0　円 （参加費、資料代等　0　円） （手土産代　人数　0　人　　円　×　　箇所　＝　　円） （その他1　　）　0　円） （その他2　　）　0　円） （その他3　　）　0　円）

領収書No

10200470

調査研究費　　**旅費等支出計算書**　　会派分

旅行者 職氏名	三重県議会議員　　小林　正人　　印
用途	地域おこしについての意見交換等調査
日程 及び 行き先	平成　27　年　6　月　11　日　～平成　27　年　6　月　11　日 三重　都・道・府・県　（郡）　鈴鹿　市・町・村 （行き先の名称）鈴鹿市文化会館

支出内訳							
1 旅費							3,420 円
（運賃等1							0 円）
（運賃等2							0 円）
（運賃等3							0 円）
（運賃等4							0 円）
（運賃等5							0 円）
（自家用車使用	30 円	×	14 km	=	420 円）
（宿泊費	16,500 円	×	0 泊	=	0 円）
（政務雑費	3,000 円	×	1 日	=	3,000 円）
（加減額1							0 円）
（加減額2							0 円）
（加減額3							0 円）
2 付随する経費							0 円
（参加費、資料代等							0 円）
（手土産代　人数 0 人		円	×	箇所	=	円）
（その他1				）		0 円）
（その他2				）		0 円）
（その他3				）		0 円）

領収書No

10200471

調査研究費　　**旅費等支出計算書**　　会派分

旅行者 職氏名	三重県議会議員　　小林　正人　　㊞
用途	漁業の現状と今後についての意見交換等調査
日程 及び 行き先	平成　27　年　6　月　13　日　～平成　27　年　6　月　13　日 三重　都・道・府・県　（郡）　鈴鹿　市・町・村 （行き先の名称）白子漁港
支出内訳	1　旅費　3,420　円 （運賃等1　0　円） （運賃等2　0　円） （運賃等3　0　円） （運賃等4　0　円） （運賃等5　0　円） （自家用車使用　30　円　×　14　km　＝　420　円） （宿泊費　16,500　円　×　0　泊　＝　0　円） （政務雑費　3,000　円　×　1　日　＝　3,000　円） （加減額1　0　円） （加減額2　0　円） （加減額3　0　円） 2　付随する経費　0　円 （参加費、資料代等　0　円） （手土産代　人数　0　人　円　×　箇所　＝　円） （その他1　）　0　円） （その他2　）　0　円） （その他3　）　0　円）

領収書No

10200472

調査研究費　　**旅費等支出計算書**　　会派分

旅行者 職氏名	三重県議会議員　　小林　正人　　㊞
用途	県道整備要望箇所現地調査
日程 及び 行き先	平成　27　年　6　月　14　日　～平成　27　年　6　月　14　日 三重　都・道・府・県　（郡）　鈴鹿　市・町・村 （行き先の名称）塩浜街道浜田地区現地

支出内訳	1 旅費						3,420	円
	（運賃等1						0	円）
	（運賃等2						0	円）
	（運賃等3						0	円）
	（運賃等4						0	円）
	（運賃等5						0	円）
	（自家用車使用	30	円	×	14 km	＝	420	円）
	（宿泊費	16,500	円	×	0 泊	＝	0	円）
	（政務雑費	3,000	円	×	1 日	＝	3,000	円）
	（加減額1						0	円）
	（加減額2						0	円）
	（加減額3						0	円）
	2 付随する経費						0	円
	（参加費、資料代等						0	円）
	（手土産代　人数 0 人		円	×	箇所	＝		円）
	（その他1				）		0	円）
	（その他2				）		0	円）
	（その他3				）		0	円）

領収書No

10200473

調査研究費　　**旅費等支出計算書**　　会派分

旅行者 職氏名	三重県議会議員　　小林　正人　㊞
用途	TPP、米価問題についての意見交換等調査
日程 及び 行き先	平成　27　年　6　月　15　日　～平成　27　年　6　月　15　日 三重　都・道・府・県　（郡）　津　市・町・村 （行き先の名称）桜橋会館

支出内訳	1 旅費							4,170 円
	（運賃等1							0 円）
	（運賃等2							0 円）
	（運賃等3							0 円）
	（運賃等4							0 円）
	（運賃等5							0 円）
	（自家用車使用	30	円	×	39	km	＝	1,170 円）
	（宿泊費	16,500	円	×	0	泊	＝	0 円）
	（政務雑費	3,000	円	×	1	日	＝	3,000 円）
	（加減額1							0 円）
	（加減額2							0 円）
	（加減額3							0 円）
	2 付随する経費							0 円
	（参加費、資料代等							0 円）
	（手土産代　人数 0 人		円	×		箇所	＝	円）
	（その他1					）		0 円）
	（その他2					）		0 円）
	（その他3					）		0 円）

領収書No

調査研究費　　**旅費等支出計算書**　　会派分

旅行者 職氏名	三重県議会議員　　小林　正人　　㊞
用途	保育の現状、低年齢児保育補助等についての意見交換等調査
日程 及び 行き先	平成　27　年　6　月　19　日　～平成　27　年　6　月　19　日 三重　都・道・府・県　（郡）　鈴鹿　市・町・村 （行き先の名称）加佐登地区保育所
支出内訳	1 旅費　3,450 円 （運賃等1　0 円） （運賃等2　0 円） （運賃等3　0 円） （運賃等4　0 円） （運賃等5　0 円） （自家用車使用　30 円 × 15 km ＝ 450 円） （宿泊費　16,500 円 × 0 泊 ＝ 0 円） （政務雑費　3,000 円 × 1 日 ＝ 3,000 円） （加減額1　0 円） （加減額2　0 円） （加減額3　0 円） 2 付随する経費　0 円 （参加費、資料代等　0 円） （手土産代　人数 0 人　円 × 箇所 ＝　円） （その他1　）　0 円） （その他2　）　0 円） （その他3　）　0 円）

領収書No

10200475

調査研究費　　**旅費等支出計算書**　　会派分

旅行者 職氏名	三重県議会議員　　小林　正人　　㊞
用途	伝統文化歴史についての意見交換等調査
日程 及び 行き先	平成　27　年　6　月　20　日　～平成　27　年　6　月　20　日 三重　都・道・府・県　（郡）　鈴鹿　市・町・村 （行き先の名称）玉垣会館
支出内訳	1　旅費　3,390　円 （運賃等1　0　円） （運賃等2　0　円） （運賃等3　0　円） （運賃等4　0　円） （運賃等5　0　円） （自家用車使用　30　円　×　13　km　＝　390　円） （宿泊費　16,500　円　×　0　泊　＝　0　円） （政務雑費　3,000　円　×　1　日　＝　3,000　円） （加減額1　0　円） （加減額2　0　円） （加減額3　0　円） 2　付随する経費　0　円 （参加費、資料代等　0　円） （手土産代　人数 0 人　　円　×　　箇所　＝　　円） （その他1　　）　0　円） （その他2　　）　0　円） （その他3　　）　0　円）

領収書No

10200476

調査研究費　　**旅費等支出計算書**　　会派分

旅行者 職氏名	三重県議会議員　　小林　正人　㊞
用途	高齢者施設の現状についての調査
日程 及び 行き先	平成　27　年　6　月　21　日　～平成　27　年　6　月　21　日 三重　都・道・府・県　（郡）　鈴鹿　市・町・村 （行き先の名称）西部地区特別養護老人ホーム

支出内訳	1 旅費							3,630 円
	（運賃等1							0 円）
	（運賃等2							0 円）
	（運賃等3							0 円）
	（運賃等4							0 円）
	（運賃等5							0 円）
	（自家用車使用	30	円	×	21	km	＝	630 円）
	（宿泊費	16,500	円	×	0	泊	＝	0 円）
	（政務雑費	3,000	円	×	1	日	＝	3,000 円）
	（加減額1							0 円）
	（加減額2							0 円）
	（加減額3							0 円）
	2 付随する経費							0 円
	（参加費、資料代等							0 円）
	（手土産代　人数 0 人		円	×		箇所	＝	円）
	（その他1					）		0 円）
	（その他2					）		0 円）
	（その他3					）		0 円）

領収書No

10200477

調査研究費　　**旅費等支出計算書**　　会派分

旅行者 職氏名	三重県議会議員　　小林　正人　  　　㊞
用途	地域諸問題についての意見交換等調査、高齢者福祉問題についての意見交換等調査
日程 及び 行き先	平成　27　年　6　月　24　日　～平成　27　年　6　月　24　日 三重　都・道・府・県　（郡）　鈴鹿、四日市　市・町・村 （行き先の名称）稲生公民館、大橋学園

支出内訳	1 旅費						4,590	円
	（運賃等1						0	円）
	（運賃等2						0	円）
	（運賃等3						0	円）
	（運賃等4						0	円）
	（運賃等5						0	円）
	（自家用車使用	30	円	×	53 km	＝	1,590	円）
	（宿泊費	16,500	円	×	0 泊	＝	0	円）
	（政務雑費	3,000	円	×	1 日	＝	3,000	円）
	（加減額1						0	円）
	（加減額2						0	円）
	（加減額3						0	円）
	2 付随する経費						0	円
	（参加費、資料代等						0	円）
	（手土産代　人数 0 人		円	×	箇所	＝		円）
	（その他1				）		0	円）
	（その他2				）		0	円）
	（その他3				）		0	円）

領収書No

調査研究費　　**旅費等支出計算書**　　会派分

旅行者 職氏名	三重県議会議員　　小林　正人　　㊞
用途	農業問題についての意見交換等調査、金融問題についての意見交換等調査
日程 及び 行き先	平成　27　年　6　月　27　日　～平成　27　年　6　月　27　日 三重　都・道・府・県　（郡）　鈴鹿、津　市・町・村 （行き先の名称）鈴鹿JA、桜橋会館

支出内訳	1 旅費						4,440	円
	（運賃等1						0	円）
	（運賃等2						0	円）
	（運賃等3						0	円）
	（運賃等4						0	円）
	（運賃等5						0	円）
	（自家用車使用	30	円	×	48 km	＝	1,440	円）
	（宿泊費	16,500	円	×	0 泊	＝	0	円）
	（政務雑費	3,000	円	×	1 日	＝	3,000	円）
	（加減額1						0	円）
	（加減額2						0	円）
	（加減額3						0	円）
	2 付随する経費						0	円
	（参加費、資料代等						0	円）
	（手土産代　人数 0 人		円	×	箇所	＝		円）
	（その他1				）		0	円）
	（その他2				）		0	円）
	（その他3				）		0	円）

領収書No

10200479

調査研究費　　**旅費等支出計算書**　　会派分

旅行者 職氏名	三重県議会議員　　小林　正人　㊞
用途	文化振興についての意見交換等調査
日程 及び 行き先	平成　27　年　6　月　28　日　～平成　27　年　6　月　28　日 三重　都・道・府・県　（郡）　鈴鹿　市・町・村 （行き先の名称）伊奈冨神社

支出内訳	1 旅費						3,450	円
	（運賃等1						0	円）
	（運賃等2						0	円）
	（運賃等3						0	円）
	（運賃等4						0	円）
	（運賃等5						0	円）
	（自家用車使用	30	円	×	15 km	＝	450	円）
	（宿泊費	16,500	円	×	0 泊	＝	0	円）
	（政務雑費	3,000	円	×	1 日	＝	3,000	円）
	（加減額1						0	円）
	（加減額2						0	円）
	（加減額3						0	円）
	2 付随する経費						0	円
	（参加費、資料代等						0	円）
	（手土産代　人数 0 人		円	×	箇所	＝		円）
	（その他1				）		0	円）
	（その他2				）		0	円）
	（その他3				）		0	円）

領収書No

10200480

調査研究費　　# 旅費等支出計算書　　会派分

旅行者 職氏名	三重県議会議員　　小林　正人　　㊞
用途	観光対策問題についての意見交換等調査
日程 及び 行き先	平成　27　年　7　月　1　日　～平成　27　年　7　月　1　日 三重　都・道・府・県　（郡）　鈴鹿　市・町・村 （行き先の名称）小岐須渓谷
支出内訳	1 旅費　3,930 円 （運賃等1　0 円） （運賃等2　0 円） （運賃等3　0 円） （運賃等4　0 円） （運賃等5　0 円） （自家用車使用　30 円 × 31 km ＝ 930 円） （宿泊費　16,500 円 × 0 泊 ＝ 0 円） （政務雑費　3,000 円 × 1 日 ＝ 3,000 円） （加減額1　0 円） （加減額2　0 円） （加減額3　0 円） 2 付随する経費　0 円 （参加費、資料代等　0 円） （手土産代　人数 0 人　円 × 箇所 ＝ 円） （その他1　）　0 円） （その他2　）　0 円） （その他3　）　0 円）

領収書No

調査研究費　　**旅費等支出計算書**　　会派分

旅行者 職氏名	三重県議会議員　　小林　正人　　㊞
用途	地域活性化等問題についての意見交換等調査
日程 及び 行き先	平成　27　年　7　月　2　日　～平成　27　年　7　月　2　日 三重　都・道・府・県　（郡）　鈴鹿　市・町・村 （行き先の名称）合川市民センター
支出内訳	1 旅費　3,600 円 （運賃等1　0 円） （運賃等2　0 円） （運賃等3　0 円） （運賃等4　0 円） （運賃等5　0 円） （自家用車使用　30 円 × 20 km ＝ 600 円） （宿泊費　16,500 円 × 0 泊 ＝ 0 円） （政務雑費　3,000 円 × 1 日 ＝ 3,000 円） （加減額1　0 円） （加減額2　0 円） （加減額3　0 円） 2 付随する経費　0 円 （参加費、資料代等　0 円） （手土産代　人数 0 人　円 × 箇所 ＝ 円） （その他1　）　0 円） （その他2　）　0 円） （その他3　）　0 円）

領収書No

10200482

調査研究費　　**旅費等支出計算書**　　会派分

旅行者 職氏名	三重県議会議員　　小林　正人　　㊞
用途	観光対策問題についての意見交換等調査
日程 及び 行き先	平成　27　年　7　月　3　日　～平成　27　年　7　月　3　日 三重　都・道・府・県　（郡）　鈴鹿　市・町・村 （行き先の名称）つつみが浦海岸
支出内訳	1 旅費　3,450 円 （運賃等1　0 円） （運賃等2　0 円） （運賃等3　0 円） （運賃等4　0 円） （運賃等5　0 円） （自家用車使用　30 円 × 15 km ＝ 450 円） （宿泊費　16,500 円 × 0 泊 ＝ 0 円） （政務雑費　3,000 円 × 1 日 ＝ 3,000 円） （加減額1　0 円） （加減額2　0 円） （加減額3　0 円） 2 付随する経費　0 円 （参加費、資料代等　0 円） （手土産代　人数 0 人　円 × 箇所 ＝　円） （その他1　）　0 円） （その他2　）　0 円） （その他3　）　0 円）

領収書No

10200483

調査研究費　　# 旅費等支出計算書　　会派分

旅行者 職氏名	三重県議会議員　　小林　正人　　㊞
用途	教育問題に関する意見交換等調査
日程 及び 行き先	平成　27　年　7　月　4　日　～平成　27　年　7　月　4　日 三重　都・道・府・県　（郡）　鈴鹿　市・町・村 （行き先の名称）桜島小学校、桜の森公園

支出内訳	1 旅費						3,480 円
	（運賃等1						0 円）
	（運賃等2						0 円）
	（運賃等3						0 円）
	（運賃等4						0 円）
	（運賃等5						0 円）
	（自家用車使用	30 円	×	16 km	＝	480	円）
	（宿泊費	16,500 円	×	0 泊	＝	0	円）
	（政務雑費	3,000 円	×	1 日	＝	3,000	円）
	（加減額1						0 円）
	（加減額2						0 円）
	（加減額3						0 円）
	2 付随する経費						0 円
	（参加費、資料代等						0 円）
	（手土産代　人数 0 人		円	×	箇所	＝	円）
	（その他1				）		0 円）
	（その他2				）		0 円）
	（その他3				）		0 円）

領収書No

10200484

調査研究費　　**旅費等支出計算書**　　会派分

旅行者 職氏名	三重県議会議員　　小林　正人　　㊞
用途	地域諸問題に関する意見交換等調査、道路整備要望箇所現地調査
日程 及び 行き先	平成　27　年　7　月　5　日　～平成　27　年　7　月　5　日 三重　都・道・府・県　（郡）　鈴鹿　市・町・村 （行き先の名称）国府地区集会所、塩浜街道千代崎交差点現地

支出内訳						
1 旅費						3,660 円
（運賃等1						0 円）
（運賃等2						0 円）
（運賃等3						0 円）
（運賃等4						0 円）
（運賃等5						0 円）
（自家用車使用	30 円	×	22 km	＝	660 円）	
（宿泊費	16,500 円	×	0 泊	＝	0 円）	
（政務雑費	3,000 円	×	1 日	＝	3,000 円）	
（加減額1						0 円）
（加減額2						0 円）
（加減額3						0 円）
2 付随する経費						0 円
（参加費、資料代等						0 円）
（手土産代　人数 0 人	円	×	箇所	＝	円）	
（その他1			）		0 円）	
（その他2			）		0 円）	
（その他3			）		0 円）	

領収書No

10200485

調査研究費　　**旅費等支出計算書**　　会派分

旅行者 職氏名	三重県議会議員　　小林　正人　　㊞
用途	保育の現状についての意見交換等調査
日程 及び 行き先	平成　27　年　7　月　6　日　～平成　27　年　7　月　6　日 三重　都・道・府・県　（郡）　鈴鹿　市・町・村 （行き先の名称）加佐登地区保育所
支出内訳	1 旅費　3,450 円 （運賃等1　0 円） （運賃等2　0 円） （運賃等3　0 円） （運賃等4　0 円） （運賃等5　0 円） （自家用車使用　30 円 × 15 km ＝ 450 円） （宿泊費　16,500 円 × 0 泊 ＝ 0 円） （政務雑費　3,000 円 × 1 日 ＝ 3,000 円） （加減額1　0 円） （加減額2　0 円） （加減額3　0 円） 2 付随する経費　0 円 （参加費、資料代等　0 円） （手土産代　人数 0 人　円 × 箇所 ＝ 円） （その他1　）　0 円） （その他2　）　0 円） （その他3　）　0 円）

領収書No

10200486

調査研究費　　**旅費等支出計算書**　　会派分

旅行者 職氏名	三重県議会議員　　小林　正人　㊞
用途	環境対策についての意見交換等調査、文化振興に関する調査
日程 及び 行き先	平成　27　年　7　月　7　日　～平成　27　年　7　月　7　日 三重　都・道・府・県　（郡）　鈴鹿　市・町・村 （行き先の名称）清掃組合、稲生公民館
支出内訳	1 旅費　3,570 円 （運賃等1　0 円） （運賃等2　0 円） （運賃等3　0 円） （運賃等4　0 円） （運賃等5　0 円） （自家用車使用　30 円 × 19 km ＝ 570 円） （宿泊費　16,500 円 × 0 泊 ＝ 0 円） （政務雑費　3,000 円 × 1 日 ＝ 3,000 円） （加減額1　0 円） （加減額2　0 円） （加減額3　0 円） 2 付随する経費　0 円 （参加費、資料代等　0 円） （手土産代　人数 0 人　円 × 箇所 ＝　円） （その他1　）　0 円） （その他2　）　0 円） （その他3　）　0 円）

領収書No

10200487

調査研究費　　# 旅費等支出計算書　　会派分

旅行者 職氏名	三重県議会議員　　小林　正人　　印
用途	交通安全対策についての意見交換等調査
日程 及び 行き先	平成　27　年　7　月　8　日　～平成　27　年　7　月　8　日 三重　都・道・府・県　（郡）　鈴鹿　市・町・村 （行き先の名称）鈴鹿市役所

支出内訳	1 旅費						3,420 円
	（運賃等1						0 円）
	（運賃等2						0 円）
	（運賃等3						0 円）
	（運賃等4						0 円）
	（運賃等5						0 円）
	（自家用車使用	30 円	×	14 km	＝	420	円）
	（宿泊費	16,500 円	×	0 泊	＝	0	円）
	（政務雑費	3,000 円	×	1 日	＝	3,000	円）
	（加減額1						0 円）
	（加減額2						0 円）
	（加減額3						0 円）
	2 付随する経費						0 円
	（参加費、資料代等						0 円）
	（手土産代　人数 0 人		円	×	箇所	＝	円）
	（その他1				）		0 円）
	（その他2				）		0 円）
	（その他3				）		0 円）

領収書No

10200488

調査研究費　　**旅費等支出計算書**　　会派分

旅行者 職氏名	三重県議会議員　　小林　正人　　㊞
用途	鈴鹿川改修についての意見交換等調査、県H27年度事業についての意見交換等調査
日程 及び 行き先	平成　27　年　7　月　9　日　～平成　27　年　7　月　9　日 三重　都・道・府・県　（郡）　鈴鹿　市・町・村 （行き先の名称）河川敷防災センター、県鈴鹿庁舎

支出内訳	1 旅費						3,600 円
	（運賃等1						0 円）
	（運賃等2						0 円）
	（運賃等3						0 円）
	（運賃等4						0 円）
	（運賃等5						0 円）
	（自家用車使用	30 円	×	20 km	＝	600	円）
	（宿泊費	16,500 円	×	0 泊	＝	0	円）
	（政務雑費	3,000 円	×	1 日	＝	3,000	円）
	（加減額1						0 円）
	（加減額2						0 円）
	（加減額3						0 円）
	2 付随する経費						0 円
	（参加費、資料代等						0 円）
	（手土産代　人数 0 人		円	×	箇所	＝	円）
	（その他1				）		0 円）
	（その他2				）		0 円）
	（その他3				）		0 円）

領収書No

10200489

調査研究費　　**旅費等支出計算書**　　会派分

旅行者 職氏名	三重県議会議員　　小林　正人　  　㊞
用途	県道磯山バイパス整備についての意見交換等調査
日程 及び 行き先	平成　27　年　7　月　10　日　～平成　27　年　7　月　10　日 三重　都・道・府・県　（郡）　鈴鹿　市・町・村 （行き先の名称）徳田ふれあい会館
支出内訳	1 旅費　3,450 円 （運賃等1　0 円） （運賃等2　0 円） （運賃等3　0 円） （運賃等4　0 円） （運賃等5　0 円） （自家用車使用　30 円 × 15 km ＝ 450 円） （宿泊費　16,500 円 × 0 泊 ＝ 0 円） （政務雑費　3,000 円 × 1 日 ＝ 3,000 円） （加減額1　0 円） （加減額2　0 円） （加減額3　0 円） 2 付随する経費　0 円 （参加費、資料代等　0 円） （手土産代　人数 0 人　円 × 箇所 ＝　円） （その他1　）　0 円） （その他2　）　0 円） （その他3　）　0 円）

領収書No

10200490

調査研究費　　**旅費等支出計算書**　　会派分

旅行者 職氏名	三重県議会議員　　小林　正人　　㊞
用途	地方分権に関する意見交換等調査
日程 及び 行き先	平成　27　年　7　月　11　日　～平成　27　年　7　月　11　日 三重　都・道・府・県　（郡）　津　市・町・村 （行き先の名称）歯科医師会館
支出内訳	1 旅費　4,140 円 （運賃等1　0 円） （運賃等2　0 円） （運賃等3　0 円） （運賃等4　0 円） （運賃等5　0 円） （自家用車使用　30 円 × 38 km ＝ 1,140 円） （宿泊費　16,500 円 × 0 泊 ＝ 0 円） （政務雑費　3,000 円 × 1 日 ＝ 3,000 円） （加減額1　0 円） （加減額2　0 円） （加減額3　0 円） 2 付随する経費　0 円 （参加費、資料代等　0 円） （手土産代　人数 0 人　円 × 箇所 ＝　円） （その他1　）　0 円） （その他2　）　0 円） （その他3　）　0 円）

領収書No

10200491

調査研究費　　**旅費等支出計算書**　　会派分

旅行者 職氏名	三重県議会議員　　小林　正人　㊞
用途	地域文化振興についての意見交換等調査
日程 及び 行き先	平成　27　年　7　月　12　日　～平成　27　年　7　月　12　日 三重　都・道・府・県　（郡）　鈴鹿　市・町・村 （行き先の名称）伊奈冨神社

支出内訳	1 旅費						3,420 円
	（運賃等1						0 円）
	（運賃等2						0 円）
	（運賃等3						0 円）
	（運賃等4						0 円）
	（運賃等5						0 円）
	（自家用車使用	30 円	×	14 km	＝	420	円）
	（宿泊費	16,500 円	×	0 泊	＝	0	円）
	（政務雑費	3,000 円	×	1 日	＝	3,000	円）
	（加減額1						0 円）
	（加減額2						0 円）
	（加減額3						0 円）
	2 付随する経費						0 円
	（参加費、資料代等						0 円）
	（手土産代　人数 0 人		円	×	箇所	＝	円）
	（その他1				）		0 円）
	（その他2				）		0 円）
	（その他3				）		0 円）

領収書No

10200492

調査研究費　　**旅費等支出計算書**　　会派分



旅行者 職氏名	三重県議会議員　　小林　正人　　㊞
用途	建設産業の在り方についての意見交換等調査
日程 及び 行き先	平成　27　年　7　月　14　日　～平成　27　年　7　月　14　日 三重　都・道・府・県　（郡）　津　市・町・村 （行き先の名称）桜橋会館
支出内訳	1 旅費　4,140 円 （運賃等1　0 円） （運賃等2　0 円） （運賃等3　0 円） （運賃等4　0 円） （運賃等5　0 円） （自家用車使用　30 円 × 38 km ＝ 1,140 円） （宿泊費　16,500 円 × 0 泊 ＝ 0 円） （政務雑費　3,000 円 × 1 日 ＝ 3,000 円） （加減額1　0 円） （加減額2　0 円） （加減額3　0 円） 2 付随する経費　0 円 （参加費、資料代等　0 円） （手土産代　人数 0 人　円 × 箇所 ＝　円） （その他1　）　0 円） （その他2　）　0 円） （その他3　）　0 円）

領収書No

10200493

調査研究費　　**旅費等支出計算書**　　会派分

旅行者 職氏名	三重県議会議員　　小林　正人　㊞
用途	福祉全般についての意見交換等調査
日程 及び 行き先	平成　27　年　7　月　15　日　～平成　27　年　7　月　15　日 三重　都・道・府・県　（郡）　津　市・町・村 （行き先の名称）桜橋会館

支出内訳	1 旅費							4,140 円
	（運賃等1							0 円）
	（運賃等2							0 円）
	（運賃等3							0 円）
	（運賃等4							0 円）
	（運賃等5							0 円）
	（自家用車使用	30 円	×	38 km	＝	1,140 円）		
	（宿泊費	16,500 円	×	0 泊	＝	0 円）		
	（政務雑費	3,000 円	×	1 日	＝	3,000 円）		
	（加減額1							0 円）
	（加減額2							0 円）
	（加減額3							0 円）
	2 付随する経費							0 円
	（参加費、資料代等							0 円）
	（手土産代　人数 0 人	円	×	箇所	＝	円）		
	（その他1			）				0 円）
	（その他2			）				0 円）
	（その他3			）				0 円）

領収書No

10200494

調査研究費　　**旅費等支出計算書**　　会派分

旅行者 職氏名	三重県議会議員　　小林　正人　　㊞
用途	健康福祉対策問題についての意見交換等調査
日程 及び 行き先	平成　27　年　7　月　16　日　～平成　27　年　7　月　16　日 三重　都・道・府・県　（郡）　津　市・町・村 （行き先の名称）桜橋会館
支出内訳	1 旅費　4,140 円 （運賃等1　0 円） （運賃等2　0 円） （運賃等3　0 円） （運賃等4　0 円） （運賃等5　0 円） （自家用車使用　30 円 × 38 km ＝ 1,140 円） （宿泊費　16,500 円 × 0 泊 ＝ 0 円） （政務雑費　3,000 円 × 1 日 ＝ 3,000 円） （加減額1　0 円） （加減額2　0 円） （加減額3　0 円） 2 付随する経費　0 円 （参加費、資料代等　0 円） （手土産代　人数 0 人　円 × 箇所 ＝　円） （その他1　）　0 円） （その他2　）　0 円） （その他3　）　0 円）

領収書No

10200495

調査研究費　　**旅費等支出計算書**　　会派分

旅行者 職氏名	三重県議会議員　　小林　正人　　㊞
用途	障がい者福祉に関する意見交換等調査
日程 及び 行き先	平成　27　年　7　月　17　日　～平成　27　年　7　月　17　日 三重　都・道・府・県　（郡）　津　市・町・村 （行き先の名称）桜橋会館
支出内訳	1 旅費　4,140 円 （運賃等1　0 円） （運賃等2　0 円） （運賃等3　0 円） （運賃等4　0 円） （運賃等5　0 円） （自家用車使用　30 円 × 38 km ＝ 1,140 円） （宿泊費　16,500 円 × 0 泊 ＝ 0 円） （政務雑費　3,000 円 × 1 日 ＝ 3,000 円） （加減額1　0 円） （加減額2　0 円） （加減額3　0 円） 2 付随する経費　0 円 （参加費、資料代等　0 円） （手土産代　人数 0 人　円 × 箇所 ＝　円） （その他1　）　0 円） （その他2　）　0 円） （その他3　）　0 円）

領収書No

10200496

調査研究費　　**旅費等支出計算書**　　会派分

旅行者 職氏名	三重県議会議員　　小林　正人　　㊞
用途	高齢化問題に関する意見交換等調査、伝統文化歴史に関する調査
日程 及び 行き先	平成　27　年　7　月　18　日　～平成　27　年　7　月　18　日 三重　都・道・府・県　（郡）　鈴鹿　市・町・村 （行き先の名称）鈴鹿市民会館、稲生公民館
支出内訳	1　旅費　3,600　円 （運賃等1　0　円） （運賃等2　0　円） （運賃等3　0　円） （運賃等4　0　円） （運賃等5　0　円） （自家用車使用　30　円　×　20　km　＝　600　円） （宿泊費　16,500　円　×　0　泊　＝　0　円） （政務雑費　3,000　円　×　1　日　＝　3,000　円） （加減額1　0　円） （加減額2　0　円） （加減額3　0　円） 2　付随する経費　0　円 （参加費、資料代等　0　円） （手土産代　人数　0　人　　円　×　　箇所　＝　　円） （その他1　　）　0　円） （その他2　　）　0　円） （その他3　　）　0　円）

領収書No

10200497

調査研究費　　**旅費等支出計算書**　　会派分

旅行者 職氏名	三重県議会議員　　小林　正人　　㊞
用途	景気対策、地方活性化に関する意見交換等調査
日程 及び 行き先	平成　27　年　7　月　19　日　～平成　27　年　7　月　19　日 三重　都・道・府・県　（郡）　津　市・町・村 （行き先の名称）桜橋会館
支出内訳	1 旅費　4,140 円 （運賃等1　0 円） （運賃等2　0 円） （運賃等3　0 円） （運賃等4　0 円） （運賃等5　0 円） （自家用車使用　30 円 × 38 km ＝ 1,140 円） （宿泊費　16,500 円 × 0 泊 ＝ 0 円） （政務雑費　3,000 円 × 1 日 ＝ 3,000 円） （加減額1　0 円） （加減額2　0 円） （加減額3　0 円） 2 付随する経費　0 円 （参加費、資料代等　0 円） （手土産代　人数 0 人　円 × 箇所 ＝　円） （その他1　）　0 円） （その他2　）　0 円） （その他3　）　0 円）

領収書No

10200498

調査研究費　　**旅費等支出計算書**　　会派分

旅行者 職氏名	三重県議会議員　　小林　正人　　㊞
用途	動物愛護問題についての意見交換等調査
日程 及び 行き先	平成　27　年　7　月　20　日　～平成　27　年　7　月　20　日 三重　都・道・府・県　（郡）　鈴鹿　市・町・村 （行き先の名称）白子コミュニティーセンター
支出内訳	1 旅費　3,450 円 （運賃等1　0 円） （運賃等2　0 円） （運賃等3　0 円） （運賃等4　0 円） （運賃等5　0 円） （自家用車使用　30 円 × 15 km ＝ 450 円） （宿泊費　16,500 円 × 0 泊 ＝ 0 円） （政務雑費　3,000 円 × 1 日 ＝ 3,000 円） （加減額1　0 円） （加減額2　0 円） （加減額3　0 円） 2 付随する経費　0 円 （参加費、資料代等　0 円） （手土産代　人数 0 人　円 × 箇所 ＝　円） （その他1　）　0 円） （その他2　）　0 円） （その他3　）　0 円）

領収書No

10200499

調査研究費　　**旅費等支出計算書**　　会派分

旅行者 職氏名	三重県議会議員　　小林　正人　㊞
用途	建設産業活性化等についての意見交換等調査
日程 及び 行き先	平成　27　年　7　月　21　日　～平成　27　年　7　月　21　日 三重　都・道・府・県　（郡）　津　市・町・村 （行き先の名称）桜橋会館
支出内訳	1 旅費　4,140 円 （運賃等1　0 円） （運賃等2　0 円） （運賃等3　0 円） （運賃等4　0 円） （運賃等5　0 円） （自家用車使用　30 円 × 38 km ＝ 1,140 円） （宿泊費　16,500 円 × 0 泊 ＝ 0 円） （政務雑費　3,000 円 × 1 日 ＝ 3,000 円） （加減額1　0 円） （加減額2　0 円） （加減額3　0 円） 2 付随する経費　0 円 （参加費、資料代等　0 円） （手土産代　人数 0 人　円 × 箇所 ＝　円） （その他1　）　0 円） （その他2　）　0 円） （その他3　）　0 円）

領収書No

10200500

調査研究費　　**旅費等支出計算書**　　会派分

旅行者 職氏名	三重県議会議員　小林　正人　  　㊞					
用途	鈴鹿市県要望についての意見交換等調査					
日程 及び 行き先	平成　27　年　7　月　22　日　～平成　27　年　7　月　22　日 三重　都・道・府・県　（郡）　鈴鹿　市・町・村 （行き先の名称）鈴鹿市役所					
支出内訳	1 旅費					3,420 円
	（運賃等1					0 円）
	（運賃等2					0 円）
	（運賃等3					0 円）
	（運賃等4					0 円）
	（運賃等5					0 円）
	（自家用車使用	30 円	×	14 km	＝	420 円）
	（宿泊費	16,500 円	×	0 泊	＝	0 円）
	（政務雑費	3,000 円	×	1 日	＝	3,000 円）
	（加減額1					0 円）
	（加減額2					0 円）
	（加減額3					0 円）
	2 付随する経費					0 円
	（参加費、資料代等					0 円）
	（手土産代　人数 0 人	円	×	箇所	＝	円）
	（その他1			）		0 円）
	（その他2			）		0 円）
	（その他3			）		0 円）

領収書No

10200501

調査研究費　　**旅費等支出計算書**　　会派分

旅行者 職氏名	三重県議会議員　　小林　正人　㊞
用途	教育問題についての意見交換等調査
日程 及び 行き先	平成　27　年　7　月　24　日　～平成　27　年　7　月　24　日 三重　都・道・府・県　（郡）　鈴鹿　市・町・村 （行き先の名称）合川公民館
支出内訳	1 旅費　3,480 円 （運賃等1　0 円） （運賃等2　0 円） （運賃等3　0 円） （運賃等4　0 円） （運賃等5　0 円） （自家用車使用　30 円 × 16 km ＝ 480 円） （宿泊費　16,500 円 × 0 泊 ＝ 0 円） （政務雑費　3,000 円 × 1 日 ＝ 3,000 円） （加減額1　0 円） （加減額2　0 円） （加減額3　0 円） 2 付随する経費　0 円 （参加費、資料代等　0 円） （手土産代　人数 0 人　円 × 箇所 ＝ 円） （その他1　）　0 円） （その他2　）　0 円） （その他3　）　0 円）

領収書No

10200502

調査研究費　　**旅費等支出計算書**　　会派分

旅行者 職氏名	三重県議会議員　　小林　正人　㊞
用途	障がい者雇用に関する意見交換等調査
日程 及び 行き先	平成　27　年　7　月　25　日　～平成　27　年　7　月　25　日 三重　都・道・府・県　（郡）　鈴鹿　市・町・村 （行き先の名称）八野生活支援センター
支出内訳	1 旅費　3,480 円 （運賃等1　0 円） （運賃等2　0 円） （運賃等3　0 円） （運賃等4　0 円） （運賃等5　0 円） （自家用車使用　30 円 × 16 km ＝ 480 円） （宿泊費　16,500 円 × 0 泊 ＝ 0 円） （政務雑費　3,000 円 × 1 日 ＝ 3,000 円） （加減額1　0 円） （加減額2　0 円） （加減額3　0 円） 2 付随する経費　0 円 （参加費、資料代等　0 円） （手土産代　人数 0 人　円 × 箇所 ＝ 円） （その他1　）　0 円） （その他2　）　0 円） （その他3　）　0 円）

領収書No

10200503

調査研究費　　**旅費等支出計算書**　　会派分

旅行者 職氏名	三重県議会議員　　小林　正人　㊞
用途	地域振興に関する意見交換等調査
日程 及び 行き先	平成　27　年　7　月　26　日　～平成　27　年　7　月　26　日 三重　都・道・府・県　（郡）　鈴鹿　市・町・村 （行き先の名称）神戸神社、飯野寺家集会所

支出内訳							
1 旅費							3,510 円
（運賃等1							0 円）
（運賃等2							0 円）
（運賃等3							0 円）
（運賃等4							0 円）
（運賃等5							0 円）
（自家用車使用	30 円	×	17 km	=	510 円）
（宿泊費	16,500 円	×	0 泊	=	0 円）
（政務雑費	3,000 円	×	1 日	=	3,000 円）
（加減額1							0 円）
（加減額2							0 円）
（加減額3							0 円）
2 付随する経費							0 円
（参加費、資料代等							0 円）
（手土産代　人数 0 人	円	×	箇所	=	円）
（その他1				）			0 円）
（その他2				）			0 円）
（その他3				）			0 円）

領収書No

10200504

調査研究費　　**旅費等支出計算書**　　会派分

旅行者 職氏名	三重県議会議員　小林　正人　㊞					
用途	県道鈴鹿環状線整備に関する意見交換等調査、中の川改修についての意見交換等調査					
日程 及び 行き先	平成　27　年　7　月　27　日　～平成　27　年　7　月　27　日 三重　都・道・府・県　（郡）　鈴鹿　市・町・村 （行き先の名称）国府公民館、御園ふれあい会館					
支出内訳	1 旅費					3,660 円
	（運賃等1					0 円）
	（運賃等2					0 円）
	（運賃等3					0 円）
	（運賃等4					0 円）
	（運賃等5					0 円）
	（自家用車使用	30 円	×	22 km	＝	660 円）
	（宿泊費	16,500 円	×	0 泊	＝	0 円）
	（政務雑費	3,000 円	×	1 日	＝	3,000 円）
	（加減額1					0 円）
	（加減額2					0 円）
	（加減額3					0 円）
	2 付随する経費					0 円
	（参加費、資料代等					0 円）
	（手土産代　人数 0 人	円	×	箇所	＝	円）
	（その他1			）		0 円）
	（その他2			）		0 円）
	（その他3			）		0 円）

領収書No

10200505

調査研究費　　# 旅費等支出計算書　　会派分

旅行者 職氏名	三重県議会議員　　小林　正人　㊞
用途	保育の現状調査
日程 及び 行き先	平成　27　年　7　月　28　日　～平成　27　年　7　月　28　日 三重　都・道・府・県　（郡）　鈴鹿　市・町・村 （行き先の名称）白子地区保育所

支出内訳	1 旅費						3,450 円
	（運賃等1						0 円）
	（運賃等2						0 円）
	（運賃等3						0 円）
	（運賃等4						0 円）
	（運賃等5						0 円）
	（自家用車使用	30 円	×	15 km	＝	450 円）	
	（宿泊費	16,500 円	×	0 泊	＝	0 円）	
	（政務雑費	3,000 円	×	1 日	＝	3,000 円）	
	（加減額1						0 円）
	（加減額2						0 円）
	（加減額3						0 円）
	2 付随する経費						0 円
	（参加費、資料代等						0 円）
	（手土産代　人数 0 人		円	×	箇所	＝	円）
	（その他1				）		0 円）
	（その他2				）		0 円）
	（その他3				）		0 円）

領収書No

10200506

調査研究費　　**旅費等支出計算書**　　会派分

旅行者 職氏名	三重県議会議員　　小林　正人　　印
用途	商工業、中小企業の在り方についての意見交換等調査、平和安全保障問題についての意見交換等調査
日程 及び 行き先	平成　27　年　7　月　29　日　～平成　27　年　7　月　29　日 三重　都・道・府・県　（郡）　津　市・町・村 （行き先の名称）桜橋会館、三重県総合文化センター
支出内訳	1 旅費　4,320 円 （運賃等1　0 円） （運賃等2　0 円） （運賃等3　0 円） （運賃等4　0 円） （運賃等5　0 円） （自家用車使用　30 円 × 44 km ＝ 1,320 円） （宿泊費　16,500 円 × 0 泊 ＝ 0 円） （政務雑費　3,000 円 × 1 日 ＝ 3,000 円） （加減額1　0 円） （加減額2　0 円） （加減額3　0 円） 2 付随する経費　0 円 （参加費、資料代等　0 円） （手土産代　人数 0 人　円 × 箇所 ＝　円） （その他1　）　0 円） （その他2　）　0 円） （その他3　）　0 円）

領収書No

10200507

調査研究費　　**旅費等支出計算書**　　会派分

旅行者 職氏名	三重県議会議員　　小林　正人　㊞
用途	学童保育の現状についての現地調査
日程 及び 行き先	平成　27　年　7　月　30　日　～平成　27　年　7　月　30　日 三重　都・道・府・県　（郡）　鈴鹿　市・町・村 （行き先の名称）井田川幼稚園

支出内訳	1 旅費						3,480	円
	（運賃等1						0	円）
	（運賃等2						0	円）
	（運賃等3						0	円）
	（運賃等4						0	円）
	（運賃等5						0	円）
	（自家用車使用	30	円	×	16 km	＝	480	円）
	（宿泊費	16,500	円	×	0 泊	＝	0	円）
	（政務雑費	3,000	円	×	1 日	＝	3,000	円）
	（加減額1						0	円）
	（加減額2						0	円）
	（加減額3						0	円）
	2 付随する経費						0	円
	（参加費、資料代等						0	円）
	（手土産代　人数 0 人		円	×	箇所	＝		円）
	（その他1				）		0	円）
	（その他2				）		0	円）
	（その他3				）		0	円）

領収書No

10200508

調査研究費

旅費等支出計算書

会派分

旅行者 職氏名	三重県議会議員　小林　正人　  　㊞
用途	地域経済の在り方について意見交換等調査、教育に関する調査
日程 及び 行き先	平成　27　年　7　月　31　日　～平成　27　年　7　月　31　日 三重　都・道・府・県　（郡）　鈴鹿　市・町・村 （行き先の名称）衆議院議員島田事務所、鈴鹿市役所

支出内訳							
1 旅費							3,450 円
（運賃等1							0 円）
（運賃等2							0 円）
（運賃等3							0 円）
（運賃等4							0 円）
（運賃等5							0 円）
（自家用車使用	30 円	×	15 km	＝			450 円）
（宿泊費	16,500 円	×	0 泊	＝			0 円）
（政務雑費	3,000 円	×	1 日	＝			3,000 円）
（加減額1							0 円）
（加減額2							0 円）
（加減額3							0 円）
2 付随する経費							0 円
（参加費、資料代等							0 円）
（手土産代　人数 0 人		円	×	箇所	＝		円）
（その他1				）			0 円）
（その他2				）			0 円）
（その他3				）			0 円）

領収書No

10200509

調査研究費　　# 旅費等支出計算書　　会派分

旅行者 職氏名	三重県議会議員　　小林　正人　　㊞
用途	地域振興に関する意見交換等調査
日程 及び 行き先	平成　27　年　8　月　1　日　～平成　27　年　8　月　1　日 三重　都・道・府・県　（郡）　鈴鹿　市・町・村 （行き先の名称）赤坂集会所、地子町集会所

支出内訳	1 旅費						3,660	円
	（運賃等1						0	円）
	（運賃等2						0	円）
	（運賃等3						0	円）
	（運賃等4						0	円）
	（運賃等5						0	円）
	（自家用車使用	30	円	×	22 km	＝	660	円）
	（宿泊費	16,500	円	×	0 泊	＝	0	円）
	（政務雑費	3,000	円	×	1 日	＝	3,000	円）
	（加減額1						0	円）
	（加減額2						0	円）
	（加減額3						0	円）
	2 付随する経費						0	円
	（参加費、資料代等						0	円）
	（手土産代　人数 0 人		円	×	箇所	＝		円）
	（その他1				）		0	円）
	（その他2				）		0	円）
	（その他3				）		0	円）

領収書No

10200510

調査研究費　　**旅費等支出計算書**　　会派分

旅行者 職氏名	三重県議会議員　　小林　正人　  　　㊞
用途	地域振興活性化等についての意見交換等調査
日程 及び 行き先	平成　27　年　8　月　2　日　～平成　27　年　8　月　2　日 三重　都・道・府・県　（郡）　鈴鹿　市・町・村 （行き先の名称）弁天山公園、白子サンズ内

支出内訳	1 旅費							3,630 円
	（運賃等1							0 円）
	（運賃等2							0 円）
	（運賃等3							0 円）
	（運賃等4							0 円）
	（運賃等5							0 円）
	（自家用車使用	30 円	×	21 km	＝			630 円）
	（宿泊費	16,500 円	×	0 泊	＝			0 円）
	（政務雑費	3,000 円	×	1 日	＝			3,000 円）
	（加減額1							0 円）
	（加減額2							0 円）
	（加減額3							0 円）
	2 付随する経費							0 円
	（参加費、資料代等							0 円）
	（手土産代　人数 0 人		円	×	箇所	＝		円）
	（その他1				）			0 円）
	（その他2				）			0 円）
	（その他3				）			0 円）

領収書No

10200511

調査研究費　　**旅費等支出計算書**　　会派分

旅行者 職氏名	三重県議会議員　　小林　正人　  　　㊞
用途	県道路整備問題についての意見交換等調査、小売業の現状と課題についての意見交換等調査
日程 及び 行き先	平成　27　年　8　月　3　日　～平成　27　年　8　月　3　日 三重　都・道・府・県　（郡）　津　市・町・村 （行き先の名称）桜橋会館

支出内訳	1 旅費						4,140	円
	（運賃等1						0	円）
	（運賃等2						0	円）
	（運賃等3						0	円）
	（運賃等4						0	円）
	（運賃等5						0	円）
	（自家用車使用	30	円	×	38 km	＝	1,140	円）
	（宿泊費	16,500	円	×	0 泊	＝	0	円）
	（政務雑費	3,000	円	×	1 日	＝	3,000	円）
	（加減額1						0	円）
	（加減額2						0	円）
	（加減額3						0	円）
	2 付随する経費						0	円
	（参加費、資料代等						0	円）
	（手土産代　人数 0 人		円	×	箇所	＝		円）
	（その他1				）		0	円）
	（その他2				）		0	円）
	（その他3				）		0	円）

領収書No

10200512

調査研究費

旅費等支出計算書

会派分

旅行者 職氏名	三重県議会議員　小林　正人　  　㊞
用途	漁業の現状問題についての意見交換等調査
日程 及び 行き先	平成　27　年　8　月　4　日　～平成　27　年　8　月　4　日 三重　都・道・府・県　（郡）　鈴鹿　市・町・村 （行き先の名称）白子漁港

支出内訳	1 旅費						3,450	円
	（運賃等1						0	円）
	（運賃等2						0	円）
	（運賃等3						0	円）
	（運賃等4						0	円）
	（運賃等5						0	円）
	（自家用車使用	30	円	×	15 km	＝	450	円）
	（宿泊費	16,500	円	×	0 泊	＝	0	円）
	（政務雑費	3,000	円	×	1 日	＝	3,000	円）
	（加減額1						0	円）
	（加減額2						0	円）
	（加減額3						0	円）
	2 付随する経費						0	円
	（参加費、資料代等						0	円）
	（手土産代　人数 0 人		円	×	箇所	＝		円）
	（その他1				）		0	円）
	（その他2				）		0	円）
	（その他3				）		0	円）

領収書No

10200513

調査研究費　　**旅費等支出計算書**　　会派分

旅行者 職氏名	三重県議会議員　　小林　正人　㊞
用途	健康福祉医療問題についての意見交換等調査
日程 及び 行き先	平成　27　年　8　月　6　日　～平成　27　年　8　月　6　日 三重　都・道・府・県　（郡）　津　市・町・村 （行き先の名称）桜橋会館

支出内訳							
1 旅費							4,140 円
（運賃等1							0 円）
（運賃等2							0 円）
（運賃等3							0 円）
（運賃等4							0 円）
（運賃等5							0 円）
（自家用車使用	30 円	×	38 km	＝	1,140 円）		
（宿泊費	16,500 円	×	0 泊	＝	0 円）		
（政務雑費	3,000 円	×	1 日	＝	3,000 円）		
（加減額1							0 円）
（加減額2							0 円）
（加減額3							0 円）
2 付随する経費							0 円
（参加費、資料代等							0 円）
（手土産代　人数 0 人	円	×	箇所	＝	円）		
（その他1			）		0 円）		
（その他2			）		0 円）		
（その他3			）		0 円）		

領収書No

10200514

調査研究費　　**旅費等支出計算書**　　会派分

旅行者 職氏名	三重県議会議員　　小林　正人　㊞
用途	堀切川改修促進についての意見交換等調査
日程 及び 行き先	平成　27　年　8　月　7　日　～平成　27　年　8　月　7　日 三重　都・道・府・県　（郡）　鈴鹿　市・町・村 （行き先の名称）白子市民センター
支出内訳	1 旅費　3,420 円 （運賃等1　0 円） （運賃等2　0 円） （運賃等3　0 円） （運賃等4　0 円） （運賃等5　0 円） （自家用車使用　30 円 × 14 km ＝ 420 円） （宿泊費　16,500 円 × 0 泊 ＝ 0 円） （政務雑費　3,000 円 × 1 日 ＝ 3,000 円） （加減額1　0 円） （加減額2　0 円） （加減額3　0 円） 2 付随する経費　0 円 （参加費、資料代等　0 円） （手土産代　人数 0 人　円 × 箇所 ＝　円） （その他1　）　0 円） （その他2　）　0 円） （その他3　）　0 円）

領収書No

10200515

調査研究費　　**旅費等支出計算書**　　会派分

旅行者 職氏名	三重県議会議員　　小林　正人　  　　㊞
用途	教育問題についての意見交換等調査、保育の現状調査
日程 及び 行き先	平成　27　年　8　月　8　日　～平成　27　年　8　月　8　日 三重　都・道・府・県　（郡）　鈴鹿　市・町・村 （行き先の名称）桜島小学校、加佐登地区保育所

支出内訳	1 旅費							3,690	円
	（運賃等1							0	円）
	（運賃等2							0	円）
	（運賃等3							0	円）
	（運賃等4							0	円）
	（運賃等5							0	円）
	（自家用車使用	30	円	×	23	km	＝	690	円）
	（宿泊費	16,500	円	×	0	泊	＝	0	円）
	（政務雑費	3,000	円	×	1	日	＝	3,000	円）
	（加減額1							0	円）
	（加減額2							0	円）
	（加減額3							0	円）
	2 付随する経費							0	円
	（参加費、資料代等							0	円）
	（手土産代　人数 0 人		円	×		箇所	＝		円）
	（その他1					）		0	円）
	（その他2					）		0	円）
	（その他3					）		0	円）

領収書No

10200516

調査研究費　　# 旅費等支出計算書　　会派分

旅行者 職氏名	三重県議会議員　　小林　正人　㊞
用途	地域振興についての意見交換等調査
日程 及び 行き先	平成　27　年　8　月　9　日　～平成　27　年　8　月　9　日 三重　都・道・府・県　（郡）　鈴鹿　市・町・村 （行き先の名称）御園小学校

支出内訳							
1 旅費							3,450 円
（運賃等1							0 円）
（運賃等2							0 円）
（運賃等3							0 円）
（運賃等4							0 円）
（運賃等5							0 円）
（自家用車使用	30 円	×	15 km	＝	450 円）
（宿泊費	16,500 円	×	0 泊	＝	0 円）
（政務雑費	3,000 円	×	1 日	＝	3,000 円）
（加減額1					0 円）
（加減額2					0 円）
（加減額3					0 円）
2 付随する経費							0 円
（参加費、資料代等							0 円）
（手土産代　人数 0 人	円	×	箇所	＝	円）
（その他1			）		0 円）
（その他2			）		0 円）
（その他3			）		0 円）

領収書No

10200517

調査研究費　　**旅費等支出計算書**　　会派分

旅行者 職氏名	三重県議会議員　　小林　正人　㊞
用途	老人施設の現状課題についての意見交換等調査
日程 及び 行き先	平成　27　年　8　月　11　日　～平成　27　年　8　月　11　日 三重　都・道・府・県　（郡）　鈴鹿　市・町・村 （行き先の名称）養護老人ホーム南山
支出内訳	1 旅費　3,570 円 （運賃等1　0 円） （運賃等2　0 円） （運賃等3　0 円） （運賃等4　0 円） （運賃等5　0 円） （自家用車使用　30 円 × 19 km ＝ 570 円） （宿泊費　16,500 円 × 0 泊 ＝ 0 円） （政務雑費　3,000 円 × 1 日 ＝ 3,000 円） （加減額1　0 円） （加減額2　0 円） （加減額3　0 円） 2 付随する経費　0 円 （参加費、資料代等　0 円） （手土産代　人数 0 人　円 × 箇所 ＝　円） （その他1　）　0 円） （その他2　）　0 円） （その他3　）　0 円）

領収書No

10200518

調査研究費　　**旅費等支出計算書**　　会派分

旅行者 職氏名	三重県議会議員　　小林　正人　　㊞
用途	地域振興に関する意見交換等調査
日程 及び 行き先	平成　27　年　8　月　12　日　～平成　27　年　8　月　12　日 三重　都・道・府・県　（郡）　鈴鹿　市・町・村 （行き先の名称）国府地区集会所
支出内訳	1　旅費　3,420　円 （運賃等1　0　円） （運賃等2　0　円） （運賃等3　0　円） （運賃等4　0　円） （運賃等5　0　円） （自家用車使用　30　円　×　14　km　＝　420　円） （宿泊費　16,500　円　×　0　泊　＝　0　円） （政務雑費　3,000　円　×　1　日　＝　3,000　円） （加減額1　0　円） （加減額2　0　円） （加減額3　0　円） 2　付随する経費　0　円 （参加費、資料代等　0　円） （手土産代　人数　0　人　円　×　箇所　＝　円） （その他1　）　0　円） （その他2　）　0　円） （その他3　）　0　円）

領収書No.

10200519

調査研究費　　**旅費等支出計算書**　　会派分

旅行者 職氏名	三重県議会議員　　小林　正人　㊞
用途	地域振興についての意見交換等調査
日程 及び 行き先	平成　27　年　8　月　13　日　～平成　27　年　8　月　13　日 三重　都・道・府・県　（郡）　鈴鹿　市・町・村 （行き先の名称）北一色集会所
支出内訳	1 旅費　3,480 円 （運賃等1　0 円） （運賃等2　0 円） （運賃等3　0 円） （運賃等4　0 円） （運賃等5　0 円） （自家用車使用　30 円 × 16 km ＝ 480 円） （宿泊費　16,500 円 × 0 泊 ＝ 0 円） （政務雑費　3,000 円 × 1 日 ＝ 3,000 円） （加減額1　0 円） （加減額2　0 円） （加減額3　0 円） 2 付随する経費　0 円 （参加費、資料代等　0 円） （手土産代　人数 0 人　円 × 箇所 ＝　円） （その他1　）　0 円） （その他2　）　0 円） （その他3　）　0 円）

領収書No

10200520

調査研究費　　**旅費等支出計算書**　　会派分

旅行者 職氏名	三重県議会議員　　小林　正人　　㊞
用途	地域活性化問題等についての意見交換等調査
日程 及び 行き先	平成　27　年　8　月　14　日　～平成　27　年　8　月　14　日 三重　都・道・府・県　（郡）　鈴鹿　市・町・村 （行き先の名称）合川市民センター

支出内訳							
1 旅費						3,510	円
（運賃等1						0	円）
（運賃等2						0	円）
（運賃等3						0	円）
（運賃等4						0	円）
（運賃等5						0	円）
（自家用車使用	30	円	×	17 km	＝	510	円）
（宿泊費	16,500	円	×	0 泊	＝	0	円）
（政務雑費	3,000	円	×	1 日	＝	3,000	円）
（加減額1						0	円）
（加減額2						0	円）
（加減額3						0	円）
2 付随する経費						0	円
（参加費、資料代等						0	円）
（手土産代　人数 0 人		円	×	箇所	＝		円）
（その他1				）		0	円）
（その他2				）		0	円）
（その他3				）		0	円）

領収書No

10200521

調査研究費　　**旅費等支出計算書**　　会派分

旅行者 職氏名	三重県議会議員　　小林　正人　  　　㊞
用途	伝統文化歴史についての意見交換等調査、地域振興に関する意見交換等調査
日程 及び 行き先	平成　27　年　8　月　15　日　～平成　27　年　8　月　15　日 三重　都・道・府・県　（郡）　鈴鹿　市・町・村 （行き先の名称）八野集会所、若松地区集会所

支出内訳							
1 旅費						3,720	円
（運賃等1						0	円）
（運賃等2						0	円）
（運賃等3						0	円）
（運賃等4						0	円）
（運賃等5						0	円）
（自家用車使用	30	円	×	24 km	＝	720	円）
（宿泊費	16,500	円	×	0 泊	＝	0	円）
（政務雑費	3,000	円	×	1 日	＝	3,000	円）
（加減額1						0	円）
（加減額2						0	円）
（加減額3						0	円）
2 付随する経費						0	円
（参加費、資料代等						0	円）
（手土産代　人数 0 人		円	×	箇所	＝		円）
（その他1				）		0	円）
（その他2				）		0	円）
（その他3				）		0	円）

領収書No

10200522

調査研究費　　**旅費等支出計算書**　　会派分

旅行者 職氏名	三重県議会議員　　小林　正人　　㊞
用途	漁業の現状についての調査
日程 及び 行き先	平成　27　年　8　月　16　日　～平成　27　年　8　月　16　日 三重　都・道・府・県　（郡）　鈴鹿　市・町・村 （行き先の名称）若松漁港
支出内訳	1 旅費　3,450 円 （運賃等1　0 円） （運賃等2　0 円） （運賃等3　0 円） （運賃等4　0 円） （運賃等5　0 円） （自家用車使用　30 円 × 15 km ＝ 450 円） （宿泊費　16,500 円 × 0 泊 ＝ 0 円） （政務雑費　3,000 円 × 1 日 ＝ 3,000 円） （加減額1　0 円） （加減額2　0 円） （加減額3　0 円） 2 付随する経費　0 円 （参加費、資料代等　0 円） （手土産代　人数 0 人　円 × 箇所 ＝ 円） （その他1　）　0 円） （その他2　）　0 円） （その他3　）　0 円）

領収書No

10200523

調査研究費　　# 旅費等支出計算書　　会派分

旅行者 職氏名	三重県議会議員　小林　正人　  　㊞
用途	保育の現状制度問題についての意見交換等調査
日程 及び 行き先	平成　27　年　8　月　19　日　～平成　27　年　8　月　19　日 三重　都・道・府・県　（郡）　鈴鹿　市・町・村 （行き先の名称）牧田地区保育所

支出内訳	1 旅費						3,390	円
	（運賃等1						0	円）
	（運賃等2						0	円）
	（運賃等3						0	円）
	（運賃等4						0	円）
	（運賃等5						0	円）
	（自家用車使用	30	円	×	13 km	＝	390	円）
	（宿泊費	16,500	円	×	0 泊	＝	0	円）
	（政務雑費	3,000	円	×	1 日	＝	3,000	円）
	（加減額1						0	円）
	（加減額2						0	円）
	（加減額3						0	円）
	2 付随する経費						0	円
	（参加費、資料代等						0	円）
	（手土産代　人数 0 人		円	×	箇所	＝		円）
	（その他1				）		0	円）
	（その他2				）		0	円）
	（その他3				）		0	円）

領収書No.

10200524

調査研究費

旅費等支出計算書

会派分

旅行者 職氏名	三重県議会議員　小林　正人　㊞
用途	漁業振興についての意見交換等調査
日程 及び 行き先	平成　27　年　8　月　20　日　～平成　27　年　8　月　20　日 三重　都・道・府・県　（郡）　鈴鹿　市・町・村 （行き先の名称）白子漁港

支出内訳	1 旅費							3,450 円
	（運賃等1							0 円）
	（運賃等2							0 円）
	（運賃等3							0 円）
	（運賃等4							0 円）
	（運賃等5							0 円）
	（自家用車使用	30	円	×	15	km	＝	450 円）
	（宿泊費	16,500	円	×	0	泊	＝	0 円）
	（政務雑費	3,000	円	×	1	日	＝	3,000 円）
	（加減額1							0 円）
	（加減額2							0 円）
	（加減額3							0 円）
	2 付随する経費							0 円
	（参加費、資料代等							0 円）
	（手土産代　人数 0 人		円	×		箇所	＝	円）
	（その他1					）		0 円）
	（その他2					）		0 円）
	（その他3					）		0 円）

領収書No

10200525

調査研究費　　**旅費等支出計算書**　　会派分

旅行者 職氏名	三重県議会議員　　小林　正人　㊞
用途	県内市町の抱える課題、問題についての意見交換等調査
日程 及び 行き先	平成　27　年　8　月　21　日　～平成　27　年　8　月　21　日 三重　都・道・府・県　（郡）　鈴鹿　市・町・村 （行き先の名称）桜橋会館
支出内訳	1　旅費　4,140　円 （運賃等1　0　円） （運賃等2　0　円） （運賃等3　0　円） （運賃等4　0　円） （運賃等5　0　円） （自家用車使用　30　円　×　38　km　＝　1,140　円） （宿泊費　16,500　円　×　0　泊　＝　0　円） （政務雑費　3,000　円　×　1　日　＝　3,000　円） （加減額1　0　円） （加減額2　0　円） （加減額3　0　円） 2　付随する経費　0　円 （参加費、資料代等　0　円） （手土産代　人数　0　人　円　×　箇所　＝　円） （その他1　）　0　円） （その他2　）　0　円） （その他3　）　0　円）

領収書No

10200526

調査研究費　　# 旅費等支出計算書　　会派分

旅行者 職氏名	三重県議会議員　　小林　正人　　㊞
用途	地域諸問題についての意見交換等調査
日程 及び 行き先	平成　27　年　8　月　22　日　～平成　27　年　8　月　22　日 三重　都・道・府・県　（郡）　鈴鹿　市・町・村 （行き先の名称）神戸ジェフリー鈴鹿
支出内訳	1 旅費　3,450 円 （運賃等1　0 円） （運賃等2　0 円） （運賃等3　0 円） （運賃等4　0 円） （運賃等5　0 円） （自家用車使用　30 円 × 15 km ＝ 450 円） （宿泊費　16,500 円 × 0 泊 ＝ 0 円） （政務雑費　3,000 円 × 1 日 ＝ 3,000 円） （加減額1　0 円） （加減額2　0 円） （加減額3　0 円） 2 付随する経費　0 円 （参加費、資料代等　0 円） （手土産代　人数 0 人　円 × 箇所 ＝　円） （その他1　）　0 円） （その他2　）　0 円） （その他3　）　0 円）

領収書No

調査研究費　　**旅費等支出計算書**　　会派分

旅行者 職氏名	三重県議会議員　　小林　正人　　㊞
用途	伝統歴史文化振興についての意見交換等調査
日程 及び 行き先	平成　27　年　8　月　23　日　～平成　27　年　8　月　23　日 三重　都・道・府・県　（郡）　鈴鹿　市・町・村 （行き先の名称）稲生公民館
支出内訳	1 旅費　3,420 円 （運賃等1　0 円） （運賃等2　0 円） （運賃等3　0 円） （運賃等4　0 円） （運賃等5　0 円） （自家用車使用　30 円 × 14 km ＝ 420 円） （宿泊費　16,500 円 × 0 泊 ＝ 0 円） （政務雑費　3,000 円 × 1 日 ＝ 3,000 円） （加減額1　0 円） （加減額2　0 円） （加減額3　0 円） 2 付随する経費　0 円 （参加費、資料代等　0 円） （手土産代　人数 0 人　円 × 箇所 ＝　円） （その他1　）　0 円） （その他2　）　0 円） （その他3　）　0 円）

領収書No

10200528

調査研究費　　# 旅費等支出計算書　　会派分

旅行者 職氏名	三重県議会議員　小林　正人　㊞
用途	堤防整備要望箇所現地調査
日程 及び 行き先	平成　27　年　8　月　24　日　～平成　27　年　8　月　24　日 三重　都・道・府・県　（郡）　鈴鹿　市・町・村 （行き先の名称）白子地区現地

支出内訳	1 旅費						3,450	円
	（運賃等1						0	円）
	（運賃等2						0	円）
	（運賃等3						0	円）
	（運賃等4						0	円）
	（運賃等5						0	円）
	（自家用車使用	30	円	×	15 km	＝	450	円）
	（宿泊費	16,500	円	×	0 泊	＝	0	円）
	（政務雑費	3,000	円	×	1 日	＝	3,000	円）
	（加減額1						0	円）
	（加減額2						0	円）
	（加減額3						0	円）
	2 付随する経費						0	円
	（参加費、資料代等						0	円）
	（手土産代　人数 0 人		円	×	箇所	＝		円）
	（その他1				）		0	円）
	（その他2				）		0	円）
	（その他3				）		0	円）

領収書No

10200529

調査研究費　　**旅費等支出計算書**　　会派分

旅行者 職氏名	三重県議会議員　　小林　正人　　㊞
用途	県内医師の抱える課題、問題等についての意見交換等調査
日程 及び 行き先	平成　27　年　8　月　25　日　～平成　27　年　8　月　25　日 三重　都・道・府・県　（郡）　鈴鹿　市・町・村 （行き先の名称）鈴鹿市文化会館

支出内訳	1 旅費						3,420	円
	（運賃等1						0	円）
	（運賃等2						0	円）
	（運賃等3						0	円）
	（運賃等4						0	円）
	（運賃等5						0	円）
	（自家用車使用	30	円	×	14 km	＝	420	円）
	（宿泊費	16,500	円	×	0 泊	＝	0	円）
	（政務雑費	3,000	円	×	1 日	＝	3,000	円）
	（加減額1						0	円）
	（加減額2						0	円）
	（加減額3						0	円）
	2 付随する経費						0	円
	（参加費、資料代等						0	円）
	（手土産代　人数 0 人		円	×	箇所	＝		円）
	（その他1				）		0	円）
	（その他2				）		0	円）
	（その他3				）		0	円）

領収書No

10200530

調査研究費　　**旅費等支出計算書**　　会派分

旅行者 職氏名	三重県議会議員　　小林　正人　　印
用途	旅館業と連携したスポーツ合宿の誘致、コンベンション都市の取り組みと世界農業遺産について、三重県が行う首都圏での移住促進の取り組み。
日程 及び 行き先	平成　27　年　8　月　26　日　～平成　27　年　8　月　28　日 石川、東京　都・道・府・県　（郡）七尾・金沢・有楽町・市・町・村 （行き先の名称）七尾市和倉温泉多目的グランドクラブハウス、金沢商工会議所、石川県議会、ふるさと回帰支援センター（東京）ほか

支出内訳							
1 旅費						97,380	円
（運賃等1	近鉄白子駅から近鉄名古屋駅往復					3,440	円）
（運賃等2	JR名古屋から和倉温泉乗車券					7,290	円）
（運賃等3	名古屋から京都　新幹線グリーン					5,440	円）
（運賃等4	京都から和倉温泉　特急グリーン					5,500	円）
（運賃等5	和倉温泉から名古屋　乗車券					11,930	円）
（運賃等6	和倉温泉から金沢 B特急券グリーン					1,800	円）
（運賃等7	金沢から東京　新幹線グリーン					11,410	円）
（運賃等8	東京から名古屋 新幹線グリーン					8,420	円）
（運賃等9						0	円）
（運賃等10						0	円）
（自家用車使用		30 円	×	5 km	＝	150	円）
（宿泊費		16,500 円	×	2 泊	＝	33,000	円）
（政務雑費		3,000 円	×	3 日	＝	9,000	円）
（加減額1						0	円）
（加減額2						0	円）
（加減額3						0	円）
2 付随する経費						0	円
（参加費、資料代等						0	円）
（手土産代	人数 0 人	円	×	箇所	＝		円）
（その他1				）		0	円）
（その他2				）		0	円）
（その他3				）		0	円）

領収書No

10200531

第１３号様式（第９条第２項第２号関係）

政務活動報告書

会派名 代表者名	自民党 団長　山本　勝
旅行者 職氏名	三重県議会議員 中川正美　西場信行　山本　勝　前野和美　中森博文　津田健児 小林正人　村林　聡　木津直樹
日程 及び 行き先	平成　２７　年　８月２６　日～　２８　日（　２泊　３日） 七尾市和倉温泉多目的グランドクラブハウス・金沢商工会議所・石川県議会 ふるさと回帰支援センター(東京)ほか
目的	①旅館業と連携したスポーツ合宿の誘致　②コンベンション都市の取り組みと世界農業遺産について　③三重県が行う首都圏での移住促進の取り組み
経費内訳	別紙「旅費等支出計算書」のとおり
概要等	一日目　8月26日 ◆旅館業と連携したスポーツ合宿の誘致 （廃校跡地を全面人工芝グランドに改修するなど体育施設の充実、スポーツ合宿や大会を誘致することでの経済効果や活性化を調査した）七尾市産業部観光交流課、ＮＰＯ法人石川スポーツキャンプ 平成12年から旅館が受け入れを開始。宿泊客の増加につながった。 しかし平成19年に能登沖地震があり、宿泊客が減少してしまう。 その対策として、交流人口増のためのサッカー場建設の要望が出る。 観光協会と旅館協同組合が中心となって活動。 平成22年に7億円余で多目的グランド完成。 平成25年には6億円余で能登島グランド完成。 あくまで宿泊してもらった場合のみ補助する仕組みとなっている。 誘致活動もしている。 昨年度約11万人が利用。右肩上がりで増加している。 うち宿泊は3万7千人余。 合宿事業（補助申請） 平成19年度が1780人だったものが平成26年度は2万人余に。 さらに補助金を拡大していく。 今年7月26日には24面　全天候型テニスコートがオープンする。 本日は大学生8チームが来ている。 合宿誘致専門の会社も立ち上がっている。 施設を作るときには県の補助金８０％など。ｔｏｔｏなども活用。 合宿事業はあくまで市。 地域の変化について 旅館の経営をやめようとしていたところが続けられた。 若い人たちの姿がみえることで活気が出た。 夜、飲みに出てくれる。

10200532

子どもが来ることで、その親も来てくれる。

指定管理料ゼロ円について
工夫によって持ち出しはしない方針ときいている。
修繕は常に相談しながらやっている。

二日目　8月27日

◆コンベンション都市の取り組み
（コンベンション都市としての助成金制度などの取り組み、北陸新幹線を活用した地域の発展と課題を調査した）金沢コンベンションビューロー、金沢市観光協会

＜金沢コンベンションビューロー＞

コンベンションビューローはアメリカをお手本に先駆けた。

金沢駅と各会場は地下でつながっている。
4千人、5千人ですまない大型学会は、観光シーズンと重なるとオーバーフローする。
時間距離からすると県内より富山の方が近く、そちらをおさえることも。

国際会議場の新設などについての県のスタンスは、今あるものの有効活用が先、というもの。
県はランニングコストを考えている。
365日使用されるわけではなく、また今あるものも365日使われているわけではない、と。

今後は中小の誘致。
海外からの慰安旅行（インセンティブ・ツアー）にも目を向けていく。

石川・金沢をどう売り込むかの戦略が重要。
思い出につながる演出の要素がおもてなしであり、これら1つ1つが評価の対象になる。

大学がらみの学会、組織・団体などの大会や会議、これらの誘致に力を入れている。
今年は、大会・会議が例年の2倍以上。これは新幹線開業効果でご祝儀相場。
効果を本当に評価できるのは来年以降であると考えている。
学会については例年に比べて大きな変化はない。

学会等開催助成金交付制度について

国際学会で国外から来て頂くと、1人2万4千円。
これほど手厚い制度は他にないのではないかと考えている。

事前調査に来て頂くと1人3万円。（石川県内視察旅費補助制度）
国内学会についても宿泊助成、500円から2千円。
他にも伝統体験（金沢ＭＩＣＥ促進事業費補助金）や短期貸付など。

助成金の予算については天井知らずではない。
前年の秋までに予約申請を受け付け、それを行政が査定して予算化している。
県700万、市350万、マックス1050万円となっている。

＜金沢市観光協会＞

昨年、一般社団法人となり、旅行業の資格を取得した。

観光として何に着目してもらいたいか、といえば伝統工芸や伝統芸能。
クラフトツーリズムなど。

北陸飛騨などとのエリア連携を考えている。

インバウンド海外誘客。特徴は日程にゆとりがあり、高予算であること。
富裕層向けプレミアムツアーとして、人間国宝や文化勲章受章者を訪ねふれる旅などを企画。

小イベントを積み重ねる。たくさんの方を一度にドーンではなく。次はこれに行きたい、となればリピーターになる。
なんでも体験プログラム、150を集約。所要時間もわかる冊子を作った。
ネットでみてもらって、そのまま予約、というようなところまで今後踏み込みたい。

金澤八家の取り組み。
シティホテル8社が、競うのではなく連携。

新幹線沿線という視点。
仙台からみて、函館と金沢は同じ4時間圏内となった。
東北にこちらを向いてもらう。

◆世界農業遺産について
（世界農業遺産「能登の里山里海」を活用した地域活性化について調査した）石川県農林水産部

観光客の入り込みは例年の2倍。北陸新幹線とＮＨＫ朝の連続テレビ小説『まれ』の効果。

県土の6割が里山。全国的には4割程度が普通。
さまざまな食材の北限や南限となっている。栽培可能・漁獲可能な食材の多さが特徴。

里山の荒廃が厳しい状況にある。
そこで起爆剤とするべく、『能登』という面的広がりで提案した。

評価されたのは大きく6点。
特徴的な物事が能登というひとつの地域に集約されているのは、世界的に類がない。

人の手を取り戻すためには、生業・ビジネスと地域づくりを結びつけること。
いしかわ里山創成ファンド（53億円）を地元7金融機関と連携して創設した。
事例としては、農家民宿群。現在47軒で年間1万人の来訪者。過疎高齢化を脱却する糸口に。

人的支援としては、里山づくりＩＳＯ制度、里山ポイント制度。

ブランド力が向上し、県内外の企業が能登地域へ相次いで進出・拡大。

新規就農者が大幅増。
支援のために、農業参入支援ファンド（140億円）を創設。
全国初、5年間の営農定着支援を行う。

三日目　8月28日

◆三重県が行う首都圏での移住促進の取り組み
（平成27年4月に開設した移住相談窓口を視察し、三重県の首都圏における移住促進の取り組みを調査した）ＮＰＯ法人ふるさと回帰支援センター、ええとこやんか三重移住相談センター

＜ＮＰＯ法人ふるさと回帰支援センター＞

地方に戻る動きを作らないと地方の衰退は止まらないと、2002年にＮＰＯとして設立した。
現在、窓口設置が12県1市。相談員配置が27県1市。

紹介しても地域側の受け入れ体制がしっかりしていないと、うまくいかない。
受け入れ体制のためのセミナーを自治体職員向けに開いている。
そこでは、職員としてではなく、いち住民の立場で、と指導している。
地方に仕事がないのが課題。仕事を作るための起業塾も催している。

地方創生が始まった影響か、相談件数が一番多くなる7月は、ＷＥＢサイトのアクセス数が昨年の倍以上となった。
リーマンショック以降は30代独身男性の相談が増えた。仕事がないという理由が多かった。
大震災以降は30代の家族連れの相談が増えた。災害などへの不安という理由が多かった。
地方創生以降は、すべての世代で増加している。
こうした国の動きやマスコミの取り上げによって、今年度の相談件数は突出して伸びている。

西日本は人気がある。しかし三重はランキング外。
三重県はこれまでＰＲをまったくしていない。移住先としての三重を、やっとＰＲし始めた、というところ。

ニーズの1位は自然環境。しかしこれは地方に大きな差はない。
ニーズの2位は就労や住まい。ここで差がつく。

100坪くらいの家庭菜園の希望が多い。
自営を２２％が希望。これは起業ニーズがそれだけあるということ。
戸建て賃貸（空き家）希望が多い。
支援策の問い合わせよりも、そこでの暮らしやライフスタイルの問い合わせが近年多い。
ここの情報発信をぜひ進めるべき。

受け入れが成功している自治体は民間の窓口や受け入れ支援体制のあるところ。
民間・団体の受け入れ体制づくりが重要。

移住後の相談体制は重要。
たとえば商工会の中に窓口がある、とか。
地域のルールを教えてくれる人がいるのは大きい。
ワンストップパーソンを置いている例や、地域の不文律を明文化している事例などがある。

狩猟について。
全国的には、東京にいるうちに免許をとってしまいたい、ということで、窓口で2ヶ月待ちになっている。
地域おこし協力隊でも即戦力となるために取得しようとする方々がいる。ジビエ料理や起業のためという方もいる。
地域に入りやすくなる、という移住者独自の動き。
環境省・農水省は地方で狩猟セミナーをやっているが、東京でもやってほしい。

	若い人に地域課題を何とかしたい、という方が増えている。女性が結構増えている。 １つの仕事で食べていくのは難しい。3つ4つの仕事で月収20万円とかのケース。 その1つで鳥獣駆除、という話はある。 3つ4つの仕事で食べていく半農半Xは、島根県で成功している。 ＜ええとこやんか三重　移住相談センター＞ 南部からはじまり全県に広がっている。 4月から7月の83営業日で190件の相談があった。 20代女性はUターン希望が多い。今の仕事のスキルを活かしたい、という。 どの地域へ、というよりも働き方を重視する傾向がある。持っている知識やスキルを活かせるか。 60代は暮らし方を重視する。 人生をかけた話。責任があるので、しっかりした情報が必要。 以上です。

（参考様式第１）

宿　泊　証　明　書

宿泊者氏名	小林正人
宿　泊　日	27 年 8 月 26 日から　1 泊

上記のとおり宿泊したことを証明します。

27年 8 月 26 日

石川県七尾市石崎町香島1丁目14
日本の宿 のと楽
宿泊施設名　代表取締役 谷崎　裕　印

※　上記様式は、政務活動用務で宿泊を要した場合に、宿泊先で発行を依頼し、旅費等支出計算書に添付するものとする。

※　宿泊先で同様の内容が記載された宿泊先所定の証明書がある場合は、それをもって代えることができる。

10200537

（参考様式第１）

宿　泊　証　明　書

宿泊者氏名	小林正人
宿　泊　日	27 年 8 月 27 日から 1 泊

上記のとおり宿泊したことを証明します。

27 年 8 月 28 日

東京都港区赤坂3－19－11
アパヴィラホテル〈赤坂見附〉
TEL 03(3582)5111

宿泊施設名 [redacted]

※　上記様式は、政務活動用務で宿泊を要した場合に、宿泊先で発行を依頼し、旅費等支出計算書に添付するものとする。

※　宿泊先で同様の内容が記載された宿泊先所定の証明書がある場合は、それをもって代えることができる。

調査研究費

旅費等支出計算書

会派分

旅行者 職氏名	三重県議会議員　小林　正人　㊞
用途	学校教育に関する意見交換等調査
日程 及び 行き先	平成　27　年　8　月　29　日　～平成　27　年　8　月　29　日 三重　都・道・府・県　（郡）　鈴鹿　市・町・村 （行き先の名称）桜島小学校

支出内訳	1 旅費						3,390	円
	（運賃等1						0	円）
	（運賃等2						0	円）
	（運賃等3						0	円）
	（運賃等4						0	円）
	（運賃等5						0	円）
	（自家用車使用	30	円	×	13 km	＝	390	円）
	（宿泊費	16,500	円	×	0 泊	＝	0	円）
	（政務雑費	3,000	円	×	1 日	＝	3,000	円）
	（加減額1						0	円）
	（加減額2						0	円）
	（加減額3						0	円）
	2 付随する経費						0	円
	（参加費、資料代等						0	円）
	（手土産代　人数 0 人		円	×	箇所	＝		円）
	（その他1				）		0	円）
	（その他2				）		0	円）
	（その他3				）		0	円）

領収書No

10200539

調査研究費　　**旅費等支出計算書**　　会派分

旅行者 職氏名	三重県議会議員　　小林　正人　　㊞
用途	安全保障問題についての意見交換等調査、建設産業の現状と今後についての意見交換等調査
日程 及び 行き先	平成　27　年　8　月　30　日　～平成　27　年　8　月　30　日 三重　都・道・府・県　（郡）　鈴鹿　市・町・村 （行き先の名称）神戸ジェフリー鈴鹿、建設業協会

支出内訳								
1 旅費							3,660	円
（運賃等1							0	円）
（運賃等2							0	円）
（運賃等3							0	円）
（運賃等4							0	円）
（運賃等5							0	円）
（自家用車使用	30	円	×	22	km	＝	660	円）
（宿泊費	16,500	円	×	0	泊	＝	0	円）
（政務雑費	3,000	円	×	1	日	＝	3,000	円）
（加減額1							0	円）
（加減額2							0	円）
（加減額3							0	円）
2 付随する経費							0	円
（参加費、資料代等							0	円）
（手土産代　人数 0 人		円	×		箇所	＝		円）
（その他1					）		0	円）
（その他2					）		0	円）
（その他3					）		0	円）

領収書No

10200540

調査研究費　　**旅費等支出計算書**　　会派分

旅行者 職氏名	三重県議会議員　　小林　正人　㊞
用途	保育の現状と今後についての意見交換等調査
日程 及び 行き先	平成　27　年　8　月　31　日　～平成　27　年　8　月　31　日 三重　都・道・府・県　（郡）　鈴鹿　市・町・村 （行き先の名称）加佐登地区保育所

支出内訳	1 旅費						3,450	円
	（運賃等1						0	円）
	（運賃等2						0	円）
	（運賃等3						0	円）
	（運賃等4						0	円）
	（運賃等5						0	円）
	（自家用車使用	30	円	×	15 km	＝	450	円）
	（宿泊費	16,500	円	×	0 泊	＝	0	円）
	（政務雑費	3,000	円	×	1 日	＝	3,000	円）
	（加減額1						0	円）
	（加減額2						0	円）
	（加減額3						0	円）
	2 付随する経費						0	円
	（参加費、資料代等						0	円）
	（手土産代　人数 0 人		円	×	箇所	＝		円）
	（その他1				）		0	円）
	（その他2				）		0	円）
	（その他3				）		0	円）

領収書No

10200541

調査研究費　　**旅費等支出計算書**　　会派分

旅行者 職氏名	三重県議会議員　　小林　正人　　㊞
用途	教育の現状とスポーツ振興に関する意見交換等調査
日程 及び 行き先	平成　27　年　9　月　5　日　～平成　27　年　9　月　5　日 三重　都・道・府・県　（郡）　鈴鹿　市・町・村 （行き先の名称）三重交通Gスポーツの杜、玉垣地区集会所

支出内訳							
1 旅費							3,780 円
（運賃等1							0 円）
（運賃等2							0 円）
（運賃等3							0 円）
（運賃等4							0 円）
（運賃等5							0 円）
（自家用車使用	30 円	×	26 km	=			780 円）
（宿泊費	16,500 円	×	0 泊	=			0 円）
（政務雑費	3,000 円	×	1 日	=			3,000 円）
（加減額1							0 円）
（加減額2							0 円）
（加減額3							0 円）
2 付随する経費							0 円
（参加費、資料代等							0 円）
（手土産代　人数 0 人		円	×	箇所	=		円）
（その他1				）			0 円）
（その他2				）			0 円）
（その他3				）			0 円）

領収書No

10200542

調査研究費　　会派分

旅費等支出計算書

旅行者 職氏名	三重県議会議員　小林　正人　㊞
用途	地域諸問題についての意見交換等調査、歴史文化振興についての調査
日程 及び 行き先	平成　27　年　9　月　6　日　～平成　27　年　9　月　6　日 三重　都・道・府・県　（郡）　鈴鹿、津　市・町・村 （行き先の名称）平田地区集会所、三重県総合文化センター

支出内訳							
1 旅費						4,410	円
（運賃等1						0	円）
（運賃等2						0	円）
（運賃等3						0	円）
（運賃等4						0	円）
（運賃等5						0	円）
（自家用車使用	30	円	×	47 km	＝	1,410	円）
（宿泊費	16,500	円	×	0 泊	＝	0	円）
（政務雑費	3,000	円	×	1 日	＝	3,000	円）
（加減額1						0	円）
（加減額2						0	円）
（加減額3						0	円）
2 付随する経費						0	円
（参加費、資料代等						0	円）
（手土産代　人数 0 人		円	×	箇所	＝		円）
（その他1				）		0	円）
（その他2				）		0	円）
（その他3				）		0	円）

領収書No

10200543

調査研究費

旅費等支出計算書

会派分

旅行者 職氏名	三重県議会議員　小林　正人　㊞							
用途	動物愛護問題についての意見交換等調査							
日程 及び 行き先	平成　27　年　9　月　7　日　～平成　27　年　9　月　7　日 三重　都・道・府・県　（郡）　津　市・町・村 （行き先の名称）西山動物病院							
支出内訳	1 旅費						4,020	円
	（運賃等1						0	円）
	（運賃等2						0	円）
	（運賃等3						0	円）
	（運賃等4						0	円）
	（運賃等5						0	円）
	（自家用車使用	30	円	×	34 km	＝	1,020	円）
	（宿泊費	16,500	円	×	0 泊	＝	0	円）
	（政務雑費	3,000	円	×	1 日	＝	3,000	円）
	（加減額1						0	円）
	（加減額2						0	円）
	（加減額3						0	円）
	2 付随する経費						0	円
	（参加費、資料代等						0	円）
	（手土産代　人数 0 人		円	×	箇所	＝		円）
	（その他1				）		0	円）
	（その他2				）		0	円）
	（その他3				）		0	円）

領収書No

調査研究費　　**旅費等支出計算書**　　会派分



旅行者 職氏名	三重県議会議員　　小林　正人　　㊞
用途	学校施設整備についての調査
日程 及び 行き先	平成　27　年　9　月　8　日　～平成　27　年　9　月　8　日 三重　都・道・府・県　（郡）　鈴鹿　市・町・村 （行き先の名称）庄野小学校、鈴鹿市役所
支出内訳	1 旅費　3,600 円 （運賃等1　0 円） （運賃等2　0 円） （運賃等3　0 円） （運賃等4　0 円） （運賃等5　0 円） （自家用車使用　30 円 × 20 km ＝ 600 円） （宿泊費　16,500 円 × 0 泊 ＝ 0 円） （政務雑費　3,000 円 × 1 日 ＝ 3,000 円） （加減額1　0 円） （加減額2　0 円） （加減額3　0 円） 2 付随する経費　0 円 （参加費、資料代等　0 円） （手土産代　人数 0 人　円 × 箇所 ＝ 円） （その他1　）　0 円） （その他2　）　0 円） （その他3　）　0 円）

領収書No

10200545

調査研究費　　**旅費等支出計算書**　　会派分

旅行者 職氏名	三重県議会議員　　小林　正人　㊞
用途	安全保障法制について、地方創生についての意見交換等調査
日程 及び 行き先	平成　27　年　9　月　10　日　～平成　27　年　9　月　10　日 東京　都・道・府・県　（郡）　永田　市・町・村 （行き先の名称）衆議院第一議員会館島田事務所

支出内訳							
1 旅費							35,950 円
（運賃等1	近鉄白子から名古屋往復						3,440 円）
（運賃等2	JR名古屋駅から東京往復						29,360 円）
（運賃等3							0 円）
（運賃等4							0 円）
（運賃等5							0 円）
（自家用車使用	30 円	×	5 km	＝			150 円）
（宿泊費	16,500 円	×	0 泊	＝			0 円）
（政務雑費	3,000 円	×	1 日	＝			3,000 円）
（加減額1							0 円）
（加減額2							0 円）
（加減額3							0 円）
2 付随する経費							0 円
（参加費、資料代等							0 円）
（手土産代　人数 0 人		円	×	箇所	＝		円）
（その他1				）			0 円）
（その他2				）			0 円）
（その他3				）			0 円）

領収書No

10200546

調査研究費　　**旅費等支出計算書**　　会派分

旅行者 職氏名	三重県議会議員　　小林　正人　　印							
用途	障がい者施設の現状調査							
日程 及び 行き先	平成　27　年　9　月　11　日　～平成　27　年　9　月　11　日 三重　都・道・府・県　（郡）　鈴鹿　市・町・村 （行き先の名称）八野生活支援センター							
支出内訳	1 旅費						3,480	円
	（運賃等1						0	円）
	（運賃等2						0	円）
	（運賃等3						0	円）
	（運賃等4						0	円）
	（運賃等5						0	円）
	（自家用車使用	30	円	×	16 km	＝	480	円）
	（宿泊費	16,500	円	×	0 泊	＝	0	円）
	（政務雑費	3,000	円	×	1 日	＝	3,000	円）
	（加減額1						0	円）
	（加減額2						0	円）
	（加減額3						0	円）
	2 付随する経費						0	円
	（参加費、資料代等						0	円）
	（手土産代　人数 0 人		円	×	箇所	＝		円）
	（その他1				）		0	円）
	（その他2				）		0	円）
	（その他3				）		0	円）

領収書No

10200547

調査研究費　　**旅費等支出計算書**　　会派分

旅行者 職氏名	三重県議会議員　　小林　正人　  　　㊞
用途	高齢化対策についての意見交換等調査、地域活性化についての意見交換等調査
日程 及び 行き先	平成　27　年　9　月　12　日　～平成　27　年　9　月　12　日 三重　都・道・府・県　（郡）　鈴鹿　市・町・村 （行き先の名称）国府地区集会所、白子漁港

支出内訳							
1 旅費						3,720	円
（運賃等1						0	円）
（運賃等2						0	円）
（運賃等3						0	円）
（運賃等4						0	円）
（運賃等5						0	円）
（自家用車使用	30	円	×	24 km	＝	720	円）
（宿泊費	16,500	円	×	0 泊	＝	0	円）
（政務雑費	3,000	円	×	1 日	＝	3,000	円）
（加減額1						0	円）
（加減額2						0	円）
（加減額3						0	円）
2 付随する経費						0	円
（参加費、資料代等						0	円）
（手土産代　人数 0 人		円	×	箇所	＝		円）
（その他1				）		0	円）
（その他2				）		0	円）
（その他3				）		0	円）

領収書No

10200548

調査研究費　　# 旅費等支出計算書　　会派分

旅行者 職氏名	三重県議会議員　　小林　正人　　印
用途	スポーツ振興についての意見交換等調査、高齢化問題についての意見交換等調査
日程 及び 行き先	平成　27　年　9　月　13　日　～平成　27　年　9　月　13　日 三重　都・道・府・県　（郡）　鈴鹿　市・町・村 （行き先の名称）鈴鹿市立体育館、若松地区集会所
支出内訳	1 旅費　3,690 円 （運賃等1　0 円） （運賃等2　0 円） （運賃等3　0 円） （運賃等4　0 円） （運賃等5　0 円） （自家用車使用　30 円 × 23 km ＝ 690 円） （宿泊費　16,500 円 × 0 泊 ＝ 0 円） （政務雑費　3,000 円 × 1 日 ＝ 3,000 円） （加減額1　0 円） （加減額2　0 円） （加減額3　0 円） 2 付随する経費　0 円 （参加費、資料代等　0 円） （手土産代　人数 0 人　円 × 箇所 ＝　円） （その他1　）　0 円） （その他2　）　0 円） （その他3　）　0 円）

領収書No

調査研究費　　# 旅費等支出計算書　　会派分

旅行者 職氏名	三重県議会議員　小林　正人　㊞							
用途	地域諸問題についての意見交換等調査							
日程 及び 行き先	平成　27　年　9　月　14　日　～平成　27　年　9　月　14　日 三重　都・道・府・県　（郡）　鈴鹿　市・町・村 （行き先の名称）稲生公民館							
支出内訳	1 旅費						3,420	円
	（運賃等1						0	円）
	（運賃等2						0	円）
	（運賃等3						0	円）
	（運賃等4						0	円）
	（運賃等5						0	円）
	（自家用車使用	30	円	×	14 km	＝	420	円）
	（宿泊費	16,500	円	×	0 泊	＝	0	円）
	（政務雑費	3,000	円	×	1 日	＝	3,000	円）
	（加減額1						0	円）
	（加減額2						0	円）
	（加減額3						0	円）
	2 付随する経費						0	円
	（参加費、資料代等						0	円）
	（手土産代　人数 0 人		円	×	箇所	＝		円）
	（その他1				）		0	円）
	（その他2				）		0	円）
	（その他3				）		0	円）

領収書No

10200550

調査研究費　　# 旅費等支出計算書　　会派分

旅行者 職氏名	三重県議会議員　　小林　正人　　㊞
用途	伝統歴史文化振興についての意見交換等調査
日程 及び 行き先	平成　27　年　9　月　15　日　～平成　27　年　9　月　15　日 三重　都・道・府・県　（郡）　鈴鹿　市・町・村 （行き先の名称）深田神社
支出内訳	1 旅費　3,450 円 （運賃等1　0 円） （運賃等2　0 円） （運賃等3　0 円） （運賃等4　0 円） （運賃等5　0 円） （自家用車使用　30 円 × 15 km ＝ 450 円） （宿泊費　16,500 円 × 0 泊 ＝ 0 円） （政務雑費　3,000 円 × 1 日 ＝ 3,000 円） （加減額1　0 円） （加減額2　0 円） （加減額3　0 円） 2 付随する経費　0 円 （参加費、資料代等　0 円） （手土産代　人数 0 人　円 × 箇所 ＝　円） （その他1　）　0 円） （その他2　）　0 円） （その他3　）　0 円）

領収書No

10200551

調査研究費　　**旅費等支出計算書**　　会派分

旅行者 職氏名	三重県議会議員　　小林　正人　　㊞
用途	保育教育のあり方についての意見交換等調査
日程 及び 行き先	平成　27　年　9　月　16　日　～平成　27　年　9　月　16　日 三重　都・道・府・県　（郡）　鈴鹿　市・町・村 （行き先の名称）加佐登地区保育所、市役所

支出内訳	1 旅費						3,690	円
	（運賃等1						0	円）
	（運賃等2						0	円）
	（運賃等3						0	円）
	（運賃等4						0	円）
	（運賃等5						0	円）
	（自家用車使用	30	円	×	23 km	＝	690	円）
	（宿泊費	16,500	円	×	0 泊	＝	0	円）
	（政務雑費	3,000	円	×	1 日	＝	3,000	円）
	（加減額1						0	円）
	（加減額2						0	円）
	（加減額3						0	円）
	2 付随する経費						0	円
	（参加費、資料代等						0	円）
	（手土産代　人数 0 人		円	×	箇所	＝		円）
	（その他1				）		0	円）
	（その他2				）		0	円）
	（その他3				）		0	円）

領収書No

10200552

調査研究費

旅費等支出計算書

会派分

旅行者 職氏名	三重県議会議員　小林　正人　㊞
用途	地域活性化問題に関する意見交換等調査、経済対策等に関する意見交換等調査
日程 及び 行き先	平成　27　年　9　月　19　日　～平成　27　年　9　月　19　日 三重　都・道・府・県　（郡）　鈴鹿　津　市・町・村 （行き先の名称）合川市民センター、桜橋会館

支出内訳							
1 旅費							4,590 円
（運賃等1							0 円）
（運賃等2							0 円）
（運賃等3							0 円）
（運賃等4							0 円）
（運賃等5							0 円）
（自家用車使用	30 円	×	53 km	=	1,590 円）		
（宿泊費	16,500 円	×	0 泊	=	0 円）		
（政務雑費	3,000 円	×	1 日	=	3,000 円）		
（加減額1							0 円）
（加減額2							0 円）
（加減額3							0 円）
2 付随する経費							0 円
（参加費、資料代等							0 円）
（手土産代　人数 0 人		円	×	箇所	=	円）	
（その他1				）			0 円）
（その他2				）			0 円）
（その他3				）			0 円）

領収書No

10200553

調査研究費　　**旅費等支出計算書**　　会派分

旅行者 職氏名	三重県議会議員　　小林　正人　　㊞
用途	地域活性化問題についての意見交換等調査
日程 及び 行き先	平成　27　年　9　月　20　日　～平成　27　年　9　月　20　日 三重　都・道・府・県　（郡）　鈴鹿　市・町・村 （行き先の名称）国府地区多目的ホール
支出内訳	1 旅費　3,450 円 （運賃等1　0 円） （運賃等2　0 円） （運賃等3　0 円） （運賃等4　0 円） （運賃等5　0 円） （自家用車使用　30 円 × 15 km ＝ 450 円） （宿泊費　16,500 円 × 0 泊 ＝ 0 円） （政務雑費　3,000 円 × 1 日 ＝ 3,000 円） （加減額1　0 円） （加減額2　0 円） （加減額3　0 円） 2 付随する経費　0 円 （参加費、資料代等　0 円） （手土産代　人数 0 人　円 × 箇所 ＝　円） （その他1　）　0 円） （その他2　）　0 円） （その他3　）　0 円）

領収書No

10200554

調査研究費　　**旅費等支出計算書**　　会派分

旅行者 職氏名	三重県議会議員　　小林　正人　  　　㊞
用途	地域諸問題についての意見交換等調査、海岸浸食対策についての調査
日程 及び 行き先	平成　27　年　9　月　21　日　～平成　27　年　9　月　21　日 三重　都・道・府・県　（郡）　鈴鹿　市・町・村 （行き先の名称）若松地区集会所、若松漁港現地

支出内訳							
1 旅費							3,600 円
（運賃等1							0 円）
（運賃等2							0 円）
（運賃等3							0 円）
（運賃等4							0 円）
（運賃等5							0 円）
（自家用車使用	30 円	×	20 km	＝	600 円）
（宿泊費	16,500 円	×	0 泊	＝	0 円）
（政務雑費	3,000 円	×	1 日	＝	3,000 円）
（加減額1					0 円）
（加減額2					0 円）
（加減額3					0 円）
2 付随する経費					0 円
（参加費、資料代等					0 円）
（手土産代　人数 0 人	円	×	箇所	＝	円）
（その他1			）		0 円）
（その他2			）		0 円）
（その他3			）		0 円）

領収書No

10200555

調査研究費　　**旅費等支出計算書**　　会派分

旅行者 職氏名	三重県議会議員　　小林　正人　　㊞
用途	高齢化問題、過疎対策についての意見交換等調査
日程 及び 行き先	平成　27　年　9　月　22　日　～平成　27　年　9　月　22　日 三重　都・道・府・県　（郡）　鈴鹿　市・町・村 （行き先の名称）国府地区集会所
支出内訳	1 旅費　3,480　円 （運賃等1　0　円） （運賃等2　0　円） （運賃等3　0　円） （運賃等4　0　円） （運賃等5　0　円） （自家用車使用　30　円　×　16　km　＝　480　円） （宿泊費　16,500　円　×　0　泊　＝　0　円） （政務雑費　3,000　円　×　1　日　＝　3,000　円） （加減額1　0　円） （加減額2　0　円） （加減額3　0　円） 2 付随する経費　0　円 （参加費、資料代等　0　円） （手土産代　人数 0 人　円　×　箇所　＝　円） （その他1　）　0　円） （その他2　）　0　円） （その他3　）　0　円）

領収書No

10200556

調査研究費　　**旅費等支出計算書**　　会派分

旅行者 職氏名	三重県議会議員　　小林　正人　　印
用途	スポーツ振興に関する意見交換等調査、看護の現状についての調査
日程 及び 行き先	平成　27　年　9　月　23　日　～平成　27　年　9　月　23　日 三重　都・道・府・県　（郡）　鈴鹿、津　市・町・村 （行き先の名称）スポーツガーデン、三重県総合文化センター
支出内訳	1 旅費　4,740 円 （運賃等1　0 円） （運賃等2　0 円） （運賃等3　0 円） （運賃等4　0 円） （運賃等5　0 円） （自家用車使用　30 円 × 58 km ＝ 1,740 円） （宿泊費　16,500 円 × 0 泊 ＝ 0 円） （政務雑費　3,000 円 × 1 日 ＝ 3,000 円） （加減額1　0 円） （加減額2　0 円） （加減額3　0 円） 2 付随する経費　0 円 （参加費、資料代等　0 円） （手土産代　人数 0 人　円 × 箇所 ＝　円） （その他1　）　0 円） （その他2　）　0 円） （その他3　）　0 円）

領収書No

10200557

調査研究費　　# 旅費等支出計算書　　会派分

旅行者 職氏名	三重県議会議員　　小林　正人　　㊞
用途	県道鈴鹿環状線整備促進についての調査
日程 及び 行き先	平成　27　年　9　月　25　日　～平成　27　年　9　月　25　日 三重　都・道・府・県　（郡）　鈴鹿　市・町・村 （行き先の名称）天栄中学校付近、徳居橋付近、建設事務所
支出内訳	1　旅費　3,810　円 （運賃等1　0　円） （運賃等2　0　円） （運賃等3　0　円） （運賃等4　0　円） （運賃等5　0　円） （自家用車使用　30　円　×　27　km　＝　810　円） （宿泊費　16,500　円　×　0　泊　＝　0　円） （政務雑費　3,000　円　×　1　日　＝　3,000　円） （加減額1　0　円） （加減額2　0　円） （加減額3　0　円） 2　付随する経費　0　円 （参加費、資料代等　0　円） （手土産代　人数　0　人　　円　×　　箇所　＝　　円） （その他1　　）　0　円） （その他2　　）　0　円） （その他3　　）　0　円）

領収書No

10200558

調査研究費　　**旅費等支出計算書**　　会派分

旅行者 職氏名	三重県議会議員　小林　正人　㊞							
用途	地域諸問題に関する意見交換等調査							
日程 及び 行き先	平成　27　年　9　月　26　日　～平成　27　年　9　月　26　日 三重　都・道・府・県　（郡）　鈴鹿　市・町・村 （行き先の名称）牧田コミュニティーセンター							
支出内訳	1 旅費						3,420	円
	（運賃等1						0	円）
	（運賃等2						0	円）
	（運賃等3						0	円）
	（運賃等4						0	円）
	（運賃等5						0	円）
	（自家用車使用	30	円	×	14 km	＝	420	円）
	（宿泊費	16,500	円	×	0 泊	＝	0	円）
	（政務雑費	3,000	円	×	1 日	＝	3,000	円）
	（加減額1						0	円）
	（加減額2						0	円）
	（加減額3						0	円）
	2 付随する経費						0	円
	（参加費、資料代等						0	円）
	（手土産代　人数 0 人		円	×	箇所	＝		円）
	（その他1				）		0	円）
	（その他2				）		0	円）
	（その他3				）		0	円）

領収書No

10200559

調査研究費　　**旅費等支出計算書**　　会派分

旅行者 職氏名	三重県議会議員　　小林　正人　　印
用途	地域活性化等についての意見交換等調査
日程 及び 行き先	平成　27　年　9　月　27　日　～平成　27　年　9　月　27　日 三重　都・道・府・県　（郡）　鈴鹿　市・町・村 （行き先の名称）鈴鹿市文化会館、玉垣地区集会所

支出内訳								
1 旅費							3,600	円
（運賃等1							0	円）
（運賃等2							0	円）
（運賃等3							0	円）
（運賃等4							0	円）
（運賃等5							0	円）
（自家用車使用	30	円	×	20	km	＝	600	円）
（宿泊費	16,500	円	×	0	泊	＝	0	円）
（政務雑費	3,000	円	×	1	日	＝	3,000	円）
（加減額1							0	円）
（加減額2							0	円）
（加減額3							0	円）
2 付随する経費							0	円
（参加費、資料代等							0	円）
（手土産代　人数 0 人		円	×		箇所	＝		円）
（その他1					）		0	円）
（その他2					）		0	円）
（その他3					）		0	円）

領収書No

10200560

調査研究費　　**旅費等支出計算書**　　会派分

旅行者 職氏名	三重県議会議員　　小林　正人　　㊞
用途	堤防、離岸堤整備に関する意見交換等調査
日程 及び 行き先	平成　27　年　9　月　28　日　～平成　27　年　9　月　28　日 三重　都・道・府・県　（郡）　鈴鹿　市・町・村 （行き先の名称）白子港、千代崎港、

支出内訳								
	1 旅費						3,570 円	
	（運賃等1						0	円）
	（運賃等2						0	円）
	（運賃等3						0	円）
	（運賃等4						0	円）
	（運賃等5						0	円）
	（自家用車使用	30	円	×	19 km	＝	570	円）
	（宿泊費	16,500	円	×	0 泊	＝	0	円）
	（政務雑費	3,000	円	×	1 日	＝	3,000	円）
	（加減額1						0	円）
	（加減額2						0	円）
	（加減額3						0	円）
	2 付随する経費						0 円	
	（参加費、資料代等						0	円）
	（手土産代　人数 0 人		円	×	箇所	＝		円）
	（その他1				）		0	円）
	（その他2				）		0	円）
	（その他3				）		0	円）

領収書No

10200561

調査研究費　　**旅費等支出計算書**　　会派分

旅行者 職氏名	三重県議会議員　　小林　正人　㊞
用途	障がい者施設の現状調査
日程 及び 行き先	平成　27　年　9　月　29　日　～平成　27　年　9　月　29　日 三重　都・道・府・県　（郡）　鈴鹿　市・町・村 （行き先の名称）国府地区障がい者施設

支出内訳								
1 旅費							3,480	円
（運賃等1							0	円）
（運賃等2							0	円）
（運賃等3							0	円）
（運賃等4							0	円）
（運賃等5							0	円）
（自家用車使用	30	円	×	16	km	＝	480	円）
（宿泊費	16,500	円	×	0	泊	＝	0	円）
（政務雑費	3,000	円	×	1	日	＝	3,000	円）
（加減額1							0	円）
（加減額2							0	円）
（加減額3							0	円）
2 付随する経費							0	円
（参加費、資料代等							0	円）
（手土産代　人数 0 人		円	×		箇所	＝		円）
（その他1					）		0	円）
（その他2					）		0	円）
（その他3					）		0	円）

領収書No

10200562

調査研究費　　**旅費等支出計算書**　　会派分

旅行者 職氏名	三重県議会議員　　小林　正人　　㊞
用途	地域振興に関する意見交換等調査
日程 及び 行き先	平成　27　年　10　月　3　日　～平成　27　年　10　月　3　日 三重　都・道・府・県　（郡）　鈴鹿　市・町・村 （行き先の名称）ふれあいセンター
支出内訳	1　旅費　3,420　円 （運賃等1　0　円） （運賃等2　0　円） （運賃等3　0　円） （運賃等4　0　円） （運賃等5　0　円） （自家用車使用　30　円　×　14　km　＝　420　円） （宿泊費　16,500　円　×　0　泊　＝　0　円） （政務雑費　3,000　円　×　1　日　＝　3,000　円） （加減額1　0　円） （加減額2　0　円） （加減額3　0　円） 2　付随する経費　0　円 （参加費、資料代等　0　円） （手土産代　人数　0　人　円　×　箇所　＝　円） （その他1　）　0　円） （その他2　）　0　円） （その他3　）　0　円）

領収書No

10200563

調査研究費　　**旅費等支出計算書**　　会派分

旅行者 職氏名	三重県議会議員　　小林　正人　㊞
用途	学校教育についての意見交換等調査、地域振興に関する意見交換等調査
日程 及び 行き先	平成　27　年　10　月　4　日　～平成　27　年　10　月　4　日 三重　都・道・府・県　（郡）　鈴鹿　市・町・村 （行き先の名称）若松地区集会所、神戸地区集会所

支出内訳	1 旅費						3,660	円
	（運賃等1						0	円）
	（運賃等2						0	円）
	（運賃等3						0	円）
	（運賃等4						0	円）
	（運賃等5						0	円）
	（自家用車使用	30	円	×	22 km	＝	660	円）
	（宿泊費	16,500	円	×	0 泊	＝	0	円）
	（政務雑費	3,000	円	×	1 日	＝	3,000	円）
	（加減額1						0	円）
	（加減額2						0	円）
	（加減額3						0	円）
	2 付随する経費						0	円
	（参加費、資料代等						0	円）
	（手土産代　人数 0 人		円	×	箇所	＝		円）
	（その他1				）		0	円）
	（その他2				）		0	円）
	（その他3				）		0	円）

領収書No

10200564

調査研究費　　**旅費等支出計算書**　　会派分

旅行者 職氏名	三重県議会議員　小林　正人　㊞						
用途	保育の現状についての意見交換等調査						
日程 及び 行き先	平成　27　年　10　月　6　日　～平成　27　年　10　月　6　日 三重　都・道・府・県　（郡）　鈴鹿　市・町・村 （行き先の名称）白子地区集会所						
支出内訳	1 旅費					3,420	円
	（運賃等1					0	円）
	（運賃等2					0	円）
	（運賃等3					0	円）
	（運賃等4					0	円）
	（運賃等5					0	円）
	（自家用車使用	30	円 ×	14	km ＝	420	円）
	（宿泊費	16,500	円 ×	0	泊 ＝	0	円）
	（政務雑費	3,000	円 ×	1	日 ＝	3,000	円）
	（加減額1					0	円）
	（加減額2					0	円）
	（加減額3					0	円）
	2 付随する経費					0	円
	（参加費、資料代等					0	円）
	（手土産代　人数 0 人		円 ×		箇所 ＝		円）
	（その他1				）	0	円）
	（その他2				）	0	円）
	（その他3				）	0	円）

領収書No

10200565

調査研究費　　**旅費等支出計算書**　　会派分

旅行者 職氏名	三重県議会議員　　小林　正人　　㊞
用途	会派総会、障がい者就労支援に関する意見交換等調査
日程 及び 行き先	平成 27 年 10 月 9 日 ～平成 27 年 10 月 9 日 三重　都・道・府・県　（郡）津、鈴鹿　市・町・村 （行き先の名称）三重県議会議事堂、八野生活支援センター
支出内訳	1 旅費　4,770 円 （運賃等1　0 円） （運賃等2　0 円） （運賃等3　0 円） （運賃等4　0 円） （運賃等5　0 円） （自家用車使用　30 円 × 59 km ＝ 1,770 円） （宿泊費　16,500 円 × 0 泊 ＝ 0 円） （政務雑費　3,000 円 × 1 日 ＝ 3,000 円） （加減額1　0 円） （加減額2　0 円） （加減額3　0 円） 2 付随する経費　0 円 （参加費、資料代等　0 円） （手土産代　人数 0 人　円 × 箇所 ＝ 円） （その他1　）　0 円） （その他2　）　0 円） （その他3　）　0 円）

領収書No

10200566

調査研究費　　**旅費等支出計算書**　　会派分

旅行者 職氏名	三重県議会議員　　小林　正人　  　　㊞
用途	福祉の現状と課題についての意見交換等調査
日程 及び 行き先	平成　27　年　10　月　10　日　～平成　27　年　10　月　10　日 三重　都・道・府・県　（郡）　鈴鹿　市・町・村 （行き先の名称）弁天山公園

支出内訳	1 旅費						3,420	円
	（運賃等1						0	円）
	（運賃等2						0	円）
	（運賃等3						0	円）
	（運賃等4						0	円）
	（運賃等5						0	円）
	（自家用車使用	30	円	×	14 km	＝	420	円）
	（宿泊費	16,500	円	×	0 泊	＝	0	円）
	（政務雑費	3,000	円	×	1 日	＝	3,000	円）
	（加減額1						0	円）
	（加減額2						0	円）
	（加減額3						0	円）
	2 付随する経費						0	円
	（参加費、資料代等						0	円）
	（手土産代　人数 0 人		円	×	箇所	＝		円）
	（その他1				）		0	円）
	（その他2				）		0	円）
	（その他3				）		0	円）

領収書No

10200567

調査研究費　　**旅費等支出計算書**　　会派分

旅行者 職氏名	三重県議会議員　　小林　正人　　㊞
用途	障害福祉の現状と今後についての意見交換等調査
日程 及び 行き先	平成　27　年　10　月　11　日　～平成　27　年　10　月　11　日 三重　都・道・府・県　（郡）　鈴鹿　市・町・村 （行き先の名称）深谷公園

支出内訳							
1 旅費							3,480 円
（運賃等1							0 円）
（運賃等2							0 円）
（運賃等3							0 円）
（運賃等4							0 円）
（運賃等5							0 円）
（自家用車使用	30 円	×	16 km	＝	480 円）		
（宿泊費	16,500 円	×	0 泊	＝	0 円）		
（政務雑費	3,000 円	×	1 日	＝	3,000 円）		
（加減額1							0 円）
（加減額2							0 円）
（加減額3							0 円）
2 付随する経費							0 円
（参加費、資料代等							0 円）
（手土産代　人数 0 人	円	×	箇所	＝	円）		
（その他1				）			0 円）
（その他2				）			0 円）
（その他3				）			0 円）

領収書No

10200568

調査研究費　　# 旅費等支出計算書　　会派分

旅行者 職氏名	三重県議会議員　　小林　正人　㊞
用途	環境と林業振興についての意見交換等調査
日程 及び 行き先	平成　27　年　10　月　13　日　～平成　27　年　10　月　13　日 三重　都・道・府・県　（郡）　津　市・町・村 （行き先の名称）桜橋会館

支出内訳	1 旅費							4,140 円
	（運賃等1							0 円）
	（運賃等2							0 円）
	（運賃等3							0 円）
	（運賃等4							0 円）
	（運賃等5							0 円）
	（自家用車使用	30	円	×	38	km	＝	1,140 円）
	（宿泊費	16,500	円	×	0	泊	＝	0 円）
	（政務雑費	3,000	円	×	1	日	＝	3,000 円）
	（加減額1							0 円）
	（加減額2							0 円）
	（加減額3							0 円）
	2 付随する経費							0 円
	（参加費、資料代等							0 円）
	（手土産代　人数 0 人		円	×		箇所	＝	円）
	（その他1					）		0 円）
	（その他2					）		0 円）
	（その他3					）		0 円）

領収書No

10200569

調査研究費　　**旅費等支出計算書**　　会派分

旅行者 職氏名	三重県議会議員　　小林　正人　　㊞
用途	県内道路整備についての意見交換等調査
日程 及び 行き先	平成　27　年　10　月　14　日　～平成　27　年　10　月　14　日 三重　都・道・府・県　（郡）　津　市・町・村 （行き先の名称）桜橋会館
支出内訳	1　旅費　4,140　円 （運賃等1　0　円） （運賃等2　0　円） （運賃等3　0　円） （運賃等4　0　円） （運賃等5　0　円） （自家用車使用　30　円　×　38　km　＝　1,140　円） （宿泊費　16,500　円　×　0　泊　＝　0　円） （政務雑費　3,000　円　×　1　日　＝　3,000　円） （加減額1　0　円） （加減額2　0　円） （加減額3　0　円） 2　付随する経費　0　円 （参加費、資料代等　0　円） （手土産代　人数　0　人　　円　×　　箇所　＝　　円） （その他1　）　0　円） （その他2　）　0　円） （その他3　）　0　円）

領収書No

10200570

調査研究費　　**旅費等支出計算書**　　会派分

旅行者 職氏名	三重県議会議員　　小林　正人　㊞
用途	低年齢児保育補助についての意見交換等調査
日程 及び 行き先	平成　27　年　10　月　15　日　～平成　27　年　10　月　15　日 三重　都・道・府・県　（郡）　鈴鹿　市・町・村 （行き先の名称）加佐登地区保育所、白子地区保育所

支出内訳	1 旅費						3,810	円
	（運賃等1						0	円）
	（運賃等2						0	円）
	（運賃等3						0	円）
	（運賃等4						0	円）
	（運賃等5						0	円）
	（自家用車使用	30	円	×	27 km	＝	810	円）
	（宿泊費	16,500	円	×	0 泊	＝	0	円）
	（政務雑費	3,000	円	×	1 日	＝	3,000	円）
	（加減額1						0	円）
	（加減額2						0	円）
	（加減額3						0	円）
	2 付随する経費						0	円
	（参加費、資料代等						0	円）
	（手土産代　人数 0 人		円	×	箇所	＝		円）
	（その他1				）		0	円）
	（その他2				）		0	円）
	（その他3				）		0	円）

領収書No

10200571

調査研究費　　**旅費等支出計算書**　　会派分

旅行者 職氏名	三重県議会議員　　小林　正人　　㊞
用途	地域活性化問題に関する意見交換等調査
日程 及び 行き先	平成　27　年　10　月　17　日　～平成　27　年　10　月　17　日 三重　都・道・府・県　（郡）　鈴鹿　市・町・村 （行き先の名称）加佐登小学校
支出内訳	1 旅費　3,540 円 （運賃等1　0 円） （運賃等2　0 円） （運賃等3　0 円） （運賃等4　0 円） （運賃等5　0 円） （自家用車使用　30 円 × 18 km ＝ 540 円） （宿泊費　16,500 円 × 0 泊 ＝ 0 円） （政務雑費　3,000 円 × 1 日 ＝ 3,000 円） （加減額1　0 円） （加減額2　0 円） （加減額3　0 円） 2 付随する経費　0 円 （参加費、資料代等　0 円） （手土産代　人数 0 人　円 × 箇所 ＝ 円） （その他1　）　0 円） （その他2　）　0 円） （その他3　）　0 円）

領収書No

調査研究費　　# 旅費等支出計算書　　会派分

旅行者 職氏名	三重県議会議員　　小林　正人　　㊞
用途	スポーツ振興に関する調査、文化振興に関する調査、地域活性化についての意見交換等調査
日程 及び 行き先	平成　27　年　10　月　18　日　～平成　27　年　10　月　18　日 三重　都・道・府・県　（郡）　鈴鹿　市・町・村 （行き先の名称）神戸小学校、稲生公民館、飯野小学校
支出内訳	1 旅費　3,960 円 （運賃等1　0 円） （運賃等2　0 円） （運賃等3　0 円） （運賃等4　0 円） （運賃等5　0 円） （自家用車使用　30 円 × 32 km ＝ 960 円） （宿泊費　16,500 円 × 0 泊 ＝ 0 円） （政務雑費　3,000 円 × 1 日 ＝ 3,000 円） （加減額1　0 円） （加減額2　0 円） （加減額3　0 円） 2 付随する経費　0 円 （参加費、資料代等　0 円） （手土産代　人数 0 人　円 × 箇所 ＝　円） （その他1　）　0 円） （その他2　）　0 円） （その他3　）　0 円）

領収書No

調査研究費　　**旅費等支出計算書**　　会派分

旅行者 職氏名	三重県議会議員　　小林　正人　　㊞
用途	社会的事業所の現状についての調査
日程 及び 行き先	平成　27　年　10　月　21　日　～平成　27　年　10　月　21　日 三重　都・道・府・県　（郡）　鈴鹿　市・町・村 （行き先の名称）八野生活支援センター、亀山社会的事業所
支出内訳	1 旅費　4,200　円 （運賃等1　0　円） （運賃等2　0　円） （運賃等3　0　円） （運賃等4　0　円） （運賃等5　0　円） （自家用車使用　30　円　×　40　km　＝　1,200　円） （宿泊費　16,500　円　×　0　泊　＝　0　円） （政務雑費　3,000　円　×　1　日　＝　3,000　円） （加減額1　0　円） （加減額2　0　円） （加減額3　0　円） 2 付随する経費　0　円 （参加費、資料代等　0　円） （手土産代　人数 0 人　円　×　箇所　＝　円） （その他1　）　0　円） （その他2　）　0　円） （その他3　）　0　円）

領収書No

10200574

調査研究費　　**旅費等支出計算書**　　会派分

旅行者 職氏名	三重県議会議員　　小林　正人　　印
用途	港湾整備要望箇所現地調査、教育についての意見交換等調査
日程 及び 行き先	平成　27　年　10　月　22　日　～平成　27　年　10　月　22　日 三重　都・道・府・県　（郡）　鈴鹿　市・町・村 （行き先の名称）若松漁港、鈴鹿市文化会館
支出内訳	1 旅費　3,750 円 （運賃等1　0 円） （運賃等2　0 円） （運賃等3　0 円） （運賃等4　0 円） （運賃等5　0 円） （自家用車使用　30 円 × 25 km ＝ 750 円） （宿泊費　16,500 円 × 0 泊 ＝ 0 円） （政務雑費　3,000 円 × 1 日 ＝ 3,000 円） （加減額1　0 円） （加減額2　0 円） （加減額3　0 円） 2 付随する経費　0 円 （参加費、資料代等　0 円） （手土産代　人数 0 人　円 × 箇所 ＝　円） （その他1　）　0 円） （その他2　）　0 円） （その他3　）　0 円）

領収書No

10200575

調査研究費　　**旅費等支出計算書**　　会派分

旅行者 職氏名	三重県議会議員　　小林　正人　　㊞
用途	建設業活性化と県内道路整備問題についての要望
日程 及び 行き先	平成　27　年　10　月　23　日　～平成　27　年　10　月　23　日 東京　都・道・府・県　（郡）　永田　市・町・村 （行き先の名称）衆議院第一議員会館島田事務所
支出内訳	1 旅費　35,950 円 （運賃等1　近鉄白子駅から名古屋駅往復　3,440 円） （運賃等2　JR名古屋駅から東京駅往復　29,360 円） （運賃等3　0 円） （運賃等4　0 円） （運賃等5　0 円） （自家用車使用　30 円 × 5 km ＝ 150 円） （宿泊費　16,500 円 × 0 泊 ＝ 0 円） （政務雑費　3,000 円 × 1 日 ＝ 3,000 円） （加減額1　0 円） （加減額2　0 円） （加減額3　0 円） 2 付随する経費　0 円 （参加費、資料代等　0 円） （手土産代　人数 0 人　円 × 箇所 ＝　円） （その他1　）　0 円） （その他2　）　0 円） （その他3　）　0 円）

領収書No

10200576

調査研究費　　**旅費等支出計算書**　　会派分

旅行者 職氏名	三重県議会議員　　小林　正人　　印						
用途	芸術文化振興に関する意見交換等調査、商工業振興についての意見交換等調査						
日程 及び 行き先	平成　27　年　10　月　24　日　～平成　27　年　10　月　24　日 三重　都・道・府・県　（郡）　鈴鹿　市・町・村 （行き先の名称）ハンター内、白子漁港						
支出内訳	1 旅費						3,780 円
	（運賃等1						0 円）
	（運賃等2						0 円）
	（運賃等3						0 円）
	（運賃等4						0 円）
	（運賃等5						0 円）
	（自家用車使用	30 円	×	26 km	＝		780 円）
	（宿泊費	16,500 円	×	0 泊	＝		0 円）
	（政務雑費	3,000 円	×	1 日	＝		3,000 円）
	（加減額1						0 円）
	（加減額2						0 円）
	（加減額3						0 円）
	2 付随する経費						0 円
	（参加費、資料代等						0 円）
	（手土産代　人数 0 人		円	×	箇所	＝	円）
	（その他1				）		0 円）
	（その他2				）		0 円）
	（その他3				）		0 円）

領収書No

10200577

調査研究費　　**旅費等支出計算書**　　会派分

旅行者 職氏名	三重県議会議員　　小林　正人　　㊞
用途	高齢者施設の現状課題についての意見交換等調査、教育問題についての意見交換等調査
日程 及び 行き先	平成　27　年　10　月　25　日　～平成　27　年　10　月　25　日 三重　都・道・府・県　（郡）　鈴鹿　市・町・村 （行き先の名称）けやき苑、鈴鹿国際大学

支出内訳	1 旅費						3,960	円
	（運賃等1						0	円）
	（運賃等2						0	円）
	（運賃等3						0	円）
	（運賃等4						0	円）
	（運賃等5						0	円）
	（自家用車使用	30	円	×	32 km	＝	960	円）
	（宿泊費	16,500	円	×	0 泊	＝	0	円）
	（政務雑費	3,000	円	×	1 日	＝	3,000	円）
	（加減額1						0	円）
	（加減額2						0	円）
	（加減額3						0	円）
	2 付随する経費						0	円
	（参加費、資料代等						0	円）
	（手土産代　人数 0 人		円	×	箇所	＝		円）
	（その他1				）		0	円）
	（その他2				）		0	円）
	（その他3				）		0	円）

領収書No

10200578

調査研究費　　**旅費等支出計算書**　　会派分

旅行者 職氏名	三重県議会議員　　小林　正人　　㊞
用途	道路整備問題についての意見交換等調査
日程 及び 行き先	平成　27　年　10　月　30　日　～平成　27　年　10　月　30　日 三重　都・道・府・県　（郡）　亀山、鈴鹿　市・町・村 （行き先の名称）亀山市役所、鈴鹿建設事務所

支出内訳								
1 旅費							4,350	円
（運賃等1							0	円）
（運賃等2							0	円）
（運賃等3							0	円）
（運賃等4							0	円）
（運賃等5							0	円）
（自家用車使用	30	円	×	45	km	＝	1,350	円）
（宿泊費	16,500	円	×	0	泊	＝	0	円）
（政務雑費	3,000	円	×	1	日	＝	3,000	円）
（加減額1							0	円）
（加減額2							0	円）
（加減額3							0	円）
2 付随する経費							0	円
（参加費、資料代等							0	円）
（手土産代　人数 0 人		円	×		箇所	＝		円）
（その他1					）		0	円）
（その他2					）		0	円）
（その他3					）		0	円）

領収書No

10200579

調査研究費　　**旅費等支出計算書**　　会派分

旅行者 職氏名	三重県議会議員　　小林　正人　　㊞
用途	地域諸問題についての意見交換等調査
日程 及び 行き先	平成　27　年　10　月　31　日　～平成　27　年　10　月　31　日 三重　都・道・府・県　（郡）　鈴鹿　市・町・村 （行き先の名称）国府地区集会所
支出内訳	1 旅費　3,450 円 （運賃等1　0 円） （運賃等2　0 円） （運賃等3　0 円） （運賃等4　0 円） （運賃等5　0 円） （自家用車使用　30 円 × 15 km ＝ 450 円） （宿泊費　16,500 円 × 0 泊 ＝ 0 円） （政務雑費　3,000 円 × 1 日 ＝ 3,000 円） （加減額1　0 円） （加減額2　0 円） （加減額3　0 円） 2 付随する経費　0 円 （参加費、資料代等　0 円） （手土産代　人数 0 人　円 × 箇所 ＝　円） （その他1　）　0 円） （その他2　）　0 円） （その他3　）　0 円）

領収書No

10200580

調査研究費　　**旅費等支出計算書**　　会派分

旅行者 職氏名	三重県議会議員　　小林　正人　　㊞
用途	スポーツ振興についての意見交換等調査、伝統文化歴史についての意見交換等調査
日程 及び 行き先	平成　27　年　11　月　1　日　～平成　27　年　11　月　1　日 三重　都・道・府・県　（郡）　鈴鹿　市・町・村 （行き先の名称）鈴鹿ハンター、深谷公園、弁天山公園
支出内訳	1 旅費　3,960 円 （運賃等1　0 円） （運賃等2　0 円） （運賃等3　0 円） （運賃等4　0 円） （運賃等5　0 円） （自家用車使用　30 円 × 32 km ＝ 960 円） （宿泊費　16,500 円 × 0 泊 ＝ 0 円） （政務雑費　3,000 円 × 1 日 ＝ 3,000 円） （加減額1　0 円） （加減額2　0 円） （加減額3　0 円） 2 付随する経費　0 円 （参加費、資料代等　0 円） （手土産代　人数 0 人　円 × 箇所 ＝ 円） （その他1　）　0 円） （その他2　）　0 円） （その他3　）　0 円）

領収書No

10200581

調査研究費　　**旅費等支出計算書**　　会派分

旅行者 職氏名	三重県議会議員　　小林　正人　　㊞
用途	地方創生問題等についての意見交換等調査、保育の現状調査
日程 及び 行き先	平成　27　年　11　月　2　日　～平成　27　年　11　月　2　日 三重　都・道・府・県　（郡）　鈴鹿、津　市・町・村 （行き先の名称）牧田地区保育所、桜橋会館
支出内訳	1 旅費　4,560 円 （運賃等1　0 円） （運賃等2　0 円） （運賃等3　0 円） （運賃等4　0 円） （運賃等5　0 円） （自家用車使用　30 円 × 52 km ＝ 1,560 円） （宿泊費　16,500 円 × 0 泊 ＝ 0 円） （政務雑費　3,000 円 × 1 日 ＝ 3,000 円） （加減額1　0 円） （加減額2　0 円） （加減額3　0 円） 2 付随する経費　0 円 （参加費、資料代等　0 円） （手土産代　人数 0 人　円 × 箇所 ＝　円） （その他1　）　0 円） （その他2　）　0 円） （その他3　）　0 円）

領収書No

10200582

調査研究費　　**旅費等支出計算書**　　会派分

旅行者 職氏名	三重県議会議員　　小林　正人　㊞
用途	道路整備要望箇所現地調査、地域活性化についての意見交換等調査
日程 及び 行き先	平成　27　年　11　月　3　日　～平成　27　年　11　月　3　日 三重　都・道・府・県　（郡）　鈴鹿　市・町・村 （行き先の名称）国府バイパス鈴国橋付近、若松地区集会所
支出内訳	1 旅費　3,870 円 （運賃等1　0 円） （運賃等2　0 円） （運賃等3　0 円） （運賃等4　0 円） （運賃等5　0 円） （自家用車使用　30 円 × 29 km ＝ 870 円） （宿泊費　16,500 円 × 0 泊 ＝ 0 円） （政務雑費　3,000 円 × 1 日 ＝ 3,000 円） （加減額1　0 円） （加減額2　0 円） （加減額3　0 円） 2 付随する経費　0 円 （参加費、資料代等　0 円） （手土産代　人数 0 人　円 × 箇所 ＝　円） （その他1　）　0 円） （その他2　）　0 円） （その他3　）　0 円）

領収書No

10200583

調査研究費　　**旅費等支出計算書**　　会派分

旅行者 職氏名	三重県議会議員　　小林　正人　㊞
用途	環境対策についての意見交換等調査、畜産業の現状についての調査
日程 及び 行き先	平成　27　年　11　月　5　日　～平成　27　年　11　月　5　日 三重　都・道・府・県　（郡）　鈴鹿、亀山　市・町・村 （行き先の名称）清掃組合、亀山市役所
支出内訳	1 旅費　4,440 円 （運賃等1　0 円） （運賃等2　0 円） （運賃等3　0 円） （運賃等4　0 円） （運賃等5　0 円） （自家用車使用　30 円 × 48 km ＝ 1,440 円） （宿泊費　16,500 円 × 0 泊 ＝ 0 円） （政務雑費　3,000 円 × 1 日 ＝ 3,000 円） （加減額1　0 円） （加減額2　0 円） （加減額3　0 円） 2 付随する経費　0 円 （参加費、資料代等　0 円） （手土産代　人数 0 人　円 × 箇所 ＝　円） （その他1　）　0 円） （その他2　）　0 円） （その他3　）　0 円）

領収書No

10200584

調査研究費　　**旅費等支出計算書**　　会派分

旅行者 職氏名	三重県議会議員　　小林　正人　　印
用途	地域諸問題についての意見交換等調査、芸術文化振興に関する調査
日程 及び 行き先	平成　27　年　11　月　6　日　～平成　27　年　11　月　6　日 三重　都・道・府・県　（郡）　鈴鹿　市・町・村 （行き先の名称）衆議院島田事務所、鈴鹿市文化会館

支出内訳							
1 旅費						3,810	円
（運賃等1						0	円）
（運賃等2						0	円）
（運賃等3						0	円）
（運賃等4						0	円）
（運賃等5						0	円）
（自家用車使用	30	円	×	27 km	＝	810	円）
（宿泊費	16,500	円	×	0 泊	＝	0	円）
（政務雑費	3,000	円	×	1 日	＝	3,000	円）
（加減額1						0	円）
（加減額2						0	円）
（加減額3						0	円）
2 付随する経費						0	円
（参加費、資料代等						0	円）
（手土産代　人数 0 人		円	×	箇所	＝		円）
（その他1				）		0	円）
（その他2				）		0	円）
（その他3				）		0	円）

領収書No

10200585

調査研究費　　# 旅費等支出計算書　　会派分

旅行者 職氏名	三重県議会議員　小林　正人　㊞
用途	環境対策についての意見交換等調査、地域諸問題についての意見交換等調査
日程 及び 行き先	平成　27　年　11　月　7　日　～平成　27　年　11　月　7　日 三重　都・道・府・県　（郡）　鈴鹿　市・町・村 （行き先の名称）千代崎港、白子地区集会所
支出内訳	1　旅費　3,720　円 （運賃等1　0　円） （運賃等2　0　円） （運賃等3　0　円） （運賃等4　0　円） （運賃等5　0　円） （自家用車使用　30　円　×　24　km　＝　720　円） （宿泊費　16,500　円　×　0　泊　＝　0　円） （政務雑費　3,000　円　×　1　日　＝　3,000　円） （加減額1　0　円） （加減額2　0　円） （加減額3　0　円） 2　付随する経費　0　円 （参加費、資料代等　0　円） （手土産代　人数　0　人　　円　×　　箇所　＝　　円） （その他1　　）　0　円） （その他2　　）　0　円） （その他3　　）　0　円）

領収書No

調査研究費　　**旅費等支出計算書**　　会派分

旅行者 職氏名	三重県議会議員　　小林　正人　　㊞
用途	経済活性化等についての意見交換等調査
日程 及び 行き先	平成　27　年　11　月　8　日　～平成　27　年　11　月　8　日 三重　都・道・府・県　（郡）　津　市・町・村 （行き先の名称）都ホテル
支出内訳	1　旅費　4,260　円 （運賃等1　0　円） （運賃等2　0　円） （運賃等3　0　円） （運賃等4　0　円） （運賃等5　0　円） （自家用車使用　30　円　×　42　km　＝　1,260　円） （宿泊費　16,500　円　×　0　泊　＝　0　円） （政務雑費　3,000　円　×　1　日　＝　3,000　円） （加減額1　0　円） （加減額2　0　円） （加減額3　0　円） 2　付随する経費　0　円 （参加費、資料代等　0　円） （手土産代　人数　0　人　円　×　箇所　＝　円） （その他1　）　0　円） （その他2　）　0　円） （その他3　）　0　円）

領収書No

10200587

調査研究費　　**旅費等支出計算書**　　会派分

旅行者 職氏名	三重県議会議員　　小林　正人　　㊞
用途	保育教育についての現地調査、建設業のあり方についての意見交換等調査
日程 及び 行き先	平成　27　年　11　月　9　日　～平成　27　年　11　月　9　日 三重　都・道・府・県　（郡）　鈴鹿　市・町・村 （行き先の名称）白子地区集会所、建設業協会
支出内訳	1 旅費　3,780 円 （運賃等1　0 円） （運賃等2　0 円） （運賃等3　0 円） （運賃等4　0 円） （運賃等5　0 円） （自家用車使用　30 円 × 26 km ＝ 780 円） （宿泊費　16,500 円 × 0 泊 ＝ 0 円） （政務雑費　3,000 円 × 1 日 ＝ 3,000 円） （加減額1　0 円） （加減額2　0 円） （加減額3　0 円） 2 付随する経費　0 円 （参加費、資料代等　0 円） （手土産代　人数 0 人　円 × 箇所 ＝　円） （その他1　）　0 円） （その他2　）　0 円） （その他3　）　0 円）

領収書No

10200588

調査研究費　　**旅費等支出計算書**　　会派分

旅行者 職氏名	三重県議会議員　　小林　正人　　㊞
用途	認定こども園等のあり方についての意見交換等調査、教育問題についての調査
日程 及び 行き先	平成　27　年　11　月　10　日　～平成　27　年　11　月　10　日 三重　都・道・府・県　（郡）　鈴鹿　市・町・村 （行き先の名称）加佐登地区保育所、鈴鹿医療大学
支出内訳	1 旅費　3,900 円 （運賃等1　0 円） （運賃等2　0 円） （運賃等3　0 円） （運賃等4　0 円） （運賃等5　0 円） （自家用車使用　30 円 × 30 km ＝ 900 円） （宿泊費　16,500 円 × 0 泊 ＝ 0 円） （政務雑費　3,000 円 × 1 日 ＝ 3,000 円） （加減額1　0 円） （加減額2　0 円） （加減額3　0 円） 2 付随する経費　0 円 （参加費、資料代等　0 円） （手土産代　人数 0 人　円 × 箇所 ＝　円） （その他1　）　0 円） （その他2　）　0 円） （その他3　）　0 円）

領収書No

10200589

調査研究費　　**旅費等支出計算書**　　会派分

旅行者 職氏名	三重県議会議員　　小林　正人　㊞
用途	高齢者介護の現状についての意見交換等調査
日程 及び 行き先	平成　27　年　11　月　12　日　～平成　27　年　11　月　12　日 三重　都・道・府・県　三重　（郡）　菰野　市・町・村 （行き先の名称）グループホームどりーむ
支出内訳	1 旅費　4,920 円 （運賃等1　0 円） （運賃等2　0 円） （運賃等3　0 円） （運賃等4　0 円） （運賃等5　0 円） （自家用車使用　30 円 × 64 km ＝ 1,920 円） （宿泊費　16,500 円 × 0 泊 ＝ 0 円） （政務雑費　3,000 円 × 1 日 ＝ 3,000 円） （加減額1　0 円） （加減額2　0 円） （加減額3　0 円） 2 付随する経費　0 円 （参加費、資料代等　0 円） （手土産代　人数 0 人　円 × 箇所 ＝　円） （その他1　）　0 円） （その他2　）　0 円） （その他3　）　0 円）

領収書No

10200590

調査研究費　　**旅費等支出計算書**　　会派分

旅行者 職氏名	三重県議会議員　　小林　正人　　㊞
用途	市道整備要望箇所現地調査
日程 及び 行き先	平成　27　年　11　月　13　日　～平成　27　年　11　月　13　日 三重　都・道・府・県　（郡）　鈴鹿　市・町・村 （行き先の名称）石垣池交差点付近、鈴鹿市役所
支出内訳	1 旅費　3,600 円 （運賃等1　0 円） （運賃等2　0 円） （運賃等3　0 円） （運賃等4　0 円） （運賃等5　0 円） （自家用車使用　30 円 × 20 km ＝ 600 円） （宿泊費　16,500 円 × 0 泊 ＝ 0 円） （政務雑費　3,000 円 × 1 日 ＝ 3,000 円） （加減額1　0 円） （加減額2　0 円） （加減額3　0 円） 2 付随する経費　0 円 （参加費、資料代等　0 円） （手土産代　人数 0 人　円 × 箇所 ＝ 円） （その他1　）　0 円） （その他2　）　0 円） （その他3　）　0 円）

領収書No

10200591

調査研究費　　**旅費等支出計算書**　　会派分

旅行者 職氏名	三重県議会議員　　小林　正人　　㊞
用途	障がい者就労問題等に関する意見交換等調査
日程 及び 行き先	平成　27　年　11　月　14　日　～平成　27　年　11　月　14　日 三重　都・道・府・県　度会　（郡）　玉城　市・町・村 （行き先の名称）南勢ワークセンター
支出内訳	1　旅費　5,580　円 （運賃等1　0　円） （運賃等2　0　円） （運賃等3　0　円） （運賃等4　0　円） （運賃等5　0　円） （自家用車使用　30　円　×　86　km　＝　2,580　円） （宿泊費　16,500　円　×　0　泊　＝　0　円） （政務雑費　3,000　円　×　1　日　＝　3,000　円） （加減額1　0　円） （加減額2　0　円） （加減額3　0　円） 2　付随する経費　0　円 （参加費、資料代等　0　円） （手土産代　人数 0 人　　円　×　　箇所　＝　　円） （その他1　　）　0　円） （その他2　　）　0　円） （その他3　　）　0　円）

領収書No

10200592

調査研究費　　# 旅費等支出計算書　　会派分

旅行者 職氏名	三重県議会議員　　小林　正人　　㊞
用途	地域諸問題についての意見交換等調査
日程 及び 行き先	平成　27　年　11　月　15　日　～平成　27　年　11　月　15　日 三重　都・道・府・県　（郡）　鈴鹿　市・町・村 （行き先の名称）半沢集会所
支出内訳	1 旅費　3,390 円 （運賃等1　0 円） （運賃等2　0 円） （運賃等3　0 円） （運賃等4　0 円） （運賃等5　0 円） （自家用車使用　30 円 × 13 km ＝ 390 円） （宿泊費　16,500 円 × 0 泊 ＝ 0 円） （政務雑費　3,000 円 × 1 日 ＝ 3,000 円） （加減額1　0 円） （加減額2　0 円） （加減額3　0 円） 2 付随する経費　0 円 （参加費、資料代等　0 円） （手土産代　人数 0 人　円 × 箇所 ＝　円） （その他1　）　0 円） （その他2　）　0 円） （その他3　）　0 円）

領収書No

10200593

調査研究費　　**旅費等支出計算書**　　会派分

旅行者 職氏名	三重県議会議員　　小林　正人　㊞
用途	堤防、離岸堤整備に関する意見交換等調査
日程 及び 行き先	平成　27　年　11　月　16　日　～平成　27　年　11　月　16　日 三重　都・道・府・県　（郡）　鈴鹿　市・町・村 （行き先の名称）白子漁港
支出内訳	1 旅費　3,480 円 （運賃等1　0 円） （運賃等2　0 円） （運賃等3　0 円） （運賃等4　0 円） （運賃等5　0 円） （自家用車使用　30 円 × 16 km ＝ 480 円） （宿泊費　16,500 円 × 0 泊 ＝ 0 円） （政務雑費　3,000 円 × 1 日 ＝ 3,000 円） （加減額1　0 円） （加減額2　0 円） （加減額3　0 円） 2 付随する経費　0 円 （参加費、資料代等　0 円） （手土産代　人数 0 人　円 × 箇所 ＝　円） （その他1　）　0 円） （その他2　）　0 円） （その他3　）　0 円）

領収書No

10200594

調査研究費　　**旅費等支出計算書**　　会派分

旅行者 職氏名	三重県議会議員　　小林　正人　　㊞
用途	社会的事業所の現状調査
日程 及び 行き先	平成　27　年　11　月　17　日　～平成　27　年　11　月　17　日 三重　都・道・府・県　（郡）　鈴鹿　市・町・村 （行き先の名称）八野生活支援センター

支出内訳	1 旅費						3,450	円
	（運賃等1						0	円）
	（運賃等2						0	円）
	（運賃等3						0	円）
	（運賃等4						0	円）
	（運賃等5						0	円）
	（自家用車使用	30	円	×	15 km	＝	450	円）
	（宿泊費	16,500	円	×	0 泊	＝	0	円）
	（政務雑費	3,000	円	×	1 日	＝	3,000	円）
	（加減額1						0	円）
	（加減額2						0	円）
	（加減額3						0	円）
	2 付随する経費						0	円
	（参加費、資料代等						0	円）
	（手土産代　人数 0 人		円	×	箇所	＝		円）
	（その他1				）		0	円）
	（その他2				）		0	円）
	（その他3				）		0	円）

領収書No

10200595

調査研究費　　**旅費等支出計算書**　　会派分

旅行者 職氏名	三重県議会議員　　小林　正人　  　　㊞
用途	地域活性化についての意見交換等調査、地方創生についての意見交換等調査
日程 及び 行き先	平成　27　年　11　月　21　日　～平成　27　年　11　月　21　日 三重　都・道・府・県　（郡）　鈴鹿、津　市・町・村 （行き先の名称）桜島小学校、桜橋会館

支出内訳	1 旅費						4,560	円
	（運賃等1						0	円）
	（運賃等2						0	円）
	（運賃等3						0	円）
	（運賃等4						0	円）
	（運賃等5						0	円）
	（自家用車使用	30	円	×	52 km	＝	1,560	円）
	（宿泊費	16,500	円	×	0 泊	＝	0	円）
	（政務雑費	3,000	円	×	1 日	＝	3,000	円）
	（加減額1						0	円）
	（加減額2						0	円）
	（加減額3						0	円）
	2 付随する経費						0	円
	（参加費、資料代等						0	円）
	（手土産代　人数 0 人		円	×	箇所	＝		円）
	（その他1				）		0	円）
	（その他2				）		0	円）
	（その他3				）		0	円）

領収書No

10200596

調査研究費　　# 旅費等支出計算書　　会派分

旅行者 職氏名	三重県議会議員　小林　正人　㊞					
用途	スポーツ振興に関する意見交換等調査					
日程 及び 行き先	平成　27　年　11　月　22　日　～平成　27　年　11　月　22　日 三重　都・道・府・県　（郡）　鈴鹿　市・町・村 （行き先の名称）深谷公園					
支出内訳	1　旅費					3,480　円
	（運賃等1					0　円）
	（運賃等2					0　円）
	（運賃等3					0　円）
	（運賃等4					0　円）
	（運賃等5					0　円）
	（自家用車使用	30　円	×	16　km	＝	480　円）
	（宿泊費	16,500　円	×	0　泊	＝	0　円）
	（政務雑費	3,000　円	×	1　日	＝	3,000　円）
	（加減額1					0　円）
	（加減額2					0　円）
	（加減額3					0　円）
	2　付随する経費					0　円
	（参加費、資料代等					0　円）
	（手土産代　人数 0 人	円	×	箇所	＝	円）
	（その他1			）		0　円）
	（その他2			）		0　円）
	（その他3			）		0　円）

領収書No

10200597

調査研究費　　**旅費等支出計算書**　　会派分

旅行者 職氏名	三重県議会議員　　小林　正人　　㊞
用途	地域活性化問題についての意見交換等調査、伝統文化についての調査
日程 及び 行き先	平成　27　年　11　月　23　日　～平成　27　年　11　月　23　日 三重　都・道・府・県　（郡）　鈴鹿　市・町・村 （行き先の名称）稲生公民館、飯野神社
支出内訳	1 旅費　3,750 円 （運賃等1　0 円） （運賃等2　0 円） （運賃等3　0 円） （運賃等4　0 円） （運賃等5　0 円） （自家用車使用　30 円 × 25 km ＝ 750 円） （宿泊費　16,500 円 × 0 泊 ＝ 0 円） （政務雑費　3,000 円 × 1 日 ＝ 3,000 円） （加減額1　0 円） （加減額2　0 円） （加減額3　0 円） 2 付随する経費　0 円 （参加費、資料代等　0 円） （手土産代　人数 0 人　円 × 箇所 ＝　円） （その他1　）　0 円） （その他2　）　0 円） （その他3　）　0 円）

領収書No

10200598

調査研究費　　**旅費等支出計算書**　　会派分

旅行者 職氏名	三重県議会議員　　小林　正人　　印
用途	市、県に対する要望についての意見交換等調査、道路整備に関する意見交換等調査
日程 及び 行き先	平成　27　年　11　月　25　日　～平成　27　年　11　月　25　日 三重　都・道・府・県　（郡）　鈴鹿　市・町・村 （行き先の名称）鈴鹿市役所、白子公民館

支出内訳								
1 旅費							3,720	円
（運賃等1							0	円）
（運賃等2							0	円）
（運賃等3							0	円）
（運賃等4							0	円）
（運賃等5							0	円）
（自家用車使用	30	円	×	24	km	＝	720	円）
（宿泊費	16,500	円	×	0	泊	＝	0	円）
（政務雑費	3,000	円	×	1	日	＝	3,000	円）
（加減額1							0	円）
（加減額2							0	円）
（加減額3							0	円）
2 付随する経費							0	円
（参加費、資料代等							0	円）
（手土産代　人数 0 人		円	×		箇所	＝		円）
（その他1					）		0	円）
（その他2					）		0	円）
（その他3					）		0	円）

領収書No

10200599

調査研究費　　# 旅費等支出計算書　　会派分

旅行者 職氏名	三重県議会議員　小林　正人　㊞
用途	保育、待機児童対策についての意見交換等調査
日程 及び 行き先	平成　27　年　11　月　26　日　～平成　27　年　11　月　26　日 三重　都・道・府・県　（郡）　鈴鹿　市・町・村 （行き先の名称）加佐登地区保育所

支出内訳	1 旅費						3,450 円
	（運賃等1						0 円）
	（運賃等2						0 円）
	（運賃等3						0 円）
	（運賃等4						0 円）
	（運賃等5						0 円）
	（自家用車使用	30 円	×	15 km	＝	450	円）
	（宿泊費	16,500 円	×	0 泊	＝	0	円）
	（政務雑費	3,000 円	×	1 日	＝	3,000	円）
	（加減額1						0 円）
	（加減額2						0 円）
	（加減額3						0 円）
	2 付随する経費						0 円
	（参加費、資料代等						0 円）
	（手土産代　人数 0 人		円	×	箇所	＝	円）
	（その他1				）		0 円）
	（その他2				）		0 円）
	（その他3				）		0 円）

領収書No

10200600

調査研究費　　**旅費等支出計算書**　　会派分

旅行者 職氏名	三重県議会議員　　小林　正人　　㊞
用途	地域諸問題についての意見交換等調査、スポーツ振興に関する意見交換等調査
日程 及び 行き先	平成　27　年　11　月　28　日　～平成　27　年　11　月　28　日 三重　都・道・府・県　（郡）　鈴鹿　市・町・村 （行き先の名称）若松地区集会所、三重交通Gスポーツの杜
支出内訳	1 旅費　3,810 円 （運賃等1　0 円） （運賃等2　0 円） （運賃等3　0 円） （運賃等4　0 円） （運賃等5　0 円） （自家用車使用　30 円 × 27 km ＝ 810 円） （宿泊費　16,500 円 × 0 泊 ＝ 0 円） （政務雑費　3,000 円 × 1 日 ＝ 3,000 円） （加減額1　0 円） （加減額2　0 円） （加減額3　0 円） 2 付随する経費　0 円 （参加費、資料代等　0 円） （手土産代　人数 0 人　円 × 箇所 ＝　円） （その他1　）　0 円） （その他2　）　0 円） （その他3　）　0 円）

領収書No

10200601

調査研究費　　**旅費等支出計算書**　　会派分

旅行者 職氏名	三重県議会議員　　小林　正人　　印
用途	首都圏営業拠点三重テラスの現状調査
日程 及び 行き先	平成　27　年　11　月　29　日　～平成　27　年　11　月　29　日 東京　都・道・府・県　（郡）　日本橋室　市・町・村 （行き先の名称）三重テラス

支出内訳							
1 旅費							35,950 円
（運賃等1	近鉄白子駅から名古屋駅往復						3,440 円）
（運賃等2	JR名古屋駅から東京駅往復						29,360 円）
（運賃等3							0 円）
（運賃等4							0 円）
（運賃等5							0 円）
（自家用車使用	30 円	×	5 km	=			150 円）
（宿泊費	16,500 円	×	0 泊	=			0 円）
（政務雑費	3,000 円	×	1 日	=			3,000 円）
（加減額1							0 円）
（加減額2							0 円）
（加減額3							0 円）
2 付随する経費							0 円
（参加費、資料代等							0 円）
（手土産代　人数 0 人		円	×	箇所	=		円）
（その他1				）			0 円）
（その他2				）			0 円）
（その他3				）			0 円）

領収書No

10200602

調査研究費　　**旅費等支出計算書**　　会派分

旅行者 職氏名	三重県議会議員　　小林　正人　　㊞
用途	堤防、離岸堤整備に関する意見交換等調査、社会的事業所の現地調査
日程 及び 行き先	平成　27　年　12　月　1　日　～平成　27　年　12　月　1　日 三重　都・道・府・県　（郡）　鈴鹿　市・町・村 （行き先の名称）白子漁港、鈴鹿社会的事業所

支出内訳							
1 旅費						3,900	円
（運賃等1						0	円）
（運賃等2						0	円）
（運賃等3						0	円）
（運賃等4						0	円）
（運賃等5						0	円）
（自家用車使用	30	円	×	30 km	＝	900	円）
（宿泊費	16,500	円	×	0 泊	＝	0	円）
（政務雑費	3,000	円	×	1 日	＝	3,000	円）
（加減額1						0	円）
（加減額2						0	円）
（加減額3						0	円）
2 付随する経費						0	円
（参加費、資料代等						0	円）
（手土産代　人数 0 人		円	×	箇所	＝		円）
（その他1				）		0	円）
（その他2				）		0	円）
（その他3				）		0	円）

領収書No

10200603

調査研究費　　# 旅費等支出計算書　　会派分

旅行者 職氏名	三重県議会議員　小林　正人　㊞							
用途	高齢者施設の現状についての意見交換等調査							
日程 及び 行き先	平成　27　年　12　月　3　日　～平成　27　年　12　月　3　日 三重　都・道・府・県　（郡）　鈴鹿　市・町・村 （行き先の名称）西武地区養護老人ホーム							
支出内訳	1 旅費						3,660	円
	（運賃等1						0	円）
	（運賃等2						0	円）
	（運賃等3						0	円）
	（運賃等4						0	円）
	（運賃等5						0	円）
	（自家用車使用	30	円	×	22 km	＝	660	円）
	（宿泊費	16,500	円	×	0 泊	＝	0	円）
	（政務雑費	3,000	円	×	1 日	＝	3,000	円）
	（加減額1						0	円）
	（加減額2						0	円）
	（加減額3						0	円）
	2 付随する経費						0	円
	（参加費、資料代等						0	円）
	（手土産代　人数 0 人		円	×	箇所	＝		円）
	（その他1				）		0	円）
	（その他2				）		0	円）
	（その他3				）		0	円）

領収書No

10200604

調査研究費　　# 旅費等支出計算書　　会派分

旅行者 職氏名	三重県議会議員　　小林　正人　　㊞
用途	動物愛護問題についての意見交換等調査
日程 及び 行き先	平成　27　年　12　月　5　日　～平成　27　年　12　月　5　日 愛知　都・道・府・県　（郡）　名古屋　市・町・村 （行き先の名称）千種公園内

支出内訳							
1 旅費							6,590 円
（運賃等1	近鉄白子駅から名古屋駅往復						3,440 円）
（運賃等2							0 円）
（運賃等3							0 円）
（運賃等4							0 円）
（運賃等5							0 円）
（自家用車使用	30 円	×	5 km	=			150 円）
（宿泊費	16,500 円	×	0 泊	=			0 円）
（政務雑費	3,000 円	×	1 日	=			3,000 円）
（加減額1							0 円）
（加減額2							0 円）
（加減額3							0 円）
2 付随する経費							0 円
（参加費、資料代等							0 円）
（手土産代　人数 0 人		円	×	箇所	=		円）
（その他1				）			0 円）
（その他2				）			0 円）
（その他3				）			0 円）

領収書No

10200605

調査研究費　　# 旅費等支出計算書　　会派分

旅行者 職氏名	三重県議会議員　小林　正人　㊞
用途	地域諸問題についての意見交換等調査、スポーツ振興についての調査
日程 及び 行き先	平成　27　年　12　月　6　日　～平成　27　年　12　月　6　日 三重　都・道・府・県　（郡）　鈴鹿　市・町・村 （行き先の名称）暁集会所、西武地区体育館
支出内訳	1 旅費　3,930 円 （運賃等1　0 円） （運賃等2　0 円） （運賃等3　0 円） （運賃等4　0 円） （運賃等5　0 円） （自家用車使用　30 円 × 31 km ＝ 930 円） （宿泊費　16,500 円 × 0 泊 ＝ 0 円） （政務雑費　3,000 円 × 1 日 ＝ 3,000 円） （加減額1　0 円） （加減額2　0 円） （加減額3　0 円） 2 付随する経費　0 円 （参加費、資料代等　0 円） （手土産代　人数 0 人　円 × 箇所 ＝　円） （その他1　）　0 円） （その他2　）　0 円） （その他3　）　0 円）

領収書No

10200606

調査研究費　　**旅費等支出計算書**　　会派分

旅行者 職氏名	三重県議会議員　小林　正人　㊞							
用途	地域諸問題に関する意見交換等調査、交差点整備要望箇所現地調査							
日程 及び 行き先	平成　27　年　12　月　10　日　～平成　27　年　12　月　10　日 三重　都・道・府・県　（郡）　鈴鹿　市・町・村 （行き先の名称）衆議院島田事務所、千代崎交差点							
支出内訳	1 旅費						3,600	円
	（運賃等1						0	円）
	（運賃等2						0	円）
	（運賃等3						0	円）
	（運賃等4						0	円）
	（運賃等5						0	円）
	（自家用車使用	30	円	×	20 km	＝	600	円）
	（宿泊費	16,500	円	×	0 泊	＝	0	円）
	（政務雑費	3,000	円	×	1 日	＝	3,000	円）
	（加減額1						0	円）
	（加減額2						0	円）
	（加減額3						0	円）
	2 付随する経費						0	円
	（参加費、資料代等						0	円）
	（手土産代　人数 0 人		円	×	箇所	＝		円）
	（その他1				）		0	円）
	（その他2				）		0	円）
	（その他3				）		0	円）

領収書No

10200607

調査研究費　　**旅費等支出計算書**　　会派分

旅行者 職氏名	三重県議会議員　　小林　正人　　㊞
用途	都市計画事業についての現地調査
日程 及び 行き先	平成　27　年　12　月　12　日　～平成　27　年　12　月　12　日 愛知　都・道・府・県　（郡）　名古屋　市・町・村 （行き先の名称）大高公園内
支出内訳	1　旅費　9,880　円 （運賃等1　湾岸みえ川越から名古屋南往復　2,740　円） （運賃等2　0　円） （運賃等3　0　円） （運賃等4　0　円） （運賃等5　0　円） （自家用車使用　30　円　×　138　km　＝　4,140　円） （宿泊費　16,500　円　×　0　泊　＝　0　円） （政務雑費　3,000　円　×　1　日　＝　3,000　円） （加減額1　0　円） （加減額2　0　円） （加減額3　0　円） 2　付随する経費　0　円 （参加費、資料代等　0　円） （手土産代　人数　0　人　　円　×　　箇所　＝　　円） （その他1　）　0　円） （その他2　）　0　円） （その他3　）　0　円）

領収書No

10200608

12/12

ご利用ありがとうございます。

NEXCO 中日本

料金所では一旦停車してください。

領　収　書

料金所　　みえ川越

お問合わせは、中日本お客さまセンター
フリーダイヤル　0120-922-229
上記番号をご使用になれないお客さまは
TEL　052-223-0333（有料）

15年12月12日15時01分
車種　普通

通行料金　　￥1，370－
（現金）

－入口料金所－　名古屋南第一
ハイウェイカード・回数券の払戻しは
2016年3月31日をもって終了します。
中日本高速道路株式会社
愛知県名古屋市中区錦2－18－19
取扱番号212－00371443－00

10200609

ご利用ありがとうございます。

NEXCO 中日本

料金所では一旦停車してください。

領　収　書

料金所　　名古屋南第一出

お問合わせは、中日本お客さまセンター
フリーダイヤル　0120-922-229
上記番号をご使用になれないお客さまは
TEL　052-223-0333（有料）

15年12月12日　9時42分
車種　普通

通行料金　　￥1，370－
（現金）

－入口料金所－　みえ川越
ハイウェイカード・回数券の払戻しは
2016年3月31日をもって終了します。
中日本高速道路株式会社
愛知県名古屋市中区錦2－18－19
取扱番号206－01250927－00

調査研究費　　**旅費等支出計算書**　　会派分

旅行者 職氏名	三重県議会議員　　小林　正人　  　　㊞
用途	地域諸問題についての意見交換等調査
日程 及び 行き先	平成　27　年　12　月　13　日　～平成　27　年　12　月　13　日 三重　都・道・府・県　（郡）　鈴鹿　市・町・村 （行き先の名称）長太地区集会所

支出内訳							
1 旅費							3,480 円
（運賃等1							0 円）
（運賃等2							0 円）
（運賃等3							0 円）
（運賃等4							0 円）
（運賃等5							0 円）
（自家用車使用	30 円	×	16 km	=	480 円）
（宿泊費	16,500 円	×	0 泊	=	0 円）
（政務雑費	3,000 円	×	1 日	=	3,000 円）
（加減額1							0 円）
（加減額2							0 円）
（加減額3							0 円）
2 付随する経費							0 円
（参加費、資料代等							0 円）
（手土産代　人数 0 人	円	×	箇所	=	円）
（その他1				）	0 円）
（その他2				）	0 円）
（その他3				）	0 円）

領収書No

10200610

調査研究費　　**旅費等支出計算書**　　会派分

旅行者 職氏名	三重県議会議員　　小林　正人　㊞
用途	環境対策に関する意見交換等調査、防災対策に関する意見交換等調査
日程 及び 行き先	平成　27　年　12　月　14　日　～平成　27　年　12　月　14　日 三重　都・道・府・県　（郡）　鈴鹿　市・町・村 （行き先の名称）エコスポット、鈴鹿FMボイス
支出内訳	1 旅費　3,690 円 （運賃等1　0 円） （運賃等2　0 円） （運賃等3　0 円） （運賃等4　0 円） （運賃等5　0 円） （自家用車使用　30 円 × 23 km ＝ 690 円） （宿泊費　16,500 円 × 0 泊 ＝ 0 円） （政務雑費　3,000 円 × 1 日 ＝ 3,000 円） （加減額1　0 円） （加減額2　0 円） （加減額3　0 円） 2 付随する経費　0 円 （参加費、資料代等　0 円） （手土産代　人数 0 人　円 × 箇所 ＝　円） （その他1　）　0 円） （その他2　）　0 円） （その他3　）　0 円）

領収書No

調査研究費　　**旅費等支出計算書**　　会派分

旅行者 職氏名	三重県議会議員　　小林　正人　　印
用途	会派総会、看護師の現状問題についての意見交換等調査
日程 及び 行き先	平成　27　年　12　月　15　日　～平成　27　年　12　月　15　日 三重　都・道・府・県　（郡）　津　市・町・村 （行き先の名称）三重県議会議事堂、看護会館
支出内訳	1 旅費　4,380 円 （運賃等1　0 円） （運賃等2　0 円） （運賃等3　0 円） （運賃等4　0 円） （運賃等5　0 円） （自家用車使用　30 円 × 46 km ＝ 1,380 円） （宿泊費　16,500 円 × 0 泊 ＝ 0 円） （政務雑費　3,000 円 × 1 日 ＝ 3,000 円） （加減額1　0 円） （加減額2　0 円） （加減額3　0 円） 2 付随する経費　0 円 （参加費、資料代等　0 円） （手土産代　人数 0 人　円 × 箇所 ＝　円） （その他1　）　0 円） （その他2　）　0 円） （その他3　）　0 円）

領収書No

10200612

調査研究費　　**旅費等支出計算書**　　会派分

旅行者 職氏名	三重県議会議員　　小林　正人　　㊞
用途	障がい者雇用の現状調査、防犯対策についての意見交換等調査
日程 及び 行き先	平成　27　年　12　月　16　日　～平成　27　年　12　月　16　日 三重　都・道・府・県　（郡）　鈴鹿（津）　市・町・村 （行き先の名称）三重県議会議事堂、鈴鹿警察署

支出内訳	1 旅費						4,620	円
	（運賃等1						0	円）
	（運賃等2						0	円）
	（運賃等3						0	円）
	（運賃等4						0	円）
	（運賃等5						0	円）
	（自家用車使用	30	円	×	54 km	＝	1,620	円）
	（宿泊費	16,500	円	×	0 泊	＝	0	円）
	（政務雑費	3,000	円	×	1 日	＝	3,000	円）
	（加減額1						0	円）
	（加減額2						0	円）
	（加減額3						0	円）
	2 付随する経費						0	円
	（参加費、資料代等						0	円）
	（手土産代　人数 0 人		円	×	箇所	＝		円）
	（その他1				）		0	円）
	（その他2				）		0	円）
	（その他3				）		0	円）

領収書No

10200613

調査研究費　　**旅費等支出計算書**　　会派分

旅行者 職氏名	三重県議会議員　　小林　正人　　㊞
用途	教育の現状についての意見交換等調査、保育新制度についての意見交換等調査
日程 及び 行き先	平成　27　年　12　月　19　日　～平成　27　年　12　月　19　日 三重　都・道・府・県　（郡）　鈴鹿　市・町・村 （行き先の名称）ふれあいセンター、加佐登地区保育所
支出内訳	1 旅費　3,840 円 （運賃等1　0 円） （運賃等2　0 円） （運賃等3　0 円） （運賃等4　0 円） （運賃等5　0 円） （自家用車使用　30 円 × 28 km ＝ 840 円） （宿泊費　16,500 円 × 0 泊 ＝ 0 円） （政務雑費　3,000 円 × 1 日 ＝ 3,000 円） （加減額1　0 円） （加減額2　0 円） （加減額3　0 円） 2 付随する経費　0 円 （参加費、資料代等　0 円） （手土産代　人数 0 人　円 × 箇所 ＝ 円） （その他1　）　0 円） （その他2　）　0 円） （その他3　）　0 円）

領収書No

10200614

調査研究費　　# 旅費等支出計算書　　会派分

旅行者 職氏名	三重県議会議員　　小林　正人　　㊞
用途	地域諸問題についての意見交換等調査、建設産業の現状課題についての意見交換等調査
日程 及び 行き先	平成　27　年　12　月　20　日　～平成　27　年　12　月　20　日 三重　都・道・府・県　（郡）鈴鹿　四日市　市・町・村 （行き先の名称）国府地区多目的ホール、都ホテル
支出内訳	1　旅費　4,560　円 （運賃等1　0　円） （運賃等2　0　円） （運賃等3　0　円） （運賃等4　0　円） （運賃等5　0　円） （自家用車使用　30　円　×　52　km　＝　1,560　円） （宿泊費　16,500　円　×　0　泊　＝　0　円） （政務雑費　3,000　円　×　1　日　＝　3,000　円） （加減額1　0　円） （加減額2　0　円） （加減額3　0　円） 2　付随する経費　0　円 （参加費、資料代等　0　円） （手土産代　人数　0　人　　円　×　　箇所　＝　　円） （その他1　　）　0　円） （その他2　　）　0　円） （その他3　　）　0　円）

領収書No

調査研究費　　**旅費等支出計算書**　　会派分

旅行者 職氏名	三重県議会議員　　小林　正人　　㊞
用途	地域活性化についての意見交換等調査
日程 及び 行き先	平成　27　年　12　月　23　日　～平成　27　年　12　月　23　日 三重　都・道・府・県　（郡）　鈴鹿　市・町・村 （行き先の名称）牧田コミニュティーセンター

支出内訳	1 旅費							3,450 円
	（運賃等1							0 円）
	（運賃等2							0 円）
	（運賃等3							0 円）
	（運賃等4							0 円）
	（運賃等5							0 円）
	（自家用車使用	30	円	×	15	km	＝	450 円）
	（宿泊費	16,500	円	×	0	泊	＝	0 円）
	（政務雑費	3,000	円	×	1	日	＝	3,000 円）
	（加減額1							0 円）
	（加減額2							0 円）
	（加減額3							0 円）
	2 付随する経費							0 円
	（参加費、資料代等							0 円）
	（手土産代　人数 0 人		円	×		箇所	＝	円）
	（その他1					）		0 円）
	（その他2					）		0 円）
	（その他3					）		0 円）

領収書No

10200616

調査研究費　　**旅費等支出計算書**　　会派分

旅行者 職氏名	三重県議会議員　　小林　正人　　㊞
用途	学童保育設置に関する意見交換等調査
日程 及び 行き先	平成　27　年　12　月　24　日　～平成　27　年　12　月　24　日 三重　都・道・府・県　（郡）　鈴鹿　市・町・村 （行き先の名称）国府地区現地、鈴鹿市役所

支出内訳	1 旅費						3,780	円
	（運賃等1						0	円）
	（運賃等2						0	円）
	（運賃等3						0	円）
	（運賃等4						0	円）
	（運賃等5						0	円）
	（自家用車使用	30	円	× 26	km	＝	780	円）
	（宿泊費	16,500	円	× 0	泊	＝	0	円）
	（政務雑費	3,000	円	× 1	日	＝	3,000	円）
	（加減額1						0	円）
	（加減額2						0	円）
	（加減額3						0	円）
	2 付随する経費						0	円
	（参加費、資料代等						0	円）
	（手土産代　人数 0 人		円	×	箇所	＝		円）
	（その他1				）		0	円）
	（その他2				）		0	円）
	（その他3				）		0	円）

領収書No

10200617

調査研究費　　**旅費等支出計算書**　　会派分

旅行者 職氏名	三重県議会議員　　小林　正人　　印
用途	鈴鹿市堤防改修事業についての要望等意見交換会
日程 及び 行き先	平成　27　年　12　月　25　日　～平成　27　年　12　月　25　日 東京　都・道・府・県　（郡）　永田　市・町・村 （行き先の名称）衆議院議員島田よしかず事務所

支出内訳								
1 旅費							35,950	円
（運賃等1	近鉄白子駅から名古屋駅往復						3,440	円）
（運賃等2	JR名古屋駅から東京駅往復						29,360	円）
（運賃等3							0	円）
（運賃等4							0	円）
（運賃等5							0	円）
（自家用車使用	30	円	×	5	km	＝	150	円）
（宿泊費	16,500	円	×	0	泊	＝	0	円）
（政務雑費	3,000	円	×	1	日	＝	3,000	円）
（加減額1							0	円）
（加減額2							0	円）
（加減額3							0	円）
2 付随する経費							0	円
（参加費、資料代等							0	円）
（手土産代　人数 0 人		円	×		箇所	＝		円）
（その他1					）		0	円）
（その他2					）		0	円）
（その他3					）		0	円）

領収書No

10200618

調査研究費　　# 旅費等支出計算書　　会派分

旅行者 職氏名	三重県議会議員　小林　正人　㊞	
用途	保育の現状と今後についての意見交換等調査	
日程 及び 行き先	平成　27　年　12　月　26　日　～平成　27　年　12　月　26　日 三重　都・道・府・県　（郡）　鈴鹿　市・町・村 （行き先の名称）サーキットさくらホール	
支出内訳	1 旅費	3,420 円
	（運賃等1	0 円）
	（運賃等2	0 円）
	（運賃等3	0 円）
	（運賃等4	0 円）
	（運賃等5	0 円）
	（自家用車使用　30 円 × 14 km ＝	420 円）
	（宿泊費　16,500 円 × 0 泊 ＝	0 円）
	（政務雑費　3,000 円 × 1 日 ＝	3,000 円）
	（加減額1	0 円）
	（加減額2	0 円）
	（加減額3	0 円）
	2 付随する経費	0 円
	（参加費、資料代等	0 円）
	（手土産代　人数 0 人　円 × 箇所 ＝	円）
	（その他1 ）	0 円）
	（その他2 ）	0 円）
	（その他3 ）	0 円）

領収書No

10200619

調査研究費　　**旅費等支出計算書**　　会派分

旅行者 職氏名	三重県議会議員　　小林　正人　　㊞
用途	伝統文化歴史に関する意見交換等調査
日程 及び 行き先	平成　27　年　12　月　27　日　～平成　27　年　12　月　27　日 三重　都・道・府・県　（郡）　鈴鹿　市・町・村 （行き先の名称）稲奈冨神社、福楽寺
支出内訳	1 旅費　3,480 円 （運賃等1　0 円） （運賃等2　0 円） （運賃等3　0 円） （運賃等4　0 円） （運賃等5　0 円） （自家用車使用　30 円 × 16 km ＝ 480 円） （宿泊費　16,500 円 × 0 泊 ＝ 0 円） （政務雑費　3,000 円 × 1 日 ＝ 3,000 円） （加減額1　0 円） （加減額2　0 円） （加減額3　0 円） 2 付随する経費　0 円 （参加費、資料代等　0 円） （手土産代　人数 0 人　円 × 箇所 ＝　円） （その他1　）　0 円） （その他2　）　0 円） （その他3　）　0 円）

領収書No

10200620

調査研究費　　**旅費等支出計算書**　　会派分

旅行者 職氏名	三重県議会議員　　小林　正人　　㊞
用途	ふるさと創生、地方創生等に関する意見交換等調査
日程 及び 行き先	平成　27　年　12　月　28　日　～平成　27　年　12　月　28　日 三重　都・道・府・県　（郡）　津　市・町・村 （行き先の名称）衆議院議員川崎二郎事務所

支出内訳	1 旅費							4,290 円
	（運賃等1							0 円）
	（運賃等2							0 円）
	（運賃等3							0 円）
	（運賃等4							0 円）
	（運賃等5							0 円）
	（自家用車使用	30 円	×	43 km	=	1,290 円）		
	（宿泊費	16,500 円	×	0 泊	=	0 円）		
	（政務雑費	3,000 円	×	1 日	=	3,000 円）		
	（加減額1							0 円）
	（加減額2							0 円）
	（加減額3							0 円）
	2 付随する経費							0 円
	（参加費、資料代等							0 円）
	（手土産代　人数 0 人	円	×	箇所	=	円）		
	（その他1			）		0 円）		
	（その他2			）		0 円）		
	（その他3			）		0 円）		

領収書No

10200621

調査研究費　　# 旅費等支出計算書　　会派分

旅行者 職氏名	三重県議会議員　小林　正人　㊞
用途	教育問題に関する意見交換等調査、漁業の現状課題に関する意見交換等調査
日程 及び 行き先	平成　27　年　12　月　29　日　～平成　27　年　12　月　29　日 三重　都・道・府・県　（郡）　鈴鹿　市・町・村 （行き先の名称）ふれあいセンター、白子漁港
支出内訳	1　旅費　3,780　円 （運賃等1　0　円） （運賃等2　0　円） （運賃等3　0　円） （運賃等4　0　円） （運賃等5　0　円） （自家用車使用　30　円　×　26　km　＝　780　円） （宿泊費　16,500　円　×　0　泊　＝　0　円） （政務雑費　3,000　円　×　1　日　＝　3,000　円） （加減額1　0　円） （加減額2　0　円） （加減額3　0　円） 2　付随する経費　0　円 （参加費、資料代等　0　円） （手土産代　人数　0　人　円　×　箇所　＝　円） （その他1　）　0　円） （その他2　）　0　円） （その他3　）　0　円）

領収書No

10200622

調査研究費　　**旅費等支出計算書**　　会派分

旅行者 職氏名	三重県議会議員　　小林　正人　　㊞
用途	防災対策に関する意見交換等調査
日程 及び 行き先	平成　27　年　12　月　30　日　～平成　27　年　12　月　30　日 三重　都・道・府・県　（郡）　鈴鹿　市・町・村 （行き先の名称）御園市民センター
支出内訳	1　旅費　3,480　円 （運賃等1　0　円） （運賃等2　0　円） （運賃等3　0　円） （運賃等4　0　円） （運賃等5　0　円） （自家用車使用　30　円　×　16　km　＝　480　円） （宿泊費　16,500　円　×　0　泊　＝　0　円） （政務雑費　3,000　円　×　1　日　＝　3,000　円） （加減額1　0　円） （加減額2　0　円） （加減額3　0　円） 2　付随する経費　0　円 （参加費、資料代等　0　円） （手土産代　人数　0　人　　円　×　　箇所　＝　　円） （その他1　　）　0　円） （その他2　　）　0　円） （その他3　　）　0　円）

領収書No

10200623

調査研究費　　**旅費等支出計算書**　　会派分

旅行者 職氏名	三重県議会議員　　小林　正人　㊞
用途	地域諸問題についての意見交換等調査
日程 及び 行き先	平成　27　年　12　月　31　日　～平成　27　年　12　月　31　日 三重　都・道・府・県　（郡）　鈴鹿　市・町・村 （行き先の名称）神戸神社、稲生公民館

支出内訳	1 旅費						3,630 円
	（運賃等1						0 円）
	（運賃等2						0 円）
	（運賃等3						0 円）
	（運賃等4						0 円）
	（運賃等5						0 円）
	（自家用車使用	30 円	×	21 km	＝	630 円）
	（宿泊費	16,500 円	×	0 泊	＝	0 円）
	（政務雑費	3,000 円	×	1 日	＝	3,000 円）
	（加減額1						0 円）
	（加減額2						0 円）
	（加減額3						0 円）
	2 付随する経費						0 円
	（参加費、資料代等						0 円）
	（手土産代　人数 0 人	円	×	箇所	＝	円）
	（その他1			）			0 円）
	（その他2			）			0 円）
	（その他3			）			0 円）

領収書No

10200624

調査研究費　　**旅費等支出計算書**　　会派分

旅行者 職氏名	三重県議会議員　　小林　正人　  　㊞
用途	地域諸問題についての意見交換等調査
日程 及び 行き先	平成　28　年　1　月　1　日　～平成　28　年　1　月　1　日 三重　都・道・府・県　（郡）　鈴鹿　市・町・村 （行き先の名称）須賀会館、立正佼成会

支出内訳	1 旅費					3,660	円
	（運賃等1					0	円）
	（運賃等2					0	円）
	（運賃等3					0	円）
	（運賃等4					0	円）
	（運賃等5					0	円）
	（自家用車使用	30 円	×	22 km	＝	660	円）
	（宿泊費	16,500 円	×	0 泊	＝	0	円）
	（政務雑費	3,000 円	×	1 日	＝	3,000	円）
	（加減額1					0	円）
	（加減額2					0	円）
	（加減額3					0	円）
	2 付随する経費					0	円
	（参加費、資料代等					0	円）
	（手土産代　人数 0 人	円	×	箇所	＝		円）
	（その他1			）		0	円）
	（その他2			）		0	円）
	（その他3			）		0	円）

領収書No

10200625

調査研究費　　**旅費等支出計算書**　　会派分

旅行者 職氏名	三重県議会議員　　小林　正人　　㊞
用途	地域活性化についての意見交換等調査
日程 及び 行き先	平成　28　年　1　月　2　日　～平成　28　年　1　月　2　日 三重　都・道・府・県　（郡）　鈴鹿　市・町・村 （行き先の名称）若松地区集会所
支出内訳	1 旅費　3,450 円 （運賃等1　0 円） （運賃等2　0 円） （運賃等3　0 円） （運賃等4　0 円） （運賃等5　0 円） （自家用車使用　30 円 × 15 km ＝ 450 円） （宿泊費　16,500 円 × 0 泊 ＝ 0 円） （政務雑費　3,000 円 × 1 日 ＝ 3,000 円） （加減額1　0 円） （加減額2　0 円） （加減額3　0 円） 2 付随する経費　0 円 （参加費、資料代等　0 円） （手土産代　人数 0 人　円 × 箇所 ＝　円） （その他1　）　0 円） （その他2　）　0 円） （その他3　）　0 円）

領収書No

10200626

調査研究費　　**旅費等支出計算書**　　会派分

旅行者 職氏名	三重県議会議員　　小林　正人　　㊞
用途	地域諸問題についての意見交換等調査、経済対策等についての意見交換等調査
日程 及び 行き先	平成　28　年　1　月　3　日　～平成　28　年　1　月　3　日 三重　都・道・府・県　（郡）　鈴鹿、津　市・町・村 （行き先の名称）徳田地区集会所、桜橋会館

支出内訳							
1 旅費							4,560 円
（運賃等1							0 円）
（運賃等2							0 円）
（運賃等3							0 円）
（運賃等4							0 円）
（運賃等5							0 円）
（自家用車使用	30 円	×	52 km	=	1,560 円）		
（宿泊費	16,500 円	×	0 泊	=	0 円）		
（政務雑費	3,000 円	×	1 日	=	3,000 円）		
（加減額1							0 円）
（加減額2							0 円）
（加減額3							0 円）
2 付随する経費							0 円
（参加費、資料代等							0 円）
（手土産代　人数 0 人		円	×	箇所	=	円）	
（その他1				）		0 円）	
（その他2				）		0 円）	
（その他3				）		0 円）	

領収書No

10200627

調査研究費　　**旅費等支出計算書**　　会派分

旅行者 職氏名	三重県議会議員　　小林　正人　　㊞
用途	障がい者雇用についての調査、保育の実態現状調査
日程 及び 行き先	平成　28　年　1　月　4　日　～平成　28　年　1　月　4　日 三重　都・道・府・県　（郡）　鈴鹿　市・町・村 （行き先の名称）八野生活支援センター、飯野地区保育所
支出内訳	1 旅費　3,840 円 （運賃等1　0 円） （運賃等2　0 円） （運賃等3　0 円） （運賃等4　0 円） （運賃等5　0 円） （自家用車使用　30 円 × 28 km ＝ 840 円） （宿泊費　16,500 円 × 0 泊 ＝ 0 円） （政務雑費　3,000 円 × 1 日 ＝ 3,000 円） （加減額1　0 円） （加減額2　0 円） （加減額3　0 円） 2 付随する経費　0 円 （参加費、資料代等　0 円） （手土産代　人数 0 人　円 × 箇所 ＝　円） （その他1　）　0 円） （その他2　）　0 円） （その他3　）　0 円）

領収書No

10200628

調査研究費　　**旅費等支出計算書**　　会派分

旅行者 職氏名	三重県議会議員　　小林　正人　　㊞
用途	高齢者施設の現状調査、介護サービスの問題について意見交換等調査
日程 及び 行き先	平成　28　年　1　月　5　日　～平成　28　年　1　月　5　日 三重　都・道・府・県　（郡）　鈴鹿　市・町・村 （行き先の名称）けやき苑、西部地区デイケアセンター
支出内訳	1 旅費　3,900 円 （運賃等1　0 円） （運賃等2　0 円） （運賃等3　0 円） （運賃等4　0 円） （運賃等5　0 円） （自家用車使用　30 円 × 30 km ＝ 900 円） （宿泊費　16,500 円 × 0 泊 ＝ 0 円） （政務雑費　3,000 円 × 1 日 ＝ 3,000 円） （加減額1　0 円） （加減額2　0 円） （加減額3　0 円） 2 付随する経費　0 円 （参加費、資料代等　0 円） （手土産代　人数 0 人　円 × 箇所 ＝ 円） （その他1　）　0 円） （その他2　）　0 円） （その他3　）　0 円）

領収書No

10200629

調査研究費　　**旅費等支出計算書**　　会派分

旅行者 職氏名	三重県議会議員　　小林　正人　㊞
用途	漁業振興についての意見交換等調査、商工業活性化についての意見交換等調査
日程 及び 行き先	平成　28　年　1　月　6　日　～平成　28　年　1　月　6　日 三重　都・道・府・県　（郡）　鈴鹿　市・町・村 （行き先の名称）漁業組合、サーキット内
支出内訳	1　旅費　3,810　円 （運賃等1　0　円） （運賃等2　0　円） （運賃等3　0　円） （運賃等4　0　円） （運賃等5　0　円） （自家用車使用　30　円　×　27　km　＝　810　円） （宿泊費　16,500　円　×　0　泊　＝　0　円） （政務雑費　3,000　円　×　1　日　＝　3,000　円） （加減額1　0　円） （加減額2　0　円） （加減額3　0　円） 2　付随する経費　0　円 （参加費、資料代等　0　円） （手土産代　人数　0　人　　円　×　　箇所　＝　　円） （その他1　　）　0　円） （その他2　　）　0　円） （その他3　　）　0　円）

領収書No

10200630

調査研究費　　**旅費等支出計算書**　　会派分

旅行者 職氏名	三重県議会議員　　小林　正人　　㊞
用途	保育の現状と今後についての意見交換等調査、電力事業についての意見交換等調査
日程 及び 行き先	平成　28　年　1　月　7　日　～平成　28　年　1　月　7　日 三重　都・道・府・県　（郡）　鈴鹿　市・町・村 （行き先の名称）長太地区保育所、中部電力
支出内訳	1　旅費　3,990　円 （運賃等1　0　円） （運賃等2　0　円） （運賃等3　0　円） （運賃等4　0　円） （運賃等5　0　円） （自家用車使用　30　円　×　33　km　＝　990　円） （宿泊費　16,500　円　×　0　泊　＝　0　円） （政務雑費　3,000　円　×　1　日　＝　3,000　円） （加減額1　0　円） （加減額2　0　円） （加減額3　0　円） 2　付随する経費　0　円 （参加費、資料代等　0　円） （手土産代　人数　0　人　円　×　箇所　＝　円） （その他1　）　0　円） （その他2　）　0　円） （その他3　）　0　円）

領収書No

10200631

調査研究費　　**旅費等支出計算書**　　会派分

旅行者 職氏名	三重県議会議員　　小林　正人　㊞
用途	認定こども園、待機児童対策についての意見交換等調査、地域諸問題についての意見交換等調査
日程 及び 行き先	平成　28　年　1　月　8　日　～平成　28　年　1　月　8　日 三重　都・道・府・県　（郡）　鈴鹿　市・町・村 （行き先の名称）加佐登地区保育所、国府公民館

支出内訳	1 旅費							3,780 円
	（運賃等1							0 円）
	（運賃等2							0 円）
	（運賃等3							0 円）
	（運賃等4							0 円）
	（運賃等5							0 円）
	（自家用車使用	30 円	×	26 km	=	780 円）		
	（宿泊費	16,500 円	×	0 泊	=	0 円）		
	（政務雑費	3,000 円	×	1 日	=	3,000 円）		
	（加減額1							0 円）
	（加減額2							0 円）
	（加減額3							0 円）
	2 付随する経費							0 円
	（参加費、資料代等							0 円）
	（手土産代　人数 0 人	円	×	箇所	=	円）		
	（その他1			）		0 円）		
	（その他2			）		0 円）		
	（その他3			）		0 円）		

領収書No

10200632

調査研究費　　**旅費等支出計算書**　　会派分

旅行者 職氏名	三重県議会議員　　小林　正人　　㊞
用途	地域諸問題についての意見交換等調査
日程 及び 行き先	平成　28　年　1　月　9　日　～平成　28　年　1　月　9　日 三重　都・道・府・県　（郡）　鈴鹿　市・町・村 （行き先の名称）玉垣地区集会所、伊船地区集会所

支出内訳	1 旅費						3,870	円
	（運賃等1						0	円）
	（運賃等2						0	円）
	（運賃等3						0	円）
	（運賃等4						0	円）
	（運賃等5						0	円）
	（自家用車使用	30	円	×	29 km	＝	870	円）
	（宿泊費	16,500	円	×	0 泊	＝	0	円）
	（政務雑費	3,000	円	×	1 日	＝	3,000	円）
	（加減額1						0	円）
	（加減額2						0	円）
	（加減額3						0	円）
	2 付随する経費						0	円
	（参加費、資料代等						0	円）
	（手土産代　人数 0 人		円	×	箇所	＝		円）
	（その他1				）		0	円）
	（その他2				）		0	円）
	（その他3				）		0	円）

領収書No

10200633

調査研究費　　**旅費等支出計算書**　　会派分

旅行者 職氏名	三重県議会議員　　小林　正人　　㊞
用途	地域諸問題についての意見交換等調査
日程 及び 行き先	平成　28　年　1　月　10　日　～平成　28　年　1　月　10　日 三重　都・道・府・県　（郡）　鈴鹿　市・町・村 （行き先の名称）西の野集会所、北玉垣集会所、飯野地区集会所
支出内訳	1 旅費　4,110 円 （運賃等1　0 円） （運賃等2　0 円） （運賃等3　0 円） （運賃等4　0 円） （運賃等5　0 円） （自家用車使用　30 円 × 37 km ＝ 1,110 円） （宿泊費　16,500 円 × 0 泊 ＝ 0 円） （政務雑費　3,000 円 × 1 日 ＝ 3,000 円） （加減額1　0 円） （加減額2　0 円） （加減額3　0 円） 2 付随する経費　0 円 （参加費、資料代等　0 円） （手土産代　人数 0 人　円 × 箇所 ＝　円） （その他1　）　0 円） （その他2　）　0 円） （その他3　）　0 円）

領収書No

10200634

調査研究費　　**旅費等支出計算書**　　会派分

旅行者 職氏名	三重県議会議員　　小林　正人　　㊞
用途	防災対策についての現状調査
日程 及び 行き先	平成　28　年　1　月　11　日　～平成　28　年　1　月　11　日 三重　都・道・府・県　（郡）　鈴鹿　市・町・村 （行き先の名称）サーキット、稲生公民館
支出内訳	1 旅費　3,600 円 （運賃等1　0 円） （運賃等2　0 円） （運賃等3　0 円） （運賃等4　0 円） （運賃等5　0 円） （自家用車使用　30 円 × 20 km ＝ 600 円） （宿泊費　16,500 円 × 0 泊 ＝ 0 円） （政務雑費　3,000 円 × 1 日 ＝ 3,000 円） （加減額1　0 円） （加減額2　0 円） （加減額3　0 円） 2 付随する経費　0 円 （参加費、資料代等　0 円） （手土産代　人数 0 人　円 × 箇所 ＝ 円） （その他1　）　0 円） （その他2　）　0 円） （その他3　）　0 円）

領収書No

10200635

調査研究費　　**旅費等支出計算書**　　会派分

旅行者 職氏名	三重県議会議員　　小林　正人　㊞
用途	建設業入札制度に関する意見交換等調査、伝統文化歴史に関する意見交換等調査
日程 及び 行き先	平成　28　年　1　月　13　日　～平成　28　年　1　月　13　日 三重　都・道・府・県　（郡）　鈴鹿　市・町・村 （行き先の名称）建設業協会、南龍寺
支出内訳	1 旅費　3,660 円 （運賃等1　0 円） （運賃等2　0 円） （運賃等3　0 円） （運賃等4　0 円） （運賃等5　0 円） （自家用車使用　30 円 × 22 km ＝ 660 円） （宿泊費　16,500 円 × 0 泊 ＝ 0 円） （政務雑費　3,000 円 × 1 日 ＝ 3,000 円） （加減額1　0 円） （加減額2　0 円） （加減額3　0 円） 2 付随する経費　0 円 （参加費、資料代等　0 円） （手土産代　人数 0 人　円 × 箇所 ＝ 円） （その他1　）　0 円） （その他2　）　0 円） （その他3　）　0 円）

領収書No

10200636

調査研究費　　**旅費等支出計算書**　　会派分

旅行者 職氏名	三重県議会議員　　小林　正人　　㊞
用途	教育問題についての意見交換等調査、地域諸問題についての意見交換等調査
日程 及び 行き先	平成　28　年　1　月　14　日　～平成　28　年　1　月　14　日 三重　都・道・府・県　（郡）　鈴鹿　市・町・村 （行き先の名称）鈴鹿市役所、衆議院議員島田よしかず事務所

支出内訳	1 旅費						3,690	円
	（運賃等1						0	円）
	（運賃等2						0	円）
	（運賃等3						0	円）
	（運賃等4						0	円）
	（運賃等5						0	円）
	（自家用車使用	30	円	×	23 km	＝	690	円）
	（宿泊費	16,500	円	×	0 泊	＝	0	円）
	（政務雑費	3,000	円	×	1 日	＝	3,000	円）
	（加減額1						0	円）
	（加減額2						0	円）
	（加減額3						0	円）
	2 付随する経費						0	円
	（参加費、資料代等						0	円）
	（手土産代　人数 0 人		円	×	箇所	＝		円）
	（その他1				）		0	円）
	（その他2				）		0	円）
	（その他3				）		0	円）

領収書No

10200637

調査研究費

旅費等支出計算書

会派分

旅行者 職氏名	三重県議会議員　小林　正人　  　㊞
用途	地方創生に関する意見交換等調査
日程 及び 行き先	平成　28　年　1　月　15　日　～平成　28　年　1　月　15　日 三重　都・道・府・県　（郡）　津　市・町・村 （行き先の名称）桜橋会館

支出内訳	1 旅費						4,140 円
	（運賃等1						0 円）
	（運賃等2						0 円）
	（運賃等3						0 円）
	（運賃等4						0 円）
	（運賃等5						0 円）
	（自家用車使用	30 円	×	38 km	＝	1,140 円）	
	（宿泊費	16,500 円	×	0 泊	＝	0 円）	
	（政務雑費	3,000 円	×	1 日	＝	3,000 円）	
	（加減額1						0 円）
	（加減額2						0 円）
	（加減額3						0 円）
	2 付随する経費						0 円
	（参加費、資料代等						0 円）
	（手土産代　人数 0 人	円	×	箇所	＝	円）	
	（その他1			）		0 円）	
	（その他2			）		0 円）	
	（その他3			）		0 円）	

領収書No

10200638

調査研究費　　**旅費等支出計算書**　　会派分

旅行者 職氏名	三重県議会議員　　小林　正人　  　㊞
用途	インバウンドについての調査研究、福祉施設の現状問題についての調査、経済活性化等についての意見交換等調査
日程 及び 行き先	平成　28　年　1　月　16　日　～平成　28　年　1　月　16　日 三重　都・道・府・県　（郡）　鈴鹿、津、四日市 市・町・村 （行き先の名称）鈴鹿医療大学、桜橋会館、都ホテル

支出内訳							
1 旅費							5,340 円
（運賃等1							0 円）
（運賃等2							0 円）
（運賃等3							0 円）
（運賃等4							0 円）
（運賃等5							0 円）
（自家用車使用	30 円	×	78 km	=	2,340 円）		
（宿泊費	16,500 円	×	0 泊	=	0 円）		
（政務雑費	3,000 円	×	1 日	=	3,000 円）		
（加減額1							0 円）
（加減額2							0 円）
（加減額3							0 円）
2 付随する経費							0 円
（参加費、資料代等							0 円）
（手土産代　人数 0 人		円	×	箇所	=	円）	
（その他1				）			0 円）
（その他2				）			0 円）
（その他3				）			0 円）

領収書No

10200639

調査研究費　　**旅費等支出計算書**　　会派分

旅行者 職氏名	三重県議会議員　　小林　正人　　㊞
用途	地域諸問題についての意見交換等調査
日程 及び 行き先	平成　28　年　1　月　17　日　～平成　28　年　1　月　17　日 三重　都・道・府・県　（郡）　鈴鹿　市・町・村 （行き先の名称）甲斐地区集会所、西玉垣集会所、暁集会所
支出内訳	1 旅費　3,960 円 （運賃等1　0 円） （運賃等2　0 円） （運賃等3　0 円） （運賃等4　0 円） （運賃等5　0 円） （自家用車使用　30 円 × 32 km ＝ 960 円） （宿泊費　16,500 円 × 0 泊 ＝ 0 円） （政務雑費　3,000 円 × 1 日 ＝ 3,000 円） （加減額1　0 円） （加減額2　0 円） （加減額3　0 円） 2 付随する経費　0 円 （参加費、資料代等　0 円） （手土産代　人数 0 人　円 × 箇所 ＝　円） （その他1　）　0 円） （その他2　）　0 円） （その他3　）　0 円）

領収書No

10200640

調査研究費　　**旅費等支出計算書**　　会派分

旅行者 職氏名	三重県議会議員　　小林　正人　　㊞
用途	道路標示等要望箇所現地調査、河川改修要望箇所現地調査
日程 及び 行き先	平成　28　年　1　月　19　日　～平成　28　年　1　月　19　日 三重　都・道・府・県　（郡）　鈴鹿　市・町・村 （行き先の名称）天栄中学校前交差点、徳居橋現地、中の川徳田地区現地

支出内訳	1 旅費						3,720	円
	（運賃等1						0	円）
	（運賃等2						0	円）
	（運賃等3						0	円）
	（運賃等4						0	円）
	（運賃等5						0	円）
	（自家用車使用	30	円	×	24 km	＝	720	円）
	（宿泊費	16,500	円	×	0 泊	＝	0	円）
	（政務雑費	3,000	円	×	1 日	＝	3,000	円）
	（加減額1						0	円）
	（加減額2						0	円）
	（加減額3						0	円）
	2 付随する経費						0	円
	（参加費、資料代等						0	円）
	（手土産代　人数 0 人		円	×	箇所	＝		円）
	（その他1				）		0	円）
	（その他2				）		0	円）
	（その他3				）		0	円）

領収書No

10200641

調査研究費　　**旅費等支出計算書**　　会派分

旅行者 職氏名	三重県議会議員　　小林　正人　　㊞
用途	教育環境整備についての意見交換等調査
日程 及び 行き先	平成　28　年　1　月　20　日　～平成　28　年　1　月　20　日 三重　都・道・府・県　（郡）　鈴鹿　市・町・村 （行き先の名称）鈴鹿市役所、ふれあい会館
支出内訳	1　旅費　3,600　円 （運賃等1　0　円） （運賃等2　0　円） （運賃等3　0　円） （運賃等4　0　円） （運賃等5　0　円） （自家用車使用　30　円　×　20　km　＝　600　円） （宿泊費　16,500　円　×　0　泊　＝　0　円） （政務雑費　3,000　円　×　1　日　＝　3,000　円） （加減額1　0　円） （加減額2　0　円） （加減額3　0　円） 2　付随する経費　0　円 （参加費、資料代等　0　円） （手土産代　人数 0 人　円　×　箇所　＝　円） （その他1　）　0　円） （その他2　）　0　円） （その他3　）　0　円）

領収書No

10200642

調査研究費　　**旅費等支出計算書**　　会派分

旅行者 職氏名	三重県議会議員　　小林　正人　　㊞
用途	地域諸問題についての意見交換等調査、高齢者対策についての意見交換等調査
日程 及び 行き先	平成　28　年　1　月　21　日　～平成　28　年　1　月　21　日 三重　都・道・府・県　（郡）　鈴鹿、津　市・町・村 （行き先の名称）国府地区多目的広場、美里ヒルズ
支出内訳	1 旅費　5,220 円 （運賃等1　0 円） （運賃等2　0 円） （運賃等3　0 円） （運賃等4　0 円） （運賃等5　0 円） （自家用車使用　30 円 × 74 km ＝ 2,220 円） （宿泊費　16,500 円 × 0 泊 ＝ 0 円） （政務雑費　3,000 円 × 1 日 ＝ 3,000 円） （加減額1　0 円） （加減額2　0 円） （加減額3　0 円） 2 付随する経費　0 円 （参加費、資料代等　0 円） （手土産代　人数 0 人　円 × 箇所 ＝ 円） （その他1　）　0 円） （その他2　）　0 円） （その他3　）　0 円）

領収書No

10200643

調査研究費　　**旅費等支出計算書**　　会派分

旅行者 職氏名	三重県議会議員　　小林　正人　　㊞
用途	看護師の現状についての意見交換等調査
日程 及び 行き先	平成　28　年　1　月　22　日　～平成　28　年　1　月　22　日 三重　都・道・府・県　（郡）　津　市・町・村 （行き先の名称）看護会館

支出内訳	1 旅費							4,230 円
	（運賃等1							0 円）
	（運賃等2							0 円）
	（運賃等3							0 円）
	（運賃等4							0 円）
	（運賃等5							0 円）
	（自家用車使用	30 円	×	41 km	=	1,230 円）		
	（宿泊費	16,500 円	×	0 泊	=	0 円）		
	（政務雑費	3,000 円	×	1 日	=	3,000 円）		
	（加減額1							0 円）
	（加減額2							0 円）
	（加減額3							0 円）
	2 付随する経費							0 円
	（参加費、資料代等							0 円）
	（手土産代　人数 0 人	円	×	箇所	=	円）		
	（その他1			）		0 円）		
	（その他2			）		0 円）		
	（その他3			）		0 円）		

領収書No

10200644

調査研究費　　**旅費等支出計算書**　　会派分

旅行者 職氏名	三重県議会議員　　小林　正人　　㊞
用途	経済対策、人口減少問題等についての意見交換等調査
日程 及び 行き先	平成　28　年　1　月　23　日　～平成　28　年　1　月　23　日 三重　都・道・府・県　（郡）　四日市　市・町・村 （行き先の名称）都ホテル
支出内訳	1 旅費　4,350 円 （運賃等1　0 円） （運賃等2　0 円） （運賃等3　0 円） （運賃等4　0 円） （運賃等5　0 円） （自家用車使用　30 円 × 45 km ＝ 1,350 円） （宿泊費　16,500 円 × 0 泊 ＝ 0 円） （政務雑費　3,000 円 × 1 日 ＝ 3,000 円） （加減額1　0 円） （加減額2　0 円） （加減額3　0 円） 2 付随する経費　0 円 （参加費、資料代等　0 円） （手土産代　人数 0 人　円 × 箇所 ＝　円） （その他1　）　0 円） （その他2　）　0 円） （その他3　）　0 円）

領収書No

10200645

調査研究費　　**旅費等支出計算書**　　会派分

旅行者 職氏名	三重県議会議員　　小林　正人　  　㊞
用途	地域諸問題についての意見交換等調査
日程 及び 行き先	平成　28　年　1　月　24　日　～平成　28　年　1　月　24　日 三重　都・道・府・県　（郡）　鈴鹿　市・町・村 （行き先の名称）桜島集会所、三日市南集会所

支出内訳	1 旅費					3,660	円
	（運賃等1					0	円）
	（運賃等2					0	円）
	（運賃等3					0	円）
	（運賃等4					0	円）
	（運賃等5					0	円）
	（自家用車使用	30 円	×	22 km	＝	660	円）
	（宿泊費	16,500 円	×	0 泊	＝	0	円）
	（政務雑費	3,000 円	×	1 日	＝	3,000	円）
	（加減額1					0	円）
	（加減額2					0	円）
	（加減額3					0	円）
	2 付随する経費					0	円
	（参加費、資料代等					0	円）
	（手土産代　人数 0 人	円	×	箇所	＝		円）
	（その他1			）		0	円）
	（その他2			）		0	円）
	（その他3			）		0	円）

領収書No

10200646

調査研究費　　**旅費等支出計算書**　　会派分

旅行者 職氏名	三重県議会議員　　小林　正人　　㊞
用途	介護保険制度についての意見交換等調査
日程 及び 行き先	平成　28　年　1　月　25　日　～平成　28　年　1　月　25　日 三重　　都・道・府・県　　（郡）　四日市、鈴鹿　市・町・村 （行き先の名称）日本ケアシステム、鈴鹿市役所
支出内訳	1 旅費　4,650　円 （運賃等1　0　円） （運賃等2　0　円） （運賃等3　0　円） （運賃等4　0　円） （運賃等5　0　円） （自家用車使用　30　円　×　55　km　＝　1,650　円） （宿泊費　16,500　円　×　0　泊　＝　0　円） （政務雑費　3,000　円　×　1　日　＝　3,000　円） （加減額1　0　円） （加減額2　0　円） （加減額3　0　円） 2 付随する経費　0　円 （参加費、資料代等　0　円） （手土産代　人数　0　人　円　×　箇所　＝　円） （その他1　）　0　円） （その他2　）　0　円） （その他3　）　0　円）

領収書No

10200647

調査研究費　　**旅費等支出計算書**　　会派分

旅行者 職氏名	三重県議会議員　　小林　正人　　㊞
用途	看護の現状と今後についての意見交換等調査
日程 及び 行き先	平成　28　年　1　月　26　日　～平成　28　年　1　月　26　日 三重　都・道・府・県　（郡）　鈴鹿　市・町・村 （行き先の名称）中央病院

支出内訳	1 旅費						3,390 円
	（運賃等1						0 円）
	（運賃等2						0 円）
	（運賃等3						0 円）
	（運賃等4						0 円）
	（運賃等5						0 円）
	（自家用車使用	30 円	×	13 km	＝	390	円）
	（宿泊費	16,500 円	×	0 泊	＝	0	円）
	（政務雑費	3,000 円	×	1 日	＝	3,000	円）
	（加減額1						0 円）
	（加減額2						0 円）
	（加減額3						0 円）
	2 付随する経費						0 円
	（参加費、資料代等						0 円）
	（手土産代　人数 0 人		円	×	箇所	＝	円）
	（その他1				）		0 円）
	（その他2				）		0 円）
	（その他3				）		0 円）

領収書No

10200648

調査研究費　　**旅費等支出計算書**　　会派分

旅行者 職氏名	三重県議会議員　　小林　正人　　㊞
用途	堤防・離岸堤整備についての要望、経済対策と地方の在り方についての意見交換等調査
日程 及び 行き先	平成　28　年　1　月　27　日　～平成　28　年　1　月　27　日 東京　都・道・府・県　（郡）　永田　市・町・村 （行き先の名称）衆議院議員川崎二郎事務所
支出内訳	1 旅費　35,950 円 （運賃等1　近鉄白子駅から名古屋駅往復　3,440 円） （運賃等2　JR名古屋駅から東京駅往復　29,360 円） （運賃等3　0 円） （運賃等4　0 円） （運賃等5　0 円） （自家用車使用　30 円 × 5 km ＝ 150 円） （宿泊費　16,500 円 × 0 泊 ＝ 0 円） （政務雑費　3,000 円 × 1 日 ＝ 3,000 円） （加減額1　0 円） （加減額2　0 円） （加減額3　0 円） 2 付随する経費　0 円 （参加費、資料代等　0 円） （手土産代　人数 0 人　円 × 箇所 ＝　円） （その他1　）　0 円） （その他2　）　0 円） （その他3　）　0 円）

領収書No

10200649

調査研究費　　**旅費等支出計算書**　　会派分

旅行者 職氏名	三重県議会議員　　小林　正人　㊞
用途	企業誘致・経済対策についての意見交換等調査
日程 及び 行き先	平成　28　年　1　月　28　日　～平成　28　年　1　月　28　日 三重　都・道・府・県　（郡）　鈴鹿　市・町・村 （行き先の名称）白子地区集会所
支出内訳	1 旅費　3,450 円 （運賃等1　0 円） （運賃等2　0 円） （運賃等3　0 円） （運賃等4　0 円） （運賃等5　0 円） （自家用車使用　30 円 × 15 km ＝ 450 円） （宿泊費　16,500 円 × 0 泊 ＝ 0 円） （政務雑費　3,000 円 × 1 日 ＝ 3,000 円） （加減額1　0 円） （加減額2　0 円） （加減額3　0 円） 2 付随する経費　0 円 （参加費、資料代等　0 円） （手土産代　人数 0 人　円 × 箇所 ＝　円） （その他1　）　0 円） （その他2　）　0 円） （その他3　）　0 円）

領収書No

10200650

調査研究費　　**旅費等支出計算書**　　会派分

旅行者 職氏名	三重県議会議員　　小林　正人　㊞
用途	障がい者施設の現状についての意見交換等調査
日程 及び 行き先	平成　28　年　1　月　29　日　～平成　28　年　1　月　29　日 三重　都・道・府・県　（郡）　鈴鹿　市・町・村 （行き先の名称）八野地区障がい者施設
支出内訳	1 旅費　3,480 円 （運賃等1　0 円） （運賃等2　0 円） （運賃等3　0 円） （運賃等4　0 円） （運賃等5　0 円） （自家用車使用　30 円 × 16 km ＝ 480 円） （宿泊費　16,500 円 × 0 泊 ＝ 0 円） （政務雑費　3,000 円 × 1 日 ＝ 3,000 円） （加減額1　0 円） （加減額2　0 円） （加減額3　0 円） 2 付随する経費　0 円 （参加費、資料代等　0 円） （手土産代　人数 0 人　円 × 箇所 ＝ 円） （その他1　）　0 円） （その他2　）　0 円） （その他3　）　0 円）

領収書No

10200651

調査研究費　　# 旅費等支出計算書　　会派分

旅行者 職氏名	三重県議会議員　　小林　正人　  　　㊞
用途	地域諸問題についての意見交換等調査
日程 及び 行き先	平成　28　年　1　月　30　日　～平成　28　年　1　月　30　日 三重　都・道・府・県　（郡）　鈴鹿　市・町・村 （行き先の名称）国府地区集会所、若松地区集会所

支出内訳	1 旅費							3,630 円
	（運賃等1							0 円）
	（運賃等2							0 円）
	（運賃等3							0 円）
	（運賃等4							0 円）
	（運賃等5							0 円）
	（自家用車使用	30	円	×	21	km	＝	630 円）
	（宿泊費	16,500	円	×	0	泊	＝	0 円）
	（政務雑費	3,000	円	×	1	日	＝	3,000 円）
	（加減額1							0 円）
	（加減額2							0 円）
	（加減額3							0 円）
	2 付随する経費							0 円
	（参加費、資料代等							0 円）
	（手土産代　人数 0 人		円	×		箇所	＝	円）
	（その他1					）		0 円）
	（その他2					）		0 円）
	（その他3					）		0 円）

領収書No

10200652

調査研究費　　**旅費等支出計算書**　　会派分

旅行者 職氏名	三重県議会議員　　小林　正人　㊞
用途	地域諸問題についての意見交換等調査
日程 及び 行き先	平成　28　年　1　月　31　日　～平成　28　年　1　月　31　日 三重　都・道・府・県　（郡）　鈴鹿　市・町・村 （行き先の名称）箕田地区集会所
支出内訳	1 旅費　3,480 円 （運賃等1　0 円） （運賃等2　0 円） （運賃等3　0 円） （運賃等4　0 円） （運賃等5　0 円） （自家用車使用　30 円 × 16 km ＝ 480 円） （宿泊費　16,500 円 × 0 泊 ＝ 0 円） （政務雑費　3,000 円 × 1 日 ＝ 3,000 円） （加減額1　0 円） （加減額2　0 円） （加減額3　0 円） 2 付随する経費　0 円 （参加費、資料代等　0 円） （手土産代　人数 0 人　円 × 箇所 ＝ 円） （その他1　）　0 円） （その他2　）　0 円） （その他3　）　0 円）

領収書No

10200653

調査研究費　　# 旅費等支出計算書　　会派分

旅行者 職氏名	三重県議会議員　小林　正人　㊞
用途	保育新制度に関する意見交換等調査、地域諸問題についての意見交換等調査
日程 及び 行き先	平成　28　年　2　月　1　日　～平成　28　年　2　月　1　日 三重　都・道・府・県　（郡）　鈴鹿　市・町・村 （行き先の名称）加佐登地区保育所、箕田集会所
支出内訳	1 旅費　3,750 円 （運賃等1　0 円） （運賃等2　0 円） （運賃等3　0 円） （運賃等4　0 円） （運賃等5　0 円） （自家用車使用　30 円 × 25 km ＝ 750 円） （宿泊費　16,500 円 × 0 泊 ＝ 0 円） （政務雑費　3,000 円 × 1 日 ＝ 3,000 円） （加減額1　0 円） （加減額2　0 円） （加減額3　0 円） 2 付随する経費　0 円 （参加費、資料代等　0 円） （手土産代　人数 0 人　円 × 箇所 ＝ 円） （その他1　）　0 円） （その他2　）　0 円） （その他3　）　0 円）

領収書No

調査研究費　　**旅費等支出計算書**　　会派分

旅行者 職氏名	三重県議会議員　小林　正人  ㊞						
用途	介護制度問題についての意見交換等調査						
日程 及び 行き先	平成　28　年　2　月　2　日　～平成　28　年　2　月　2　日 三重　都・道・府・県　（郡）　津　市・町・村 （行き先の名称）桜橋会館						
支出内訳	1 旅費						4,140 円
	（運賃等1						0 円）
	（運賃等2						0 円）
	（運賃等3						0 円）
	（運賃等4						0 円）
	（運賃等5						0 円）
	（自家用車使用	30 円	×	38 km	＝	1,140 円）	
	（宿泊費	16,500 円	×	0 泊	＝	0 円）	
	（政務雑費	3,000 円	×	1 日	＝	3,000 円）	
	（加減額1						0 円）
	（加減額2						0 円）
	（加減額3						0 円）
	2 付随する経費						0 円
	（参加費、資料代等						0 円）
	（手土産代　人数 0 人	円	×	箇所	＝	円）	
	（その他1			）			0 円）
	（その他2			）			0 円）
	（その他3			）			0 円）

領収書No

10200655

調査研究費　　**旅費等支出計算書**　　会派分

旅行者 職氏名	三重県議会議員　　小林　正人　　㊞
用途	伝統文化歴史振興に関する意見交換等調査、地域諸問題についての意見交換等調査、学童保育に関する調査
日程 及び 行き先	平成　28　年　2　月　3　日　～平成　28　年　2　月　3　日 三重　都・道・府・県　（郡）　鈴鹿　市・町・村 （行き先の名称）立正佼成会、三日市集会所、桜島ファミリーサポートセンター
支出内訳	1 旅費　3,960 円 （運賃等1　0 円） （運賃等2　0 円） （運賃等3　0 円） （運賃等4　0 円） （運賃等5　0 円） （自家用車使用　30 円 × 32 km ＝ 960 円） （宿泊費　16,500 円 × 0 泊 ＝ 0 円） （政務雑費　3,000 円 × 1 日 ＝ 3,000 円） （加減額1　0 円） （加減額2　0 円） （加減額3　0 円） 2 付随する経費　0 円 （参加費、資料代等　0 円） （手土産代　人数 0 人　円 × 箇所 ＝　円） （その他1　）　0 円） （その他2　）　0 円） （その他3　）　0 円）

領収書No

10200656

調査研究費　　**旅費等支出計算書**　　会派分

旅行者 職氏名	三重県議会議員　　小林　正人　　㊞
用途	介護保険制度改正についての意見交換等調査、会派総会
日程 及び 行き先	平成　28　年　2　月　4　日　～平成　28　年　2　月　4　日 三重　都・道・府・県　（郡）　津　市・町・村 （行き先の名称）桜橋会館、三重県議会議事堂

支出内訳	1 旅費						4,320	円
	（運賃等1						0	円）
	（運賃等2						0	円）
	（運賃等3						0	円）
	（運賃等4						0	円）
	（運賃等5						0	円）
	（自家用車使用	30	円	×	44 km	＝	1,320	円）
	（宿泊費	16,500	円	×	0 泊	＝	0	円）
	（政務雑費	3,000	円	×	1 日	＝	3,000	円）
	（加減額1						0	円）
	（加減額2						0	円）
	（加減額3						0	円）
	2 付随する経費						0	円
	（参加費、資料代等						0	円）
	（手土産代　人数 0 人		円	×	箇所	＝		円）
	（その他1				）		0	円）
	（その他2				）		0	円）
	（その他3				）		0	円）

領収書No

10200657

調査研究費　　**旅費等支出計算書**　　会派分

旅行者 職氏名	三重県議会議員　　小林　正人　㊞
用途	社会的事業所の現状調査
日程 及び 行き先	平成　28　年　2　月　5　日　～平成　28　年　2　月　5　日 三重　都・道・府・県　（郡）　鈴鹿　市・町・村 （行き先の名称）鈴鹿社会的事業所

支出内訳	1 旅費					3,480	円
	（運賃等1					0	円）
	（運賃等2					0	円）
	（運賃等3					0	円）
	（運賃等4					0	円）
	（運賃等5					0	円）
	（自家用車使用	30 円	×	16 km	＝	480	円）
	（宿泊費	16,500 円	×	0 泊	＝	0	円）
	（政務雑費	3,000 円	×	1 日	＝	3,000	円）
	（加減額1					0	円）
	（加減額2					0	円）
	（加減額3					0	円）
	2 付随する経費					0	円
	（参加費、資料代等					0	円）
	（手土産代　人数 0 人	円	×	箇所	＝		円）
	（その他1			）		0	円）
	（その他2			）		0	円）
	（その他3			）		0	円）

領収書No

10200658

調査研究費　　**旅費等支出計算書**　　会派分

旅行者 職氏名	三重県議会議員　　小林　正人　  　　㊞
用途	地域諸問題についての意見交換等調査、教育の現状課題についての意見交換等調査
日程 及び 行き先	平成　28　年　2　月　6　日　～平成　28　年　2　月　6　日 三重　都・道・府・県　（郡）　鈴鹿　市・町・村 （行き先の名称）白子地区集会所、桜島小学校
支出内訳	1　旅費　3,660　円 （運賃等1　0　円） （運賃等2　0　円） （運賃等3　0　円） （運賃等4　0　円） （運賃等5　0　円） （自家用車使用　30　円　×　22　km　＝　660　円） （宿泊費　16,500　円　×　0　泊　＝　0　円） （政務雑費　3,000　円　×　1　日　＝　3,000　円） （加減額1　0　円） （加減額2　0　円） （加減額3　0　円） 2　付随する経費　0　円 （参加費、資料代等　0　円） （手土産代　人数　0　人　　円　×　　箇所　＝　　円） （その他1　）　0　円） （その他2　）　0　円） （その他3　）　0　円）

領収書No

10200659

調査研究費　　**旅費等支出計算書**　　会派分

旅行者 職氏名	三重県議会議員　　小林　正人　　㊞
用途	地域諸問題についての意見交換等調査
日程 及び 行き先	平成　28　年　2　月　7　日　～平成　28　年　2　月　7　日 三重　都・道・府・県　（郡）　鈴鹿　市・町・村 （行き先の名称）箕田地区集会所、南林崎集会所

支出内訳							
1 旅費							3,600 円
（運賃等1							0 円）
（運賃等2							0 円）
（運賃等3							0 円）
（運賃等4							0 円）
（運賃等5							0 円）
（自家用車使用	30 円	×	20 km	＝			600 円）
（宿泊費	16,500 円	×	0 泊	＝			0 円）
（政務雑費	3,000 円	×	1 日	＝			3,000 円）
（加減額1							0 円）
（加減額2							0 円）
（加減額3							0 円）
2 付随する経費							0 円
（参加費、資料代等							0 円）
（手土産代　人数 0 人		円	×	箇所	＝		円）
（その他1				）			0 円）
（その他2				）			0 円）
（その他3				）			0 円）

領収書No

10200660

調査研究費　　**旅費等支出計算書**　　会派分

旅行者 職氏名	三重県議会議員　　小林　正人　㊞
用途	経済対策、環境対策についての意見交換等調査、保育の現状調査
日程 及び 行き先	平成　28　年　2　月　8　日　～平成　28　年　2　月　8　日 三重　都・道・府・県　（郡）　津鈴鹿　市・町・村 （行き先の名称）桜橋会館、牧田地区保育所
支出内訳	1 旅費　4,560 円 （運賃等1　0 円） （運賃等2　0 円） （運賃等3　0 円） （運賃等4　0 円） （運賃等5　0 円） （自家用車使用　30 円 × 52 km ＝ 1,560 円） （宿泊費　16,500 円 × 0 泊 ＝ 0 円） （政務雑費　3,000 円 × 1 日 ＝ 3,000 円） （加減額1　0 円） （加減額2　0 円） （加減額3　0 円） 2 付随する経費　0 円 （参加費、資料代等　0 円） （手土産代　人数 0 人　円 × 箇所 ＝　円） （その他1　）　0 円） （その他2　）　0 円） （その他3　）　0 円）

領収書No

10200661

調査研究費　　**旅費等支出計算書**　　会派分

旅行者 職氏名	三重県議会議員　小林　正人  ㊞					
用途	歴史伝統文化振興についての意見交換等調査					
日程 及び 行き先	平成　28　年　2　月　9　日　～平成　28　年　2　月　9　日 三重　都・道・府・県　（郡）　鈴鹿　市・町・村 （行き先の名称）福楽寺					
支出内訳	1　旅費					3,450　円
	（運賃等1					0　円）
	（運賃等2					0　円）
	（運賃等3					0　円）
	（運賃等4					0　円）
	（運賃等5					0　円）
	（自家用車使用	30　円	×	15　km	＝	450　円）
	（宿泊費	16,500　円	×	0　泊	＝	0　円）
	（政務雑費	3,000　円	×	1　日	＝	3,000　円）
	（加減額1					0　円）
	（加減額2					0　円）
	（加減額3					0　円）
	2　付随する経費					0　円
	（参加費、資料代等					0　円）
	（手土産代　人数 0 人	円	×	箇所	＝	円）
	（その他1			）		0　円）
	（その他2			）		0　円）
	（その他3			）		0　円）

領収書No

10200662

調査研究費　　**旅費等支出計算書**　　会派分

旅行者 職氏名	三重県議会議員　　小林　正人　　印
用途	中小企業の現状課題についての意見交換等調査
日程 及び 行き先	平成　28　年　2　月　10　日　～平成　28　年　2　月　10　日 三重　都・道・府・県　（郡）　鈴鹿　市・町・村 （行き先の名称）鈴鹿商工会議所

支出内訳							
1 旅費							3,420 円
（運賃等1							0 円）
（運賃等2							0 円）
（運賃等3							0 円）
（運賃等4							0 円）
（運賃等5							0 円）
（自家用車使用	30 円	×	14 km	＝			420 円）
（宿泊費	16,500 円	×	0 泊	＝			0 円）
（政務雑費	3,000 円	×	1 日	＝			3,000 円）
（加減額1							0 円）
（加減額2							0 円）
（加減額3							0 円）
2 付随する経費							0 円
（参加費、資料代等							0 円）
（手土産代　人数 0 人		円	×	箇所	＝		円）
（その他1				）			0 円）
（その他2				）			0 円）
（その他3				）			0 円）

領収書No

10200663

調査研究費　　**旅費等支出計算書**　　会派分

旅行者 職氏名	三重県議会議員　　小林　正人　　㊞
用途	地域諸問題についての意見交換等調査
日程 及び 行き先	平成　28　年　2　月　11　日　～平成　28　年　2　月　11　日 三重　都・道・府・県　（郡）　鈴鹿　市・町・村 （行き先の名称）伊船地区集会所
支出内訳	1 旅費　3,540 円 （運賃等1　0 円） （運賃等2　0 円） （運賃等3　0 円） （運賃等4　0 円） （運賃等5　0 円） （自家用車使用　30 円 × 18 km ＝ 540 円） （宿泊費　16,500 円 × 0 泊 ＝ 0 円） （政務雑費　3,000 円 × 1 日 ＝ 3,000 円） （加減額1　0 円） （加減額2　0 円） （加減額3　0 円） 2 付随する経費　0 円 （参加費、資料代等　0 円） （手土産代　人数 0 人　円 × 箇所 ＝ 円） （その他1　）　0 円） （その他2　）　0 円） （その他3　）　0 円）

領収書No

10200664

調査研究費　　**旅費等支出計算書**　　会派分

旅行者 職氏名	三重県議会議員　　小林　正人　　㊞
用途	動物愛護問題に関する意見交換等調査
日程 及び 行き先	平成　28　年　2　月　13　日　～平成　28　年　2　月　13　日 愛知　都・道・府・県　（郡）　大府　市・町・村 （行き先の名称）大府みどり公園内
支出内訳	1 旅費　9,580 円 （運賃等1　湾岸みえ川越から名古屋南第一往復　2,740 円） （運賃等2　0 円） （運賃等3　0 円） （運賃等4　0 円） （運賃等5　0 円） （自家用車使用　30 円 × 128 km ＝ 3,840 円） （宿泊費　16,500 円 × 0 泊 ＝ 0 円） （政務雑費　3,000 円 × 1 日 ＝ 3,000 円） （加減額1　0 円） （加減額2　0 円） （加減額3　0 円） 2 付随する経費　0 円 （参加費、資料代等　0 円） （手土産代　人数 0 人　円 × 箇所 ＝ 円） （その他1　）　0 円） （その他2　）　0 円） （その他3　）　0 円）

領収書No

10200665

2/13

ご利用ありがとうございます。

NEXCO 中日本

料金所では一旦停車してください。

領　収　書

料金所　　名古屋南第一出

お問合わせは、中日本お客さまセンター
フリーダイヤル　0120−922−229
上記番号をご使用になれないお客さまは
TEL　052−223−0333（有料）

16年　2月13日11時25分
車種　普通

通行料金　　￥1，370−
（現金）

−入口料金所−　みえ川越
ハイウェイカード・回数券の払戻しは
2016年3月31日をもって終了します。
中日本高速道路株式会社
愛知県名古屋市中区錦2−18−19
取扱番号207−00051109−00

10200666

ご利用ありがとうございます。

NEXCO 中日本

料金所では一旦停車してください。

領　収　書

料金所　　みえ川越

お問合わせは、中日本お客さまセンター
フリーダイヤル　0120−922−229
上記番号をご使用になれないお客さまは
TEL　052−223−0333（有料）

16年　2月13日16時33分
車種　普通

通行料金　　￥1，370−
（現金）

−入口料金所−　名古屋南第一
ハイウェイカード・回数券の払戻しは
2016年3月31日をもって終了します。
中日本高速道路株式会社
愛知県名古屋市中区錦2−18−19
取扱番号213−00211615−00

調査研究費　　# 旅費等支出計算書　　会派分

旅行者 職氏名	三重県議会議員　　小林　正人　　㊞
用途	地域諸問題についての意見交換等調査
日程 及び 行き先	平成　28　年　2　月　14　日　～平成　28　年　2　月　14　日 三重　都・道・府・県　（郡）　鈴鹿　市・町・村 （行き先の名称）林崎集会所
支出内訳	1 旅費　3,420 円 （運賃等1　0 円） （運賃等2　0 円） （運賃等3　0 円） （運賃等4　0 円） （運賃等5　0 円） （自家用車使用　30 円 × 14 km ＝ 420 円） （宿泊費　16,500 円 × 0 泊 ＝ 0 円） （政務雑費　3,000 円 × 1 日 ＝ 3,000 円） （加減額1　0 円） （加減額2　0 円） （加減額3　0 円） 2 付随する経費　0 円 （参加費、資料代等　0 円） （手土産代　人数 0 人　円 × 箇所 ＝　円） （その他1　）　0 円） （その他2　）　0 円） （その他3　）　0 円）

領収書No

10200667

調査研究費　　**旅費等支出計算書**　　会派分

旅行者 職氏名	三重県議会議員　小林　正人　㊞					
用途	国道306号線沿い雑木伐採要望箇所現地調査、介護制度問題についての意見交換等調査					
日程 及び 行き先	平成 28 年 2 月 16 日　～平成 28 年 2 月 16 日 三重　都・道・府・県　（郡）鈴鹿、四日市 市・町・村 （行き先の名称）306号岸田町現地、建設事務所、日本ケアシステム					
支出内訳	1 旅費					5,220 円
	（運賃等1					0 円）
	（運賃等2					0 円）
	（運賃等3					0 円）
	（運賃等4					0 円）
	（運賃等5					0 円）
	（自家用車使用	30 円	×	74 km	＝	2,220 円）
	（宿泊費	16,500 円	×	0 泊	＝	0 円）
	（政務雑費	3,000 円	×	1 日	＝	3,000 円）
	（加減額1					0 円）
	（加減額2					0 円）
	（加減額3					0 円）
	2 付随する経費					0 円
	（参加費、資料代等					0 円）
	（手土産代　人数 0 人	円	×	箇所	＝	円）
	（その他1			）		0 円）
	（その他2			）		0 円）
	（その他3			）		0 円）

領収書No

10200668

調査研究費　　**旅費等支出計算書**　　会派分

旅行者 職氏名	三重県議会議員　　小林　正人　　印
用途	農業振興地域に関する意見交換等調査
日程 及び 行き先	平成　28　年　2　月　17　日　～平成　28　年　2　月　17　日 三重　都・道・府・県　（郡）　津　市・町・村 （行き先の名称）三重県議会議事堂、桜橋会館

支出内訳	1 旅費							4,200 円
	（運賃等1							0 円）
	（運賃等2							0 円）
	（運賃等3							0 円）
	（運賃等4							0 円）
	（運賃等5							0 円）
	（自家用車使用	30	円	×	40	km	=	1,200 円）
	（宿泊費	16,500	円	×	0	泊	=	0 円）
	（政務雑費	3,000	円	×	1	日	=	3,000 円）
	（加減額1							0 円）
	（加減額2							0 円）
	（加減額3							0 円）
	2 付随する経費							0 円
	（参加費、資料代等							0 円）
	（手土産代　人数 0 人		円	×		箇所	=	円）
	（その他1					）		0 円）
	（その他2					）		0 円）
	（その他3					）		0 円）

領収書No

10200669

調査研究費　　**旅費等支出計算書**　　会派分

旅行者 職氏名	三重県議会議員　　小林　正人　　㊞
用途	地方創生についての意見交換等調査
日程 及び 行き先	平成　28　年　2　月　20　日　～平成　28　年　2　月　20　日 三重　都・道・府・県　（郡）　鈴鹿　市・町・村 （行き先の名称）サーキット内
支出内訳	1　旅費　3,420　円 （運賃等1　0　円） （運賃等2　0　円） （運賃等3　0　円） （運賃等4　0　円） （運賃等5　0　円） （自家用車使用　30　円　×　14　km　＝　420　円） （宿泊費　16,500　円　×　0　泊　＝　0　円） （政務雑費　3,000　円　×　1　日　＝　3,000　円） （加減額1　0　円） （加減額2　0　円） （加減額3　0　円） 2　付随する経費　6,000　円 （参加費、資料代等　参加費　6,000　円） （手土産代　人数　0　人　円　×　箇所　＝　円） （その他1　）　0　円） （その他2　）　0　円） （その他3　）　0　円）

領収書No.

10200670

領　収　証

平成２８年２月２０日

三重県議会議員　小林正人　様

￥６,０００※

但し　鈴鹿商工会議所 石破茂地方創生大臣交流会参加費として
上記金額を正に領収いたしました。

印紙税法第５条により
印紙を貼付致しません。

鈴鹿市飯野寺家町８１６
鈴 鹿 商 工 会 議 所

10200671

7/20

調査研究費　　**旅費等支出計算書**　　会派分

旅行者 職氏名	三重県議会議員　　小林　正人　　㊞
用途	地域諸問題に関する意見交換等調査、防災対策についての意見交換等調査
日程 及び 行き先	平成　28　年　2　月　21　日　～平成　28　年　2　月　21　日 三重　都・道・府・県　（郡）　鈴鹿　市・町・村 （行き先の名称）木田集会所、サーキット内ホテル
支出内訳	1 旅費　3,720 円 （運賃等1　0 円） （運賃等2　0 円） （運賃等3　0 円） （運賃等4　0 円） （運賃等5　0 円） （自家用車使用　30 円 × 24 km ＝ 720 円） （宿泊費　16,500 円 × 0 泊 ＝ 0 円） （政務雑費　3,000 円 × 1 日 ＝ 3,000 円） （加減額1　0 円） （加減額2　0 円） （加減額3　0 円） 2 付随する経費　0 円 （参加費、資料代等　0 円） （手土産代　人数 0 人　円 × 箇所 ＝　円） （その他1　）　0 円） （その他2　）　0 円） （その他3　）　0 円）

領収書No

10200672

調査研究費　　**旅費等支出計算書**　　会派分

旅行者 職氏名	三重県議会議員　　小林　正人　㊞
用途	河川改修要望箇所現地調査、保育制度に関する意見交換等調査
日程 及び 行き先	平成　28　年　2　月　22　日　～平成　28　年　2　月　22　日 三重　都・道・府・県　（郡）　鈴鹿　市・町・村 （行き先の名称）浪瀬川木田町現地、白子地区保育所
支出内訳	1 旅費　3,660 円 （運賃等1　0 円） （運賃等2　0 円） （運賃等3　0 円） （運賃等4　0 円） （運賃等5　0 円） （自家用車使用　30 円 × 22 km ＝ 660 円） （宿泊費　16,500 円 × 0 泊 ＝ 0 円） （政務雑費　3,000 円 × 1 日 ＝ 3,000 円） （加減額1　0 円） （加減額2　0 円） （加減額3　0 円） 2 付随する経費　0 円 （参加費、資料代等　0 円） （手土産代　人数 0 人　円 × 箇所 ＝　円） （その他1　）　0 円） （その他2　）　0 円） （その他3　）　0 円）

領収書No

10200673

調査研究費　　**旅費等支出計算書**　　会派分

旅行者 職氏名	三重県議会議員　　小林　正人　　印
用途	産科医不足問題についての意見交換等調査
日程 及び 行き先	平成　28　年　2　月　23　日　～平成　28　年　2　月　23　日 三重　都・道・府・県　（郡）　鈴鹿　市・町・村 （行き先の名称）鈴鹿中央病院、鈴鹿市役所

支出内訳	1 旅費						3,600	円
	（運賃等1						0	円）
	（運賃等2						0	円）
	（運賃等3						0	円）
	（運賃等4						0	円）
	（運賃等5						0	円）
	（自家用車使用	30	円	×	20 km	＝	600	円）
	（宿泊費	16,500	円	×	0 泊	＝	0	円）
	（政務雑費	3,000	円	×	1 日	＝	3,000	円）
	（加減額1						0	円）
	（加減額2						0	円）
	（加減額3						0	円）
	2 付随する経費						0	円
	（参加費、資料代等						0	円）
	（手土産代　人数 0 人		円	×	箇所	＝		円）
	（その他1				）		0	円）
	（その他2				）		0	円）
	（その他3				）		0	円）

領収書No

10200674

調査研究費　　**旅費等支出計算書**　　会派分

旅行者 職氏名	三重県議会議員　　小林　正人　　㊞
用途	首都機能移転、地方創生等についての意見交換等調査
日程 及び 行き先	平成　28　年　2　月　24　日　～平成　28　年　2　月　24　日 東京　都・道・府・県　（郡）　永田　市・町・村 （行き先の名称）衆議院議員第一議員会館　川崎二郎事務所
支出内訳	1　旅費　35,950　円 （運賃等1　近鉄白子から名古屋往復　3,440　円） （運賃等2　JR名古屋から東京往復　29,360　円） （運賃等3　0　円） （運賃等4　0　円） （運賃等5　0　円） （自家用車使用　30　円　×　5　km　＝　150　円） （宿泊費　16,500　円　×　0　泊　＝　0　円） （政務雑費　3,000　円　×　1　日　＝　3,000　円） （加減額1　0　円） （加減額2　0　円） （加減額3　0　円） 2　付随する経費　0　円 （参加費、資料代等　0　円） （手土産代　人数　0　人　　円　×　　箇所　＝　　円） （その他1　）　0　円） （その他2　）　0　円） （その他3　）　0　円）

領収書No

10200675

調査研究費　　**旅費等支出計算書**　　会派分

旅行者 職氏名	三重県議会議員　　小林　正人　　㊞
用途	海岸整備事業についての意見交換等調査
日程 及び 行き先	平成　28　年　2　月　26　日　～平成　28　年　2　月　26　日 三重　都・道・府・県　（郡）　鈴鹿、津　市・町・村 （行き先の名称）白子港、三重県議会議事堂
支出内訳	1 旅費　4,440 円 （運賃等1　0 円） （運賃等2　0 円） （運賃等3　0 円） （運賃等4　0 円） （運賃等5　0 円） （自家用車使用　30 円 × 48 km ＝ 1,440 円） （宿泊費　16,500 円 × 0 泊 ＝ 0 円） （政務雑費　3,000 円 × 1 日 ＝ 3,000 円） （加減額1　0 円） （加減額2　0 円） （加減額3　0 円） 2 付随する経費　0 円 （参加費、資料代等　0 円） （手土産代　人数 0 人　円 × 箇所 ＝　円） （その他1　）　0 円） （その他2　）　0 円） （その他3　）　0 円）

領収書No

10200676

調査研究費　　会派分

旅費等支出計算書

旅行者 職氏名	三重県議会議員　小林　正人　㊞
用途	地域諸問題についての意見交換等調査
日程 及び 行き先	平成　28　年　2　月　27　日　～平成　28　年　2　月　27　日 三重　都・道・府・県　（郡）　鈴鹿　市・町・村 （行き先の名称）国府地区集会所

支出内訳	1 旅費							3,420 円
	（運賃等1							0 円）
	（運賃等2							0 円）
	（運賃等3							0 円）
	（運賃等4							0 円）
	（運賃等5							0 円）
	（自家用車使用	30	円	×	14	km	＝	420 円）
	（宿泊費	16,500	円	×	0	泊	＝	0 円）
	（政務雑費	3,000	円	×	1	日	＝	3,000 円）
	（加減額1							0 円）
	（加減額2							0 円）
	（加減額3							0 円）
	2 付随する経費							0 円
	（参加費、資料代等							0 円）
	（手土産代　人数 0 人		円	×		箇所	＝	円）
	（その他1					）		0 円）
	（その他2					）		0 円）
	（その他3					）		0 円）

領収書No

10200677

調査研究費　　**旅費等支出計算書**　　会派分

旅行者 職氏名	三重県議会議員　　小林　正人　　㊞
用途	地域諸問題についての意見交換等調査
日程 及び 行き先	平成 28 年 2 月 28 日 ～平成 28 年 2 月 28 日 三重　都・道・府・県　（郡）　鈴鹿　市・町・村 （行き先の名称）南玉垣集会所、算所公民館、立正佼成会会館
支出内訳	1 旅費　3,780 円 （運賃等1　0 円） （運賃等2　0 円） （運賃等3　0 円） （運賃等4　0 円） （運賃等5　0 円） （自家用車使用　30 円 × 26 km ＝ 780 円） （宿泊費　16,500 円 × 0 泊 ＝ 0 円） （政務雑費　3,000 円 × 1 日 ＝ 3,000 円） （加減額1　0 円） （加減額2　0 円） （加減額3　0 円） 2 付随する経費　0 円 （参加費、資料代等　0 円） （手土産代　人数 0 人　円 × 箇所 ＝ 円） （その他1　）　0 円） （その他2　）　0 円） （その他3　）　0 円）

領収書No

10200678

調査研究費　　# 旅費等支出計算書　　会派分

旅行者 職氏名	三重県議会議員　　小林　正人　  　　㊞
用途	障がい者福祉の現状についての調査、地域諸問題についての意見交換等調査
日程 及び 行き先	平成　28　年　3　月　1　日　～平成　28　年　3　月　1　日 三重　都・道・府・県　（郡）　鈴鹿　市・町・村 （行き先の名称）八野生活支援センター、神戸地区集会所、住吉地区集会所

支出内訳	1 旅費						3,900	円
	（運賃等1						0	円）
	（運賃等2						0	円）
	（運賃等3						0	円）
	（運賃等4						0	円）
	（運賃等5						0	円）
	（自家用車使用	30	円	×	30 km	＝	900	円）
	（宿泊費	16,500	円	×	0 泊	＝	0	円）
	（政務雑費	3,000	円	×	1 日	＝	3,000	円）
	（加減額1						0	円）
	（加減額2						0	円）
	（加減額3						0	円）
	2 付随する経費						0	円
	（参加費、資料代等						0	円）
	（手土産代　人数 0 人		円	×	箇所	＝		円）
	（その他1				）		0	円）
	（その他2				）		0	円）
	（その他3				）		0	円）

領収書No

10200679

調査研究費　　**旅費等支出計算書**　　会派分

旅行者 職氏名	三重県議会議員　　小林　正人　㊞
用途	文化振興についての意見交換等調査、地域諸問題についての意見交換等調査
日程 及び 行き先	平成　28　年　3　月　5　日　～平成　28　年　3　月　5　日 三重　都・道・府・県　（郡）　鈴鹿　市・町・村 （行き先の名称）飯野公民館、牧田地区集会所
支出内訳	1　旅費　3,690　円 （運賃等1　0　円） （運賃等2　0　円） （運賃等3　0　円） （運賃等4　0　円） （運賃等5　0　円） （自家用車使用　30　円　×　23　km　＝　690　円） （宿泊費　16,500　円　×　0　泊　＝　0　円） （政務雑費　3,000　円　×　1　日　＝　3,000　円） （加減額1　0　円） （加減額2　0　円） （加減額3　0　円） 2　付随する経費　0　円 （参加費、資料代等　0　円） （手土産代　人数　0　人　　円　×　　箇所　＝　　円） （その他1　　）　0　円） （その他2　　）　0　円） （その他3　　）　0　円）

領収書No

10200680

調査研究費　　**旅費等支出計算書**　　会派分

旅行者 職氏名	三重県議会議員　　小林　正人　　㊞
用途	地域諸問題についての意見交換等調査
日程 及び 行き先	平成　28　年　3　月　6　日　～平成　28　年　3　月　6　日 三重　都・道・府・県　（郡）　鈴鹿　市・町・村 （行き先の名称）国府地区集会所、小田公民館、玉垣地区集会所
支出内訳	1 旅費　3,870 円 （運賃等1　0 円） （運賃等2　0 円） （運賃等3　0 円） （運賃等4　0 円） （運賃等5　0 円） （自家用車使用　30 円 × 29 km ＝ 870 円） （宿泊費　16,500 円 × 0 泊 ＝ 0 円） （政務雑費　3,000 円 × 1 日 ＝ 3,000 円） （加減額1　0 円） （加減額2　0 円） （加減額3　0 円） 2 付随する経費　0 円 （参加費、資料代等　0 円） （手土産代　人数 0 人　円 × 箇所 ＝　円） （その他1　）　0 円） （その他2　）　0 円） （その他3　）　0 円）

領収書No

10200681

調査研究費　　**旅費等支出計算書**　　会派分

旅行者 職氏名	三重県議会議員　　小林　正人　　㊞
用途	奨学金制度についての意見交換等調査、特別支援学校の現状調査、県道外側線塗装要望箇所現地調査
日程 及び 行き先	平成　28　年　3　月　9　日　～平成　28　年　3　月　9　日 三重　都・道・府・県　（郡）　津、鈴鹿　市・町・村 （行き先の名称）三重県議会議事堂、杉の子支援学校、塩浜街道千代崎地区現地
支出内訳	1　旅費　4,860　円 （運賃等1　0　円） （運賃等2　0　円） （運賃等3　0　円） （運賃等4　0　円） （運賃等5　0　円） （自家用車使用　30　円　×　62　km　＝　1,860　円） （宿泊費　16,500　円　×　0　泊　＝　0　円） （政務雑費　3,000　円　×　1　日　＝　3,000　円） （加減額1　0　円） （加減額2　0　円） （加減額3　0　円） 2　付随する経費　0　円 （参加費、資料代等　0　円） （手土産代　人数　0　人　円　×　箇所　＝　円） （その他1　）　0　円） （その他2　）　0　円） （その他3　）　0　円）

領収書No

10200682

調査研究費　　# 旅費等支出計算書　　会派分

旅行者 職氏名	三重県議会議員　　小林　正人　㊞
用途	環境対策問題についての意見交換等調査、専修学校の現状調査
日程 及び 行き先	平成　28　年　3　月　11　日　～平成　28　年　3　月　11　日 三重　都・道・府・県　（郡）　鈴鹿　市・町・村 （行き先の名称）清掃協同組合、オフィスワーク鈴鹿

支出内訳							
1 旅費						3,630	円
（運賃等1						0	円）
（運賃等2						0	円）
（運賃等3						0	円）
（運賃等4						0	円）
（運賃等5						0	円）
（自家用車使用	30	円	×	21 km	＝	630	円）
（宿泊費	16,500	円	×	0 泊	＝	0	円）
（政務雑費	3,000	円	×	1 日	＝	3,000	円）
（加減額1						0	円）
（加減額2						0	円）
（加減額3						0	円）
2 付随する経費						0	円
（参加費、資料代等						0	円）
（手土産代　人数 0 人		円	×	箇所	＝		円）
（その他1				）		0	円）
（その他2				）		0	円）
（その他3				）		0	円）

領収書No

10200683

調査研究費　　**旅費等支出計算書**　　会派分

旅行者 職氏名	三重県議会議員　　小林　正人　㊞
用途	地域諸問題についての意見交換等調査、側溝整備要望箇所現地調査
日程 及び 行き先	平成　28　年　3　月　12　日　～平成　28　年　3　月　12　日 三重　都・道・府・県　（郡）　鈴鹿　市・町・村 （行き先の名称）稲生地区集会所、塩浜街道浜田地区現地
支出内訳	1 旅費　3,720 円 （運賃等1　0 円） （運賃等2　0 円） （運賃等3　0 円） （運賃等4　0 円） （運賃等5　0 円） （自家用車使用　30 円 × 24 km ＝ 720 円） （宿泊費　16,500 円 × 0 泊 ＝ 0 円） （政務雑費　3,000 円 × 1 日 ＝ 3,000 円） （加減額1　0 円） （加減額2　0 円） （加減額3　0 円） 2 付随する経費　0 円 （参加費、資料代等　0 円） （手土産代　人数 0 人　円 × 箇所 ＝　円） （その他1　）　0 円） （その他2　）　0 円） （その他3　）　0 円）

領収書No

調査研究費　　**旅費等支出計算書**　　会派分

旅行者 職氏名	三重県議会議員　　小林　正人　　㊞
用途	地域諸問題についての意見交換等調査
日程 及び 行き先	平成　28　年　3　月　13　日　～平成　28　年　3　月　13　日 三重　都・道・府・県　（郡）　鈴鹿　市・町・村 （行き先の名称）汲川原地区集会所、国府地区集会所、小田集会所
支出内訳	1 旅費　3,840 円 （運賃等1　0 円） （運賃等2　0 円） （運賃等3　0 円） （運賃等4　0 円） （運賃等5　0 円） （自家用車使用　30 円 × 28 km ＝ 840 円） （宿泊費　16,500 円 × 0 泊 ＝ 0 円） （政務雑費　3,000 円 × 1 日 ＝ 3,000 円） （加減額1　0 円） （加減額2　0 円） （加減額3　0 円） 2 付随する経費　0 円 （参加費、資料代等　0 円） （手土産代　人数 0 人　円 × 箇所 ＝　円） （その他1　）　0 円） （その他2　）　0 円） （その他3　）　0 円）

領収書No

10200685

調査研究費　　**旅費等支出計算書**　　会派分

旅行者 職氏名	三重県議会議員　　小林　正人　　㊞
用途	保育の現状調査
日程 及び 行き先	平成　28　年　3　月　14　日　～平成　28　年　3　月　14　日 三重　都・道・府・県　（郡）　鈴鹿　市・町・村 （行き先の名称）長太地区保育所
支出内訳	1 旅費　3,510 円 （運賃等1　0 円） （運賃等2　0 円） （運賃等3　0 円） （運賃等4　0 円） （運賃等5　0 円） （自家用車使用　30 円 × 17 km ＝ 510 円） （宿泊費　16,500 円 × 0 泊 ＝ 0 円） （政務雑費　3,000 円 × 1 日 ＝ 3,000 円） （加減額1　0 円） （加減額2　0 円） （加減額3　0 円） 2 付随する経費　0 円 （参加費、資料代等　0 円） （手土産代　人数 0 人　円 × 箇所 ＝　円） （その他1　）　0 円） （その他2　）　0 円） （その他3　）　0 円）

領収書No

10200686

調査研究費

旅費等支出計算書

会派分

旅行者 職氏名	三重県議会議員　小林　正人　㊞
用途	建設産業の現状と課題についての意見交換等調査、産科医不足問題についての意見交換等調査
日程 及び 行き先	平成　28　年　3　月　15　日　～平成　28　年　3　月　15　日 三重　都・道・府・県　（郡）　鈴鹿　市・町・村 （行き先の名称）建設業協会、鈴鹿市役所

支出内訳							
1 旅費							3,600 円
（運賃等1							0 円）
（運賃等2							0 円）
（運賃等3							0 円）
（運賃等4							0 円）
（運賃等5							0 円）
（自家用車使用	30 円	×	20 km	＝	600 円）		
（宿泊費	16,500 円	×	0 泊	＝	0 円）		
（政務雑費	3,000 円	×	1 日	＝	3,000 円）		
（加減額1							0 円）
（加減額2							0 円）
（加減額3							0 円）
2 付随する経費							0 円
（参加費、資料代等							0 円）
（手土産代　人数 0 人	円	×	箇所	＝	円）		
（その他1				）			0 円）
（その他2				）			0 円）
（その他3				）			0 円）

領収書No

10200687

調査研究費　　**旅費等支出計算書**　　会派分

旅行者 職氏名	三重県議会議員　　小林　正人　　印
用途	会派総会、中小企業の現状と課題についての意見交換等調査
日程 及び 行き先	平成　28　年　3　月　16　日　～平成　28　年　3　月　16　日 三重　都・道・府・県　（郡）　津　市・町・村 （行き先の名称）三重県議会議事堂、桜橋会館
支出内訳	1 旅費　4,260 円 （運賃等1　0 円） （運賃等2　0 円） （運賃等3　0 円） （運賃等4　0 円） （運賃等5　0 円） （自家用車使用　30 円 × 42 km ＝ 1,260 円） （宿泊費　16,500 円 × 0 泊 ＝ 0 円） （政務雑費　3,000 円 × 1 日 ＝ 3,000 円） （加減額1　0 円） （加減額2　0 円） （加減額3　0 円） 2 付随する経費　0 円 （参加費、資料代等　0 円） （手土産代　人数 0 人　円 × 箇所 ＝　円） （その他1　）　0 円） （その他2　）　0 円） （その他3　）　0 円）

領収書No

10200688

調査研究費　　**旅費等支出計算書**　　会派分

旅行者 職氏名	三重県議会議員　　小林　正人　　㊞
用途	保育の現状と待機児童対策についての意見交換等調査、地域諸問題についての意見交換等調査
日程 及び 行き先	平成　28　年　3　月　19　日　～平成　28　年　3　月　19　日 三重　都・道・府・県　（郡）　津、鈴鹿　市・町・村 （行き先の名称）桜橋会館、国府地区集会所
支出内訳	1　旅費　4,530　円 （運賃等1　0　円） （運賃等2　0　円） （運賃等3　0　円） （運賃等4　0　円） （運賃等5　0　円） （自家用車使用　30　円　×　51　km　＝　1,530　円） （宿泊費　16,500　円　×　0　泊　＝　0　円） （政務雑費　3,000　円　×　1　日　＝　3,000　円） （加減額1　0　円） （加減額2　0　円） （加減額3　0　円） 2　付随する経費　0　円 （参加費、資料代等　0　円） （手土産代　人数　0　人　　円　×　　箇所　＝　　円） （その他1　　）　0　円） （その他2　　）　0　円） （その他3　　）　0　円）

領収書No

調査研究費　　**旅費等支出計算書**　　会派分

旅行者 職氏名	三重県議会議員　　小林　正人　㊞
用途	地域諸問題についての意見交換等調査、伝統文化歴史についての意見交換等調査
日程 及び 行き先	平成　28　年　3　月　20　日　～平成　28　年　3　月　20　日 三重　都・道・府・県　（郡）　鈴鹿　市・町・村 （行き先の名称）八野集会所、北一色集会所、稲生公民館、福楽寺
支出内訳	1　旅費　3,990　円 （運賃等1　0　円） （運賃等2　0　円） （運賃等3　0　円） （運賃等4　0　円） （運賃等5　0　円） （自家用車使用　30　円　×　33　km　＝　990　円） （宿泊費　16,500　円　×　0　泊　＝　0　円） （政務雑費　3,000　円　×　1　日　＝　3,000　円） （加減額1　0　円） （加減額2　0　円） （加減額3　0　円） 2　付随する経費　0　円 （参加費、資料代等　0　円） （手土産代　人数　0　人　　円　×　　箇所　＝　　円） （その他1　　）　0　円） （その他2　　）　0　円） （その他3　　）　0　円）

領収書No

10200690

調査研究費　　**旅費等支出計算書**　　会派分

旅行者 職氏名	三重県議会議員　　小林　正人　㊞
用途	地域諸問題についての意見交換等調査
日程 及び 行き先	平成　28　年　3　月　21　日　～平成　28　年　3　月　21　日 三重　都・道・府・県　（郡）　鈴鹿　市・町・村 （行き先の名称）白子地区集会所、西部地区集会所
支出内訳	1 旅費　3,840 円 （運賃等1　0 円） （運賃等2　0 円） （運賃等3　0 円） （運賃等4　0 円） （運賃等5　0 円） （自家用車使用　30 円 × 28 km ＝ 840 円） （宿泊費　16,500 円 × 0 泊 ＝ 0 円） （政務雑費　3,000 円 × 1 日 ＝ 3,000 円） （加減額1　0 円） （加減額2　0 円） （加減額3　0 円） 2 付随する経費　0 円 （参加費、資料代等　0 円） （手土産代　人数 0 人　円 × 箇所 ＝ 円） （その他1　）　0 円） （その他2　）　0 円） （その他3　）　0 円）

領収書No

10200691

調査研究費　　**旅費等支出計算書**　　会派分

旅行者 職氏名	三重県議会議員　　小林　正人　　㊞
用途	統合医療と自然農法についての意見交換等調査
日程 及び 行き先	平成　28　年　3　月　24　日　～平成　28　年　3　月　24　日 愛知　都・道・府・県　（郡）　名古屋　市・町・村 （行き先の名称）名古屋療院
支出内訳	1 旅費　10,570 円 （運賃等1　湾岸高速みえ川越から飛島第二　520 円） （運賃等2　名古屋高速　770 円） （運賃等3　名阪名古屋西から鈴鹿　1,270 円） （運賃等4　0 円） （運賃等5　0 円） （自家用車使用　30 円 × 167 km ＝ 5,010 円） （宿泊費　16,500 円 × 0 泊 ＝ 0 円） （政務雑費　3,000 円 × 1 日 ＝ 3,000 円） （加減額1　0 円） （加減額2　0 円） （加減額3　0 円） 2 付随する経費　0 円 （参加費、資料代等　0 円） （手土産代　人数 0 人　円 × 箇所 ＝　円） （その他1　）　0 円） （その他2　）　0 円） （その他3　）　0 円）

領収書No

10200692

3/24

10200693

ご利用ありがとうございます。

NEXCO 中日本

料金所では一旦停車してください。

領　収　書

料金所　　飛島第二

お問合わせは、中日本お客さまセンター
フリーダイヤル　0120-922-229
上記番号をご使用になれないお客さまは
TEL　052-223-0333（有料）

16年　3月24日13時10分
車種　普通

通行料金　　￥520-
（現金）

ー入口料金所ー　みえ川越
ハイウェイカード・回数券の払戻しは
2016年3月31日をもって終了します。
中日本高速道路株式会社
愛知県名古屋市中区錦2-18-19
取扱番号207-00031258-00

ご利用ありがとうございます。

領　収　書

名古屋高速道路公社
TEL（052）919-3200
料金所　白川　　車線01

普　通

2016年　3月24日 16:06
料　金　　770円
現金　770円

1808

ご利用ありがとうございます。

NEXCO 中日本

料金所では一旦停車してください。

領　収　書

料金所　　鈴鹿

お問合わせは、中日本お客さまセンター
フリーダイヤル　0120-922-229
上記番号をご使用になれないお客さまは
TEL　052-223-0333（有料）

16年　3月24日16時43分
車種　普通

通行料金　　￥1，270-
（現金）

ー入口料金所ー　名古屋西
ハイウェイカード・回数券の払戻しは
2016年3月31日をもって終了します。
中日本高速道路株式会社
愛知県名古屋市中区錦2-18-19
取扱番号211-00471614-00

調査研究費　　**旅費等支出計算書**　　会派分

旅行者 職氏名	三重県議会議員　　小林　正人　㊞
用途	保育の現状と課題についての意見交換等調査
日程 及び 行き先	平成　28　年　3　月　26　日　～平成　28　年　3　月　26　日 三重　都・道・府・県　（郡）　鈴鹿　市・町・村 （行き先の名称）加佐登地区保育所
支出内訳	1　旅費　3,480　円 （運賃等1　0　円） （運賃等2　0　円） （運賃等3　0　円） （運賃等4　0　円） （運賃等5　0　円） （自家用車使用　30　円　×　16　km　＝　480　円） （宿泊費　16,500　円　×　0　泊　＝　0　円） （政務雑費　3,000　円　×　1　日　＝　3,000　円） （加減額1　0　円） （加減額2　0　円） （加減額3　0　円） 2　付随する経費　0　円 （参加費、資料代等　0　円） （手土産代　人数　0　人　円　×　箇所　＝　円） （その他1　）　0　円） （その他2　）　0　円） （その他3　）　0　円）

領収書No

10200694

調査研究費　　**旅費等支出計算書**　　会派分

旅行者 職氏名	三重県議会議員　　小林　正人　　㊞
用途	地域諸問題についての意見交換等調査
日程 及び 行き先	平成　28　年　3　月　27　日　～平成　28　年　3　月　27　日 三重　都・道・府・県　（郡）　鈴鹿　市・町・村 （行き先の名称）稲生地区集会所、赤坂集会所

支出内訳							
1 旅費							3,630 円
（運賃等1							0 円）
（運賃等2							0 円）
（運賃等3							0 円）
（運賃等4							0 円）
（運賃等5							0 円）
（自家用車使用	30 円	×	21 km	＝			630 円）
（宿泊費	16,500 円	×	0 泊	＝			0 円）
（政務雑費	3,000 円	×	1 日	＝			3,000 円）
（加減額1							0 円）
（加減額2							0 円）
（加減額3							0 円）
2 付随する経費							0 円
（参加費、資料代等							0 円）
（手土産代　人数 0 人	円	×	箇所	＝			円）
（その他1			）				0 円）
（その他2			）				0 円）
（その他3			）				0 円）

領収書No

10200695

調査研究費　　# 旅費等支出計算書　　会派分

旅行者 職氏名	三重県議会議員　　小林　正人　　㊞
用途	教育問題についての意見交換等調査、道路整備に関する意見交換等調査
日程 及び 行き先	平成　28　年　3　月　28　日　～平成　28　年　3　月　28　日 三重　都・道・府・県　（郡）　鈴鹿　市・町・村 （行き先の名称）若松公民館、建設事務所、市役所

支出内訳	1 旅費						3,780	円
	（運賃等1						0	円）
	（運賃等2						0	円）
	（運賃等3						0	円）
	（運賃等4						0	円）
	（運賃等5						0	円）
	（自家用車使用	30	円	×	26 km	＝	780	円）
	（宿泊費	16,500	円	×	0 泊	＝	0	円）
	（政務雑費	3,000	円	×	1 日	＝	3,000	円）
	（加減額1						0	円）
	（加減額2						0	円）
	（加減額3						0	円）
	2 付随する経費						0	円
	（参加費、資料代等						0	円）
	（手土産代　人数 0 人		円	×	箇所	＝		円）
	（その他1				）		0	円）
	（その他2				）		0	円）
	（その他3				）		0	円）

領収書No

10200696

調査研究費　　**旅費等支出計算書**　　会派分

旅行者 職氏名	三重県議会議員　　小林　正人　　印
用途	障がい者福祉の現状と課題についての意見交換等調査、茶業振興に関する意見交換等調査
日程 及び 行き先	平成　28　年　3　月　29　日　～平成　28　年　3　月　29　日 三重　都・道・府・県　（郡）　鈴鹿　市・町・村 （行き先の名称）八野生活支援センター、椿会館

支出内訳							
1 旅費						4,020	円
（運賃等1						0	円）
（運賃等2						0	円）
（運賃等3						0	円）
（運賃等4						0	円）
（運賃等5						0	円）
（自家用車使用	30	円	×	34	km ＝	1,020	円）
（宿泊費	16,500	円	×	0	泊 ＝	0	円）
（政務雑費	3,000	円	×	1	日 ＝	3,000	円）
（加減額1						0	円）
（加減額2						0	円）
（加減額3						0	円）
2 付随する経費						0	円
（参加費、資料代等						0	円）
（手土産代　人数 0 人		円	×		箇所 ＝		円）
（その他1					）	0	円）
（その他2					）	0	円）
（その他3					）	0	円）

領収書No

10200697

調査研究費　　**旅費等支出計算書**　　会派分

旅行者 職氏名	三重県議会議員　　小林　正人　　印
用途	地域諸問題についての意見交換等調査、文化振興についての意見交換等調査
日程 及び 行き先	平成　28　年　3　月　30　日　～平成　28　年　3　月　30　日 三重　都・道・府・県　（郡）　鈴鹿　市・町・村 （行き先の名称）稲生地区集会所、ふれあいセンター
支出内訳	1 旅費　3,630 円 （運賃等1　0 円） （運賃等2　0 円） （運賃等3　0 円） （運賃等4　0 円） （運賃等5　0 円） （自家用車使用　30 円 × 21 km ＝ 630 円） （宿泊費　16,500 円 × 0 泊 ＝ 0 円） （政務雑費　3,000 円 × 1 日 ＝ 3,000 円） （加減額1　0 円） （加減額2　0 円） （加減額3　0 円） 2 付随する経費　0 円 （参加費、資料代等　0 円） （手土産代　人数 0 人　円 × 箇所 ＝　円） （その他1　）　0 円） （その他2　）　0 円） （その他3　）　0 円）

領収書No

10200698

調査研究費　　**旅費等支出計算書**　　会派分

旅行者 職氏名	三重県議会議員　　田中　祐治　　印
用途	魚介類など海産資源の調査、松阪地区交通安全協会安全大会
日程 及び 行き先	平成　27　年　5　月　23　日　～平成　27　年　5　月　23　日 三重　都・道・府・県　（郡）　松阪　市・町・村 （行き先の名称）松名瀬海岸、クラギ文化ホール
支出内訳	1 旅費　3,780 円 （運賃等1　0 円） （運賃等2　0 円） （運賃等3　0 円） （運賃等4　0 円） （運賃等5　0 円） （自家用車使用　30 円 × 26 km ＝ 780 円） （宿泊費　16,500 円 × 0 泊 ＝ 0 円） （政務雑費　3,000 円 × 1 日 ＝ 3,000 円） （加減額1　0 円） （加減額2　0 円） （加減額3　0 円） 2 付随する経費　0 円 （参加費、資料代等　0 円） （手土産代　人数 0 人　円 × 箇所 ＝　円） （その他1　）　0 円） （その他2　）　0 円） （その他3　）　0 円）

領収書No

10200699

調査研究費　　# 旅費等支出計算書　　会派分

旅行者 職氏名	三重県議会議員　　田中　祐治
用途	憲法改正について調査、簡易水道についての調査
日程 及び 行き先	平成　27　年　5　月　27　日　～平成　27　年　5　月　27　日 三重　都・道・府・県　（郡）　津、松阪　市・町・村 （行き先の名称）三重県総合文化センター、朝見地区市民センター
支出内訳	1 旅費　4,620 円 （運賃等1　0 円） （運賃等2　0 円） （運賃等3　0 円） （運賃等4　0 円） （運賃等5　0 円） （自家用車使用　30 円 × 54 km ＝ 1,620 円） （宿泊費　16,500 円 × 0 泊 ＝ 0 円） （政務雑費　3,000 円 × 1 日 ＝ 3,000 円） （加減額1　0 円） （加減額2　0 円） （加減額3　0 円） 2 付随する経費　0 円 （参加費、資料代等　0 円） （手土産代　人数 0 人　円 × 箇所 ＝　円） （その他1　）　0 円） （その他2　）　0 円） （その他3　）　0 円）

領収書No

10200700

調査研究費　　**旅費等支出計算書**　　会派分

旅行者 職氏名	三重県議会議員　　田中　祐治　　㊞
用途	県行政等に関する勉強会、防犯活動に関する調査
日程 及び 行き先	平成　27　年　6　月　5　日　～平成　27　年　6　月　5　日 三重　　都・道・府・県　　（郡）　津、松阪　　市・町・村 （行き先の名称）三重県議会棟、朝見地区市民センター
支出内訳	1 旅費　　4,560　円 （運賃等1　　0　円） （運賃等2　　0　円） （運賃等3　　0　円） （運賃等4　　0　円） （運賃等5　　0　円） （自家用車使用　　30　円　×　52　km　＝　1,560　円） （宿泊費　　16,500　円　×　0　泊　＝　0　円） （政務雑費　　3,000　円　×　1　日　＝　3,000　円） （加減額1　　0　円） （加減額2　　0　円） （加減額3　　0　円） 2 付随する経費　　0　円 （参加費、資料代等　　0　円） （手土産代　　人数　0　人　　円　×　　箇所　＝　　円） （その他1　　）　　0　円） （その他2　　）　　0　円） （その他3　　）　　0　円）

領収書No

10200701

調査研究費　　**旅費等支出計算書**　　会派分

旅行者 職氏名	三重県議会議員　　田中　祐治　　㊞
用途	6月定例会議案の調査、保護観察等に関する調査
日程 及び 行き先	平成　27　年　6　月　11　日　～平成　27　年　6　月　11　日 三重　都・道・府・県　（郡）　松阪　市・町・村 （行き先の名称）三重県議会棟、松阪更生保護サポートセンター
支出内訳	1 旅費　4,500 円 （運賃等1　0 円） （運賃等2　0 円） （運賃等3　0 円） （運賃等4　0 円） （運賃等5　0 円） （自家用車使用　30 円 × 50 km ＝ 1,500 円） （宿泊費　16,500 円 × 0 泊 ＝ 0 円） （政務雑費　3,000 円 × 1 日 ＝ 3,000 円） （加減額1　0 円） （加減額2　0 円） （加減額3　0 円） 2 付随する経費　0 円 （参加費、資料代等　0 円） （手土産代　人数 0 人　円 × 箇所 ＝　円） （その他1　）　0 円） （その他2　）　0 円） （その他3　）　0 円）

領収書No

調査研究費　　**旅費等支出計算書**　　会派分

旅行者 職氏名	三重県議会議員　　田中　祐治　　印
用途	河川堆積土砂の調査、土砂災害警戒区域指定に関する調査
日程 及び 行き先	平成　27　年　6　月　15　日　～平成　27　年　6　月　15　日 三重　都・道・府・県　（郡）　津、松阪　市・町・村 （行き先の名称）三重国道河川事務所、松阪市役所、飯南振興局、飯高振興局
支出内訳	1 旅費　6,930 円 （運賃等1　0 円） （運賃等2　0 円） （運賃等3　0 円） （運賃等4　0 円） （運賃等5　0 円） （自家用車使用　30 円 × 131 km ＝ 3,930 円） （宿泊費　16,500 円 × 0 泊 ＝ 0 円） （政務雑費　3,000 円 × 1 日 ＝ 3,000 円） （加減額1　0 円） （加減額2　0 円） （加減額3　0 円） 2 付随する経費　0 円 （参加費、資料代等　0 円） （手土産代　人数 0 人　円 × 箇所 ＝　円） （その他1　）　0 円） （その他2　）　0 円） （その他3　）　0 円）

領収書No

10200703

調査研究費　　**旅費等支出計算書**　　会派分

旅行者 職氏名	三重県議会議員　　田中　祐治　　㊞
用途	道路維持管理、固定資産税、農林水産等に関する調査
日程 及び 行き先	平成　27　年　6　月　18　日　～平成　27　年　6　月　18　日 三重　　都・道・府・県　　（郡）　松阪、津　　市・町・村 （行き先の名称）高須町、松阪市役所、日丘町、三重県議会棟
支出内訳	1　旅費　　4,770　円 （運賃等1　　0　円） （運賃等2　　0　円） （運賃等3　　0　円） （運賃等4　　0　円） （運賃等5　　0　円） （自家用車使用　　30　円　×　59　km　＝　1,770　円） （宿泊費　　16,500　円　×　0　泊　＝　0　円） （政務雑費　　3,000　円　×　1　日　＝　3,000　円） （加減額1　　0　円） （加減額2　　0　円） （加減額3　　0　円） 2　付随する経費　　0　円 （参加費、資料代等　　0　円） （手土産代　　人数　0　人　　円　×　　箇所　＝　　円） （その他1　　）　　0　円） （その他2　　）　　0　円） （その他3　　）　　0　円）

領収書No

10200704

調査研究費

旅費等支出計算書

会派分

旅行者 職氏名	三重県議会議員　田中　祐治　印
用途	松阪市の景気動向の調査、洞爺湖サミットの調査
日程 及び 行き先	平成　27　年　6　月　22　日　～平成　27　年　6　月　22　日 三重　都・道・府・県　（郡）　松阪、津　市・町・村 （行き先の名称）松阪商工会議所、三重県議会棟

支出内訳	1 旅費						4,800	円
	（運賃等1						0	円）
	（運賃等2						0	円）
	（運賃等3						0	円）
	（運賃等4						0	円）
	（運賃等5						0	円）
	（自家用車使用	30	円	×	60 km	＝	1,800	円）
	（宿泊費	16,500	円	×	0 泊	＝	0	円）
	（政務雑費	3,000	円	×	1 日	＝	3,000	円）
	（加減額1						0	円）
	（加減額2						0	円）
	（加減額3						0	円）
	2 付随する経費						0	円
	（参加費、資料代等						0	円）
	（手土産代　人数 0 人		円	×	箇所	＝		円）
	（その他1				）		0	円）
	（その他2				）		0	円）
	（その他3				）		0	円）

領収書No

10200705

調査研究費　　**旅費等支出計算書**　　会派分

旅行者 職氏名	三重県議会議員　　田中　祐治　　㊞
用途	青少年の健全育成、郷土文化の継承等の調査
日程 及び 行き先	平成　27　年　6　月　24　日　～平成　27　年　6　月　24　日 三重　都・道・府・県　（郡）　津、松阪　市・町・村 （行き先の名称）議会棟、ハートフルみくも、三社みこし事務所
支出内訳	1 旅費　4,680 円 （運賃等1　0 円） （運賃等2　0 円） （運賃等3　0 円） （運賃等4　0 円） （運賃等5　0 円） （自家用車使用　30 円 × 56 km ＝ 1,680 円） （宿泊費　16,500 円 × 0 泊 ＝ 0 円） （政務雑費　3,000 円 × 1 日 ＝ 3,000 円） （加減額1　0 円） （加減額2　0 円） （加減額3　0 円） 2 付随する経費　0 円 （参加費、資料代等　0 円） （手土産代　人数 0 人　円 × 箇所 ＝　円） （その他1　）　0 円） （その他2　）　0 円） （その他3　）　0 円）

領収書No

10200706

調査研究費　　**旅費等支出計算書**　　会派分

旅行者 職氏名	三重県議会議員　　田中　祐治　　印
用途	海水浴場に関する調査、木材市場の価格に関する調査
日程 及び 行き先	平成　27　年　6　月　27　日　～平成　27　年　6　月　27　日 三重　都・道・府・県　（郡）　松阪　市・町・村 （行き先の名称）松名瀬海岸、ミヤックス
支出内訳	1 旅費　3,600 円 （運賃等1　0 円） （運賃等2　0 円） （運賃等3　0 円） （運賃等4　0 円） （運賃等5　0 円） （自家用車使用　30 円 × 20 km ＝ 600 円） （宿泊費　16,500 円 × 0 泊 ＝ 0 円） （政務雑費　3,000 円 × 1 日 ＝ 3,000 円） （加減額1　0 円） （加減額2　0 円） （加減額3　0 円） 2 付随する経費　0 円 （参加費、資料代等　0 円） （手土産代　人数 0 人　円 × 箇所 ＝ 円） （その他1　）　0 円） （その他2　）　0 円） （その他3　）　0 円）

領収書No

10200707

調査研究費　　# 旅費等支出計算書　　会派分

旅行者 職氏名	三重県議会議員　田中　祐治　印
用途	ミラノ国際博覧会・国際観光政策現地調査
日程 及び 行き先	平成　27　年　6　月　30　日　～平成　27　年　7　月　6　日 大阪・イタリア　都・道・府・県　（郡）泉佐野、ミラノ、ローマ　市・町・村 （行き先の名称）ミラノ国際博覧会会場、カッシーナ・クッカーニャ（ミラノ市） ホテルメディテラネオ（ローマ市）

支出内訳							
1 旅費							604,280 円
（運賃等1	近鉄：津⇔大阪難波往復						6,000 円）
（運賃等2	南海：南海難波⇔関西空港						2,860 円）
（運賃等3	飛行機：関西空港⇔イタリア						399,000 円）
（運賃等4	専用車：ミラノ滞在期間（7/1～7/2）						37,000 円）
（運賃等5	電車：ミラノ⇒ローマ						17,200 円）
（運賃等6	専用車：ローマ滞在期間（7/3と7/5）						42,000 円）
（運賃等7							0 円）
（運賃等8							0 円）
（運賃等9							0 円）
（運賃等10							0 円）
（自家用車使用	30 円	×	24 km	＝			720 円）
（宿泊費	16,500 円	×	0 泊	＝			0 円）
（政務雑費	3,000 円	×	2 日	＝			6,000 円）
（加減額1	宿泊費（甲地方）21,500円×3泊						64,500 円）
（加減額2	通訳（ミラノ調査分）						29,000 円）
（加減額3	※7/4の宿泊費は政務対象外						0 円）
2 付随する経費							55,820 円
（参加費、資料代等	ミラノ国際博覧会2Dayパス						7,800 円）
（手土産代	人数 0 人	円	×	箇所	＝		円）
（その他1	関西空港利用税					）	3,040 円）
（その他2	現地空港税					）	6,740 円）
（その他3	燃油サーチャージ、航空保険料					）	35,000 円）
（その他4	企画手配料金					）	3,240 円）
（その他5						）	0 円）

領収書No

10200708

第１３号様式（第９条第２項第２号関係）

政務活動報告書

会派名 代表者名	自民党　　山本　勝
旅行者 職氏名	中森　博文　　青木　謙順　　中嶋　年規 野口　正　　田中　祐治　　木津　直樹
日程 及び 行き先	平成２７年６月３０日～７月６日　（７泊　うち１泊は政務活動対象外） ミラノ国際博覧会会場（イタリア　ミラノ市） カッシーナ・クッカーニャ（イタリア　ミラノ市） ホテルメディテラネオ（イタリア　ローマ市）
目的	食関連産業の振興政策、インバウンド政策に関する調査
経費内訳	別添「旅費等支出計算書」のとおり
概要等	（６月３０日） 夜間に関西国際空港を出発のため機内泊。 （７月１日） 本県が食関連産業振興の一環としてミラノ国際博覧会へ出展、三重の食のPRならびに誘客活動等を行うにあたり調査を行った。 ＜ミラノ国際博覧会 三重県出展概要＞ ミラノ国際博覧会は、平成27年5月1日から10月31日までの184日間にわたり、「地球に食料を、生命にエネルギーを」をテーマに開催。142カ国と国際機関が参加し展示やイベントを繰り広げられている。私たちにとって身近な話題である「食」に関して、世界の異なる地域での食料不足の問題、食育の問題、遺伝子組換え物質といった広いテーマを扱っている。 三重県は、7月1日から4日までの4日間、日本館のイベント広場に出展し三重の食の魅力をアピールした。併せてミラノ市内において、食関連産業の関係者やマスコミ、消費者等に販路開拓や海外からの誘客に繋がる情報発信を行った。 この日は三重県デー初日のオープニングイベントを開催。日本館２階に位置するイベント広場において相可高校の生徒による日本料理の実演、イタリア語に翻訳された本県PRビデオの上映、鈴木英敬知事による伊勢志摩サミットのPRなどが行われた。イベント広場では期間中、日本の35

10200709

	自治体が出展を予定しており、県内からは伊賀市が6月28日から30日まで、「伊賀流忍者の精神と食文化」をテーマに出展した。忍者はイタリアをはじめヨーロッパでは日本のアニメの影響もあり多くの注目を集めていた。インバウンド政策の一環として忍者の活用は不可欠との思いを持った。 また、第27回全国菓子大博覧会・三重実行委員会の濱田典保委員長がイタリア語で平成29年4月21日（金）から5月1日（日）に伊勢市で開催される同博覧会のＰＲ。今回のミラノ博の出展コンセプトでもある「食と祈りの食卓」を体感していただくために、高校生レストランのシェフでもある三重県立相可高等学校の生徒が、一流の料理人になるという自身の夢についてイタリア語で語り、高校生自らがミラノで仕入れた食材を使って「鯛の出汁茶漬け」の料理の実演及び試食の振る舞いを行った。その際には、京都吉兆の徳岡邦夫総料理長も参加し、高校生の実演を温かい目で見守りながら日本料理の素晴らしさについて説明を行った。 三重県の出展初日となるこの日は、約700名の来場者がイベント会場を訪れ、有意義なオープニングセレモニーとなった。 ＜レセプションの概要＞ その後、会場を移動し、イタリアのマスコミや食関連産業の関係者等を集めた三重県主催のレセプションが開催された。レセプションでは鈴木英敬知事による三重県PR、安倍首相のビデオメッセージ、全国菓子大博覧会実行委員会濱田委員長のあいさつ、日本料理に関するトークセッションを経て、本県食材を用いた料理を提供し、体感を通じてのPRを展開した。 （7月2日） この日は、ミラノ国際博覧会における日本館の認知度や各国の出展内容等について会場を訪れ調査を行った。 ＜ミラノ国際博覧会の概要＞ ミラノ国際博覧会開催期間中、全ての参加国は自国の食の豊かさや生産性を表現し、自国の名物料理・食品を味わってもらう機会を得ることが出来る。世界文化遺産に登録された「和食」文化の世界への発信の舞台になる上、優れて高いレベルで生産・維持・運送される「食料の技術大国」日本を多くの方々に知って頂くチャンスでもあり、日本館は大変人気を集めていた。今回の万博で目立ったのは、パビリオン内や敷地内に緑地や林や森、あるいは庭園をつくる館が多数みられた。緑との共生・緑の維持がテーマと思える。 主要パビリオンの概要は以下のとおり。 ≪日本館≫博覧会出展パビリオンの中で最大級の規模（敷地面積約4,170平方メートル）で最先端の映像演出による世界や日本の食文化の多様性の紹介やレストラン型のシアターなど、5月1日の博覧会開幕以降、トップクラスの人気を博し、土日には約3,000が入場している。日本館の建物の素材はすべて木材。しかも、釘を使わない「立体木格子」の構造。そこに色鮮やかな日本各県の銘酒樽を並べアクセントを作っている。 展示内容は「人と自然が共に生きる相生の世界」、「自然と寄り添い、多

	様な恵みを育む日本の食の産地」、「未来につながる伝統の知恵と技。日本食は「未来食」」、「日本の農と食、食文化の多様性、さらなる拡がり」、「伝統と革新がもたらす“クールジャパンダイニング”」、「食卓から始まる人びとの想い、絆。日本食は世界をつなぐ「地球食」」の6ゾーンで構成されバーチャル技術を駆使した分かりやすい展示内容となっていた。コンセプトとしては「自然環境と調和した食の多様性、安全・安心な食材と豊かな人間関係」に力点が置かれており「和食」文化をしっかりと伝えるものであった。 ≪イタリア館≫内部6階建の芸術的な建築物は「生命の木」をイメージした会場でもっとも大きなパビリオンで、閉幕後はこの広場のランドマークとして利用される予定。外壁は光触媒素材を使用しており、太陽の光を受けると空気中の一酸化窒素や窒素酸化物を吸収することができる。イタリアの歴史、食文化、食器類などについて映像を用いながら展示していた。 ≪ドイツ館≫風力を彷彿させるイメージのパビリオン。コンセプトは、ミラノ万博のテーマ Feeding The Planet, Energy For Life（地球に栄養を与え育み、生命のエネルギーを生み出す）に沿って、再生エネルギーを主に、地球、自然を体感できる。「持続可能性」を中心にすえ、気候変動と生物多様性の面から食料生産を考え、消費と食品廃棄も取り上げている。 ≪アメリカ館≫2階建てのパビリオンは屋上にパノラマのテラスが作られ、カフェ、講堂、中庭なども設置。壁はビデオスクリーンに覆われ、またアメリカ50州からの運ばれてきた植物の垂直庭園などが天井に届く高さまで置かれていた。アメリカ館のテーマは「フードシステム」で、オバマ大統領自ら、アメリカがいかに農業生産量を上げ食料不足の解決に貢献しているかを力説。そのキーとなるのが遺伝子組み換え技術との解説がなされていた。同時に多民族国家アメリカをテーマにして、白人家庭、中国人家庭、インド系など様々なファミリーの「祝の食卓」を紹介していた。 ≪ロシア館≫ロシアのパビリオンは建築物として高い評価を得てきており、1937年のパリ万博ではグランプリを、2010年の上海万博では銀賞を獲得している。館内では、壁パネル一面がロシア国内のさまざまな地方料理の紹介となっていた。そして、ロシアで初めて、ロシア20数州の地方料理を集大成した料理本が刊行されたということで大判豪華本を陳列。ウクライナ問題が発生するなかソフトイメージを強調している感もあった。 ミラノ博覧会会場の調査ののち、ミラノ市内中心部にある古民家を活用した複合商業施設（カッシーナ・クッカーニャ）で「三重ＷＥＥＫ」と銘打って、県産品のテストマーケティング（試験販売）のを実施している会場を視察。6月24日から7月7日までの間、毎日15時から21時まで、多くのミラノ市民が訪れる場を生かして、三重県の特産品のテストマーケティングを通して、現地の消費動向などを把握しその後の商品改良などに活用する計画である。 テストマーケティングには、県内35事業者が参加し、約150品目を出展、前日の7月1日には約150名が来場しこの日までの8日間で1,220人の来場者が訪れている。出展業者とのヒアリングでは、三重県の名産品につい

	て大変多くの興味を持ってもらうものの輸送コスト高に伴う単価設定や供給数量など本格的な輸出取引を実現するには多くの課題があることを実感したとの声があり、県による複数業者を束ねた輸出支援策を求める声もあった。また、イタリア人の味覚や視覚は日本人と異なることもあり、消費者ニーズを的確に把握することの困難さを訴える出展業者もみえた。こうした課題をこのイタリアの地で体感することの意義を評価する業者は非常に多かったと感じた。 （7月3日） 午前中はミラノからローマへ移動。 午後は「観光施策におけるインバウンド施策について」をテーマに、ローマ館トラベルの市川ディレクター（1946 年生まれ 1970 年にローマに移住）と意見交換を行った。 市川ディレクターからのレクチャーのポイントは以下のとおり。 ・インターネットが登場し、これまでは体感するしか得られなかった情報がインターネットでも把握できるようになった ・旅には夢があり、夢を与えてくれる、そういったものがあったにも係らず、インターネットで現実化してくると、表面しか見えないという部分があってもそれで十分満足してしまう。 ・インバウンドも変わってきている。日本ではインバウンドがどんどん増えてきて、東南アジアとか中国がダントツであると思うが、ヨーロッパからもどんどん増えてきている。 ・70年代後半にイタリアへ日本の漫画が入ってきた。それを手にした世代は今50歳代。漫画を通して日本の文化に興味を持つ層が増えている。 ・日本に行っても英語表示が小さくてわかりにくいとの声をよく聞く。サミットに間に合うのであれば英語表示は大きくしたほうがよい。ビジュアル的に「我々はあなたたちを待っていました」という現われにもなる。 その後、以下の質疑応答を行った。 Q：来年のサミットで神宮も世界的に発信する舞台として安倍総理もできるならば参拝してもらいたいという考えは持っているが、宗教上の問題から考えると難しいのではないか。 A：日本が逆にみんなに訴えればいい。我々は宗教的にナチュラルである。だから日本人のみがそれができる。イスラムもキリストも全部乗り越えた本当の意味での世界の平和を我々は歴史的に証明できる。我々はこの宗教であってはいけないとは言っていない。 Q：三重県にどうやって観光客を誘致するか。 A：食べ物である。特に食べるものに対してファーストフードの影響が少しずつ分かってきた。便利、合理的であるということを生活の中の食事に入れた。簡単に食べられる。 それに対し、スローフードはイタリアから始まったが、スローフードはあまり理解されていない。スローフードを見直すために、お寿司、刺身などの、日本料理がある。 イタリアでは若者の三分の一が肥満である。電子レンジで温めて食べ

10200712

る。それが見直されているのがＥＸＰＯである。だから新鮮なものをそこに来てもらって、そこの物を食べる。旬のものを食べる。自然からの受け承りものだからこそ新鮮。生で食べるものがよい。今大腸がんが増えている。大腸癌の原因は食事である、だから食事をどのようにやっていくのかという原点に戻らなければならない。

Ｑ：イタリア人から見て日本は遠い国というイメージはあるのか。

Ａ：飛行機で 12 時間は長い。

≪所感≫

ミラノ国際博覧会

ミラノ国際博覧会は、「地球に食料を、生命にエネルギーを」のテーマのもと 142 の国や地域、国際機関が参加し、世界の人々に安全かつ健康的な食料を持続的に供給していくため、どのようなビジョンを描いているか、世界に向けてメッセージを発信していく場である。

世界は食料に関して多くの課題を抱えている。発展途上国の飢えは解決されることなく、一方先進国では飽食と食料の浪費という不均衡がある。こうした課題は、一国の努力で解決できるものでなく、長期間の取組と、国境を越えた協力が必要となる。

背景には、世界の人口が急増する一方で、貧富の差の広がりや環境破壊によって食料の確保が課題となっていることがある。ローマに農業支援や食料援助を担う国連食糧農業機関（ＦＡＯ）の本部があり、飢餓に苦しむアフリカと地中海をはさんで向き合う地理的な事情もある。

こうした背景は世界各地で異なる気候や風土に適応した形で営まれる農林水産業と多様な食文化に裏づけされたものであり、来場者による問題意識の共有と解決の方策への気づき、さらには自らの具体的な行動へ繋がっていくことが期待される。

インターネットで世界の情報が得られる時代に、多くの国がミラノに集まってパビリオン出展する意味はあるのかという疑問があったが、実際にミラノ万博会場を訪れ、様々なパビリオンを見学することで、参加国それぞれが、独自の立場で表現していることや、内容の多様性に感動した。

また、インターネットで収集した情報とは異質なものであることも解った。インターネットでは、表面しか見えない。現場に行って実際に観て、聴いて、肌で感じて奥深さを実感した。

共通のテーマであるにも拘らず、出展内容が全く異なっている。「食」がテーマでありながら、「食」にもまったく触れていない国も多かった。四季がない、水がない、耕作地がない、厳しい自然環境にある国では、食糧や水の供給が最大課題かも知れない。

四季に恵まれ、豊かな食生活を楽しめる日本の食文化は、地球レベルでは稀な国であることを認識した。幸運な国であるからこそ、地球レベルの食の問題にどう貢献していくのか、重要な課題であると感じた。

インバウンド観光に関する意見交換会

外国人観光客の誘致は、少子高齢化や人口減少が進む中で日本が経済成

10200713

	長を続けるためには不可欠の成長戦略である。このため、日本では外国人観光客誘致戦略を掲げる自治体が少なくない。三重県においても重要なテーマの一つである。 県内には歴史的・文化的遺産、温泉や美しい自然環境に恵まれた観光地が多い。また、ミラノ国際博覧会で示されたように多くの食材と「和食」を中心とした豊富な食を提供することができる。本当の意味での「スローフード」を提供できる本県はイタリアをはじめヨーロッパ諸国の人々の旅行先として十分な訴求力があることを再認識することができた。 一方で英語表記が見えづらいなど、ハード面での受け入れ態勢の整備の重要性、ソフト面においては「おもてなし」という日本独自の高いホスピタリティーをいかに発揮していくのかという課題が明らかになった。 本県で平成28年に開催される伊勢志摩サミットを機にグローバルな潮流に目を向け、既存の常識に捉われず外国人の目線に立った発想と工夫を重ね、個々の観光地が広域連携するとともにそれぞれの地域の特性を生かし、努力を続けることこそが、「観光立県三重」実現への近道と理解した。

10200714

ミラノ万博、ローマ視察 明細書

三重県議会議員ミラノ博覧会視察団 様

2015年6月30日(火)～7月6日(月) 7日間

内容	金額(単位)	
航空運賃(関西-ミラノ)往復 ビジネスクラス利用	399,000	円
関西空港利用税	3,040	円
現地空港税	6,740	円
燃油サーチャージ、航空保険料	35,000	円
バスチャーター料金 ミラノ滞在	37,000	円
通訳ガイド斡旋料金 ミラノ滞在	29,000	円
バスチャーター料金 ローマ滞在	42,000	円
通訳ガイド斡旋料金 ローマ滞在	32,000	円
ミラノ駅-ローマ駅 高速鉄道料金(1等)	17,200	円
ミラノ博覧会 入場料金(2日間)	7,800	円
企画手配料金	3,240	円
合計金額	612,020	円

領 収 証

No.

27年7月29日

三重県議会ミラノ視察団 畔祐治 様

金額 ¥612,020—

但し 航空券 空港税 燃油 航空保険 バス代 通訳ガイド 鉄道料

上記の金額正に領収いたしました ミラノ博入場料 企画手配料

収入印紙 日本郵便 [redacted]

内 訳

税抜金額

消費税額等(%)

JTB総合提携店

㈱三重旅行サービス

アピタ ☎0595-26-0211 アピタ名張店 ☎0595-68-5181

伊賀上野店 ☎0595-21-2917

[redacted]

10200715

イタリア　ミラノ国際博覧会視察団　行程表

月日	現地時間	地　名	内　　容	政務雑費	宿泊費	通　訳	備　考
6/30 (火)	20:30	関西国際空港	イスタンブール経由でイタリアへ	国内 3, 000 円	—	—	トルコ航空
7/1 (水)	12:00～	ミラノ博会場	三重県出展に関する調査	— 専用車の利用	○ 甲地方	○	
	20:30～	ミラノ市内	三重県主催レセプションへの参加				
7/2 (木)	終日	ミラノ博会場、ミラノ市内	ミラノ博調査、三重県テストマーケティング調査	— 専用車の利用	○ 甲地方	○	
7/3 (金)	午前	ミラノ	ローマへ移動	— 専用車の利用	○ 甲地方	○ ミラノのみ、ローマは政務対象外	電車
	午後	ローマ	観光交流に関する意見交換				
7/4 (土)	終日	ローマ	帰国便の関係と現地休日のため活動除外日	— 政務対象外	— 政務対象外	—	
7/5 (日)	17:00	ローマ国際空港	イスタンブール経由で関西国際空港へ	— 専用車の利用	—	— 政務対象外	トルコ航空
7/6 (月)	17:55	関西国際空港	到着	国内 3, 000 円	—	—	

10200716

参考様式第２）

宿　泊　証　明　書

(Certification of Stay)

宿泊者氏名 'Name)	**Yuji TANAKA**
宿　泊　日 (Day)	2015 年 7 月 1 日から 2 泊 (Date of stay and nights)

上記のとおり宿泊したことを証明します。

(We certificate you have stayed at our facility.)

2015 年 7 月 3 日 (Date)

ECCE S.p.A.

宿泊施設名 HOTEL MICHELANGELO 印

(Name of facility)

※　上記様式は、政務活動用務で宿泊を要した場合に、宿泊先で発行を依頼し、旅費等支出計算書に添付するものとする。

※　宿泊先で同様の内容が記載された宿泊先所定の証明書がある場合は、それをもって代えることができる。

10200717

参考様式第２）

宿　泊　証　明　書

(Certification of Stay)

宿泊者氏名 (Name)	**Yuji TANAKA**
宿　泊　日 (Day)	2015 年 7 月 3 日から 2 泊 (Date of stay and nights)

上記のとおり宿泊したことを証明します。

(We certificate you have stayed at our facility.)

2015 年 7 月 5 日 (Date)

HOTEL M[redacted]ERRANEO
[redacted]A

宿泊施設名 印

(Name of facility)

※　上記様式は、政務活動用務で宿泊を要した場合に、宿泊先で発行を依頼し、旅費等支出計算書に添付するものとする。

※　宿泊先で同様の内容が記載された宿泊先所定の証明書がある場合は、それをもって代えることができる。

10200718

調査研究費　　**旅費等支出計算書**　　会派分

旅行者 職氏名	三重県議会議員　　田中　祐治
用途	団体からの要望聴き取り、伝統文化に関する調査
日程 及び 行き先	平成　27　年　7　月　14　日　～平成　27　年　7　月　14　日 三重　都・道・府・県　（郡）　津、松阪　市・町・村 （行き先の名称）桜橋会館、松阪商工会議所
支出内訳	1 旅費　4,800 円 （運賃等1　0 円） （運賃等2　0 円） （運賃等3　0 円） （運賃等4　0 円） （運賃等5　0 円） （自家用車使用　30 円 × 60 km ＝ 1,800 円） （宿泊費　16,500 円 × 0 泊 ＝ 0 円） （政務雑費　3,000 円 × 1 日 ＝ 3,000 円） （加減額1　0 円） （加減額2　0 円） （加減額3　0 円） 2 付随する経費　0 円 （参加費、資料代等　0 円） （手土産代　人数 0 人　円 × 箇所 ＝　円） （その他1　）　0 円） （その他2　）　0 円） （その他3　）　0 円）

領収書No

10200719

調査研究費　　**旅費等支出計算書**　　会派分

旅行者 職氏名	三重県議会議員　　田中　祐治　　㊞					
用途	団体からの要望の聴き取り、安全な河川敷地利用の調査					
日程 及び 行き先	平成　27　年　7　月　15　日　～平成　27　年　7　月　15　日 三重　都・道・府・県　（郡）　津　市・町・村 （行き先の名称）桜橋会館、総合文化センター					
支出内訳	1 旅費					4,500 円
	（運賃等1					0 円）
	（運賃等2					0 円）
	（運賃等3					0 円）
	（運賃等4					0 円）
	（運賃等5					0 円）
	（自家用車使用	30 円	×	50 km	＝	1,500 円）
	（宿泊費	16,500 円	×	0 泊	＝	0 円）
	（政務雑費	3,000 円	×	1 日	＝	3,000 円）
	（加減額1					0 円）
	（加減額2					0 円）
	（加減額3					0 円）
	2 付随する経費					0 円
	（参加費、資料代等					0 円）
	（手土産代　人数 0 人	円	×	箇所	＝	円）
	（その他1			）		0 円）
	（その他2			）		0 円）
	（その他3			）		0 円）

領収書No

10200720

調査研究費　　**旅費等支出計算書**　　会派分

旅行者 職氏名	三重県議会議員　　田中　祐治　　印					
用途	団体からの要望の聴き取り、地域防犯の調査					
日程 及び 行き先	平成　27　年　7　月　17　日　～平成　27　年　7　月　17　日 三重　都・道・府・県　（郡）　津、松阪　市・町・村 （行き先の名称）桜橋会館、朝見地区市民センター					
支出内訳	1 旅費					4,560 円
	（運賃等1					0 円）
	（運賃等2					0 円）
	（運賃等3					0 円）
	（運賃等4					0 円）
	（運賃等5					0 円）
	（自家用車使用	30 円	×	52 km	＝	1,560 円）
	（宿泊費	16,500 円	×	0 泊	＝	0 円）
	（政務雑費	3,000 円	×	1 日	＝	3,000 円）
	（加減額1					0 円）
	（加減額2					0 円）
	（加減額3					0 円）
	2 付随する経費					0 円
	（参加費、資料代等					0 円）
	（手土産代　人数 0 人	円	×	箇所	＝	円）
	（その他1			）		0 円）
	（その他2			）		0 円）
	（その他3			）		0 円）

領収書No

10200721

調査研究費　　**旅費等支出計算書**　　会派分

旅行者 職氏名	三重県議会議員　　田中　祐治　　印					
用途	熊野・南牟婁の市・町議会議員の活動に関する調査、地域住民交流に関する調査					
日程 及び 行き先	平成　27　年　7　月　19　日　～平成　27　年　7　月　19　日 三重　都・道・府・県　（郡）　熊野、松阪　市・町・村 （行き先の名称）熊野市（みとりや）　嬉野グランド前駐車場					
支出内訳	1　旅費					9,900　円
	（運賃等1					0　円）
	（運賃等2					0　円）
	（運賃等3					0　円）
	（運賃等4					0　円）
	（運賃等5					0　円）
	（自家用車使用	30　円	×	230　km	＝	6,900　円）
	（宿泊費	16,500　円	×	0　泊	＝	0　円）
	（政務雑費	3,000　円	×	1　日	＝	3,000　円）
	（加減額1					0　円）
	（加減額2					0　円）
	（加減額3					0　円）
	2　付随する経費					0　円
	（参加費、資料代等					0　円）
	（手土産代　人数 0 人	円	×	箇所	＝	円）
	（その他1			）		0　円）
	（その他2			）		0　円）
	（その他3			）		0　円）

領収書No

10200722

調査研究費　　**旅費等支出計算書**　　会派分

旅行者 職氏名	三重県議会議員　　田中　祐治　　印
用途	”社会を明るくする運動”に関する調査
日程 及び 行き先	平成 27 年 7 月 20 日　～平成 27 年 7 月 20 日 三重　都・道・府・県　（郡）　松阪　市・町・村 （行き先の名称）農業屋コミュニティ文化センター
支出内訳	1 旅費　3,480 円 （運賃等1　0 円） （運賃等2　0 円） （運賃等3　0 円） （運賃等4　0 円） （運賃等5　0 円） （自家用車使用　30 円 × 16 km ＝ 480 円） （宿泊費　16,500 円 × 0 泊 ＝ 0 円） （政務雑費　3,000 円 × 1 日 ＝ 3,000 円） （加減額1　0 円） （加減額2　0 円） （加減額3　0 円） 2 付随する経費　0 円 （参加費、資料代等　0 円） （手土産代　人数 0 人　円 × 箇所 ＝ 円） （その他1　）　0 円） （その他2　）　0 円） （その他3　）　0 円）

領収書No

10200723

調査研究費　　**旅費等支出計算書**　　会派分

旅行者 職氏名	三重県議会議員　　田中　祐治　　印
用途	団体からの要望の聴き取り
日程 及び 行き先	平成　27　年　7　月　21　日　～平成　27　年　7　月　21　日 三重　都・道・府・県　（郡）　津　市・町・村 （行き先の名称）桜橋会館
支出内訳	1 旅費　4,440 円 （運賃等1　0 円） （運賃等2　0 円） （運賃等3　0 円） （運賃等4　0 円） （運賃等5　0 円） （自家用車使用　30 円 × 48 km ＝ 1,440 円） （宿泊費　16,500 円 × 0 泊 ＝ 0 円） （政務雑費　3,000 円 × 1 日 ＝ 3,000 円） （加減額1　0 円） （加減額2　0 円） （加減額3　0 円） 2 付随する経費　0 円 （参加費、資料代等　0 円） （手土産代　人数 0 人　円 × 箇所 ＝　円） （その他1　）　0 円） （その他2　）　0 円） （その他3　）　0 円）

領収書No

10200724

調査研究費　　**旅費等支出計算書**　　会派分

旅行者 職氏名	三重県議会議員　　田中　祐治　　㊞					
用途	河川環境に関する調査及び雲出川整備事業報告会					
日程 及び 行き先	平成　27　年　7　月　24　日　～平成　27　年　7　月　24　日 三重　都・道・府・県　（郡）　津　市・町・村 （行き先の名称）三重河川国道事務所、プラザ洞津					
支出内訳	1 旅費					4,500 円
	（運賃等1					0 円）
	（運賃等2					0 円）
	（運賃等3					0 円）
	（運賃等4					0 円）
	（運賃等5					0 円）
	（自家用車使用	30 円	×	50 km	＝	1,500 円）
	（宿泊費	16,500 円	×	0 泊	＝	0 円）
	（政務雑費	3,000 円	×	1 日	＝	3,000 円）
	（加減額1					0 円）
	（加減額2					0 円）
	（加減額3					0 円）
	2 付随する経費					0 円
	（参加費、資料代等					0 円）
	（手土産代　人数 0 人	円	×	箇所	＝	円）
	（その他1			）		0 円）
	（その他2			）		0 円）
	（その他3			）		0 円）

領収書No

10200725

調査研究費　　**旅費等支出計算書**　　会派分

旅行者 職氏名	三重県議会議員　　田中　祐治　　印
用途	第76回国民体育大会三重県準備委員会、団体からの要望聴き取り
日程 及び 行き先	平成　27　年　7　月　27　日　～平成　27　年　7　月　27　日 三重　都・道・府・県　（郡）　津　市・町・村 （行き先の名称）ホテルグリーンパーク津、桜橋会館
支出内訳	1 旅費　4,440 円 （運賃等1　0 円） （運賃等2　0 円） （運賃等3　0 円） （運賃等4　0 円） （運賃等5　0 円） （自家用車使用　30 円 × 48 km ＝ 1,440 円） （宿泊費　16,500 円 × 0 泊 ＝ 0 円） （政務雑費　3,000 円 × 1 日 ＝ 3,000 円） （加減額1　0 円） （加減額2　0 円） （加減額3　0 円） 2 付随する経費　0 円 （参加費、資料代等　0 円） （手土産代　人数 0 人　円 × 箇所 ＝　円） （その他1　）　0 円） （その他2　）　0 円） （その他3　）　0 円）

領収書No

10200726

調査研究費　　**旅費等支出計算書**　　会派分

旅行者 職氏名	三重県議会議員　　田中　祐治　　印
用途	団体からの要望の聴き取り
日程 及び 行き先	平成　27　年　7　月　28　日　～平成　27　年　7　月　28　日 三重　都・道・府・県　（郡）　津　市・町・村 （行き先の名称）桜橋会館
支出内訳	1 旅費　4,440 円 （運賃等1　0 円） （運賃等2　0 円） （運賃等3　0 円） （運賃等4　0 円） （運賃等5　0 円） （自家用車使用　30 円 × 48 km ＝ 1,440 円） （宿泊費　16,500 円 × 0 泊 ＝ 0 円） （政務雑費　3,000 円 × 1 日 ＝ 3,000 円） （加減額1　0 円） （加減額2　0 円） （加減額3　0 円） 2 付随する経費　0 円 （参加費、資料代等　0 円） （手土産代　人数 0 人　円 × 箇所 ＝　円） （その他1　）　0 円） （その他2　）　0 円） （その他3　）　0 円）

領収書No

10200727

調査研究費　　**旅費等支出計算書**　　会派分

旅行者 職氏名	三重県議会議員　　田中　祐治　　印					
用途	洞爺湖サミットに関する調査、防災活動に関する調査					
日程 及び 行き先	平成　27　年　7　月　30　日　～平成　27　年　7　月　30　日 三重　都・道・府・県　（郡）　津、松阪　市・町・村 （行き先の名称）三重県議会棟、西黒部地区市民センター					
支出内訳	1 旅費					4,560 円
	（運賃等1					0 円）
	（運賃等2					0 円）
	（運賃等3					0 円）
	（運賃等4					0 円）
	（運賃等5					0 円）
	（自家用車使用	30 円	×	52 km	＝	1,560 円）
	（宿泊費	16,500 円	×	0 泊	＝	0 円）
	（政務雑費	3,000 円	×	1 日	＝	3,000 円）
	（加減額1					0 円）
	（加減額2					0 円）
	（加減額3					0 円）
	2 付随する経費					0 円
	（参加費、資料代等					0 円）
	（手土産代　人数 0 人	円	×	箇所	＝	円）
	（その他1			）		0 円）
	（その他2			）		0 円）
	（その他3			）		0 円）

領収書No

10200728

調査研究費　　**旅費等支出計算書**　　会派分

旅行者 職氏名	三重県議会議員　　田中　祐治　　印
用途	各団体からの聴き取り調査、労働災害についての調査
日程 及び 行き先	平成　27　年　7　月　31　日　～平成　27　年　7　月　31　日 三重県　都・道・府・県　（郡）　津、松阪　市・町・村 （行き先の名称）桜橋会館、飯高町老人福祉会館
支出内訳	1 旅費　6,420 円 （運賃等1　0 円） （運賃等2　0 円） （運賃等3　0 円） （運賃等4　0 円） （運賃等5　0 円） （自家用車使用　30 円 × 114 km ＝ 3,420 円） （宿泊費　16,500 円 × 0 泊 ＝ 0 円） （政務雑費　3,000 円 × 1 日 ＝ 3,000 円） （加減額1　0 円） （加減額2　0 円） （加減額3　0 円） 2 付随する経費　0 円 （参加費、資料代等　0 円） （手土産代　人数 0 人　円 × 箇所 ＝　円） （その他1　）　0 円） （その他2　）　0 円） （その他3　）　0 円）

領収書No

10200729

調査研究費　　**旅費等支出計算書**　　会派分

旅行者 職氏名	三重県議会議員　　田中　祐治　　印
用途	団体からの要望聴き取り
日程 及び 行き先	平成　27　年　8　月　5　日　～平成　27　年　8　月　5　日 三重　　都・道・府・県　　（郡）　　津　　市・町・村 （行き先の名称）桜橋会館
支出内訳	1 旅費　　4,440 円 （運賃等1　　0 円） （運賃等2　　0 円） （運賃等3　　0 円） （運賃等4　　0 円） （運賃等5　　0 円） （自家用車使用　　30 円 × 48 km ＝ 1,440 円） （宿泊費　　16,500 円 × 0 泊 ＝ 0 円） （政務雑費　　3,000 円 × 1 日 ＝ 3,000 円） （加減額1　　0 円） （加減額2　　0 円） （加減額3　　0 円） 2 付随する経費　　0 円 （参加費、資料代等　　0 円） （手土産代　人数 0 人　　円 × 箇所 ＝　　円） （その他1　　）　　0 円） （その他2　　）　　0 円） （その他3　　）　　0 円）

領収書No

10200730

調査研究費　　**旅費等支出計算書**　　会派分

旅行者 職氏名	三重県議会議員　　田中　祐治　　㊞						
用途	団体からの要望聴きとり						
日程 及び 行き先	平成　27　年　8　月　6　日　～平成　27　年　8　月　6　日 三重　都・道・府・県　（郡）　津　市・町・村 （行き先の名称）桜橋会館						
支出内訳	1 旅費						4,440 円
	（運賃等1						0 円）
	（運賃等2						0 円）
	（運賃等3						0 円）
	（運賃等4						0 円）
	（運賃等5						0 円）
	（自家用車使用	30 円	×	48 km	＝	1,440 円）	
	（宿泊費	16,500 円	×	0 泊	＝	0 円）	
	（政務雑費	3,000 円	×	1 日	＝	3,000 円）	
	（加減額1						0 円）
	（加減額2						0 円）
	（加減額3						0 円）
	2 付随する経費						0 円
	（参加費、資料代等						0 円）
	（手土産代　人数 0 人		円	×	箇所	＝	円）
	（その他1				）		0 円）
	（その他2				）		0 円）
	（その他3				）		0 円）

領収書No

調査研究費

旅費等支出計算書

会派分

旅行者 職氏名	三重県議会議員　田中　祐治
用途	会派総会、団体からの要望の聴き取り
日程 及び 行き先	平成　27　年　8　月　21　日　～平成　27　年　8　月　21　日 三重　都・道・府・県　（郡）　津　市・町・村 （行き先の名称）三重県議会棟、桜橋会館

支出内訳	1 旅費							4,440 円
	（運賃等1							0 円）
	（運賃等2							0 円）
	（運賃等3							0 円）
	（運賃等4							0 円）
	（運賃等5							0 円）
	（自家用車使用	30	円	×	48	km	＝	1,440 円）
	（宿泊費	16,500	円	×	0	泊	＝	0 円）
	（政務雑費	3,000	円	×	1	日	＝	3,000 円）
	（加減額1							0 円）
	（加減額2							0 円）
	（加減額3							0 円）
	2 付随する経費							0 円
	（参加費、資料代等							0 円）
	（手土産代　人数 0 人		円	×		箇所	＝	円）
	（その他1					）		0 円）
	（その他2					）		0 円）
	（その他3					）		0 円）

領収書No

10200732

調査研究費　　**旅費等支出計算書**　　会派分

旅行者 職氏名	三重県議会議員　　田中　祐治　　印
用途	洞爺湖サミットに関する調査
日程 及び 行き先	平成　27　年　9　月　2　日　～平成　27　年　9　月　4　日 北海道　　都・道・府・県　　（郡）　留寿都、洞爺湖、札幌　市・町・村 （行き先の名称）ルスツリゾート、ウインザーホテル、北海道庁・経済連

支出内訳							
1 旅費						120,781	円
（運賃等1	津なぎさ町⇔セントレア往復					4,940	円）
（運賃等2	中部国際空港⇒千歳空港					24,000	円）
（運賃等3	貸し切りバス代（高速代含む）					23,521	円）
（運賃等4	千歳空港⇒中部国際空港					25,000	円）
（運賃等5						0	円）
（自家用車使用	30 円	×	44 km	＝		1,320	円）
（宿泊費	16,500 円	×	2 泊	＝		33,000	円）
（政務雑費	3,000 円	×	3 日	＝		9,000	円）
（加減額1						0	円）
（加減額2						0	円）
（加減額3						0	円）
2 付随する経費						11,166	円
（参加費、資料代等						0	円）
（手土産代　人数 0 人	円	×	箇所	＝			円）
（その他1	旅行傷害保険			）		500	円）
（その他2	添乗員・乗務員経費			）		10,166	円）
（その他3	取扱手数料			）		500	円）

領収書No

10200733

第１３号様式（第９条第２項第２号関係）

政務活動報告書

会派名 代表者名	自民党議員団 団長　山本　勝　印
旅行者 職氏名	山本　教和　水谷　隆　青木　顕順　中嶋　年規 中村　欣一郎　石田　成生　野口　正　田中　祐治
日程及び行き先	平成２７年　９月　２日～　４日（２泊３日） 北海道　虻田郡留寿都村、虻田郡洞爺湖町、札幌市
目的	２０１６年5月２６日～２７日にＧ８サミットが「伊勢志摩」での開催決定を受け、開催県である三重県議会としてサミット成功のため、前回の日本での開催地である北海道を訪問し、会議場や首脳が宿泊したホテル等を視察するとともに、受入事務を担当した北海道経済連等で情報収集することで、今後の「伊勢志摩サミット」の準備に資することを目的とした。
経費内訳	別紙「旅費等支出計算書」のとおり
概要等	9月2日（水） １．ルスツリゾート（北海道虻田郡留寿都村） 北海道洞爺湖サミット開催時にルスツリゾート内に設置された「国際メディアセンター」及び「北海道情報館」等、当時の状況や、主要国などの要人・海外プレスへのおもてなしの取り組み等の調査を行った。 9月3日（木） １．ザ・ウインザーホテル洞爺（北海道虻田郡洞爺湖町） 北海道洞爺湖サミットの主会場となった「ザ・ウインザーホテル洞爺」では、実際に使用された客室、レストラン、会議などが開催された各部屋などの現地調査を行った。 ２．北海道洞爺湖サミット記念館（北海道虻田郡洞爺湖町） 記念館では、G8のみならず、アフリカ諸国をはじめとし、オーストラリア、インド、ブラジルなど多くの組国の首脳との拡大会合を実施し、環境問題をはじめとした、現在地球規模で抱える様々な問題を議論したことなど、サミットの成果を来場者にわかりやすく伝えるとともにサミット開催の道のりや展示施設を視察した。 ３．北海道庁/北海道議会（北海道札幌市） 配偶者プログラムなどの国主催事業において、北海道が提案し実施された内容や、観光入込客数の増加等サミット開催による効果、また、サミットを一過性にしないためのポスト・サミットの取組等についての調査を行った。

10200734

	9月４日（金） 北海道経済連合会（北海道札幌市） サミット開催に伴う準備や経済効果等の調査を実施。サミットは経済効果よりテロの対応や安全に配慮することが重要。外務省からは国家機密の為説明もなく、地元に対する説明など運営が大変であった。開催にあたっては、北海道産食材の利用やサミットに合わせて開催された「北のまるしぇ」等によって、道産品に関する情報が世界に向けて発信され、知名度は大きく向上した。官民が一体となって積極的に招聘活動を展開し、決定後もサミット成功に向け、企業と住民による環境美化活動、安全協力、関連事業に積極的に参加するなど「地域住民総参加」のサミットだったと言える。 以上

10200735

領 収 書

田中 祐治 様

★ ¥72,521−

但 9/2〜4 北海道視察研修 交通費として

２７年０９月２５日 上記正に領収いたしました



内 訳

税抜金額

消費税額(%)

エイワツアーズ
〒510-0821
三重県四日市市久保田二丁目11-6
TEL 059-354−2737

10200736

領 収 書

田中 祐治 様

★ ¥11,166−

但 9/2〜4 北海道視察研修 諸経費として

（旅行保険￥500、添乗員経費￥9,055、乗務員経費￥1,111、取扱手数料￥500）

２７年０９月２５日 上記正に領収いたしました

収 入 印 紙

内 訳

税抜金額

消費税額(%)

エイワツアーズ
〒510-0821
三重県四日市市久保田二丁目11-6
TEL 059-354−2737

（参考様式第１）

宿　泊　証　明　書

宿泊者氏名	田 中 祐 治
宿　泊　日	27 年 9 月 2 日から 1 泊

上記のとおり宿泊したことを証明します。

27 年 9 月 3 日

北海道有珠郡壮瞥町字洞爺湖温泉7の1
カラカミ観光株式会社
洞爺サンパレス

宿泊施設名

※　上記様式は、政務活動用務で宿泊を要した場合に、宿泊先で発行を依頼し、旅費等支出計算書に添付するものとする。

※　宿泊先で同様の内容が記載された宿泊先所定の証明書がある場合は、それをもって代えることができる。

（参考様式第１）

宿　泊　証　明　書

宿泊者氏名	田 中 祐 治
宿　泊　日	27 年 9 月 3 日から 1 泊

上記のとおり宿泊したことを証明します。

27 年 9 月 4 日

〒064-0808 北海道札幌市中央区南八条西3丁目10-10

宿泊施設名 イ ビ ス ス タ イ ル ズ 札 幌 [redacted]

※　上記様式は、政務活動用務で宿泊を要した場合に、宿泊先で発行を依頼し、旅費等支出計算書に添付するものとする。

※　宿泊先で同様の内容が記載された宿泊先所定の証明書がある場合は、それをもって代えることができる。

10200738

調査研究費　　**旅費等支出計算書**　　会派分

旅行者 職氏名	三重県議会議員　　田中　祐治　　印
用途	議会でのタブレット使用の調査、桃取町海岸漂着ごみによる被害調査、伊勢志摩サミットの警備調査、補正予算書の確認
日程 及び 行き先	平成　27　年　9　月　10　日　～平成　27　年　9　月　11　日 三重県　都・道・府・県　（郡）　鳥羽　津　市・町・村 （行き先の名称）鳥羽市役所、桃取町、鳥羽警察署、三重県議会棟
支出内訳	1 旅費　25,920 円 （運賃等1　0 円） （運賃等2　0 円） （運賃等3　0 円） （運賃等4　0 円） （運賃等5　0 円） （自家用車使用　30 円 × 114 km ＝ 3,420 円） （宿泊費　16,500 円 × 1 泊 ＝ 16,500 円） （政務雑費　3,000 円 × 2 日 ＝ 6,000 円） （加減額1　0 円） （加減額2　0 円） （加減額3　0 円） 2 付随する経費　0 円 （参加費、資料代等　0 円） （手土産代　人数 0 人　円 × 箇所 ＝　円） （その他1　）　0 円） （その他2　）　0 円） （その他3　）　0 円）

領収書No

9月10日は、鳥羽市役所及び桃取町を視察
9月11日は、桃取町及び鳥羽警察署を視察後、
三重県議会棟で補正予算に関する調査を実施」

10200739

（参考様式第１）

宿　泊　証　明　書

宿泊者氏名	田中祐治
宿　泊　日	27年 9月 10日から　1　泊

上記のとおり宿泊したことを証明します。

27年 9月 11日

三重県鳥羽市桃取町546
桃取
三浦政
TEL 0599-37-305
三浦

宿泊施設名　　印

※　上記様式は、政務活動用務で宿泊を要した場合に、宿泊先で発行を依頼し、旅費等支出計算書に添付するものとする。

※　宿泊先で同様の内容が記載された宿泊先所定の証明書がある場合は、それをもって代えることができる。

10200710

調査研究費

旅費等支出計算書

会派分

旅行者 職氏名	三重県議会議員　田中　祐治　印							
用途	補正予算の議案に関する調査							
日程 及び 行き先	平成　27　年　9　月　16　日　～平成　27　年　9　月　16　日 三重　都・道・府・県　（郡）　津　市・町・村 （行き先の名称）三重県議会棟							
支出内訳	1 旅費						1,440	円
	（運賃等1						0	円）
	（運賃等2						0	円）
	（運賃等3						0	円）
	（運賃等4						0	円）
	（運賃等5						0	円）
	（自家用車使用	30	円	×	48 km	＝	1,440	円）
	（宿泊費	16,500	円	×	0 泊	＝	0	円）
	（政務雑費	3,000	円	×	0 日	＝	0	円）
	（加減額1						0	円）
	（加減額2						0	円）
	（加減額3						0	円）
	2 付随する経費						0	円
	（参加費、資料代等						0	円）
	（手土産代　人数 0 人		円	×	箇所	＝		円）
	（その他1				）		0	円）
	（その他2				）		0	円）
	（その他3				）		0	円）

領収書No

10200741

調査研究費　　**旅費等支出計算書**　　会派分

旅行者 職氏名	三重県議会議員　　田中　祐治　　印
用途	ペタンク競技に関する調査、史跡斎宮跡復元建物竣工式
日程 及び 行き先	平成　27　年　9　月　26　日　～平成　27　年　9　月　26　日 三重　都・道・府・県　（郡）　松阪、明和　市・町・村 （行き先の名称）法田町、史跡斎宮跡

支出内訳							
1 旅費							3,660 円
（運賃等1							0 円）
（運賃等2							0 円）
（運賃等3							0 円）
（運賃等4							0 円）
（運賃等5							0 円）
（自家用車使用	30 円	×	22 km	＝	660 円）		
（宿泊費	16,500 円	×	0 泊	＝	0 円）		
（政務雑費	3,000 円	×	1 日	＝	3,000 円）		
（加減額1							0 円）
（加減額2							0 円）
（加減額3							0 円）
2 付随する経費							0 円
（参加費、資料代等							0 円）
（手土産代　人数 0 人	円	×	箇所	＝	円）		
（その他1			）		0 円）		
（その他2			）		0 円）		
（その他3			）		0 円）		

領収書No

10200742

平成27年8月21日

三重県議会議員
田中　祐治　　様

三重県知事　　鈴木英敬
斎宮歴史博物館長　濱口尚紀

謹啓　立秋の候、みなさまにおかれましてはますますご精栄のこととお慶び申し上げます。

さて、平成25年度から多気郡明和町で建築を進めてまいりました、史跡斎宮跡東部の平安時代の復元建物3棟が、みなさまのご指導とご協力によりまして、このほどようやく竣工いたしました。

つきましては、下記により竣工式を執り行いたいと存じますので、みなさまにおかれましては、ご多用の中とは存じますが、何卒ご臨席を賜りますようご案内申し上げます。

敬具

記

日　時　　平成27年9月26日(土)　10時30分から11時　(小雨決行)
※受付は9時30分より

場　所　史跡公園「さいくう平安の杜」復元建物
多気郡明和町斎宮柳原地内　近鉄斎宮駅史跡公園口より東へ徒歩4分
お車でお越しの場合は、別添の会場周辺案内図の駐車場をご利用ください

式典終了後、アトラクション（地域の子どもたちを中心とした伊勢物語の群読・清流嬉野2社会による伊勢大神楽）・復元建物見学会を予定しています。終了は12時頃となります。

なお、お手数ながらご臨席のご都合の程を、9月4日(金)までに同封はがきにてお知らせいただければ幸甚に存じます。

また、ご臨席の際は本状封筒を受付へお示し下さいますようお願い申し上げます。

問合せ先　斎宮歴史博物館
調査研究課（担当：大川・穂積）
TEL　0596-52-3800（代）
E-mail　saiku@pref.mie.jp

10200743

調査研究費

旅費等支出計算書

会派分

旅行者 職氏名	三重県議会議員　田中　祐治　印					
用途	公共事業の下請け業者受注価格に関する調査					
日程 及び 行き先	平成　27　年　10　月　12　日　～平成　27　年　10　月　12　日 三重　都・道・府・県　（郡）　津　市・町・村 （行き先の名称）高茶屋					
支出内訳	1 旅費					4,140 円
	（運賃等1					0 円）
	（運賃等2					0 円）
	（運賃等3					0 円）
	（運賃等4					0 円）
	（運賃等5					0 円）
	（自家用車使用	30 円	×	38 km	＝	1,140 円）
	（宿泊費	16,500 円	×	0 泊	＝	0 円）
	（政務雑費	3,000 円	×	1 日	＝	3,000 円）
	（加減額1					0 円）
	（加減額2					0 円）
	（加減額3					0 円）
	2 付随する経費					0 円
	（参加費、資料代等					0 円）
	（手土産代　人数 0 人	円	×	箇所	＝	円）
	（その他1			）		0 円）
	（その他2			）		0 円）
	（その他3			）		0 円）

領収書No

10200744

調査研究費

旅費等支出計算書

会派分

旅行者 職氏名	三重県議会議員　田中　祐治　印
用途	松阪市の行政調査、伊勢志摩サミット県民会議、道路除草に関する調査
日程 及び 行き先	平成　27　年　10　月　13　日　～平成　27　年　10　月　13　日 三重　都・道・府・県　（郡）　松阪、津　市・町・村 （行き先の名称）松阪市役所、三重県議会棟、豊原町

支出内訳							
1 旅費							4,680 円
（運賃等1							0 円）
（運賃等2							0 円）
（運賃等3							0 円）
（運賃等4							0 円）
（運賃等5							0 円）
（自家用車使用	30 円	×	56 km	＝	1,680 円）		
（宿泊費	16,500 円	×	0 泊	＝	0 円）		
（政務雑費	3,000 円	×	1 日	＝	3,000 円）		
（加減額1							0 円）
（加減額2							0 円）
（加減額3							0 円）
2 付随する経費							0 円
（参加費、資料代等							0 円）
（手土産代　人数 0 人		円	×	箇所	＝	円）	
（その他1				）			0 円）
（その他2				）			0 円）
（その他3				）			0 円）

領収書No

調査研究費　　**旅費等支出計算書**　　会派分

旅行者 職氏名	三重県議会議員　　田中　祐治　　印
用途	早期交通開放型コンクリート舗装に関する調査、松阪市長訪問
日程 及び 行き先	平成　27　年　10　月　19　日　～平成　27　年　10　月　19　日 三重　都・道・府・県　（郡）　松阪　市・町・村 （行き先の名称）三重県肢体障がい者センター、松阪市役所

支出内訳	1 旅費							5,010 円
	（運賃等1							0 円）
	（運賃等2							0 円）
	（運賃等3							0 円）
	（運賃等4							0 円）
	（運賃等5							0 円）
	（自家用車使用	30 円	×	67 km	＝	2,010 円）		
	（宿泊費	16,500 円	×	0 泊	＝	0 円）		
	（政務雑費	3,000 円	×	1 日	＝	3,000 円）		
	（加減額1							0 円）
	（加減額2							0 円）
	（加減額3							0 円）
	2 付随する経費							0 円
	（参加費、資料代等							0 円）
	（手土産代　人数 0 人	円	×	箇所	＝	円）		
	（その他1			）				0 円）
	（その他2			）				0 円）
	（その他3			）				0 円）

領収書No

調査研究費　　**旅費等支出計算書**　　会派分

旅行者 職氏名	三重県議会議員　田中　祐治　印	
用途	防衛・防災議員連盟視察調査	
日程 及び 行き先	平成　27　年　10　月　21　日　～平成　27　年　10　月　23　日 宮城　都・道・府・県　（郡）名取・仙台・松島 市・町・村 （行き先の名称）名取市役所、自衛隊霞目駐屯地、自衛隊松島航空隊、宮城県庁他	
支出内訳	1 旅費	107,974 円
	（運賃等1　中部国際空港⇔仙台空港	56,020 円）
	（運賃等2　松島海岸⇒仙台空港	990 円）
	（運賃等3　震災地視察タクシー	2,644 円）
	（運賃等4　津なぎさ町⇔中部国際空港	4,940 円）
	（運賃等5	0 円）
	（自家用車使用　30 円 × 46 km ＝	1,380 円）
	（宿泊費　16,500 円 × 2 泊 ＝	33,000 円）
	（政務雑費　3,000 円 × 3 日 ＝	9,000 円）
	（加減額1	0 円）
	（加減額2	0 円）
	（加減額3	0 円）
	2 付随する経費	2,250 円
	（参加費、資料代等	0 円）
	（手土産代　人数 0 人　円 × 箇所 ＝	円）
	（その他1　手土産1人当たり ）	2,250 円）
	（その他2 ）	0 円）
	（その他3 ）	0 円）

領収書No

10200747

第１３号様式（第９条第２項第２号関係）

政務活動報告書

会派名 代表者名	議員団 代表 山本 勝 印
旅行者 職氏名	山本 勝 印　前野 和美 印　青木 謙順 印 東 豊 印　野口 正 印　田中 祐治 印
日程及び行き先	平成 27年 10 月 21日 ～23 日（ 2泊 3日） 名取市・霞目駐屯地・松山航空基地・宮城県庁
目的	東日本大震災害復旧状況と復興計画及び自衛隊の災害時における活動状況調査。
経費内訳	別紙「旅費等支出計算書」のとおり
概要等	10月21日　名取市役所を訪問 名取市における復興まちづくり事業について震災復興部職員により説明を受ける。 3月11日の震災後、5月22日には、名取市新たな未来会議が設立され（学歴:9名、国・県:4名、地元11名）により復興に向けての議論が（計8回開催）交わされ、それ以外にも、市民100人会議や仮設住宅、まちづくり団体、産業関連事業者、PTA、学校など、意見交換を経て（計32回）、8月23日には、市長に提言がなされた。 9月13日～27日には、市民意向調査がなされ、10月11日には、名取市震災復興計画が市議会で採決され、名取市第五次長期総合計画（平成23年～32年）がスタート。 津波防災対策では、津波浸水深では、津波高8.7mに対し第一次防御ライン7.8mの堤防を建設。第二次防御ラインには、閖上地区西側地盤嵩上げ（現地盤から3.9m）を実施して集団移転，その面積は32ha，1,000年に一度の減衰対策となる。 名取市を後に震災現場を案内するタクシーにて震災地を視察。津波被災を受けた所は、廃材やごみは片づけられているが、何も手を付けられておらず、防波堤の役割を担う国道の嵩上げやバイパス工事がせわしなく続けられている。 10月22日　自衛隊霞目駐屯地と松島基地を調査。 霞目駐屯地では、震災時の救出・救援活動の状況をプロジェクターにより当時の残る映像や栃木県鬼怒川氾濫救助状況など、霞目陸上自衛隊航空部隊の活動の成果と隊員の緊迫する状況を調査、松島基地は、ブルーインパルスの基地で、近々行われる出動（航空セレモニー）の準備が行われていた。やはりここも浸水しており、基地格納庫が４ｍ程嵩上げされていた。震災時には、飛行機も破損して新しく補充されていた。 度重なる豪雨や震災被害の救助救援は、自衛隊の活動なくして収拾できなくなってきている。消防団の充実や自警団の整備が急務であることは間違いがない。 10月23日　宮城県庁訪問 宮城県庁を訪れ、復興に向けた取り組みについて、説明を受けると同時に、三重県のご協力には感謝しているとのお礼のご挨拶も頂き、恐縮しながら震災復興への歩みについて説明を受ける。 宮城県震災復興計画では、復旧期（H23～H25）再生期（H26～H29）発展期（H30～H32）の目標を立て現在は再生期（宮城県の将来ビジョン）として取り組んでおられ、必要な財源の確保と柔軟な制度運用を視点に民の力を最大限生かしながら市町村との連携して力強く復興を推進しておられることが、力強く感じ取れた。 大きな課題は、集団移転を含めた災害に強い居住地を住民負担を軽くしてどう作り上げるかが宮城県被災地の最大課題、合わせ民間活力による産業復興（働く場確保）に強い期待があつまっている。 考察 以上見分した状況である三重県の防災対策に生かしていく為にも議論を深めていきたい 10200748

調査日：平成27年10月21日～23日

行き先：名取市役所、霞目駐屯地、松島航空基地、宮城県庁

項　目	金　額
航空運賃（中部国際空港⇔仙台空港）	56,020
鉄道：松島海岸駅⇔仙台空港駅	990
震災地視察タクシー	2,644
手土産代 21～22日　(3,090円＋3,931円)÷6人≒ 1,170円 23日　5,400円÷5人＝1,080円 計　　1,170円+1,080円＝2,250円	2,250
計	61,904

領　収　証

株式会社 JTB中部

No 60788919800-01-61

三重県防衛・防災議員連盟　様
下記の金額正に領収いたしました

￥２３，８００ ※

但し10月21日 震災視察タクシー代として

ご入金内訳　2015/10/16 現　金　¥23,800

¥0

出納責任者　高山 津支店

取扱者 [redacted]

059-228-0201

領収個所名、領収者印の無いもの及び金額訂正のものは無効です。

㊞3015016

P 047337

お客様用

23,800円 ÷ 9人（議員6人＋同行者3人）＝2,644円

10200750

KIOSK
東海キヨスク株式会社

ギフトキヨスク津
TEL 059−224−3955
営業時間 7：00〜20：00
おみやげ専門店 年中無休
ご予約承っています。

2015年10月18日(日) 18:40 No:0001

4511097000058
0045ｲﾄｲﾝｾﾝﾍﾞｲ1030
単1,030× 3個 内 ¥3,090

小 計	¥3,090
内税対象額	¥3,090
(消費税等内税	¥228)
合計	¥3,090
お預り	¥3,100
お釣り	¥10

取引No5922 3点買 6806:[redacted]

松菱
お得なメルマガ会員募集中！

三重県津市東丸之内4番10号
TEL059(228)1311
☆☆松菱創業記念袋 販売中☆☆
60周年を記念し、地域の皆様と
のコラボレートにより実現した
松菱限定オリジナルプランが満載
☆1階特設会場にて27日まで☆
領収証
2015年10月17日 15時44分

伝票番号 11702306

8717-1110*坂角 米菓キフト
[外] 3,000
1,000 X 3点
8717-1010*坂角 米菓単品
[外] 640

小 計	3,640
外税品	(3,640)
外 税	291
合 計	3,931

お預り金額	5,000
お釣り	1,069
お買上 4点	

0017-和菓子2 内線番号 2129
00009117 食品係員17
ﾚｼｰﾄNO. 8091
2717101780912
商品の交換・返品の際は必ずこの
レシートとポイントカード(ポイ
ント付加の場合)／クレ[redacted]
ードをお持ちください。

セントレア
銘品館
Centrair MEIHIN-OMIYAGEKAN

TEL：0569−38−7126
<<<<<< 領収書 >>>>>>

2015年10月21日(水) 10:10

4538278101151
内 ①千なり 15入
単価 ¥2,700× 2点 ¥5,400

小計	2点	¥5,400
(内税対象額		¥5,400)
(消費税等		¥400)
合計		¥5,400
お預り		¥10,000
お釣り		¥4,600

またのご来店、心よりお待ち申し上げて
おります。

担当者 [redacted] 1111-1115
[435]
#119035 [1]

10200751 田中手産負担

21日〜22日(6h) 170円
23日(5h) 1080円
合計 2250円.

（参考様式第１）

宿　泊　証　明　書

宿泊者氏名	田中　祐治　様
宿　泊　日	27 年 10 月 21 日から 2 泊

上記のとおり宿泊したことを証明します。

年　　月　　日

AVH 27.10.23 仙台五橋

アパヴィラホテル<仙台駅五橋>
〒984-0022仙台市若林区五橋3丁目1-1
Tel:022-266-3111 Fax:022-266-3119

宿泊施設名 [redacted]

※　上記様式は、政務活動用務で宿泊を要した場合に、宿泊先で発行を依頼し、旅費等支出計算書に添付するものとする。

※　宿泊先で同様の内容が記載された宿泊先所定の証明書がある場合は、それをもって代えることができる。

10200752

調査研究費　　**旅費等支出計算書**　　会派分

旅行者 職氏名	三重県議会議員　　田中　祐治
用途	少年スポーツ、伝統文化の継承、山間地域の事業に関する調査
日程 及び 行き先	平成　27　年　10　月　24　日　～平成　27　年　10　月　24　日 三重　都・道・府・県　（郡）　松阪　市・町・村 （行き先の名称）ﾊﾟﾅｿﾆｯｸｸﾞﾗｳﾝﾄﾞ、ｶﾘﾖﾝﾌﾟﾗｻﾞ、宇気郷公民館、G&G、深野町
支出内訳	1 旅費　6,930 円 （運賃等1　0 円） （運賃等2　0 円） （運賃等3　0 円） （運賃等4　0 円） （運賃等5　0 円） （自家用車使用　30 円 × 131 km ＝ 3,930 円） （宿泊費　16,500 円 × 0 泊 ＝ 0 円） （政務雑費　3,000 円 × 1 日 ＝ 3,000 円） （加減額1　0 円） （加減額2　0 円） （加減額3　0 円） 2 付随する経費　0 円 （参加費、資料代等　0 円） （手土産代　人数 0 人　円 × 箇所 ＝　円） （その他1　）　0 円） （その他2　）　0 円） （その他3　）　0 円）

領収書No

10200753

調査研究費　　**旅費等支出計算書**　　会派分

旅行者 職氏名	三重県議会議員　　田中　祐治　　印
用途	松阪地域定住自立圏共生ビジョンに関する調査、 小学生の文書作成能力に関する調査
日程 及び 行き先	平成　27　年　10　月　28　日　～平成　27　年　10　月　28　日 三重　都・道・府・県　（郡）　松阪　市・町・村 （行き先の名称）松阪庁舎、朝見地区市民センター
支出内訳	1 旅費　3,480 円 （運賃等1　0 円） （運賃等2　0 円） （運賃等3　0 円） （運賃等4　0 円） （運賃等5　0 円） （自家用車使用　30 円 × 16 km ＝ 480 円） （宿泊費　16,500 円 × 0 泊 ＝ 0 円） （政務雑費　3,000 円 × 1 日 ＝ 3,000 円） （加減額1　0 円） （加減額2　0 円） （加減額3　0 円） 2 付随する経費　0 円 （参加費、資料代等　0 円） （手土産代　人数 0 人　円 × 箇所 ＝　円） （その他1　）　0 円） （その他2　）　0 円） （その他3　）　0 円）

領収書No

10200754

調査研究費　　**旅費等支出計算書**　　会派分

旅行者 職氏名	三重県議会議員　　田中　祐治　　印
用途	林業の現場調査と従事者との意見交換
日程 及び 行き先	平成　27　年　10　月　30　日　～平成　27　年　10　月　30　日 三重　都・道・府・県　（郡）　松阪　市・町・村 （行き先の名称）飯南町粥見、飯高振興局、飯高町加波、飯高町乙栗子
支出内訳	1 旅費　6,900 円 （運賃等1　0 円） （運賃等2　0 円） （運賃等3　0 円） （運賃等4　0 円） （運賃等5　0 円） （自家用車使用　30 円 × 130 km ＝ 3,900 円） （宿泊費　16,500 円 × 0 泊 ＝ 0 円） （政務雑費　3,000 円 × 1 日 ＝ 3,000 円） （加減額1　0 円） （加減額2　0 円） （加減額3　0 円） 2 付随する経費　0 円 （参加費、資料代等　0 円） （手土産代　人数 0 人　円 × 箇所 ＝ 円） （その他1　）　0 円） （その他2　）　0 円） （その他3　）　0 円）

領収書No

10200755

調査研究費　　**旅費等支出計算書**　　会派分

旅行者 職氏名	三重県議会議員　　田中　祐治　　印
用途	松阪市戦没者追悼式、地域要望に関する聴きとり調査
日程 及び 行き先	平成　27　年　10　月　31　日　～平成　27　年　10　月　31　日 三重　都・道・府・県　（郡）　松阪　市・町・村 （行き先の名称）クラギ文化ホール、日丘町、曲町、朝見地区市民センター他
支出内訳	1 旅費　4,110 円 （運賃等1　0 円） （運賃等2　0 円） （運賃等3　0 円） （運賃等4　0 円） （運賃等5　0 円） （自家用車使用　30 円 × 37 km ＝ 1,110 円） （宿泊費　16,500 円 × 0 泊 ＝ 0 円） （政務雑費　3,000 円 × 1 日 ＝ 3,000 円） （加減額1　0 円） （加減額2　0 円） （加減額3　0 円） 2 付随する経費　0 円 （参加費、資料代等　0 円） （手土産代　人数 0 人　円 × 箇所 ＝　円） （その他1　）　0 円） （その他2　）　0 円） （その他3　）　0 円）

領収書No

10200756

15 松福第000804 号
平成 27 年 9 月 30 日

三重県議会議員
田中　祐治　様

松阪市長　山中　光茂
（公印省略）

松阪市戦没者追悼式について（ご案内）

秋冷の候、ますますご清栄のこととお慶び申し上げます。
日頃は、松阪市の行政、とりわけ福祉行政にご理解・ご協力を賜り誠にありがとうございます。
さて、みだしのことについて、下記のとおり相営み、戦没者の在りし日を偲びご冥福をお祈り申し上げたいと存じます。
つきましては、公私何かとご多用のこととは存じますが、万障お繰り合わせの上、ご参列いただきたくご案内申し上げます。

記

１．趣　旨　　松阪市内の戦没者及び戦災死没者の冥福を祈り、平和を祈念する。

２．日　時　　平成２７年１０月３１日（土）
開　式　午前１０時　　閉　式　午前１１時

３．場　所　　松阪市川井町６９０番地
クラギ文化ホール　電話２３－２１１１

４．服　装　　式服（礼服）

５．座席表　　別紙のとおり（当日、ロビー受付にて受付をお願いします。担当が席までご案内します。）

＊　当日、都合が悪くご参列いただけない場合は、恐れ入りますが、福祉ささえあい課社会福祉係（電話０５９８－５３－４０８９）まで連絡いただければ幸いです。

事務担当：松阪市役所福祉ささえあい課社会福祉係
小城・田中　電話 53-4089

10200757

調査研究費　　**旅費等支出計算書**　　会派分

旅行者 職氏名	三重県議会議員　**田中　祐治**　㊞
用途	松阪市地域連携防災訓練に関する調査、飯高町地域交流に関する調査 松阪市自治連合会の交流に関する調査、伝統文化の継承に関する調査、 地域福祉活動に関する調査
日程 及び 行き先	平成　27　年　11　月　1　日　～平成　27　年　11　月　1　日 三重　都・道・府・県　（郡）　松阪　市・町・村 （行き先の名称）阿坂小学校、飯高道の駅、クラギ文化ホール、阿形町他
支出内訳	1 旅費　5,670 円 （運賃等1　0 円） （運賃等2　0 円） （運賃等3　0 円） （運賃等4　0 円） （運賃等5　0 円） （自家用車使用　30 円 × 89 km ＝ 2,670 円） （宿泊費　16,500 円 × 0 泊 ＝ 0 円） （政務雑費　3,000 円 × 1 日 ＝ 3,000 円） （加減額1　0 円） （加減額2　0 円） （加減額3　0 円） 2 付随する経費　0 円 （参加費、資料代等　0 円） （手土産代　人数 0 人　円 × 箇所 ＝　円） （その他1　）　0 円） （その他2　）　0 円） （その他3　）　0 円）

領収書No

調査研究費　　**旅費等支出計算書**　　会派分

旅行者 職氏名	三重県議会議員　　田中　祐治　　印
用途	要望事項に関する調査、公民館運営に関する調査、松阪市政懇談会
日程 及び 行き先	平成　27　年　11　月　2　日　～平成　27　年　11　月　2　日 三重　都・道・府・県　（郡）　松阪　市・町・村 （行き先の名称）三重県松阪庁舎、機殿地区市民センター、松阪市役所
支出内訳	1　旅費　3,930　円 （運賃等1　0　円） （運賃等2　0　円） （運賃等3　0　円） （運賃等4　0　円） （運賃等5　0　円） （自家用車使用　30　円　×　31　km　＝　930　円） （宿泊費　16,500　円　×　0　泊　＝　0　円） （政務雑費　3,000　円　×　1　日　＝　3,000　円） （加減額1　0　円） （加減額2　0　円） （加減額3　0　円） 2　付随する経費　0　円 （参加費、資料代等　0　円） （手土産代　人数　0　人　　円　×　　箇所　＝　　円） （その他1　　）　0　円） （その他2　　）　0　円） （その他3　　）　0　円）

領収書No

調査研究費

旅費等支出計算書

会派分

旅行者 職氏名	三重県議会議員　田中　祐治
用途	漁業林業政策に関する調査
日程 及び 行き先	平成　27　年　11　月　12　日　～平成　27　年　11　月　12　日 三重　都・道・府・県　（郡）　津、松阪　市・町・村 （行き先の名称）三重県議会棟、東黒部町

支出内訳	1 旅費						5,430	円
	（運賃等1						0	円）
	（運賃等2						0	円）
	（運賃等3						0	円）
	（運賃等4						0	円）
	（運賃等5						0	円）
	（自家用車使用	30	円	×	81 km	＝	2,430	円）
	（宿泊費	16,500	円	×	0 泊	＝	0	円）
	（政務雑費	3,000	円	×	1 日	＝	3,000	円）
	（加減額1						0	円）
	（加減額2						0	円）
	（加減額3						0	円）
	2 付随する経費						0	円
	（参加費、資料代等						0	円）
	（手土産代　人数 0 人		円	×	箇所	＝		円）
	（その他1				）		0	円）
	（その他2				）		0	円）
	（その他3				）		0	円）

領収書No

10200760

調査研究費

旅費等支出計算書

会派分

旅行者 職氏名	三重県議会議員　田中　祐治						
用途	太陽光発電に関する現地調査、環境セミナー、コミュニティバスに関する調査						
日程 及び 行き先	平成　27　年　11　月　16　日　～平成　27　年　11　月　16　日 三重　都・道・府・県　（郡）松阪、津　市・町・村 （行き先の名称）五主海岸、ハートフル三雲、アスト津、機殿市民センター						
支出内訳	1 旅費						5,100 円
	（運賃等1						0 円）
	（運賃等2						0 円）
	（運賃等3						0 円）
	（運賃等4						0 円）
	（運賃等5						0 円）
	（自家用車使用	30 円	×	70 km	＝	2,100 円）	
	（宿泊費	16,500 円	×	0 泊	＝	0 円）	
	（政務雑費	3,000 円	×	1 日	＝	3,000 円）	
	（加減額1						0 円）
	（加減額2						0 円）
	（加減額3						0 円）
	2 付随する経費						0 円
	（参加費、資料代等						0 円）
	（手土産代　人数 0 人	円	×	箇所	＝	円）	
	（その他1			）			0 円）
	（その他2			）			0 円）
	（その他3			）			0 円）

領収書No

10200761

調査研究費　　**旅費等支出計算書**　　会派分

旅行者 職氏名	三重県議会議員　　田中　祐治　　㊞
用途	歴史文化に関する調査
日程 及び 行き先	平成　27　年　11　月　17　日　～平成　27　年　11　月　17　日 三重　都・道・府・県　（郡）　松阪　市・町・村 （行き先の名称）松阪公民館、松阪城跡
支出内訳	1　旅費　3,450　円 （運賃等1　0　円） （運賃等2　0　円） （運賃等3　0　円） （運賃等4　0　円） （運賃等5　0　円） （自家用車使用　30　円　×　15　km　＝　450　円） （宿泊費　16,500　円　×　0　泊　＝　0　円） （政務雑費　3,000　円　×　1　日　＝　3,000　円） （加減額1　0　円） （加減額2　0　円） （加減額3　0　円） 2　付随する経費　0　円 （参加費、資料代等　0　円） （手土産代　人数　0　人　円　×　箇所　＝　円） （その他1　）　0　円） （その他2　）　0　円） （その他3　）　0　円）

領収書No

10200762

調査研究費　　**旅費等支出計算書**　　会派分

旅行者 職氏名	三重県議会議員　　田中　祐治　　印
用途	太陽光発電に関する調査、要望箇所に関する調査
日程 及び 行き先	平成　27　年　11　月　18　日　～平成　27　年　11　月　18　日 三重　都・道・府・県　（郡）　津・松阪　市・町・村 （行き先の名称）三重県議会棟、和屋町
支出内訳	1 旅費　4,710 円 （運賃等1　0 円） （運賃等2　0 円） （運賃等3　0 円） （運賃等4　0 円） （運賃等5　0 円） （自家用車使用　30 円 × 57 km ＝ 1,710 円） （宿泊費　16,500 円 × 0 泊 ＝ 0 円） （政務雑費　3,000 円 × 1 日 ＝ 3,000 円） （加減額1　0 円） （加減額2　0 円） （加減額3　0 円） 2 付随する経費　0 円 （参加費、資料代等　0 円） （手土産代　人数 0 人　円 × 箇所 ＝　円） （その他1　）　0 円） （その他2　）　0 円） （その他3　）　0 円）

領収書No

調査研究費　　**旅費等支出計算書**　　会派分

旅行者 職氏名	三重県議会議員　　田中　祐治
用途	主権者教育、太陽光発電、木質バイオマス発電等に関する調査
日程 及び 行き先	平成　27　年　11　月　19　日　～平成　27　年　11　月　19　日 三重　都・道・府・県　（郡）　松阪　市・町・村 （行き先の名称）松阪図書館
支出内訳	1　旅費　3,480　円 （運賃等1　0　円） （運賃等2　0　円） （運賃等3　0　円） （運賃等4　0　円） （運賃等5　0　円） （自家用車使用　30　円　×　16　km　＝　480　円） （宿泊費　16,500　円　×　0　泊　＝　0　円） （政務雑費　3,000　円　×　1　日　＝　3,000　円） （加減額1　0　円） （加減額2　0　円） （加減額3　0　円） 2　付随する経費　0　円 （参加費、資料代等　0　円） （手土産代　人数　0　人　　円　×　　箇所　＝　　円） （その他1　　）　0　円） （その他2　　）　0　円） （その他3　　）　0　円）

領収書No

10200764

調査研究費　　**旅費等支出計算書**　　会派分

旅行者 職氏名	三重県議会議員　　田中　祐治　　印
用途	家庭教育支援条例及び指定金融機関の指定条例に関する調査
日程 及び 行き先	平成　27　年　11　月　20　日　～平成　27　年　11　月　20　日 岐阜　都・道・府・県　（郡）　岐阜　市・町・村 （行き先の名称）岐阜県議会
支出内訳	1 旅費　9,710　円 （運賃等1　近鉄　松阪駅⇔名古屋駅　5,160　円） （運賃等2　ＪＲ　名古屋駅⇔西岐阜駅　1,160　円） （運賃等3　0　円） （運賃等4　0　円） （運賃等5　0　円） （自家用車使用　30　円　×　13　km　＝　390　円） （宿泊費　16,500　円　×　0　泊　＝　0　円） （政務雑費　3,000　円　×　1　日　＝　3,000　円） （加減額1　0　円） （加減額2　0　円） （加減額3　0　円） 2 付随する経費　0　円 （参加費、資料代等　0　円） （手土産代　人数 0 人　　円　×　　箇所　＝　　円） （その他1　　）　0　円） （その他2　　）　0　円） （その他3　　）　0　円）

領収書No

10200765

調査研究費　　**旅費等支出計算書**　　会派分

旅行者 職氏名	三重県議会議員　　田中　祐治　　印
用途	地域の伝統文化の調査、松阪肉牛共進会、
日程 及び 行き先	平成　27　年　11　月　22　日　～平成　27　年　11　月　22　日 三重　都・道・府・県　（郡）　松阪市　市・町・村 （行き先の名称）機殿小学校、川俣小学校跡、ベルファーム
支出内訳	1 旅費　6,090 円 （運賃等1　0 円） （運賃等2　0 円） （運賃等3　0 円） （運賃等4　0 円） （運賃等5　0 円） （自家用車使用　30 円 × 103 km ＝ 3,090 円） （宿泊費　16,500 円 × 0 泊 ＝ 0 円） （政務雑費　3,000 円 × 1 日 ＝ 3,000 円） （加減額1　0 円） （加減額2　0 円） （加減額3　0 円） 2 付随する経費　0 円 （参加費、資料代等　0 円） （手土産代　人数 0 人　円 × 箇所 ＝　円） （その他1　）　0 円） （その他2　）　0 円） （その他3　）　0 円）

領収書No

調査研究費　　**旅費等支出計算書**　　会派分

旅行者 職氏名	三重県議会議員　　田中　祐治　　㊞
用途	松阪市と三重県との意見交換会、林業政策に関する調査
日程 及び 行き先	平成　27　年　11　月　25　日　～平成　27　年　11　月　25　日 三重　　都・道・府・県　　（郡）　津、松阪　　市・町・村 （行き先の名称）三重県議会棟、飯高地域振興局
支出内訳	1 旅費　　6,270　円 （運賃等1　　0　円） （運賃等2　　0　円） （運賃等3　　0　円） （運賃等4　　0　円） （運賃等5　　0　円） （自家用車使用　　30　円　×　109　km　＝　3,270　円） （宿泊費　　16,500　円　×　0　泊　＝　0　円） （政務雑費　　3,000　円　×　1　日　＝　3,000　円） （加減額1　　0　円） （加減額2　　0　円） （加減額3　　0　円） 2 付随する経費　　0　円 （参加費、資料代等　　0　円） （手土産代　　人数　0　人　　円　×　　箇所　＝　　円） （その他1　　）　　0　円） （その他2　　）　　0　円） （その他3　　）　　0　円）

領収書No

10200767

調査研究費　　**旅費等支出計算書**　　会派分

旅行者 職氏名	三重県議会議員　　田中　祐治　　印
用途	建設産業下請け業者の現状と課題に関する調査
日程 及び 行き先	平成　27　年　11　月　28　日　～平成　27　年　11　月　28　日 三重　都・道・府・県　（郡）　津　市・町・村 （行き先の名称）津センターパレス
支出内訳	1 旅費　4,260 円 （運賃等1　0 円） （運賃等2　0 円） （運賃等3　0 円） （運賃等4　0 円） （運賃等5　0 円） （自家用車使用　30 円 × 42 km ＝ 1,260 円） （宿泊費　16,500 円 × 0 泊 ＝ 0 円） （政務雑費　3,000 円 × 1 日 ＝ 3,000 円） （加減額1　0 円） （加減額2　0 円） （加減額3　0 円） 2 付随する経費　0 円 （参加費、資料代等　0 円） （手土産代　人数 0 人　円 × 箇所 ＝　円） （その他1　）　0 円） （その他2　）　0 円） （その他3　）　0 円）

領収書No

10200768

調査研究費

旅費等支出計算書

会派分

旅行者 職氏名	三重県議会議員　田中　祐治　㊞
用途	浮遊式太陽光発電と野鳥に関する調査
日程 及び 行き先	平成　27　年　11　月　30　日　～平成　27　年　11　月　30　日 三重　都・道・府・県　（郡）　松阪　市・町・村 （行き先の名称）曽原町
支出内訳	1 旅費　3,720 円 （運賃等1　0 円） （運賃等2　0 円） （運賃等3　0 円） （運賃等4　0 円） （運賃等5　0 円） （自家用車使用　30 円 × 24 km ＝ 720 円） （宿泊費　16,500 円 × 0 泊 ＝ 0 円） （政務雑費　3,000 円 × 1 日 ＝ 3,000 円） （加減額1　0 円） （加減額2　0 円） （加減額3　0 円） 2 付随する経費　0 円 （参加費、資料代等　0 円） （手土産代　人数 0 人　円 × 箇所 ＝　円） （その他1　）　0 円） （その他2　）　0 円） （その他3　）　0 円）

領収書No

10200769

調査研究費　　**旅費等支出計算書**　　会派分

旅行者 職氏名	三重県議会議員　　田中　祐治　　印
用途	社会福祉大会、農業祭り、地域のスポーツ振興の調査
日程 及び 行き先	平成　27　年　12　月　6　日　～平成　27　年　12　月　6　日 三重　都・道・府・県　（郡）　松阪市　市・町・村 （行き先の名称）ハートフル三雲、嬉野農大、飯南地域振興局
支出内訳	1 旅費　5,790 円 （運賃等1　0 円） （運賃等2　0 円） （運賃等3　0 円） （運賃等4　0 円） （運賃等5　0 円） （自家用車使用　30 円 × 93 km ＝ 2,790 円） （宿泊費　16,500 円 × 0 泊 ＝ 0 円） （政務雑費　3,000 円 × 1 日 ＝ 3,000 円） （加減額1　0 円） （加減額2　0 円） （加減額3　0 円） 2 付随する経費　0 円 （参加費、資料代等　0 円） （手土産代　人数 0 人　円 × 箇所 ＝　円） （その他1　）　0 円） （その他2　）　0 円） （その他3　）　0 円）

領収書No

10200770

松社協第　１０８４号
平成２７年１０月２３日

三重県議会議員
田中　祐治　様

松阪市長　　竹　上　真　人
社会福祉法人　松阪市社会福祉協議会
会　長　　田　上　勝　典
松阪市共同募金委員会
会　長　　葉　山　和　則
（公印省略）

松阪市制施行１０周年記念事業
第１１回松阪市社会福祉大会・福祉フェスティバルの開催について（ご案内）

仲秋の候、ますますご清祥のこととお喜び申し上げます。

平素は、社会福祉事業の推進に深いご理解と格別のご指導、ご支援を賜り厚くお礼申し上げます。

このたび本市の社会福祉事業活動の推進に、功績のあった方々を表彰し、感謝を表すとともに、今後ますますの努力を誓い合うため、関係者が一堂に会し、下記のとおり「第11回松阪市社会福祉大会・福祉フェスティバル」を開催することになりました。

つきましては、公私共ご多忙中とは存じますが、何卒ご臨席の栄を賜りますようご案内申し上げます。

また、同封のはがきにより出欠のお返事（１１月６日(金)期限厳守）をいただきますようお願いいたします。

記

１．日　　時　　平成２７年１２月６日（日）午前１０時～（受付９時～）
２．場　　所　　松阪市曽原町『ハートフルみくも』
３．日　　程　　開　会　　１０：００～（音楽と映像の共演）
第１部　　式　　典　１０：１５～１１：３０
第２部　　記念講演　１３：００～１４：３０
講　師　　森永卓郎さん
（獨協大学教授・経済アナリスト）
演　題　　『格差社会と生きること』
その他　ボランティアの活動展示・オリジナルショップ・屋台村・復興支援・もちまき
閉　会　（15：30）
４．駐車場　　別紙参照　同封の駐車場利用許可証を車のダッシュボードの上等わかりやすい場所に置いてください。

連絡先
社会福祉法人松阪市社会福祉協議会
総務課 [redacted]
TEL 21-1487　FAX 23-3359

10200771

調査研究費　　**旅費等支出計算書**　　会派分

旅行者 職氏名	三重県議会議員　　田中　祐治　　㊞
用途	農業者との懇談、市長と知事の対談傍聴
日程 及び 行き先	平成　27　年　12　月　12　日　～平成　27　年　12　月　12　日 三重　都・道・府・県　（郡）　松阪　市・町・村 （行き先の名称）田村事務所、産業振興センター
支出内訳	1 旅費　3,660 円 （運賃等1　0 円） （運賃等2　0 円） （運賃等3　0 円） （運賃等4　0 円） （運賃等5　0 円） （自家用車使用　30 円 × 22 km ＝ 660 円） （宿泊費　16,500 円 × 0 泊 ＝ 0 円） （政務雑費　3,000 円 × 1 日 ＝ 3,000 円） （加減額1　0 円） （加減額2　0 円） （加減額3　0 円） 2 付随する経費　0 円 （参加費、資料代等　0 円） （手土産代　人数 0 人　円 × 箇所 ＝ 円） （その他1　）　0 円） （その他2　）　0 円） （その他3　）　0 円）

領収書No

10200772

調査研究費　　**旅費等支出計算書**　　会派分

旅行者 職氏名	三重県議会議員　田中　祐治　㊞	
用途	会派総会、要望箇所に関する調査、県担当部局意見聴取	
日程 及び 行き先	平成　27　年　12　月　15　日　～平成　27　年　12　月　15　日 三重　都・道・府・県　（郡）　津、松阪　市・町・村 （行き先の名称）三重県議会棟、大河内町、三重県松阪庁舎	
支出内訳	1 旅費	5,690 円
	（運賃等1　津ＩＣ→松阪ＩＣ	650 円）
	（運賃等2	0 円）
	（運賃等3	0 円）
	（運賃等4	0 円）
	（運賃等5	0 円）
	（自家用車使用　30 円 × 68 km ＝	2,040 円）
	（宿泊費　16,500 円 × 0 泊 ＝	0 円）
	（政務雑費　3,000 円 × 1 日 ＝	3,000 円）
	（加減額1	0 円）
	（加減額2	0 円）
	（加減額3	0 円）
	2 付随する経費	0 円
	（参加費、資料代等	0 円）
	（手土産代　人数 0 人　円 × 箇所 ＝	円）
	（その他1　）	0 円）
	（その他2　）	0 円）
	（その他3　）	0 円）

領収書No

10200773

ご利用ありがとうございます。

利　用　証　明　書

NEXCO 中日本

料金所(自)　　津
料金所(至)　　松阪

１５年１２月１５日
１３時４７分

通行料金　　￥６５０－
(ETCｸﾚｼﾞｯﾄ)

車種　　1

取扱番号
11121-58357-05179

本利用証明書は、ＥＴＣ利用照会サービスで印字されたものです。サービス内容の確認は、http://www.etc-user.jp/ にアクセスして下さい。

1020077-4

第 40 回 議 員 総 会 事 項 書

自民党会派
平成２７年１２月１５日（火）
１１時～
記録係：田中 欠席：津田 村林

１．挨　拶（山本　勝　団長）

２．報告事項
（１）平成 28 年後半　年間議事予定案（確認用）修正後〔別紙参照〕

（２）12/22(火)13：00～伊勢志摩サミット議会フォーラム(仮)
場所：ホテルグリーンパーク津〔別紙参照〕
○出席依頼について〈中森事務局長及び係より〉

議員総会当面の予定（12月･1月）		
第41回	12/17（木）	12:00～
第42回	12/18（金）	12:00～
第43回	12/21（月）	12:00～
第44回	1/12（火）	12:00～
第45回	1/18（月）	12:00～

（３）各常任委員会・分科会報告
○　総務地域　○　戦略雇用
○　防災県土　○　環境農林
○　健福病院　○　教育警察

（４）その他
○　12月登庁報告書について〔別紙参照〕
12月 28 日午前中までに（ＥＴＣ利用証明書を含む）提出を総務課までお願いします。

○　国土政策フォーラムｉｎ三重「森と水の循環を考える」
日時：1/9(土)13:00～15:40
場所：三重県総合文化センター　(フレンテみえ　多目的ホール)

○　三重県知的障害者育成会設立 60 周年記念事業セミナー要綱進呈について〔封筒参照〕

３．協議事項
（１）次回代表質問・一般質問について〔別紙参照〕

（２）意見書の対応について〔小林政策委員長〕

（３）その他

４．その他
（１）日台議連訪台（2/21～23）について
○２/21(日)朝の集合時刻が8時50分から7時45分に変更になりました。

（２）　県連より

（３）　その他

〈参考〉
12/16(水)　委員会等予備日　13:00～手話言語に関する条例検討会
12/17(木)　9:40～予決理事会10:00～予決（採決）→広聴広報委員会
→13:30～15:00第２回「議員勉強会」→人口減少対策調査特別委員会
12/18(金)　10:00～代表者会議・議運　※　18:00～自民党とマスコミとの懇談会：いはや寿司
12/21(月)　10:00～閉会(採決)→委員長会議　16:00～知事への要望書　山本勝･前野･服部･津田･（東）
※　18:30～年末親睦会：生月
12/22(火)　13:00～伊勢志摩サミット議会フォーラム（仮）：ホテルグリーンパーク津（６Ｆ）
平成 28 年
1/12(火)　10:00～全協（県民力ビジョン･行財政改革）
1/16(土)　13:00～15:45第２回伊勢志摩サミットフォーラム：鈴鹿医療科学大学白子キャンパス講堂
1/18(月)　10:00～本会議(開会)→委員長会議→13:00～第３回「議員勉強会」
1/20(水)･21(木)･22(金)三重県手話言語条例に関する検討会県外調査　津田副座長・水谷・田中
1/27(水)　13:00～14:00知事申し入れ（県民力ビジョン･行財政改革）

☆☆　次　回　第４１回総会１２/１７（木）１２時００分より　☆☆
☆☆　次々回　第４２回総会１２/１８（金）１２時００分より　☆☆

10200775

調査研究費　　**旅費等支出計算書**　　会派分

旅行者 職氏名	三重県議会議員　　田中　祐治　　印
用途	伊勢志摩サミット議会フォーラム、駐在所の移転に関する調査
日程 及び 行き先	平成　27　年　12　月　22　日　～平成　27　年　12　月　22　日 三重　都・道・府・県　（郡）　津、松阪　市・町・村 （行き先の名称）グリーンパーク津、松阪警察署

支出内訳	1 旅費							4,500 円
	（運賃等1							0 円）
	（運賃等2							0 円）
	（運賃等3							0 円）
	（運賃等4							0 円）
	（運賃等5							0 円）
	（自家用車使用	30 円	×	50 km	=	1,500 円）
	（宿泊費	16,500 円	×	0 泊	=	0 円）
	（政務雑費	3,000 円	×	1 日	=	3,000 円）
	（加減額1							0 円）
	（加減額2							0 円）
	（加減額3							0 円）
	2 付随する経費							0 円
	（参加費、資料代等							0 円）
	（手土産代　人数 0 人		円	×	箇所	=		円）
	（その他1				）			0 円）
	（その他2				）			0 円）
	（その他3				）			0 円）

領収書No

調査研究費

旅費等支出計算書

会派分

旅行者 職氏名	三重県議会議員　田中　祐治						
用途	賀詞交歓会及び市議会議員との意見交換						
日程 及び 行き先	平成　28　年　1　月　2　日　～平成　28　年　1　月　2　日 三重　都・道・府・県　（郡）　松阪　市・町・村 （行き先の名称）茶与町						
支出内訳	1 旅費						3,420 円
	（運賃等1						0 円）
	（運賃等2						0 円）
	（運賃等3						0 円）
	（運賃等4						0 円）
	（運賃等5						0 円）
	（自家用車使用	30 円	×	14 km	＝		420 円）
	（宿泊費	16,500 円	×	0 泊	＝		0 円）
	（政務雑費	3,000 円	×	1 日	＝		3,000 円）
	（加減額1						0 円）
	（加減額2						0 円）
	（加減額3						0 円）
	2 付随する経費						0 円
	（参加費、資料代等						0 円）
	（手土産代　人数 0 人		円	×	箇所	＝	円）
	（その他1				）		0 円）
	（その他2				）		0 円）
	（その他3				）		0 円）

領収書No

10200777

調査研究費

旅費等支出計算書

会派分

旅行者 職氏名	三重県議会議員　田中　祐治　印
用途	松阪商工会議所賀詞交歓会、林道・治山事業等に関する調査
日程 及び 行き先	平成　28　年　1　月　4　日　～平成　28　年　1　月　4　日 三重　都・道・府・県　（郡）　松阪　市・町・村 （行き先の名称）華王殿、三重県松阪庁舎

支出内訳	1 旅費						3,360	円
	（運賃等1						0	円）
	（運賃等2						0	円）
	（運賃等3						0	円）
	（運賃等4						0	円）
	（運賃等5						0	円）
	（自家用車使用	30	円	×	12 km	＝	360	円）
	（宿泊費	16,500	円	×	0 泊	＝	0	円）
	（政務雑費	3,000	円	×	1 日	＝	3,000	円）
	（加減額1						0	円）
	（加減額2						0	円）
	（加減額3						0	円）
	2 付随する経費						0	円
	（参加費、資料代等						0	円）
	（手土産代　人数 0 人		円	×	箇所	＝		円）
	（その他1				）		0	円）
	（その他2				）		0	円）
	（その他3				）		0	円）

領収書No

10200718

調査研究費　　**旅費等支出計算書**　　会派分

旅行者 職氏名	三重県議会議員　　田中　祐治
用途	内閣総理大臣等神宮参拝に関する調査
日程 及び 行き先	平成　28　年　1　月　5　日　～平成　28　年　1　月　5　日 三重　都・道・府・県　（郡）　伊勢　市・町・村 （行き先の名称）伊勢神宮
支出内訳	1　旅費　5,240　円 （運賃等1　松阪駅⇔宇治山田駅　1,820　円） （運賃等2　0　円） （運賃等3　0　円） （運賃等4　0　円） （運賃等5　0　円） （自家用車使用　30　円　×　14　km　＝　420　円） （宿泊費　16,500　円　×　0　泊　＝　0　円） （政務雑費　3,000　円　×　1　日　＝　3,000　円） （加減額1　0　円） （加減額2　0　円） （加減額3　0　円） 2　付随する経費　0　円 （参加費、資料代等　0　円） （手土産代　人数　0　人　　円　×　　箇所　＝　　円） （その他1　　）　0　円） （その他2　　）　0　円） （その他3　　）　0　円）

領収書No

10200779

調査研究費　　**旅費等支出計算書**　　会派分

旅行者 職氏名	三重県議会議員　　田中　祐治　　田印
用途	建設業協会、薬剤師会との交流
日程 及び 行き先	平成　28　年　1　月　7　日　～平成　28　年　1　月　7　日 三重　都・道・府・県　（郡）　松阪　市・町・村 （行き先の名称）武蔵野、華王殿

支出内訳							
1 旅費						3,480	円
（運賃等1						0	円）
（運賃等2						0	円）
（運賃等3						0	円）
（運賃等4						0	円）
（運賃等5						0	円）
（自家用車使用	30	円	×	16 km	＝	480	円）
（宿泊費	16,500	円	×	0 泊	＝	0	円）
（政務雑費	3,000	円	×	1 日	＝	3,000	円）
（加減額1						0	円）
（加減額2						0	円）
（加減額3						0	円）
2 付随する経費						0	円
（参加費、資料代等						0	円）
（手土産代　人数 0 人		円	×	箇所	＝		円）
（その他1				）		0	円）
（その他2				）		0	円）
（その他3				）		0	円）

領収書No

10200780

調査研究費　　**旅費等支出計算書**　　会派分

旅行者 職氏名	三重県議会議員　　田中　祐治　　印
用途	武道継承に関する調査、土砂堆積に関する調査
日程 及び 行き先	平成　28　年　1　月　10　日　～平成　28　年　1　月　10　日 三重　都・道・府・県　（郡）　松阪　市・町・村 （行き先の名称）中部台運動公園、鎌田町自治会

支出内訳							
1 旅費						4,050	円
（運賃等1						0	円）
（運賃等2						0	円）
（運賃等3						0	円）
（運賃等4						0	円）
（運賃等5						0	円）
（自家用車使用	30	円	×	35 km	＝	1,050	円）
（宿泊費	16,500	円	×	0 泊	＝	0	円）
（政務雑費	3,000	円	×	1 日	＝	3,000	円）
（加減額1						0	円）
（加減額2						0	円）
（加減額3						0	円）
2 付随する経費						0	円
（参加費、資料代等						0	円）
（手土産代　人数 0 人		円	×	箇所	＝		円）
（その他1				）		0	円）
（その他2				）		0	円）
（その他3				）		0	円）

領収書No

10200781

調査研究費　　**旅費等支出計算書**　　会派分

旅行者 職氏名	三重県議会議員　　田中　祐治　　㊞
用途	伊勢志摩サミットフォーラム
日程 及び 行き先	平成　28　年　1　月　16　日　～平成　28　年　1　月　16　日 三重　都・道・府・県　（郡）　鈴鹿　市・町・村 （行き先の名称）鈴鹿医療科学大学
支出内訳	1 旅費　5,340 円 （運賃等1　0 円） （運賃等2　0 円） （運賃等3　0 円） （運賃等4　0 円） （運賃等5　0 円） （自家用車使用　30 円 × 78 km ＝ 2,340 円） （宿泊費　16,500 円 × 0 泊 ＝ 0 円） （政務雑費　3,000 円 × 1 日 ＝ 3,000 円） （加減額1　0 円） （加減額2　0 円） （加減額3　0 円） 2 付随する経費　0 円 （参加費、資料代等　0 円） （手土産代　人数 0 人　円 × 箇所 ＝　円） （その他1　）　0 円） （その他2　）　0 円） （その他3　）　0 円）

領収書No

10200782

調査研究費　　**旅費等支出計算書**　　会派分

旅行者 職氏名	三重県議会議員　　田中　祐治　　印
用途	三重県議会出前講座に関する調査
日程 及び 行き先	平成　28　年　1　月　25　日　～平成　28　年　1　月　25　日 三重　都・道・府・県　（郡）　伊勢　市・町・村 （行き先の名称）修進小学校
支出内訳	1 旅費　4,500 円 （運賃等1　0 円） （運賃等2　0 円） （運賃等3　0 円） （運賃等4　0 円） （運賃等5　0 円） （自家用車使用　30 円 × 50 km ＝ 1,500 円） （宿泊費　16,500 円 × 0 泊 ＝ 0 円） （政務雑費　3,000 円 × 1 日 ＝ 3,000 円） （加減額1　0 円） （加減額2　0 円） （加減額3　0 円） 2 付随する経費　0 円 （参加費、資料代等　0 円） （手土産代　人数 0 人　円 × 箇所 ＝　円） （その他1　）　0 円） （その他2　）　0 円） （その他3　）　0 円）

領収書No

10200783

調査研究費　　**旅費等支出計算書**　　会派分

旅行者 職氏名	三重県議会議員　　田中　祐治　　印
用途	観光振興、学力向上、指定金融機関運用、県立図書館活動の政策並びに戦後70周年記念事業に関する調査
日程 及び 行き先	平成　28　年　1　月　26　日　～平成　28　年　1　月　28　日 大阪、沖縄　都・道・府・県　（郡）大阪、那覇、糸満 市・町・村 （行き先の名称）大阪府庁、天久小学校、沖縄県庁、三重の塔
支出内訳	1 旅費　77,736 円 （運賃等1　松阪駅⇔上本町駅　5,760 円） （運賃等2　航空機、伊丹空港⇔那覇空港　26,600 円） （運賃等3　レンタカー：14,780÷5名　2,956 円） （運賃等4　0 円） （運賃等5　0 円） （自家用車使用　30 円 × 14 km ＝ 420 円） （宿泊費　16,500 円 × 2 泊 ＝ 33,000 円） （政務雑費　3,000 円 × 3 日 ＝ 9,000 円） （加減額1　0 円） （加減額2　0 円） （加減額3　0 円） 2 付随する経費　2,650 円 （参加費、資料代等　0 円） （手土産代　人数 0 人　円 × 箇所 ＝ 円） （その他1　手土産（たつみ堂）沖縄県財務課 ）　2,650 円） （その他2　）　0 円） （その他3　）　0 円）

領収書No

10200784

第１３号様式（第９条第２項第２号関係）

政　務　活　動　報　告　書

会派名 代表者名	自民党　　山本　勝
旅行者 職氏名	田中　　祐治
日程 及び 行き先	平成２８年１月２６日～１月２８日　（２泊） 大阪府庁（大阪府大阪市） 那覇市立天久小学校（沖縄県那覇市） 沖縄県議会（沖縄県那覇市） 沖縄県営平和祈念公園（沖縄県糸満市）
目的	観光振興、学力向上、指定金融機関運用、県立図書館活用の政策ならびに戦後70周年記念事業に関する調査
経費内訳	別添「旅費等支出計算書」のとおり
概要等	（1月２６日） インバウンド観光客増加に伴う宿泊施設不足等への対応として全国初の民泊に関する条例である「大阪府国家戦略特別区域外国人滞在施設経営事業条例」を制定した大阪府を訪問し、条例制定のねらいや経緯、本年４月１日施行に向けた取組状況などを調査した。 平成26年5月に国家戦略特区指定を受けたことを契機に、インバウンド観光をさらに推進することを目的に旅館業法の規制緩和による賃貸借マンション等を宿泊施設として提供する民泊の実現を目指す条例づくりに着手。治安面等の不安、近隣住民への影響、立入調査権限の法的根拠がないことの課題もあり、旅館組合等の反対も背景に一度条例は府議会で否決された。そのため、課題解決に向けた要件（名簿の義務化、近隣住民との紛争防止措置、立入権限の明確化等）を定め直した条例を平成27年10月に全国初で議決、平成28年4月1日施行となっている。条例運用の細部を定める施行規則を現在検討中であり、同様の条例を制定し先行して施行する東京都大田区の施行規則を参考に進めている。一方で、観光庁と厚生労働省が国内全域の簡易宿泊施設にかかる旅館業法の規制緩和を検討しており、特区による民泊推進の意味が薄れる恐れがあるとのことであった。 なお、この条例では旅館業法、建築基準法の一部適用除外があるものの消防法の緩和策はないとのことであった。

	（1月27日） 近年、全国学力学習調査において学力成績の向上が著しい沖縄県の取り組みについて、学校現場の訪問と教育庁担当者との意見交換により調査した。平成24年に開校した那覇市立天久小学校（児童約780名、26クラス）の授業風景視察を通じて得た学力向上策の特徴的な取組は次のとおり。 ○県教育庁の指導もあり、児童の学習規律の徹底が図られている ○家庭学習の習慣化を徹底。保護者によるチェックも実施 ○授業の「めあて」を明確にし、児童のノートにも記述 ○黒板、児童のノートとも「導入→展開→まとめ」と統一。ノートの作成方法についての指導が充実 また、教員の指導力向上の取組が次のとおり大変充実している。 ○一人一回は研究授業を実施。校内研究会の活性化も図る ○各教員がPDCAをノートに残し「わかる授業」向上を目指す。その成果について校長の評価、児童の授業理解度等の自己評価も合わせて行い、改善点を教員間でも共有 ○学力強化月間（6月、11月）を設け、県到達度テスト対策を実施 ○全国学力学習状況調査、県到達度テストの結果について振り返りを徹底して行う ○授業改善を指導するための加配教員を配置（平成24年度から） 県教育庁では、学力向上を図るためには学習意欲を高めることが必要との考えをもとに、秋田県の取り組みを参考に上述した特徴的な取組や教員の授業力向上に平成22年度から取り組んでいる。全国学力学習状況調査の結果は徐々に改善し、平成26年度に大きく改善したものの、学校差、学級差が多く残っていることが課題とのことであった。その原因は校長のマネジメント力の差、教員の指導力の差であることが明確であり、指導主事が県から直接各学校を訪問し、県教育事務所がフォローする体制で課題解決を図っている。 なお、全国学力学習状況調査の結果については、県全体と国平均との差、各学校と国平均・県平均との差を学校ごとに保護者にも共有しているとのことであった（全面開示ではない）。 指定金融機関の交代制を実施している沖縄県の取組について県会計課からの資料提供と財政課担当者との意見交換により調査を行った。 昭和47年5月15日の沖縄返還時に、沖縄県では沖縄銀行を指定金融機関に、琉球銀行を指定代理金融機関にそれぞれ指定し、以降この2行を各年交代することを議決。沖縄県庁には両銀行の支店があり、各年の引き継ぎも両行で行うため切り替えに伴う県業務は発生していない。縁故債を発行する際の引き受けシンジゲート団の幹事行についても各年交代している。その際、縁故債の金利は両行とも同じであるなど運用ルールは安定している。メリットとしては地元金融機関の育成が図られることであり、特段の問題点もないことから議会からも指定金融機関交代制に関する指摘はこれまでもないとのことであった。

	県立図書館の活用、特に学校教育との連携、県民の読書習慣向上への取組、建て替えを検討している県立図書館の運営形態について県生涯学習振興課担当者との意見交換による調査を行った。 学校図書館には400冊まで最長6か月間の一括貸出を行い支援している。平成26年に「第三次沖縄県子どもの読書活動推進計画」を策定し、読み聞かせボランティアなど県民の協力者を読書指導員として育成し、学校での読書活動の支援を行なうこととしている。また、県立図書館内に、読書推進を図る個人や団体の活動を支援する拠点となる「子どもの読書活動推進室」を設置している。 県民の読書習慣向上策も含めた「沖縄県読書活動推進基本計画」を平成28年度に策定することとしている。その拠点となる県立図書館を平成30年度に都市再開発で建築される複合施設へ移転する予定となっている。新図書館の計画は、広さが現在の2倍となる1万3000㎡、蔵書可能数が現在の3倍となる260万冊。その運営形態については、「新県立図書館整備検討委員会」を設置し、指定管理者制度の導入も含めてさまざまな観点から検討している。図書館運営全体について指定管理者制度を導入しているのは岩手県のみであり、その他4県においては施設管理の一部について指定管理者制度を導入している先行事例も今後調査していくとのことであった。運営形態は、平成29年度に決定する予定。 なお、沖縄県の県立図書館の図書購入費は5000万円で、本県の2倍、財源には国一括交付金を充てているとのことであった。 （1月28日） 沖縄県営平和祈念公園を訪問し、戦後70周年記念事業として約110万円の予算で改修した三重の塔の現状について現地調査を行った。 改修は大規模なものではなく、三重の塔の礎にある石積み部分のモルタル補修、国旗等の掲揚台への進入路のコンクリート舗装（高齢者対応のバリアフリー化）、石碑の基礎補修などあまり目立たないものであった。また、平成27年11月9日に知事、県議長、県遺族会会長による植樹が行われたことが示されていた。

領　収　証

No.

28年1月19日

三重議会議員 田中祐治 様

金額 ¥26,600 ——

但し航空券代(1月26日28日 那覇空港-那覇空港 往復)

上記の金額正に領収いたしました

収入印紙	
	内　訳
	税抜金額
	消費税額等（　%）

JTB総合提携店

㈱三重旅行サービス

アピタ ☎0595-26-0211　アピタ名張店 ☎0595-68-5181

伊賀上野店 ☎0595-21-2917

[redacted]

10200788

領　収　証

No.

28年2月4日

三重県議会　様

金額 ¥14,100—

但し レンタカー 貸出料

上記の金額正に領収いたしました

収入印紙	
内訳	
税抜金額	
消費税額等（　%）	

JTB総合提携店
㈱三重旅行サービス
アピタ ☎0595-26-0211　アピタ名張店 ☎0595-68-5181
伊賀上野店 ☎0595-21-2917

[redacted]

領　収　証

No.4701121273

三重県議会議員 様

金額　¥680.-

上記の金額正に領収いたしました。

2016 年 01 月 28 日

入金内訳	現金	680円

但し下記代金として

レンタカー代	630円
貸渡契約書番号:4707764804	
適用開始日 :2016/01/28	
適用終了日 :2016/01/28	
消費税	50

Times Car RENTAL
タイムズモビリティネットワークス株式会社
本社 広島市中区鉄砲町7-18東芝フコク生命ビル11F
TEL 082-227-8924

スッピタ
ハリイ
ルテム
ーイズ
ネモ
ウネ

店舗名
那覇空港
TEL 098-858-1536

印紙税申告納付につき広島東税務署承認済

注意
金額を訂正したものは無効とします。

担当者名 [redacted]

10200789

(14,100 + 680) ÷ 5名 = 2,956円
中嶋、田中、木津、今井、山内

様式第一

宿 泊 証 明 書

宿泊者氏名	田中 祐治
宿 泊 日	2016 年 1 月 26 日から 2 泊

上記のとおり宿泊したことを証明します。

2016 年 1 月 26 日

〒900-0033 沖縄県那覇市久米2-1-5
沖縄ナハナ・ホテル＆スパ
宿泊施設名 印

※ 上記様式は、政務活動用務で宿泊を要した場合に、宿泊先で発行を依頼し、旅費等支出計算書に添付するものとする。

※ 宿泊先で同様の内容が記載された宿泊先指定の証明書がある場合は、それをもって代えることができる。

10200790

鶴の玉本舗　御菓子処

たつみ堂

創業天正元年

三重県松阪市本町2172
TEL 0598-21-1337
http://tatsumido.jp
2016-01-23 16:40
000002

鈴	最中	¥2,650
内	税対象計	¥2,650
内	税 8.0%	¥196
合	計	¥2,650
お	預り	¥10,000
お	釣	¥7,350

10200791

調査研究費　　**旅費等支出計算書**　　会派分

旅行者 職氏名	三重県議会議員　　田中　祐治　　印
用途	自衛隊関係者との意見交換
日程 及び 行き先	平成　28　年　1　月　30　日　～平成　28　年　1　月　30　日 三重　都・道・府・県　（郡）　津　市・町・村 （行き先の名称）津市久居本町
支出内訳	1 旅費　4,140 円 （運賃等1　0 円） （運賃等2　0 円） （運賃等3　0 円） （運賃等4　0 円） （運賃等5　0 円） （自家用車使用　30 円 × 38 km ＝ 1,140 円） （宿泊費　16,500 円 × 0 泊 ＝ 0 円） （政務雑費　3,000 円 × 1 日 ＝ 3,000 円） （加減額1　0 円） （加減額2　0 円） （加減額3　0 円） 2 付随する経費　0 円 （参加費、資料代等　0 円） （手土産代　人数 0 人　円 × 箇所 ＝　円） （その他1　）　0 円） （その他2　）　0 円） （その他3　）　0 円）

領収書No

10200792

調査研究費　　**旅費等支出計算書**　　会派分

旅行者 職氏名	三重県議会議員　　田中　祐治　　印
用途	伊勢志摩サミット１００日前イベントに参加、市街化調整区域の調査
日程 及び 行き先	平成　28　年　2　月　17　日　～平成　28　年　2　月　17　日 三重　都・道・府・県　（郡）　松阪　市・町・村 （行き先の名称）松阪駅周辺、松阪市役所

支出内訳	1 旅費							3,900 円
	（運賃等1							0 円）
	（運賃等2							0 円）
	（運賃等3							0 円）
	（運賃等4							0 円）
	（運賃等5							0 円）
	（自家用車使用	30 円	×	30 km	＝	900 円）
	（宿泊費	16,500 円	×	0 泊	＝	0 円）
	（政務雑費	3,000 円	×	1 日	＝	3,000 円）
	（加減額1							0 円）
	（加減額2							0 円）
	（加減額3							0 円）
	2 付随する経費							0 円
	（参加費、資料代等							0 円）
	（手土産代　人数 0 人		円	×	箇所	＝		円）
	（その他1				）			0 円）
	（その他2				）			0 円）
	（その他3				）			0 円）

領収書No

10200793

調査研究費　　# 旅費等支出計算書　　会派分

旅行者 職氏名	三重県議会議員　田中　祐治　印						
用途	手話通訳者に手話言語条例に関する聴きとり調査						
日程 及び 行き先	平成　28　年　2　月　19　日　～平成　28　年　2　月　19　日 三重県　都・道・府・県　（郡）　松阪　市・町・村 （行き先の名称）朝見地区市民センター						
支出内訳	1 旅費						3,120 円
	（運賃等1						0 円）
	（運賃等2						0 円）
	（運賃等3						0 円）
	（運賃等4						0 円）
	（運賃等5						0 円）
	（自家用車使用	30 円	×	4 km	＝	120 円）	
	（宿泊費	16,500 円	×	0 泊	＝	0 円）	
	（政務雑費	3,000 円	×	1 日	＝	3,000 円）	
	（加減額1						0 円）
	（加減額2						0 円）
	（加減額3						0 円）
	2 付随する経費						0 円
	（参加費、資料代等						0 円）
	（手土産代　人数 0 人	円	×	箇所	＝	円）	
	（その他1			）			0 円）
	（その他2			）			0 円）
	（その他3			）			0 円）

領収書No

10200794

調査研究費　　# 旅費等支出計算書　　会派分

旅行者 職氏名	三重県議会議員　田中　祐治　㊞
用途	日台友好交流にかかる自然環境保全・活用、観光ＰＲ、日台関係等に関する調査
日程 及び 行き先	平成　28　年　2　月　20　日　～平成　28　年　2　月　23　日 中華民国　都・道・府・県　（郡）桃園、台北、新北 市・町・村 （行き先の名称）桃園民生館、野柳地質公園、桃園ランタンフェスティバル会場 台北アンバサダーホテル

支出内訳							
1 旅費							172,330 円
（運賃等1	なぎさまち⇔セントレア						4,940 円）
（運賃等2	中部国際空港⇔桃園国際空港						59,000 円）
（運賃等3							0 円）
（運賃等4							0 円）
（運賃等5							0 円）
（自家用車使用	30 円	×	40 km	＝	1,200 円）		
（宿泊費	16,500 円	×	1 泊	＝	16,500 円）		
（宿泊費1	15,500 円	×	2 泊	＝	31,000 円）		
（宿泊費2	0 円	×	0 泊	＝	0 円）		
（宿泊費3	0 円	×	0 泊	＝	0 円）		
（政務雑費	3,000 円	×	0 日	＝	0 円）		
（政務雑費1	5,100 円	×	3 日	＝	15,300 円）		
（政務雑費2	0 円	×	0 日	＝	0 円）		
（政務雑費3	0 円	×	0 日	＝	0 円）		
（加減額1	中部国際空港利用税						2,570 円）
（加減額2	現地空港税						1,810 円）
（加減額3	燃油サーチャージ、航空保険料						3,600 円）
（加減額4	諸経費						36,410 円）
（加減額5							0 円）
2 付随する経費							0 円
（参加費、資料代等							0 円）
（手土産代　人数 0 人		円	×	箇所	＝		円）
（その他1				）			0 円）
（その他2				）			0 円）
（その他3				）			0 円）

10200795　　領収書No

第１３号様式（第９条第２項第２号関係）

政　務　活　動　報　告　書

会派名 代表者名	自　民　党　　山　本　　勝
旅行者 職氏名	水谷隆　中森博文　青木謙順　津田健児 野口正　田中祐治　木津直樹
日程 及び 行き先	平成２８年２月２０日～２月２３日　（３泊） 中華民国（台湾） 桃園民生館（桃園市） 野柳地質公園（新北市） 桃園ランタンフェスティバル会場（桃園市） 台北アンバサダーホテル（台北市）
目的	日台友好交流にかかる自然環境保全・活用、観光 PR、日台関係等に関する調査
経費内訳	別添「旅費等支出計算書」のとおり
概要等	台湾と本県との観光、文化、教育、産業など多分野にわたる相互交流を図っているなか、更なる友好関係の構築を目指すために、台湾観光局の主催する歓迎会や旧正月を祝う祭典「台湾ランタンフェスティバル」（台湾燈会）へ参加した。そして台湾総統選挙後の「新時代の日台関係」をテーマに亜東関係協会蔡明耀秘書長の講演を通して今後の交流の在り方について 16 名の議員とともに調査を行った。 （2 月 20 日） 早朝に中部国際空港を出発のため前泊。 （2 月 21 日） 台湾観光局主催歓迎会へ出席。開幕を翌日に控え、津市のよさこい団体２チームのメンバーほか、安濃津よさこい組織委員会や県当局の関係者、津市長らと共に参加。フェスティバル主催者の台湾観光局の劉喜臨副局長ら台湾政府関係者と交流を行った。 台湾におけるランタンフェスティバルには、日本からは津市のほか、北海道よさこいソーラン、名古屋市のにっぽんど真ん中祭の関係者が交流を行っている。こうした組織の幹部メンバ

10200796

	ーとも意見交換をすることができ、それぞれの交流の方法を学び合うとともに、台湾からの学生メンバーを受け入れ SNS を利用した DM を活用するなどにより、学生が長きにわたって日本を訪れるリピーターとなっているとの先進的な取組を学ぶことができた。 夜には、台湾観光協会副会長で保保旅行社代表の戴啓珩を招き、今後の観光交流について調査した。 戴代表からは「交流を続けることが重要。さまざまな世代、特に修学旅行の相互訪問を三重県とはさらに活発にしたい」との提案をいただいた。保保旅行社は台湾の高所得者層向けの日本へのゴルフツーリズムにも力を入れており、三重県がインバウンド対応の一環として平成 28 年度においてゴルフツーリズム関連の新規事業を行うことを伝えたところ、その成果に期待する旨のコメントをいただいた。 （2 月 22 日） 午前は、台湾北端の観光地の野柳地質公園のインバウンド観光入込客動向調査（自然保護、自然観光地としての調査）を行った。 数年前から飛躍的に観光客が増えて年間 300 万人が訪れる景勝地。内訳は中国本土から 50%、日本からは 2%の観光客が訪れている。インバウンド対応や景観保護の在り方について調査した。 台湾はユネスコに加盟していないため、野柳地質公園はじめ数多くの自然環境資産を世界遺産登録することができない。中国大陸からの観光客は自然保護に対するモラルがまだ低く、課題を感じているとのことであった。また、公園内のサインやアナウンスは北京語が主であり、英語表記や日本語表記の充実が望まれる。これは本県にとっても同じであり、自然保護ルール周知をはじめ外国人観光客に視覚による理解を深める取組は重要であることを再認識した。 午後は、台湾ランタンフェスティバルオープニングと三重県観光 PR の現地調査を行った。 三重県のよさこいチーム「極津」、「天狗ぅ」もパレードに参加し、台湾の観覧者から大きな拍手を得ていた。ランタンフェスティバル会場には数多くのランタンが並んでおり、各種の受賞作品も展示されている。三重県のランタンは、海女と忍者、真珠、伊勢志摩サミットのＰＲのもので、県ランタン製作費用

10200797

	約225万円。多くの来場者が三重県ランタンの前で写真を撮っていた。なお、北海道のランタンは札幌雪祭りをイメージしているものであった。 馬台湾総統も出席したランタンフェスティバルのメインステージでは、石垣三重県副知事や前葉津市長が挨拶し、台湾との交流をアピールした。 (2月23日) 亜東関係協会蔡明耀秘書長の講演を聴講した。テーマは「新時代の日台関係」。 内容は、先に行われた総選挙で民進党の蔡英文氏が圧倒的に支持されて5月に政権が樹立されると、益々日台関係の絆が強くなるという主旨で、両岸関係等の状況を聞いたうえで、日本と台湾の運命共同体としての連携、互恵互利の連携、信頼関係の絆などについて理解を深め、日台関係の重要性、隣国同士から兄弟関係へ、形式から実質へなど、今後の日台関係の在り方について説明を受けた。 具体的には、台湾の持つ「経営力」「国際性」「ビジネスセンス」と日本の持つ「経営管理力」「ブランド力」「技術力」を合わせることによって、新たなビジネスチャンスが期待されるという内容もあり、今後の日台関係をより良くしていくための考え方の参考となった。 台湾ではTPPへの加盟に非常に興味を持っており、この点について三重県議会からも応援をしてほしい旨の要請をいただいた。 その会場で、三重県議会議員一同から台湾南部で起きた地震の復旧・復興のための義援金40万円の目録を中嶋年規日台友好三重県議会議員連盟会長が手渡し、蔡秘書長から「感謝状」をいただいた。

10200798

領　収　証

No.

三重県議会議員 田中祐治 様

28年2月29日

金額 ¥104,020—

但し 諮詢調査費用

上記の金額正に領収いたしました



内　訳
税抜金額
消費税額等（　%）

JTB総合提携店
㈱三重旅行サービス
アピタ ☎0595-26-0211　アピタ名張店 ☎0595-68-5181
伊賀上野店 ☎0595-21-2917

[redacted]

10200199

作成日： 2016年2月24日

NO2	請求書番号	担当者
	16-12-039-2	[redacted]

ご請求明細書

日台友好三重県議会議員連盟訪台団 様

項目	数量	単位	単価	合計
航空運賃(日本航空 中部国際空港-桃園国際空港 往復)	1	名様	59,000	59,000
中部国際空港利用税	1	名様	2,570	2,570
現地空港税	1	名様	1,810	1,810
燃油サーチャージ/航空保険料	1	名様	3,600	3,600
台湾高速鉄道 特急券/乗車券	1	名様	630	630
諸経費 (野柳地質公園入場料/3日間専用バス借上料/通訳ガイド/乗務員費用/現地旅行会社手数料/取扱手数料	1	名様	36,410	36,410
訪台調査費用一式合計				104,020

JTB総合提携店
三重県知事登録旅行業第2種325号
(株)三重旅行サービス アピタ名張店
三重県名張市下比奈知字高田3100-1
電話0595-68-5181 FAX0595-68-5183
代表取締役 [redacted]
担当者 [redacted]

10200800

（参考様式第１）

宿　泊　証　明　書

宿泊者氏名	タナカ ユウジ 様
宿　泊　日	2016 年 2 月 20 日から　1 泊

上記のとおり宿泊したことを証明します。

2016年2月20日

中部国際空港 セントレアホテル
〒479-0881
愛知県常滑市セントレア一丁目1番地
TEL0569-38-1111/FAX0569-38-1110
CENTRAIR HOTEL

宿泊施設名　　印

※　上記様式は、政務活動用務で宿泊を要した場合に、宿泊先で発行を依頼し、旅費等支出計算書に添付するものとする。

※　宿泊先で同様の内容が記載された宿泊先所定の証明書がある場合は、それをもって代えることができる。

10200801

（参考様式第２）

宿　泊　証　明　書

(Certification of Stay)

宿泊者氏名 (Name)	**Yuji TANAKA**
宿　泊　日 (Day)	2016 年 2 月 21 日から 2 泊 (Date of stay and nights)

上記のとおり宿泊したことを証明します。

(We certificate you have stayed at our facility.)

2016 年 2 月 21 日 (Date)

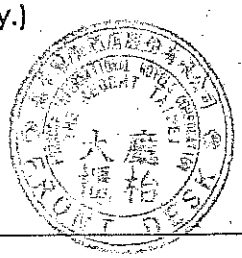

宿泊施設名　　印

(Name of facility)

※　上記様式は、政務活動用務で宿泊を要した場合に、宿泊先で発行を依頼し、旅費等支出計算書に添付するものとする。

※　宿泊先で同様の内容が記載された宿泊先所定の証明書がある場合は、それをもって代えることができる。

10200802

調査研究費　　**旅費等支出計算書**　　会派分

旅行者 職氏名	三重県議会議員　　田中　祐治　　印
用途	伊勢志摩サミット記念事業に関する調査
日程 及び 行き先	平成　28　年　2　月　27　日　～平成　28　年　2　月　27　日 三重　　都・道・府・県　　（郡）　志摩　　市・町・村 （行き先の名称）賢島宝生苑
支出内訳	1 旅費　　5,790 円 （運賃等1　　0 円） （運賃等2　　0 円） （運賃等3　　0 円） （運賃等4　　0 円） （運賃等5　　0 円） （自家用車使用　30 円 × 93 km ＝ 2,790 円） （宿泊費　16,500 円 × 0 泊 ＝ 0 円） （政務雑費　3,000 円 × 1 日 ＝ 3,000 円） （加減額1　　0 円） （加減額2　　0 円） （加減額3　　0 円） 2 付随する経費　　0 円 （参加費、資料代等　　0 円） （手土産代　人数 0 人　　円 × 箇所 ＝　　円） （その他1　　）　0 円） （その他2　　）　0 円） （その他3　　）　0 円）

領収書No

10200803

調査研究費　　**旅費等支出計算書**　　会派分

旅行者 職氏名	三重県議会議員　　田中　祐治　　㊞
用途	伝統文化の継承及びアイヌ文化の調査、県政報告及び意見交換
日程 及び 行き先	平成　28　年　2　月　28　日　～平成　28　年　2　月　28　日 三重　都・道・府・県　（郡）　松阪　市・町・村 （行き先の名称）武四郎記念館、東久保町公民館
支出内訳	1 旅費　3,960 円 （運賃等1　0 円） （運賃等2　0 円） （運賃等3　0 円） （運賃等4　0 円） （運賃等5　0 円） （自家用車使用　30 円 × 32 km ＝ 960 円） （宿泊費　16,500 円 × 0 泊 ＝ 0 円） （政務雑費　3,000 円 × 1 日 ＝ 3,000 円） （加減額1　0 円） （加減額2　0 円） （加減額3　0 円） 2 付随する経費　0 円 （参加費、資料代等　0 円） （手土産代　人数 0 人　円 × 箇所 ＝　円） （その他1　）　0 円） （その他2　）　0 円） （その他3　）　0 円）

領収書No

10200804

調査研究費　　**旅費等支出計算書**　　会派分

旅行者 職氏名	三重県議会議員　　田中　祐治　　印
用途	飯南高校卒業式、林業及びバイオマスに関する調査
日程 及び 行き先	平成　28　年　3　月　1　日　～平成　28　年　3　月　1　日 三重　都・道・府・県　（郡）　松阪　市・町・村 （行き先の名称）飯南高校、飯高振興局
支出内訳	1 旅費　1,050 円 （運賃等1　0 円） （運賃等2　0 円） （運賃等3　0 円） （運賃等4　0 円） （運賃等5　0 円） （自家用車使用　30 円 × 35 km ＝ 1,050 円） （宿泊費　16,500 円 × 0 泊 ＝ 0 円） （政務雑費　3,000 円 × 0 日 ＝ 0 円） （加減額1　0 円） （加減額2　0 円） （加減額3　0 円） 2 付随する経費　0 円 （参加費、資料代等　0 円） （手土産代　人数 0 人　円 × 箇所 ＝　円） （その他1　）　0 円） （その他2　）　0 円） （その他3　）　0 円）

領収書No

10200805

調査研究費　　**旅費等支出計算書**　　会派分

旅行者 職氏名	三重県議会議員　　田中　祐治　　印
用途	アートプロジェクトに関する調査
日程 及び 行き先	平成　28　年　3　月　10　日　～平成　28　年　3　月　10　日 三重　　都・道・府・県　　（郡）　　津　　市・町・村 （行き先の名称）三重県総合文化センター第2ギャラリー
支出内訳	1　旅費　　3,000　円 （運賃等1　　0　円） （運賃等2　　0　円） （運賃等3　　0　円） （運賃等4　　0　円） （運賃等5　　0　円） （自家用車使用　　30　円　×　　km　＝　　0　円） （宿泊費　　16,500　円　×　0　泊　＝　　0　円） （政務雑費　　3,000　円　×　1　日　＝　3,000　円） （加減額1　　0　円） （加減額2　　0　円） （加減額3　　0　円） 2　付随する経費　　0　円 （参加費、資料代等　　0　円） （手土産代　　人数　0　人　　円　×　　箇所　＝　　円） （その他1　　）　0　円） （その他2　　）　0　円） （その他3　　）　0　円）

領収書No

10200806

調査研究費　　**旅費等支出計算書**　　会派分

旅行者 職氏名	三重県議会議員　　田中　祐治　　㊞
用途	福祉施設の活動に関する調査
日程 及び 行き先	平成　28　年　3　月　12　日　～平成　28　年　3　月　12　日 三重　都・道・府・県　（郡）　松阪　市・町・村 （行き先の名称）ベルフレンド
支出内訳	1 旅費　3,330 円 （運賃等1　0 円） （運賃等2　0 円） （運賃等3　0 円） （運賃等4　0 円） （運賃等5　0 円） （自家用車使用　30 円 × 11 km ＝ 330 円） （宿泊費　16,500 円 × 0 泊 ＝ 0 円） （政務雑費　3,000 円 × 1 日 ＝ 3,000 円） （加減額1　0 円） （加減額2　0 円） （加減額3　0 円） 2 付随する経費　0 円 （参加費、資料代等　0 円） （手土産代　人数 0 人　円 × 箇所 ＝　円） （その他1　）　0 円） （その他2　）　0 円） （その他3　）　0 円）

領収書No

10200807

調査研究費　　**旅費等支出計算書**　　会派分

旅行者 職氏名	三重県議会議員　　田中　祐治　　印	
用途	会派総会、ネウボラに関する調査	
日程 及び 行き先	平成　28　年　3　月　16　日　～平成　28　年　3　月　16　日 三重　都・道・府・県　（郡）　津、松阪　市・町・村 （行き先の名称）県議会棟、松阪市健康センター	
支出内訳	1 旅費	4,740 円
	（運賃等1	0 円）
	（運賃等2	0 円）
	（運賃等3	0 円）
	（運賃等4	0 円）
	（運賃等5	0 円）
	（自家用車使用　30 円 × 58 km ＝	1,740 円）
	（宿泊費　16,500 円 × 0 泊 ＝	0 円）
	（政務雑費　3,000 円 × 1 日 ＝	3,000 円）
	（加減額1	0 円）
	（加減額2	0 円）
	（加減額3	0 円）
	2 付随する経費	0 円
	（参加費、資料代等	0 円）
	（手土産代　人数 0 人　円 × 箇所 ＝	円）
	（その他1 ）	0 円）
	（その他2 ）	0 円）
	（その他3 ）	0 円）

領収書No

10200808

第 56 回 議 員 総 会 事 項 書

自民党会派
平成２８年３月16日（水）
１０時～

記録係：木津　欠席：服部　水谷　中森

議員総会当面の予定（3月・4月）
第57回　3/17（木）　12:00～
第58回　3/18（金）　12:00～
第59回　3/22（火）　12:00～
第60回　3/31（木）本会議終了後
〈参考〉3/31 本会議開始時刻
H25・・・16:30　H26・・・10:00　H27・・・なし
第61回　4/14（木）　11:00～
（政務活動費支給日）

1．挨　拶（山本　勝　団長）

2．報告事項

（1）各常任委員会分科会より
○　総務地域　○　戦略雇用
○　防災県土　○　環境農林
○　健福病院　○　教育警察

（2）委員長会議（3/4）協議結果より〈別紙参照〉

√（3）予算決算常任委員会理事会（3/7）協議結果より〈別紙参照〉

（4）三重県生活協同組合連合会との懇談（3/8）より〈別紙参照

（5）三重県手話言語に関する条例検討会（3/11）より
知事は…は 県議会も入っている

（6）海外政務活動報告会の開催について〈別紙参照〉
22日 本会議終了後

（7）その他
○　研修会・講座ご案内（3種類）〈別紙参照〉

3．協議事項

（1）請願・意見書及び決議について（小林政策委員長）〈別紙参照〉

（2）一般質問の時間設定について〈別紙参照〉

（3）その他

4．その他

○　県連より

○　その他

〈参考〉

3/17(木)　9:40～予決理事会　10:00～予算決算常任委員会(採決)　終了後　予決理事会

3/18(金)　10:00～代表者会議　議会運営委員会

3/22(火)　10:00～本会議(採決)　海外政務活動報告会　委員長会議　広聴広報会議
三重県手話言語に関する条例検討会

3/29(火)　15:00～16:00　「伊勢志摩サミット三重県民会議」第3回総会：県庁講堂

3/31(木)（予定）　9：30～執行部説明会　9：40～議会運営委員会　10:00～追加議案上程　議案聴取会
議会運営委員会　予決理事会　本会議（付託）　予決分科会　予算決算常任委員会（採決）
議会運営委員会　本会議（採決）

☆☆　次　回　第５７回総会　３/　１７　（木）１２時００分より　☆☆
☆☆　次々回　第５８回総会　３/　１８　（金）１２時００分より　☆☆

10200809

調査研究費　　**旅費等支出計算書**　　会派分

旅行者 職氏名	三重県議会議員　　田中　祐治　　印					
用途	朝見小学校卒業式、朝見土地改良に関する調査					
日程 及び 行き先	平成　28　年　3　月　19　日　～平成　28　年　3　月　19　日 三重　都・道・府・県　（郡）　松阪　市・町・村 （行き先の名称）朝見小学校、朝見上土地改良区					
支出内訳	1 旅費					3,240 円
	（運賃等1					0 円）
	（運賃等2					0 円）
	（運賃等3					0 円）
	（運賃等4					0 円）
	（運賃等5					0 円）
	（自家用車使用	30 円	×	8 km	＝	240 円）
	（宿泊費	16,500 円	×	0 泊	＝	0 円）
	（政務雑費	3,000 円	×	1 日	＝	3,000 円）
	（加減額1					0 円）
	（加減額2					0 円）
	（加減額3					0 円）
	2 付随する経費					0 円
	（参加費、資料代等					0 円）
	（手土産代　人数 0 人	円	×	箇所	＝	円）
	（その他1			）		0 円）
	（その他2			）		0 円）
	（その他3			）		0 円）

領収書No

10200810

平成２８年２月２３日

ご来賓の皆様

松阪市立朝見小学校
校長　　前田　豊美

松阪市立朝見小学校長之印

平成２７年度卒業証書授与式のご案内

春の訪れが待たれる今日この頃ですが、皆様におかれましては益々ご清祥のこととお慶び申し上げます。日頃は当校教育活動に、格別のご理解とご支援を賜り厚くお礼申し上げます。

さて、平成２７年度卒業証書授与式を下記のようにとり行います。公私何かとご多用のこととは存じますが、是非ご臨席を賜り、卒業生へ祝福と激励をいただければと願っております。なにとぞよろしくお願い申し上げます。

記

１　日　時　　平成２８年３月１９日（土）　午前９時２０分～

２　場　所　　朝見小学校体育館

３　日　程

８：５０～９：０５	受付
９：１５～	来賓の方々入場
９：２０～	卒業生入場
９：３０～１１：００	卒業証書授与式

４　その他

・当日、午前９時０５分までにお越しください。本館玄関で受付をしていただき、校長室でお待ち願いたいと存じます。
・駐車場は、運動場をご利用ください。
・誠に勝手なお願いですが、諸準備の関係上ご臨席いただけない場合は、３月４日（金）までに小学校（℡５１－７２３５）教頭までご連絡ください。

10200811

調査研究費　　**旅費等支出計算書**　　会派分

旅行者 職氏名	三重県議会議員　　田中　祐治　　印					
用途	自衛隊に関する調査					
日程 及び 行き先	平成　28　年　3　月　20　日　～平成　28　年　3　月　20　日 三重　都・道・府・県　（郡）　津　市・町・村 （行き先の名称）津リージョンプラザ					
支出内訳	1　旅費					4,620　円
	（運賃等1					0　円）
	（運賃等2					0　円）
	（運賃等3					0　円）
	（運賃等4					0　円）
	（運賃等5					0　円）
	（自家用車使用	30　円	×	54　km	＝	1,620　円）
	（宿泊費	16,500　円	×	0　泊	＝	0　円）
	（政務雑費	3,000　円	×	1　日	＝	3,000　円）
	（加減額1					0　円）
	（加減額2					0　円）
	（加減額3					0　円）
	2　付随する経費					0　円
	（参加費、資料代等					0　円）
	（手土産代　人数 0 人	円	×	箇所	＝	円）
	（その他1			）		0　円）
	（その他2			）		0　円）
	（その他3			）		0　円）

領収書No

10200812

調査研究費　　# 旅費等支出計算書　　会派分

旅行者 職氏名	三重県議会議員　田中　祐治　印
用途	社会教育と道徳教育に関する調査 深地層における地層科学研究に関する調査
日程 及び 行き先	平成　28　年　3　月　22　日　～平成　28　年　3　月　23　日 岐阜　都・道・府・県　（郡）　瑞浪　市・町・村 （行き先の名称）中日本生涯学習センター、瑞浪超深地層研究所、麗澤瑞浪中学、高等学校
支出内訳	1 旅費　28,260 円 （運賃等1　近鉄津駅⇔名古屋駅　3,820 円） （運賃等2　ＪＲ名古屋駅⇔瑞浪駅　1,940 円） （運賃等3　0 円） （運賃等4　0 円） （運賃等5　0 円） （自家用車使用　30 円 × km ＝ 0 円） （宿泊費　16,500 円 × 1 泊 ＝ 16,500 円） （政務雑費　3,000 円 × 2 日 ＝ 6,000 円） （加減額1　津から自宅までは本会議から支給　0 円） （加減額2　0 円） （加減額3　0 円） 2 付随する経費　6,480 円 （参加費、資料代等　0 円） （手土産代　人数 1 人　3,240 円 × 2 箇所 ＝ 6,480 円） （その他1　）　0 円） （その他2　）　0 円） （その他3　）　0 円）

領収書No

第１３号様式（第９条第２項第２号関係）

政務活動報告書

会派名 代表者名	自民党 団長　山本　勝
旅行者 職氏名	三重県議会議員　野口　正　田中　祐　木津　直樹
日程 及び 行き先	平成　２８年　３月　２２日　～　３月　２３日 モラロジー研究所中日本生涯学習センター及び麗澤瑞浪中学・高等学校 瑞浪超深地層研究所
目的	道徳教育の状況及び麗澤瑞浪中学・高等学校状況、地層処分研究の現状調査
経費内訳	別紙「旅費等支出計算書」のとおり
概要等	道徳教育の現状と道徳研究の状況を調査するため、公益財団法人モラロジー研究所中日本生涯学習センター及び麗澤瑞浪中学・高等学校を訪問した。 生涯学習本部部長都竹高一氏、井上正信教頭が説明等および施設等の案内をしていただいた。 同センターには各企業、公共団体、行政等から１泊から５泊の講座等を受けに見えて、参加者も新人社員研修から広範囲に参加しておりベトナム、中華民国など世界中から参加しているとのことであった。 近年中国をはじめ多くの国で道徳教育が見直され、力を入れて来ているとのことであり、日本においても文部教育省が学校授業に正式に組み入れる方針であり、この分野の研究が大事になるであろうとのことであった。 また道徳には社会教育も大切であり、こちらの活動方向にも力を入れていかねばならないであろうし、実践していくことが必要である。とのことであった。 その後質疑等を行い。 施設を見学させていただいた。 その後、学校へ移動し、学校の現状を聞き、質問等をした。 学校内では携帯電話は預かっており、帰宅時（全寮制）に返却するとのことであった。 6年間の一貫性教育であるのでじっくりと教育が出来る。広大な敷地があり自然の中で学べるので仲間意識等が出来、こころの教育が出来るとの話をお聞きした。 その後学校内を見学させていただいた。 道徳教育はじっくり時間をかけて育てて行かねばならない。学校教育だけではなく、社会環境や経済状況も関係してくる。 中国の市の幹部と話し合ったことがあったが、経済が進展してくると個人主義が出て来て人間性が問題になってきている。人間性の見直しが必要になってきた。と言っていたが、これからの社会には道徳教育が大切であるとつくづく考えさせられた。 しかし、道徳教育は思想問題も発生させると言う考えもあり、デリケートな問題であることも事実であろう。 しっかりとした認識を持ち、多くの人の英知を集め日本の三重県の道徳を考えていかねばならないと思った。 次に瑞浪超深地層研究所東濃地科学センターへ伺い、高レベル放射性廃棄物の処分方法を研究している状況を調査した。 施設の説明等はセンター副所長千田正樹氏および福島龍朗氏にしていただいた。 調査研究の目的は①地層や岩盤の分布、地下水の流れ方、水質、岩盤の硬さなどを

	把握。②地下深部に研究坑道のような空洞を安全に建設する技術の確認。である。 高レベル放射性廃棄物の処分方法は海洋底下処分、氷床処分、地球外へ処分があるが国際条約やコストの関係から難しく、実現が可能な方法として地層処分が最適な方法であると世界共通の認識となっている。 諸外国ではフィンランド、スウェーデン、フランスおよび日本が地層処分事業を行って行こうとしている。 このような中、日本では技術的信頼性や国民との相互理解の向上のために、研究所において技術蓄積や安全評価ための手法について調査をしている。 このような研究開発拠点を、北海道に幌延深地層研究センターにも設置し結晶質岩（硬岩）と堆積岩（軟岩）とで調べている。 等の説明があり、その後作業現場を視察した。 現場は計画では１０００メートルの深さまであるが、現在は５００メートルで掘っている。 工事用エレベータで1分１００メータルの速度で移動し、３００メートル下の現場へ行った。 現場は寒く普通のトンネルのようであり、説明を聞きながら人間の凄さに感心した。 ここはあくまで研究施設であり、処分所ではないのでそれほどの緊張感等はなく単なる工事現場であると感じた。 瑞浪市も処分地と言う意識はないが、市民団体の中には原子力関係施設であるとして何かと問題化しているとのことであった。 高レベル放射能は元のウラン鉱石と同レベルになるのには数万年かかるが、安全値としても１０００年後となるので廃棄処分方法は何としても考えていかねばならない。 現実問題として高レベル放射性廃棄物は実在しており、無視していくことは絶対ありえないことからも、これらの研究はこれから先も必要であり、必要悪と言っては問題であるが住民の安全、健康等を考えしっかりとした方針を出して行かねばならないと思った。 以上 10200815

（参考様式第１）

宿　泊　証　明　書

宿泊者氏名	田中祐治
宿　泊　日	28 年 3 月 22 日から　1 泊

上記のとおり宿泊したことを証明します。

28年 3月22日　岐阜県瑞浪市明世町山野内62-1

ミズナミプラザホテル

TEL (0572) 68—5100

宿泊施設名　FAX (0572) 68—7100

※　上記様式は、政務活動用務で宿泊を要した場合に、宿泊先で発行を依頼し、旅費等支出計算書に添付するものとする。

※　宿泊先で同様の内容が記載された宿泊先所定の証明書がある場合は、それをもって代えることができる。

10200816

鶴の玉本舗　御菓子処

たつみ堂

創業文政元年

三重県松阪市本町2172
TEL 0598-21-1337
http://tatsumido.jp

2016-03-23 17:48

000006

和菓子		¥6,570
内税対象計		¥6,570
内税	8.0%	¥487
合計		¥6,570
お預り		¥10,000
お釣		¥3,430

このうち ガイドラインで定める 上限額 3,000円(税別)を超え。

3,000×1.08×2箇所 = 6,480円

10200817

調査研究費　　**旅費等支出計算書**　　会派分

旅行者 職氏名	三重県議会議員　　田中　祐治　　印
用途	伊勢志摩サミットに関する調査
日程 及び 行き先	平成　28　年　3　月　29　日　～平成　28　年　3　月　29　日 三重　都・道・府・県　（郡）　津　市・町・村 （行き先の名称）三重県庁議事堂

支出内訳	1 旅費						1,440	円
	（運賃等1						0	円）
	（運賃等2						0	円）
	（運賃等3						0	円）
	（運賃等4						0	円）
	（運賃等5						0	円）
	（自家用車使用	30	円	×	48 km	＝	1,440	円）
	（宿泊費	16,500	円	×	0 泊	＝	0	円）
	（政務雑費	3,000	円	×	0 日	＝	0	円）
	（加減額1						0	円）
	（加減額2						0	円）
	（加減額3						0	円）
	2 付随する経費						0	円
	（参加費、資料代等						0	円）
	（手土産代　人数 0 人		円	×	箇所	＝		円）
	（その他1				）		0	円）
	（その他2				）		0	円）
	（その他3				）		0	円）

領収書No

10200818

調査研究費　　**旅費等支出計算書**　　会派分

旅行者 職氏名	三重県議会議員　津田　健児　㊞
用途	自主防災について県民との意見交換、土砂災害について県民との意見交換、看護士確保対策について県民との意見交換、教育について県民との意見交換、交通安全について県民との意見交換
日程 及び 行き先	平成　27　年　5　月　4　日　～平成　27　年　5　月　4　日 三重　都・道・府・県　（郡）　四日市、津　市・町・村 （行き先の名称）南小牧、アスト津、富田、塩浜、札場
支出内訳	1 旅費　8,700 円 （運賃等1　0 円） （運賃等2　0 円） （運賃等3　0 円） （運賃等4　0 円） （運賃等5　0 円） （自家用車使用　30 円 × 190 km ＝ 5,700 円） （宿泊費　16,500 円 × 0 泊 ＝ 0 円） （政務雑費　3,000 円 × 1 日 ＝ 3,000 円） （加減額1　0 円） （加減額2　0 円） （加減額3　0 円） 2 付随する経費　0 円 （参加費、資料代等　0 円） （手土産代　人数 0 人　円 × 箇所 ＝　円） （その他1　）　0 円） （その他2　）　0 円） （その他3　）　0 円）

領収書No

10200819

調査研究費　　**旅費等支出計算書**　　会派分

旅行者 職氏名	三重県議会議員　　津田　健児　㊞
用途	防災について県民との意見交換、児童虐待対策について県民との意見交換、交通安全について県民との意見交換、看護師確保対策について県民との意見交換、治安について県民との意見交換
日程 及び 行き先	平成　27　年　5　月　16　日　～平成　27　年　5　月　16　日 三重　都・道・府・県　（郡）　四日市、津　市・町・村 （行き先の名称）中村、ホテルグリーンパーク津、中野、塩浜、下さざらい

支出内訳							
1 旅費						8,700	円
（運賃等1						0	円）
（運賃等2						0	円）
（運賃等3						0	円）
（運賃等4						0	円）
（運賃等5						0	円）
（自家用車使用	30	円	×	190 km	＝	5,700	円）
（宿泊費	16,500	円	×	0 泊	＝	0	円）
（政務雑費	3,000	円	×	1 日	＝	3,000	円）
（加減額1						0	円）
（加減額2						0	円）
（加減額3						0	円）
2 付随する経費						0	円
（参加費、資料代等						0	円）
（手土産代　人数 0 人		円	×	箇所	＝		円）
（その他1				）		0	円）
（その他2				）		0	円）
（その他3				）		0	円）

領収書No

10200820

調査研究費　　**旅費等支出計算書**　　会派分

旅行者 職氏名	三重県議会議員　津田　健児　㊞						
用途	学力の向上について県民との意見交換、景観行政について県民との意見交換、防災について県民との意見交換、中小企業の振興について県民との意見交換						
日程 及び 行き先	平成　27　年　5　月　28　日　～平成　27　年　5　月　28　日 三重　都・道・府・県　（郡）　津、四日市　市・町・村 （行き先の名称）議会棟、野田、塩浜、松原						
支出内訳	1 旅費						7,950 円
	（運賃等1						0 円）
	（運賃等2						0 円）
	（運賃等3						0 円）
	（運賃等4						0 円）
	（運賃等5						0 円）
	（自家用車使用	30 円	×	165 km	＝	4,950 円）	
	（宿泊費	16,500 円	×	0 泊	＝	0 円）	
	（政務雑費	3,000 円	×	1 日	＝	3,000 円）	
	（加減額1						0 円）
	（加減額2						0 円）
	（加減額3						0 円）
	2 付随する経費						0 円
	（参加費、資料代等						0 円）
	（手土産代　人数 0 人	円	×	箇所	＝	円）	
	（その他1			）			0 円）
	（その他2			）			0 円）
	（その他3			）			0 円）

領収書No

10200821

調査研究費　　**旅費等支出計算書**　　会派分

旅行者 職氏名	三重県議会議員　　津田　健児　㊞
用途	幼児教育について県民との意見交換、交通安全について県警職員との意見交換、インフラの整備について県民との意見交換、労働委員会の運営について県民との意見交換、地方自治について県民との意見交換
日程 及び 行き先	平成　27　年　5　月　29　日　～平成　27　年　5　月　29　日 三重　都・道・府・県　（郡）　四日市、津　市・町・村 （行き先の名称）文化会館、四日市南警察署、富田、プラザ洞津、西浦
支出内訳	1 旅費　8,400 円 （運賃等1　0 円） （運賃等2　0 円） （運賃等3　0 円） （運賃等4　0 円） （運賃等5　0 円） （自家用車使用　30 円 × 180 km ＝ 5,400 円） （宿泊費　16,500 円 × 0 泊 ＝ 0 円） （政務雑費　3,000 円 × 1 日 ＝ 3,000 円） （加減額1　0 円） （加減額2　0 円） （加減額3　0 円） 2 付随する経費　0 円 （参加費、資料代等　0 円） （手土産代　人数 0 人　円 × 箇所 ＝　円） （その他1　）　0 円） （その他2　）　0 円） （その他3　）　0 円）

領収書No

10200822

調査研究費　　**旅費等支出計算書**　　会派分

旅行者 職氏名	三重県議会議員　津田　健児　㊞
用途	サミット誘致よる地域振興について企業家らとの意見交換、インフラ整備について県民との意見交換、少子化対策について県民との意見交換
日程 及び 行き先	平成　27　年　6　月　9　日　～平成　27　年　6　月　9　日 愛知、三重　都・道・府・県　（郡）名古屋、四日市 市・町・村 （行き先の名称）緑区、楠、富田一色

支出内訳							
1 旅費							7,200 円
（運賃等1							0 円）
（運賃等2							0 円）
（運賃等3							0 円）
（運賃等4							0 円）
（運賃等5							0 円）
（自家用車使用	30 円	×	140 km	＝	4,200 円）
（宿泊費	16,500 円	×	0 泊	＝	0 円）
（政務雑費	3,000 円	×	1 日	＝	3,000 円）
（加減額1					0 円）
（加減額2					0 円）
（加減額3					0 円）
2 付随する経費							0 円
（参加費、資料代等							0 円）
（手土産代　人数 0 人	円	×	箇所	＝	円）
（その他1			）		0 円）
（その他2			）		0 円）
（その他3			）		0 円）

領収書No

調査研究費　　**旅費等支出計算書**　　会派分

旅行者 職氏名	三重県議会議員　　津田　健児　　㊞
用途	河川改修について県民との意見交換、獣害対策について県民との意見交換、交通安全について県民との意見交換、学力の向上について県民との意見交換、精神福祉について医療関係者との意見交換、津波対策について県民との意見交換
日程 及び 行き先	平成　27　年　6　月　11　日　～平成　27　年　6　月　11　日 三重　都・道・府・県　（郡）四日市、鈴鹿　市・町・村 （行き先の名称）朝明、水沢、松原、中野、鈴鹿さくら病院、富田

支出内訳							
1 旅費							9,000 円
（運賃等1							0 円）
（運賃等2							0 円）
（運賃等3							0 円）
（運賃等4							0 円）
（運賃等5							0 円）
（自家用車使用	30 円	×	200 km	=	6,000 円）		
（宿泊費	16,500 円	×	0 泊	=	0 円）		
（政務雑費	3,000 円	×	1 日	=	3,000 円）		
（加減額1							0 円）
（加減額2							0 円）
（加減額3							0 円）
2 付随する経費							0 円
（参加費、資料代等							0 円）
（手土産代　人数 0 人	円	×	箇所	=	円）		
（その他1			）		0 円）		
（その他2			）		0 円）		
（その他3			）		0 円）		

領収書No

調査研究費　　**旅費等支出計算書**　　会派分

旅行者 職氏名	三重県議会議員　　津田　健児　㊞
用途	歯科行政について県民との意見交換、茶業振興について県民との意見交換
日程 及び 行き先	平成　27　年　6　月　17　日　～平成　27　年　6　月　17　日 三重　都・道・府・県　（郡）　四日市　市・町・村 （行き先の名称）生桑、水沢

支出内訳	1 旅費						4,350	円
	（運賃等1						0	円）
	（運賃等2						0	円）
	（運賃等3						0	円）
	（運賃等4						0	円）
	（運賃等5						0	円）
	（自家用車使用	30	円	×	45 km	＝	1,350	円）
	（宿泊費	16,500	円	×	0 泊	＝	0	円）
	（政務雑費	3,000	円	×	1 日	＝	3,000	円）
	（加減額1						0	円）
	（加減額2						0	円）
	（加減額3						0	円）
	2 付随する経費						0	円
	（参加費、資料代等						0	円）
	（手土産代　人数 0 人		円	×	箇所	＝		円）
	（その他1				）		0	円）
	（その他2				）		0	円）
	（その他3				）		0	円）

領収書No

10200825

調査研究費　　**旅費等支出計算書**　　会派分

旅行者 職氏名	三重県議会議員　　津田　健児　　印
用途	安定した電力供給体制について県民との意見交換、中小企業の振興について県民との意見交換、県有地の有効活用について県民との意見交換、交通安全について県民との意見交換、道徳教育について県民との意見交換
日程 及び 行き先	平成　27　年　6　月　18　日　～平成　27　年　6　月　18　日 三重　都・道・府・県　（郡）　津、四日市　市・町・村 （行き先の名称）ホテルグリーンパーク津、富洲原、小牧南、楠、水沢
支出内訳	1 旅費　9,000 円 （運賃等1　0 円） （運賃等2　0 円） （運賃等3　0 円） （運賃等4　0 円） （運賃等5　0 円） （自家用車使用　30 円 × 200 km ＝ 6,000 円） （宿泊費　16,500 円 × 0 泊 ＝ 0 円） （政務雑費　3,000 円 × 1 日 ＝ 3,000 円） （加減額1　0 円） （加減額2　0 円） （加減額3　0 円） 2 付随する経費　0 円 （参加費、資料代等　0 円） （手土産代　人数 0 人　円 × 箇所 ＝　円） （その他1　）　0 円） （その他2　）　0 円） （その他3　）　0 円）

領収書No

10200826

調査研究費　　**旅費等支出計算書**　　会派分

旅行者 職氏名	三重県議会議員　　津田　健児　㊞
用途	憲法について県民との意見交換、少子化対策について元国会議員秘書との意見交換
日程 及び 行き先	平成　27　年　6　月　20　日　～平成　27　年　6　月　20　日 三重、愛知　都・道・府・県　（郡）　菰野、岡崎　市・町・村 （行き先の名称）元国会議員自宅

支出内訳							
1 旅費							13,710 円
（運賃等1	四日市IC～岡崎IC						1,820 円）
（運賃等2	岡崎IC～みえ川越IC						1,540 円）
（運賃等3							0 円）
（運賃等4							0 円）
（運賃等5							0 円）
（自家用車使用	30 円	×	245 km	=			7,350 円）
（宿泊費	16,500 円	×	0 泊	=			0 円）
（政務雑費	3,000 円	×	1 日	=			3,000 円）
（加減額1							0 円）
（加減額2							0 円）
（加減額3							0 円）
2 付随する経費							0 円
（参加費、資料代等							0 円）
（手土産代　人数 0 人	円	×	箇所	=			円）
（その他1			）				0 円）
（その他2			）				0 円）
（その他3			）				0 円）

領収書No

10200827

ご利用ありがとうございます。

利用証明書

NEXCO 中日本

料金所(自)　四日市
料金所(至)　岡崎

１５年　６月２０日
１６時３８分

割引前料金	￥２，６００－
割引△	￥７８０－
通行料金 (ETCｸﾚｼﾞｯﾄ)	￥１，８２０－

車種　１

取扱番号
11062-04582-88240

本利用証明書は、ＥＴＣ利用照会サービスで印字されたものです。サービス内容の確認は、http://www.etc-user.jp/ にアクセスして下さい。

019

ご利用ありがとうございます。

利用証明書

NEXCO 中日本

料金所(自)　岡崎
料金所(至)　みえ川越

１５年　６月２０日
２１時　３分

割引前料金	￥２，２００－
割引△	￥６６０－
通行料金 (ETCｸﾚｼﾞｯﾄ)	￥１，５４０－

車種　１

取扱番号
11062-04758-34299

本利用証明書は、ＥＴＣ利用照会サービスで印字されたものです。サービス内容の確認は、http://www.etc-user.jp/ にアクセスして下さい。

019

10200828

調査研究費　　**旅費等支出計算書**　　会派分

旅行者 職氏名	三重県議会議員　津田　健児　㊞
用途	防災について自治会関係者との意見交換、道州制について滋賀県議との意見交換、多文化共生について県民との意見交換
日程 及び 行き先	平成　27　年　6　月　21　日　～平成　27　年　6　月　21　日 三重、滋賀　都・道・府・県　（郡）四日市、長浜　市・町・村 （行き先の名称）羽津、長浜ロイヤルホテル

支出内訳	1 旅費						10,500	円
	（運賃等1						0	円）
	（運賃等2						0	円）
	（運賃等3						0	円）
	（運賃等4						0	円）
	（運賃等5						0	円）
	（自家用車使用	30	円	× 250	km	＝	7,500	円）
	（宿泊費	16,500	円	× 0	泊	＝	0	円）
	（政務雑費	3,000	円	× 1	日	＝	3,000	円）
	（加減額1						0	円）
	（加減額2						0	円）
	（加減額3						0	円）
	2 付随する経費						0	円
	（参加費、資料代等						0	円）
	（手土産代　人数 0 人		円	×	箇所	＝		円）
	（その他1				）		0	円）
	（その他2				）		0	円）
	（その他3				）		0	円）

領収書No

10200829

調査研究費　　**旅費等支出計算書**　　会派分

旅行者 職氏名	三重県議会議員　津田　健児　㊞						
用途	学力の向上について県民との意見交換						
日程 及び 行き先	平成　27　年　6　月　22　日　～平成　27　年　6　月　22　日 三重　都・道・府・県　（郡）　四日市　市・町・村 （行き先の名称）西日野						
支出内訳	1　旅費						3,090　円
	（運賃等1						0　円）
	（運賃等2						0　円）
	（運賃等3						0　円）
	（運賃等4						0　円）
	（運賃等5						0　円）
	（自家用車使用	30　円	×	3　km	＝		90　円）
	（宿泊費	16,500　円	×	0　泊	＝		0　円）
	（政務雑費	3,000　円	×	1　日	＝		3,000　円）
	（加減額1						0　円）
	（加減額2						0　円）
	（加減額3						0　円）
	2　付随する経費						0　円
	（参加費、資料代等						0　円）
	（手土産代　人数 0 人		円	×	箇所	＝	円）
	（その他1				）		0　円）
	（その他2				）		0　円）
	（その他3				）		0　円）

領収書No

10200830

調査研究費　　**旅費等支出計算書**　　会派分

旅行者 職氏名	三重県議会議員　　津田　健児　　印
用途	看護師確保対策について県民との意見交換、中小企業の振興について県民との意見交換、交通安全について県民との意見交換
日程 及び 行き先	平成　27　年　6　月　24　日　～平成　27　年　6　月　24　日 三重　都・道・府・県　（郡）津、桑名、四日市 市・町・村 （行き先の名称）議会棟、東方、中野
支出内訳	1 旅費　7,800 円 （運賃等1　0 円） （運賃等2　0 円） （運賃等3　0 円） （運賃等4　0 円） （運賃等5　0 円） （自家用車使用　30 円 × 160 km ＝ 4,800 円） （宿泊費　16,500 円 × 0 泊 ＝ 0 円） （政務雑費　3,000 円 × 1 日 ＝ 3,000 円） （加減額1　0 円） （加減額2　0 円） （加減額3　0 円） 2 付随する経費　0 円 （参加費、資料代等　0 円） （手土産代　人数 0 人　円 × 箇所 ＝ 円） （その他1　）　0 円） （その他2　）　0 円） （その他3　）　0 円）

領収書No

10200831

調査研究費　　**旅費等支出計算書**　　会派分

旅行者 職氏名	三重県議会議員　津田　健児 ㊞					
用途	歯科行政について関係者との意見交換					
日程 及び 行き先	平成　27　年　6　月　25　日　～平成　27　年　6　月　25　日 三重　都・道・府・県　（郡）　四日市　市・町・村 （行き先の名称）久保田					
支出内訳	1 旅費					3,450 円
	（運賃等1					0 円）
	（運賃等2					0 円）
	（運賃等3					0 円）
	（運賃等4					0 円）
	（運賃等5					0 円）
	（自家用車使用	30 円	×	15 km	＝	450 円）
	（宿泊費	16,500 円	×	0 泊	＝	0 円）
	（政務雑費	3,000 円	×	1 日	＝	3,000 円）
	（加減額1					0 円）
	（加減額2					0 円）
	（加減額3					0 円）
	2 付随する経費					0 円
	（参加費、資料代等					0 円）
	（手土産代　人数 0 人	円	×	箇所	＝	円）
	（その他1			）		0 円）
	（その他2			）		0 円）
	（その他3			）		0 円）

領収書No

10200832

調査研究費　　**旅費等支出計算書**　　会派分

旅行者 職氏名	三重県議会議員　津田　健児　㊞
用途	教育について文部科学省職員との意見交換
日程 及び 行き先	平成　27　年　6　月　26　日　～平成　27　年　6　月　26　日 愛知　都・道・府・県　（郡）　名古屋　市・町・村 （行き先の名称）中区
支出内訳	1 旅費　5,720 円 （運賃等1　四日市IC～名古屋　往復　3,320 円） （運賃等2　0 円） （運賃等3　0 円） （運賃等4　0 円） （運賃等5　0 円） （自家用車使用　30 円 × 80 km ＝ 2,400 円） （宿泊費　16,500 円 × 0 泊 ＝ 0 円） （政務雑費　3,000 円 × 0 日 ＝ 0 円） （加減額1　0 円） （加減額2　0 円） （加減額3　0 円） 2 付随する経費　0 円 （参加費、資料代等　0 円） （手土産代　人数 0 人　円 × 箇所 ＝ 円） （その他1　）　0 円） （その他2　）　0 円） （その他3　）　0 円）

領収書No

10200833

10200834

ご利用ありがとうございます。

利用証明書

NEXCO 中日本

料金所(自)　四日市
料金所(至)　名古屋西

１５年　６月２６日
１８時２７分

通行料金　￥１，０２０－
(ETCｸﾚｼﾞｯﾄ)

車種　１

取扱番号
11062-62497-63359

本利用証明書は、ＥＴＣ利用照会サービスで印字されたものです。サービス内容の確認は、http://www.etc-user.jp/ にアクセスして下さい。

ご利用ありがとうございます。

利用証明書

名古屋高速

料金所(自)
料金所(至)　千音寺

１５年　６月２６日
１８時２９分

割引前料金　￥７７０－
割引△　￥１００－
通行料金　￥６７０－
(ETCｸﾚｼﾞｯﾄ)

車種　１

取扱番号
16062-62568-67969

本利用証明書は、ＥＴＣ利用照会サービスで印字されたものです。サービス内容の確認は、http://www.etc-user.jp/ にアクセスして下さい。

611

ご利用ありがとうございます。

利用証明書

名古屋高速

料金所(自)
料金所(至)　白川

１５年　６月２６日
２２時１７分

割引前料金　￥７７０－
割引△　￥１６０－
通行料金　￥６１０－
(ETCｸﾚｼﾞｯﾄ)

車種　１

取扱番号
16062-62623-85212

本利用証明書は、ＥＴＣ利用照会サービスで印字されたものです。サービス内容の確認は、http://www.etc-user.jp/ にアクセスして下さい。

612

ご利用ありがとうございます。

利用証明書

NEXCO 中日本

料金所(自)　名古屋西
料金所(至)　四日市

１５年　６月２６日
２２時４８分

通行料金　￥１，０２０－
(ETCｸﾚｼﾞｯﾄ)

車種　１

取扱番号
11062-62604-60687

本利用証明書は、ＥＴＣ利用照会サービスで印字されたものです。サービス内容の確認は、http://www.etc-user.jp/ にアクセスして下さい。

調査研究費　　**旅費等支出計算書**　　会派分

旅行者 職氏名	三重県議会議員　津田　健児　印
用途	防災について県民との意見交換、スポーツの振興について県民との意見交換、中小企業の振興について県民との意見交換、林業の振興について県民との意見交換、交通安全について県民との意見交換
日程 及び 行き先	平成　27　年　6　月　27　日　～平成　27　年　6　月　27　日 三重　都・道・府・県　（郡）四日市、松阪　市・町・村 （行き先の名称）富田、楠、市場、京、羽津
支出内訳	1 旅費　12,000 円 （運賃等1　0 円） （運賃等2　0 円） （運賃等3　0 円） （運賃等4　0 円） （運賃等5　0 円） （自家用車使用　30 円 × 300 km ＝ 9,000 円） （宿泊費　16,500 円 × 0 泊 ＝ 0 円） （政務雑費　3,000 円 × 1 日 ＝ 3,000 円） （加減額1　0 円） （加減額2　0 円） （加減額3　0 円） 2 付随する経費　0 円 （参加費、資料代等　0 円） （手土産代　人数 0 人　円 × 箇所 ＝　円） （その他1　）　0 円） （その他2　）　0 円） （その他3　）　0 円）

領収書No

10200835

調査研究費　　**旅費等支出計算書**　　会派分

旅行者 職氏名	三重県議会議員　　津田　健児　㊞
用途	文化の振興について県民との意見交換、産廃行政について県民との意見交換、防災について県民との意見交換、中小企業の振興について県民との意見交換、獣害対策について県民との意見交換、
日程 及び 行き先	平成　27　年　6　月　28　日　～平成　27　年　6　月　28　日 三重　都・道・府・県　（郡）　四日市、津　市・町・村 （行き先の名称）浜田、アスト津、松原、塩浜、中村
支出内訳	1　旅費　8,400　円 （運賃等1　0　円） （運賃等2　0　円） （運賃等3　0　円） （運賃等4　0　円） （運賃等5　0　円） （自家用車使用　30　円　×　180　km　＝　5,400　円） （宿泊費　16,500　円　×　0　泊　＝　0　円） （政務雑費　3,000　円　×　1　日　＝　3,000　円） （加減額1　0　円） （加減額2　0　円） （加減額3　0　円） 2　付随する経費　0　円 （参加費、資料代等　0　円） （手土産代　人数　0　人　　円　×　　箇所　＝　　円） （その他1　　）　0　円） （その他2　　）　0　円） （その他3　　）　0　円）

領収書No

10200836

調査研究費　　**旅費等支出計算書**　　会派分

旅行者 職氏名	三重県議会議員　　津田　健児　　㊞
用途	高等教育について大学関係者との意見交換
日程 及び 行き先	平成　27　年　6　月　30　日　～平成　27　年　6　月　30　日 愛知　都・道・府・県　（郡）　知立　市・町・村 （行き先の名称）元国会議員自宅
支出内訳	1 旅費　5,700 円 （運賃等1　0 円） （運賃等2　0 円） （運賃等3　0 円） （運賃等4　0 円） （運賃等5　0 円） （自家用車使用　30 円 × 90 km ＝ 2,700 円） （宿泊費　16,500 円 × 0 泊 ＝ 0 円） （政務雑費　3,000 円 × 1 日 ＝ 3,000 円） （加減額1　0 円） （加減額2　0 円） （加減額3　0 円） 2 付随する経費　0 円 （参加費、資料代等　0 円） （手土産代　人数 0 人　円 × 箇所 ＝　円） （その他1　）　0 円） （その他2　）　0 円） （その他3　）　0 円）

領収書No

10200837

調査研究費　　**旅費等支出計算書**　　会派分

旅行者 職氏名	三重県議会議員　　津田　健児　  　㊞
用途	高等教育について大学関係者との意見交換、文化の振興について県民との意見交換
日程 及び 行き先	平成　27　年　7　月　2　日　～平成　27　年　7　月　2　日 愛知、三重　都・道・府・県　（郡）知立、四日市　市・町・村 （行き先の名称）元国会議員自宅、川島
支出内訳	1 旅費　7,060 円 （運賃等1　0 円） （運賃等2　大府東海～大高　160 円） （運賃等3　0 円） （運賃等4　0 円） （運賃等5　0 円） （自家用車使用　30 円 × 130 km ＝ 3,900 円） （宿泊費　16,500 円 × 0 泊 ＝ 0 円） （政務雑費　3,000 円 × 1 日 ＝ 3,000 円） （加減額1　0 円） （加減額2　0 円） （加減額3　0 円） 2 付随する経費　0 円 （参加費、資料代等　0 円） （手土産代　人数 0 人　円 × 箇所 ＝　円） （その他1　）　0 円） （その他2　）　0 円） （その他3　）　0 円）

領収書No

ご利用ありがとうございます。

利　用　証　明　書

愛知県道路公社

料金所(自)　　大府東海
料金所(至)　　大高

１５年　７月　２日
１３時５７分

通行料金　　￥１６０－
(ETCｸﾚｼﾞｯﾄ)

車種　　1

取扱番号
18070-23917-47311

本利用証明書は、ＥＴＣ利用照会サービスで印字されたものです。サービス内容の確認は、http://www.etc-user.jp/ にアクセスして下さい。

10200839

調査研究費　　**旅費等支出計算書**　　会派分

旅行者 職氏名	三重県議会議員　　津田　健児　㊞
用途	治安について県民との意見交換
日程 及び 行き先	平成　27　年　7　月　5　日　～平成　27　年　7　月　5　日 三重　都・道・府・県　（郡）　四日市　市・町・村 （行き先の名称）西日野
支出内訳	1 旅費　3,060 円 （運賃等1　0 円） （運賃等2　0 円） （運賃等3　0 円） （運賃等4　0 円） （運賃等5　0 円） （自家用車使用　30 円 × 2 km ＝ 60 円） （宿泊費　16,500 円 × 0 泊 ＝ 0 円） （政務雑費　3,000 円 × 1 日 ＝ 3,000 円） （加減額1　0 円） （加減額2　0 円） （加減額3　0 円） 2 付随する経費　0 円 （参加費、資料代等　0 円） （手土産代　人数 0 人　円 × 箇所 ＝ 円） （その他1　）　0 円） （その他2　）　0 円） （その他3　）　0 円）

領収書No

10200840

調査研究費　　**旅費等支出計算書**　　会派分

旅行者 職氏名	三重県議会議員　津田　健児　㊞
用途	地域振興について尾鷲市議との意見交換、交通安全について県民との意見交換
日程 及び 行き先	平成　27　年　7　月　12　日　～平成　27　年　7　月　12　日 三重　都・道・府・県　（郡）　紀北、四日市　市・町・村 （行き先の名称）海山、あさけ
支出内訳	1 旅費　14,130　円 （運賃等1　鈴鹿～大紀本線　1,860　円） （運賃等2　大紀本線～伊勢関　1,620　円） （運賃等3　0　円） （運賃等4　0　円） （運賃等5　0　円） （自家用車使用　30　円　×　255　km　＝　7,650　円） （宿泊費　16,500　円　×　0　泊　＝　0　円） （政務雑費　3,000　円　×　1　日　＝　3,000　円） （加減額1　0　円） （加減額2　0　円） （加減額3　0　円） 2 付随する経費　0　円 （参加費、資料代等　0　円） （手土産代　人数 0 人　円　×　箇所　＝　円） （その他1　）　0　円） （その他2　）　0　円） （その他3　）　0　円）

領収書No

10200841

ご利用ありがとうございます。

利　用　証　明　書

NEXCO 中日本

料金所(自)　鈴鹿
料金所(至)　大紀本線

１５年　７月１２日
１０時３２分

割引前料金	￥２，６６０－
割引△	￥８００－
通行料金	￥１，８６０－
(ETCｸﾚｼﾞｯﾄ)	

車種　１

取扱番号
11071-28676-87813

本利用証明書は、ＥＴＣ利用照会サービスで印字されたものです。サービス内容の確認は、http://www.etc-user.jp/ にアクセスして下さい。

019

ご利用ありがとうご　ます。

利　用　証　明　書

NEXCO 中日本

料金所(自)　大紀本線
料金所(至)　伊勢関

１５年　７月１２日
１７時１７分

割引前料金	￥２，３２０－
割引△	￥７００－
通行料金	￥１，６２０－
(ETCｸﾚｼﾞｯﾄ)	

車種　１

取扱番号
11071-28967-14331

本利用証明書は、ＥＴＣ利用照会サービスで印字されたものです。サービス内容の確認は、http://www.etc-user.jp/ にアクセスして下さい。

019

10200842

調査研究費　　**旅費等支出計算書**　　会派分

旅行者 職氏名	三重県議会議員　　津田　健児　㊞
用途	医療対策について関係者との意見交換、中小企業の振興について企業家との意見交換、いじめ防止対策について県民との意見交換
日程 及び 行き先	平成　27　年　7　月　15　日　～平成　27　年　7　月　15　日 三重　　都・道・府・県　　（郡）津、四日市、鈴鹿 市・町・村 （行き先の名称）桜橋、諏訪、白子

支出内訳							
1 旅費						7,350	円
（運賃等1						0	円）
（運賃等2						0	円）
（運賃等3						0	円）
（運賃等4						0	円）
（運賃等5						0	円）
（自家用車使用	30	円	×	145 km	＝	4,350	円）
（宿泊費	16,500	円	×	0 泊	＝	0	円）
（政務雑費	3,000	円	×	1 日	＝	3,000	円）
（加減額1						0	円）
（加減額2						0	円）
（加減額3						0	円）
2 付随する経費						0	円
（参加費、資料代等						0	円）
（手土産代　人数 0 人		円	×	箇所	＝		円）
（その他1				）		0	円）
（その他2				）		0	円）
（その他3				）		0	円）

領収書No

10200843

調査研究費　　**旅費等支出計算書**　　会派分

旅行者 職氏名	三重県議会議員　津田　健児　㊞
用途	高齢化福祉について関係者との意見交換、雨水対策について自治会関係者との意見交換、NPOの振興について県民との意見交換、急傾斜対策について自治会関係者との意見交換
日程 及び 行き先	平成　27　年　7　月　16　日　～平成　27　年　7　月　16　日 三重　都・道・府・県　（郡）津、四日市、桑名 市・町・村 （行き先の名称）桜橋、朝明、多度、北山

支出内訳							
1 旅費						8,400	円
（運賃等1						0	円）
（運賃等2						0	円）
（運賃等3						0	円）
（運賃等4						0	円）
（運賃等5						0	円）
（自家用車使用	30	円	×	180 km	＝	5,400	円）
（宿泊費	16,500	円	×	0 泊	＝	0	円）
（政務雑費	3,000	円	×	1 日	＝	3,000	円）
（加減額1						0	円）
（加減額2						0	円）
（加減額3						0	円）
2 付随する経費						0	円
（参加費、資料代等						0	円）
（手土産代　人数 0 人		円	×	箇所	＝		円）
（その他1				）		0	円）
（その他2				）		0	円）
（その他3				）		0	円）

領収書No

10200844

調査研究費　　**旅費等支出計算書**　　会派分

旅行者 職氏名	三重県議会議員　津田　健児　㊞
用途	福祉の充実について関係者との意見交換、犯罪抑止対策について県民との意見交換、津波対策について県民との意見交換
日程 及び 行き先	平成　27　年　7　月　17　日　～平成　27　年　7　月　17　日 三重　都・道・府・県　（郡）　津、四日市　市・町・村 （行き先の名称）桜橋、諏訪、新田
支出内訳	1 旅費　6,600 円 （運賃等1　0 円） （運賃等2　0 円） （運賃等3　0 円） （運賃等4　0 円） （運賃等5　0 円） （自家用車使用　30 円 × 120 km ＝ 3,600 円） （宿泊費　16,500 円 × 0 泊 ＝ 0 円） （政務雑費　3,000 円 × 1 日 ＝ 3,000 円） （加減額1　0 円） （加減額2　0 円） （加減額3　0 円） 2 付随する経費　0 円 （参加費、資料代等　0 円） （手土産代　人数 0 人　円 × 箇所 ＝　円） （その他1　）　0 円） （その他2　）　0 円） （その他3　）　0 円）

領収書No

調査研究費　　# 旅費等支出計算書　　会派分

旅行者 職氏名	三重県議会議員　津田　健児　㊞
用途	医療の充実について県民との意見交換、高等教育の活性化について関係者との意見交換、中小企業の振興について経営者らとの意見交換
日程 及び 行き先	平成　27　年　7　月　18　日　～平成　27　年　7　月　18　日 三重　都・道・府・県　（郡）津、四日市、桑名 市・町・村 （行き先の名称）桜橋、富田、東方

支出内訳	1 旅費						7,350	円
	（運賃等1						0	円）
	（運賃等2						0	円）
	（運賃等3						0	円）
	（運賃等4						0	円）
	（運賃等5						0	円）
	（自家用車使用	30	円	×	145 km	＝	4,350	円）
	（宿泊費	16,500	円	×	0 泊	＝	0	円）
	（政務雑費	3,000	円	×	1 日	＝	3,000	円）
	（加減額1						0	円）
	（加減額2						0	円）
	（加減額3						0	円）
	2 付随する経費						0	円
	（参加費、資料代等						0	円）
	（手土産代　人数 0 人		円	×	箇所	＝		円）
	（その他1				）		0	円）
	（その他2				）		0	円）
	（その他3				）		0	円）

領収書No

10200846

調査研究費　　**旅費等支出計算書**　　会派分

旅行者 職氏名	三重県議会議員　　津田　健児　㊞
用途	武道の振興について県民との意見交換、スポーツの振興について県民との意見交換、幼児教育について県民との意見交換
日程 及び 行き先	平成　27　年　7　月　19　日　～平成　27　年　7　月　19　日 三重　都・道・府・県　（郡）鈴鹿、伊勢、桑名 市・町・村 （行き先の名称）白子、伊勢シテイープラザ、東方
支出内訳	1 旅費　15,300 円 （運賃等1　鈴鹿IC～伊勢本線　1,600 円） （運賃等2　伊勢本線～桑名IC　2,000 円） （運賃等3　0 円） （運賃等4　0 円） （運賃等5　0 円） （自家用車使用　30 円 × 290 km ＝ 8,700 円） （宿泊費　16,500 円 × 0 泊 ＝ 0 円） （政務雑費　3,000 円 × 1 日 ＝ 3,000 円） （加減額1　0 円） （加減額2　0 円） （加減額3　0 円） 2 付随する経費　0 円 （参加費、資料代等　0 円） （手土産代　人数 0 人　円 × 箇所 ＝　円） （その他1　）　0 円） （その他2　）　0 円） （その他3　）　0 円）

領収書No

10200847

ご利用ありがとうございます。

利用証明書

NEXCO 中日本

料金所(自)　鈴鹿
料金所(至)　伊勢本線

１５年　７月１９日
１６時３０分

割引前料金	￥２，２８０－
割引△	￥６８０－
通行料金 (ETCｸﾚｼﾞｯﾄ)	￥１，６００－

車種　１

取扱番号
11071-94194-50293

本利用証明書は、ＥＴＣ利用照会サービスで印字されたものです。サービス内容の確認は、http://www.etc-user.jp/ にアクセスして下さい。

019

ご利用ありがとうございます。

利用証明書

NEXCO 中日本

料金所(自)　伊勢本線
料金所(至)　桑名

１５年　７月１９日
２０時　９分

割引前料金	￥２，８５０－
割引△	￥８５０－
通行料金 (ETCｸﾚｼﾞｯﾄ)	￥２，０００－

車種　１

取扱番号
11071-94354-30170

本利用証明書は、ＥＴＣ利用照会サービスで印字されたものです。サービス内容の確認は、http://www.etc-user.jp/ にアクセスして下さい。

019

10200848

調査研究費　　**旅費等支出計算書**　　会派分

旅行者 職氏名	三重県議会議員　　津田　健児　㊞
用途	防災について建設業関係者との意見交換、防災について愛知県議との意見交換
日程 及び 行き先	平成　27　年　7　月　21　日　～平成　27　年　7　月　21　日 三重、愛知　都・道・府・県　（郡）　津、名古屋　市・町・村 （行き先の名称）桜橋、南区

支出内訳	1 旅費							7,500 円
	（運賃等1							0 円）
	（運賃等2							0 円）
	（運賃等3							0 円）
	（運賃等4							0 円）
	（運賃等5							0 円）
	（自家用車使用	30 円	×	150 km	=	4,500 円）		
	（宿泊費	16,500 円	×	0 泊	=	0 円）		
	（政務雑費	3,000 円	×	1 日	=	3,000 円）		
	（加減額1							0 円）
	（加減額2							0 円）
	（加減額3							0 円）
	2 付随する経費							0 円
	（参加費、資料代等							0 円）
	（手土産代　人数 0 人	円	×	箇所	=	円）		
	（その他1			）		0 円）		
	（その他2			）		0 円）		
	（その他3			）		0 円）		

領収書No

10200849

調査研究費　　# 旅費等支出計算書　　会派分

旅行者 職氏名	三重県議会議員　津田　健児　㊞
用途	精神福祉について関係者との意見交換、教育について教育関係者との意見交換、リニア開業に向けての名古屋駅へのアクセスの利便性について県民との意見交換
日程 及び 行き先	平成　27　年　7　月　26　日　～平成　27　年　7　月　26　日 岐阜、愛知、三重都・道・府・県　　（郡）関、一宮、四日市 市・町・村 （行き先の名称）中部学院大学、大森石油本社、富田
支出内訳	1 旅費　11,900 円 （運賃等1　四日市IC～名古屋西IC　710 円） （運賃等2　大治本線～清州JCT、一宮合併　360 円） （運賃等3　一宮合併～関　670 円） （運賃等4　関広見～一宮合併　860 円） （運賃等5　0 円） （自家用車使用　30 円 × 210 km ＝ 6,300 円） （宿泊費　16,500 円 × 0 泊 ＝ 0 円） （政務雑費　3,000 円 × 1 日 ＝ 3,000 円） （加減額1　0 円） （加減額2　0 円） （加減額3　0 円） 2 付随する経費　0 円 （参加費、資料代等　0 円） （手土産代　人数 0 人　円 × 箇所 ＝　円） （その他1　）　0 円） （その他2　）　0 円） （その他3　）　0 円）

領収書No

10200850

10200851

ご利用ありがとうございます。

利 用 証 明 書

NEXCO 中日本

料金所(自)　四日市
料金所(至)　名古屋西

１５年　７月２６日
１１時２０分

割引前料金	￥１，０２０－
割引△	￥３１０－
通行料金 (ETCｸﾚｼﾞｯﾄ)	￥７１０－

車種　1

取扱番号
11072-66992-26889

本利用証明書は、ＥＴＣ利用照会サービスで印字されたものです。サービス内容の確認は、http://www.etc-user.jp/ にアクセスして下さい。

019

ご利用ありがとうございます。

利 用 証 明 書

NEXCO 中日本

料金所(自)　大治本線
料金所(至)　清洲ＪＣＴ（外）

１５年　７月２６日
１１時２１分

割引前料金	￥５１０－
割引△	￥１５０－
通行料金 (ETCｸﾚｼﾞｯﾄ)	￥３６０－

車種　1

取扱番号
12072-67120-68340

本利用証明書は、ＥＴＣ利用照会サービスで印字されたものです。サービス内容の確認は、http://www.etc-user.jp/ にアクセスして下さい。

018

ご利用ありがとうございます。

利 用 証 明 書

NEXCO 中日本

料金所(自)　一宮合併
料金所(至)　関

１５年　７月２６日
１１時５５分

割引前料金	￥９６０－
割引△	￥２９０－
通行料金 (ETCｸﾚｼﾞｯﾄ)	￥６７０－

車種　1

取扱番号
11072-67013-24573

本利用証明書は、ＥＴＣ利用照会サービスで印字されたものです。サービス内容の確認は、http://www.etc-user.jp/ にアクセスして下さい。

019

ご利用ありがとうございます。

利 用 証 明 書

NEXCO 中日本

料金所(自)　関広見
料金所(至)　一宮合併

１５年　７月２６日
１４時１７分

割引前料金	￥１，２２０－
割引△	￥３６０－
通行料金 (ETCｸﾚｼﾞｯﾄ)	￥８６０－

車種　1

取扱番号
11072-67106-93984

本利用証明書は、ＥＴＣ利用照会サービスで印字されたものです。サービス内容の確認は、http://www.etc-user.jp/ にアクセスして下さい。

019

調査研究費　　**旅費等支出計算書**　　会派分

旅行者 職氏名	三重県議会議員　津田　健児　㊞				
用途	防犯について県民との意見交換				
日程 及び 行き先	平成　27　年　7　月　28　日　～平成　27　年　7　月　28　日 三重　都・道・府・県　（郡）　四日市　市・町・村 （行き先の名称）鵜の森				
支出内訳	1 旅費				3,600 円
	（運賃等1				0 円）
	（運賃等2				0 円）
	（運賃等3				0 円）
	（運賃等4				0 円）
	（運賃等5				0 円）
	（自家用車使用	30 円	× 20 km	＝	600 円）
	（宿泊費	16,500 円	× 0 泊	＝	0 円）
	（政務雑費	3,000 円	× 1 日	＝	3,000 円）
	（加減額1				0 円）
	（加減額2				0 円）
	（加減額3				0 円）
	2 付随する経費				0 円
	（参加費、資料代等				0 円）
	（手土産代　人数 0 人	円	× 箇所	＝	円）
	（その他1		）		0 円）
	（その他2		）		0 円）
	（その他3		）		0 円）

領収書No

10200852

調査研究費　　**旅費等支出計算書**　　会派分

旅行者 職氏名	三重県議会議員　　津田　健児　　印
用途	インフラの整備について県民との意見交換、教育について春日井市議との意見交換、防災について県民との意見交換
日程 及び 行き先	平成　27　年　7　月　30　日　～平成　27　年　7　月　30　日 三重、愛知　都・道・府・県　（郡）四日市、春日井 市・町・村 （行き先の名称）山田、高蔵寺、塩浜

支出内訳	1 旅費						7,950	円
	（運賃等1						0	円）
	（運賃等2						0	円）
	（運賃等3						0	円）
	（運賃等4						0	円）
	（運賃等5						0	円）
	（自家用車使用	30	円	× 165	km	＝	4,950	円）
	（宿泊費	16,500	円	× 0	泊	＝	0	円）
	（政務雑費	3,000	円	× 1	日	＝	3,000	円）
	（加減額1						0	円）
	（加減額2						0	円）
	（加減額3						0	円）
	2 付随する経費						0	円
	（参加費、資料代等						0	円）
	（手土産代　人数 0 人		円	×	箇所	＝		円）
	（その他1				）		0	円）
	（その他2				）		0	円）
	（その他3				）		0	円）

領収書No

10200853

調査研究費　　**旅費等支出計算書**　　会派分

旅行者 職氏名	三重県議会議員　　津田　健児　㊞
用途	教育について県民との意見交換、文化の振興について県民との意見交換、精神福祉について県民との意見交換、防犯について県民との意見交換
日程 及び 行き先	平成　27　年　7　月　31　日　～平成　27　年　7　月　31　日 三重　都・道・府・県　（郡）　津、四日市　市・町・村 （行き先の名称）桜橋、朝明、北小松、新田

支出内訳	1 旅費						6,900	円
	（運賃等1						0	円）
	（運賃等2						0	円）
	（運賃等3						0	円）
	（運賃等4						0	円）
	（運賃等5						0	円）
	（自家用車使用	30	円	× 130	km	＝	3,900	円）
	（宿泊費	16,500	円	× 0	泊	＝	0	円）
	（政務雑費	3,000	円	× 1	日	＝	3,000	円）
	（加減額1						0	円）
	（加減額2						0	円）
	（加減額3						0	円）
	2 付随する経費						0	円
	（参加費、資料代等						0	円）
	（手土産代　人数 0 人		円	×	箇所	＝		円）
	（その他1				）		0	円）
	（その他2				）		0	円）
	（その他3				）		0	円）

領収書No

10200854

調査研究費　　**旅費等支出計算書**　　会派分

旅行者 職氏名	三重県議会議員　津田　健児　㊞
用途	環境について県民との意見交換、河川改修について県民との意見交換、獣害対策について県民との意見交換、交通安全について県民との意見交換
日程 及び 行き先	平成　27　年　8　月　5　日　～平成　27　年　8　月　5　日 三重　都・道・府・県　（郡）　津、四日市　市・町・村 （行き先の名称）桜橋、朝明、桜、新田
支出内訳	1 旅費　8,250 円 （運賃等1　0 円） （運賃等2　0 円） （運賃等3　0 円） （運賃等4　0 円） （運賃等5　0 円） （自家用車使用　30 円 × 175 km ＝ 5,250 円） （宿泊費　16,500 円 × 0 泊 ＝ 0 円） （政務雑費　3,000 円 × 1 日 ＝ 3,000 円） （加減額1　0 円） （加減額2　0 円） （加減額3　0 円） 2 付随する経費　0 円 （参加費、資料代等　0 円） （手土産代　人数 0 人　円 × 箇所 ＝ 円） （その他1　）　0 円） （その他2　）　0 円） （その他3　）　0 円）

領収書No

調査研究費　　**旅費等支出計算書**　　会派分

旅行者 職氏名	三重県議会議員　津田　健児　㊞							
用途	防災について県民との意見交換							
日程 及び 行き先	平成　27　年　8　月　7　日　～平成　27　年　8　月　7　日 三重　都・道・府・県　（郡）　四日市　市・町・村 （行き先の名称）西日野							
支出内訳	1　旅費						60	円
	（運賃等1						0	円）
	（運賃等2						0	円）
	（運賃等3						0	円）
	（運賃等4						0	円）
	（運賃等5						0	円）
	（自家用車使用	30	円	×	2 km	＝	60	円）
	（宿泊費	16,500	円	×	0 泊	＝	0	円）
	（政務雑費	3,000	円	×	0 日	＝	0	円）
	（加減額1						0	円）
	（加減額2						0	円）
	（加減額3						0	円）
	2　付随する経費						0	円
	（参加費、資料代等						0	円）
	（手土産代　人数 0 人		円	×	箇所	＝		円）
	（その他1				）		0	円）
	（その他2				）		0	円）
	（その他3				）		0	円）

領収書No

10200856

調査研究費　　**旅費等支出計算書**　　会派分

旅行者 職氏名	三重県議会議員　津田　健児　㊞
用途	治山事業について県民との意見交換、交通安全について県民との意見交換、中小企業の振興について県民との意見交換、教育について県民との意見交換、文化の振興について県民との意見交換、獣害対策について県民との意見交換
日程 及び 行き先	平成　27　年　8　月　8　日　～平成　27　年　8　月　8　日 三重　都・道・府・県　（郡）　四日市　市・町・村 （行き先の名称）山田、高見台、諏訪、南いかるが、伊坂台、桜
支出内訳	1　旅費　8,400　円 （運賃等1　0　円） （運賃等2　0　円） （運賃等3　0　円） （運賃等4　0　円） （運賃等5　0　円） （自家用車使用　30　円　×　180　km　＝　5,400　円） （宿泊費　16,500　円　×　0　泊　＝　0　円） （政務雑費　3,000　円　×　1　日　＝　3,000　円） （加減額1　0　円） （加減額2　0　円） （加減額3　0　円） 2　付随する経費　0　円 （参加費、資料代等　0　円） （手土産代　人数　0　人　　円　×　　箇所　＝　　円） （その他1　）　0　円） （その他2　）　0　円） （その他3　）　0　円）

領収書No

10200857

調査研究費　　**旅費等支出計算書**　　会派分

旅行者 職氏名	三重県議会議員　津田　健児　㊞
用途	文化の振興について県民との意見交換、歴史教育について県民との意見交換、河川改修について県民との意見交換、教育について県民との意見交換、女性に活躍社会推進について愛知県議との意見交換
日程 及び 行き先	平成　27　年　8　月　9　日　～平成　27　年　8　月　9　日 三重、愛知　都・道・府・県　（郡）四日市、津、名古屋 市・町・村 （行き先の名称）富田、遺族会館、山分、川原、南区
支出内訳	1 旅費　10,200 円 （運賃等1　0 円） （運賃等2　0 円） （運賃等3　0 円） （運賃等4　0 円） （運賃等5　0 円） （自家用車使用　30 円 × 240 km ＝ 7,200 円） （宿泊費　16,500 円 × 0 泊 ＝ 0 円） （政務雑費　3,000 円 × 1 日 ＝ 3,000 円） （加減額1　0 円） （加減額2　0 円） （加減額3　0 円） 2 付随する経費　0 円 （参加費、資料代等　0 円） （手土産代　人数 0 人　円 × 箇所 ＝　円） （その他1　）　0 円） （その他2　）　0 円） （その他3　）　0 円）

領収書No

10200858

調査研究費　　**旅費等支出計算書**　　会派分

旅行者 職氏名	三重県議会議員　　津田　健児　㊞
用途	教育について文部科学省職員との意見交換、防災について県民との意見交換
日程 及び 行き先	平成　27　年　8　月　12　日　～平成　27　年　8　月　12　日 東京、三重　都・道・府・県　（郡）品川区、四日市 市・町・村 （行き先の名称）グランドプリンス新高輪、文化会館
支出内訳	1　旅費　35,670　円 （運賃等1　近鉄四日市駅～名古屋　往復　2,260　円） （運賃等2　JR名古屋駅～東京　往復　29,360　円） （運賃等3　0　円） （運賃等4　0　円） （運賃等5　0　円） （自家用車使用　30　円　×　35　km　＝　1,050　円） （宿泊費　16,500　円　×　0　泊　＝　0　円） （政務雑費　3,000　円　×　1　日　＝　3,000　円） （加減額1　0　円） （加減額2　0　円） （加減額3　0　円） 2　付随する経費　0　円 （参加費、資料代等　0　円） （手土産代　人数 0 人　　円　×　　箇所　＝　　円） （その他1　）　0　円） （その他2　）　0　円） （その他3　）　0　円）

領収書No

10200859

調査研究費　　# 旅費等支出計算書　　会派分

旅行者 職氏名	三重県議会議員　津田　健児　津田　㊞
用途	環境問題について県民との意見交換、労働委員会について県民との意見交換、障害福祉について県民との意見交換、茶業振興について県民との意見交換、交通安全について県民との意見交換、NPOの振興について県民との意見交換
日程 及び 行き先	平成　27　年　8　月　13　日　～平成　27　年　8　月　13　日 三重　都・道・府・県　（郡）　四日市、津　市・町・村 （行き先の名称）新正、議会棟、幸、水沢、西村、富田
支出内訳	1 旅費　9,000 円 （運賃等1　0 円） （運賃等2　0 円） （運賃等3　0 円） （運賃等4　0 円） （運賃等5　0 円） （自家用車使用　30 円 × 200 km ＝ 6,000 円） （宿泊費　16,500 円 × 0 泊 ＝ 0 円） （政務雑費　3,000 円 × 1 日 ＝ 3,000 円） （加減額1　0 円） （加減額2　0 円） （加減額3　0 円） 2 付随する経費　0 円 （参加費、資料代等　0 円） （手土産代　人数 0 人　円 × 箇所 ＝ 円） （その他1　）　0 円） （その他2　）　0 円） （その他3　）　0 円）

領収書No

10200860

調査研究費　　**旅費等支出計算書**　　会派分

旅行者 職氏名	三重県議会議員　津田　健児　㊞
用途	文化振興について県民との意見交換、交通安全について県民との意見交換、引きこもり対策について県民との意見交換、多文化共生について県民との意見交換、林業の振興について県民との意見交換
日程 及び 行き先	平成　27　年　8　月　14　日　～平成　27　年　8　月　14　日 三重　都・道・府・県　（郡）四日市、大台　市・町・村 （行き先の名称）富田、伊坂、羽津、笹川、三瀬谷
支出内訳	1　旅費　10,800　円 （運賃等1　0　円） （運賃等2　0　円） （運賃等3　0　円） （運賃等4　0　円） （運賃等5　0　円） （自家用車使用　30　円　×　260　km　＝　7,800　円） （宿泊費　16,500　円　×　0　泊　＝　0　円） （政務雑費　3,000　円　×　1　日　＝　3,000　円） （加減額1　0　円） （加減額2　0　円） （加減額3　0　円） 2　付随する経費　0　円 （参加費、資料代等　0　円） （手土産代　人数　0　人　　円　×　　箇所　＝　　円） （その他1　）　0　円） （その他2　）　0　円） （その他3　）　0　円）

領収書No

10200861

調査研究費　　**旅費等支出計算書**　　会派分

旅行者 職氏名	三重県議会議員　津田　健児　㊞
用途	交通安全について県民との意見交換、サミットについて県民との意見交換、防災について県民との意見交換、獣害対策について県民との意見交換、中小企業の振興について経営者らとの意見交換、医療制度について県民との意見交換
日程 及び 行き先	平成　27　年　8　月　19　日　～平成　27　年　8　月　19　日 三重　都・道・府・県　（郡）四日市、鈴鹿、桑名 市・町・村 （行き先の名称）新田、松原、白子、下さざらい、北野、長島

支出内訳							
1 旅費							10,500 円
（運賃等1							0 円）
（運賃等2							0 円）
（運賃等3							0 円）
（運賃等4							0 円）
（運賃等5							0 円）
（自家用車使用	30 円	×	250 km	＝	7,500 円）
（宿泊費	16,500 円	×	0 泊	＝	0 円）
（政務雑費	3,000 円	×	1 日	＝	3,000 円）
（加減額1							0 円）
（加減額2							0 円）
（加減額3							0 円）
2 付随する経費							0 円
（参加費、資料代等							0 円）
（手土産代　人数 0 人		円	×	箇所	＝		円）
（その他1				）			0 円）
（その他2				）			0 円）
（その他3				）			0 円）

領収書No

10200862

調査研究費　　**旅費等支出計算書**　　会派分

旅行者 職氏名	三重県議会議員　　津田　健児　㊞
用途	交通安全について県民との意見交換
日程 及び 行き先	平成　27　年　8　月　20　日　～平成　27　年　8　月　20　日 三重　都・道・府・県　（郡）　四日市　市・町・村 （行き先の名称）西日野
支出内訳	1 旅費　3,060 円 （運賃等1　0 円） （運賃等2　0 円） （運賃等3　0 円） （運賃等4　0 円） （運賃等5　0 円） （自家用車使用　30 円 × 2 km ＝ 60 円） （宿泊費　16,500 円 × 0 泊 ＝ 0 円） （政務雑費　3,000 円 × 1 日 ＝ 3,000 円） （加減額1　0 円） （加減額2　0 円） （加減額3　0 円） 2 付随する経費　0 円 （参加費、資料代等　0 円） （手土産代　人数 0 人　円 × 箇所 ＝　円） （その他1　）　0 円） （その他2　）　0 円） （その他3　）　0 円）

領収書No

10200863

調査研究費　　**旅費等支出計算書**　　会派分

旅行者 職氏名	三重県議会議員　　津田　健児　㊞
用途	交通安全について県民との意見交換
日程 及び 行き先	平成　27　年　8　月　21　日　～平成　27　年　8　月　21　日 三重　都・道・府・県　（郡）　四日市　市・町・村 （行き先の名称）札場
支出内訳	1 旅費　3,900 円 （運賃等1　0 円） （運賃等2　0 円） （運賃等3　0 円） （運賃等4　0 円） （運賃等5　0 円） （自家用車使用　30 円 × 30 km ＝ 900 円） （宿泊費　16,500 円 × 0 泊 ＝ 0 円） （政務雑費　3,000 円 × 1 日 ＝ 3,000 円） （加減額1　0 円） （加減額2　0 円） （加減額3　0 円） 2 付随する経費　0 円 （参加費、資料代等　0 円） （手土産代　人数 0 人　円 × 箇所 ＝ 円） （その他1　）　0 円） （その他2　）　0 円） （その他3　）　0 円）

領収書No

10200864

調査研究費　　**旅費等支出計算書**　　会派分

旅行者 職氏名	三重県議会議員　津田　健児　㊞
用途	スポーツの振興について県民との意見交換、四日市港と振興について県民との意見交換、中小企業の振興について県民との意見交換、防災について県民との意見交換、教育について春日井市議との意見交換、治安について県民との意見交換
日程 及び 行き先	平成　27　年　8　月　22　日　～平成　27　年　8　月　22　日 三重、愛知　都・道・府・県　（郡）四日市、春日井 市・町・村 （行き先の名称）富田、塩浜、富田浜、朝明、高蔵寺、城北

支出内訳							
1 旅費						9,300	円
（運賃等1						0	円）
（運賃等2						0	円）
（運賃等3						0	円）
（運賃等4						0	円）
（運賃等5						0	円）
（自家用車使用	30	円	×	210 km	＝	6,300	円）
（宿泊費	16,500	円	×	0 泊	＝	0	円）
（政務雑費	3,000	円	×	1 日	＝	3,000	円）
（加減額1						0	円）
（加減額2						0	円）
（加減額3						0	円）
2 付随する経費						0	円
（参加費、資料代等						0	円）
（手土産代　人数 0 人		円	×	箇所	＝		円）
（その他1				）		0	円）
（その他2				）		0	円）
（その他3				）		0	円）

領収書No

10200865

調査研究費　　# 旅費等支出計算書　　会派分

旅行者 職氏名	三重県議会議員　津田　健児　㊞
用途	旅館業と連携したスポーツ合宿の誘致、コンベンション都市の取組みと世界農業遺産、三重県が行う首都圏での移住促進の取組みについて
日程 及び 行き先	平成　27　年　8　月　26　日　～平成　27　年　8　月　28　日 石川、東京　都・道・府・県　（郡）七尾、金沢、有楽 市・町・村 （行き先の名称）七尾市和倉温泉多目的グランドクラブハウス、金沢商工会議所、石川県議会、ふるさと回帰支援センター（東京）ほか

支出内訳							
1 旅費						96,530	円
（運賃等1	近鉄四日市駅～名古屋　往復					2,260	円）
（運賃等2	名古屋～和倉温泉　乗車券					7,290	円）
（運賃等3	名古屋～京都　新幹線グリーン					5,440	円）
（運賃等4	京都～和倉温泉　特急グリーン					5,500	円）
（運賃等5	和倉温泉～名古屋　乗車券					11,930	円）
（運賃等6	和倉温泉～金沢　B特急券					1,800	円）
（運賃等7	金沢～東京　新幹線グリーン					11,410	円）
（運賃等8	東京～新幹線グリーン					8,420	円）
（運賃等9						0	円）
（運賃等10						0	円）
（自家用車使用	30 円	×	16 km	=		480	円）
（宿泊費	16,500 円	×	2 泊	=		33,000	円）
（政務雑費	3,000 円	×	3 日	=		9,000	円）
（加減額1						0	円）
（加減額2						0	円）
（加減額3						0	円）
2 付随する経費						0	円
（参加費、資料代等						0	円）
（手土産代　人数 0 人		円	×	箇所	=		円）
（その他1				）		0	円）
（その他2				）		0	円）
（その他3				）		0	円）

領収書No

10200866

第１３号様式（第９条第２項第２号関係）

政務活動報告書

会派名 代表者名	自民党 団長　　山本　　勝　　印
旅行者 職氏名	三重県議会議員 中川正美　西場信行　山本　勝　前野和美　中森博文　津田健児 小林正人　村林　聡　木津直樹
日程 及び 行き先	平成　２７　年　８月２６　日～　２８　日（　２泊　３日） 七尾市和倉温泉多目的グランドクラブハウス・金沢商工会議所・石川県議会 ふるさと回帰支援センター（東京）ほか
目的	①旅館業と連携したスポーツ合宿の誘致　②コンベンション都市の取り組みと世界農業遺産について　③三重県が行う首都圏での移住促進の取り組み
経費内訳	別紙「旅費等支出計算書」のとおり
概要等	一日目　8月26日 ◆旅館業と連携したスポーツ合宿の誘致 （廃校跡地を全面人工芝グランドに改修するなど体育施設の充実、スポーツ合宿や大会を誘致することでの経済効果や活性化を調査した）七尾市産業部観光交流課、ＮＰＯ法人石川スポーツキャンプ 平成12年から旅館が受け入れを開始。宿泊客の増加につながった。 しかし平成19年に能登沖地震があり、宿泊客が減少してしまう。 その対策として、交流人口増のためのサッカー場建設の要望が出る。 観光協会と旅館協同組合が中心となって活動。 平成22年に7億円余で多目的グランド完成。 平成25年には6億円余で能登島グランド完成。 あくまで宿泊してもらった場合のみ補助する仕組みとなっている。 誘致活動もしている。 昨年度約11万人が利用。右肩上がりで増加している。 うち宿泊は3万7千人余。 合宿事業（補助申請） 平成19年度が1780人だったものが平成26年度は2万人余に。 さらに補助金を拡大していく。 今年7月26日には24面　全天候型テニスコートがオープンする。 本日は大学生8チームが来ている。 合宿誘致専門の会社も立ち上がっている。 施設を作るときには県の補助金８０％など。ｔｏｔｏなども活用。 合宿事業はあくまで市。 地域の変化について 旅館の経営をやめようとしていたところが続けられた。 若い人たちの姿がみえることで活気が出た。 夜、飲みに出てくれる。

10200867

子どもが来ることで、その親も来てくれる。

指定管理料ゼロ円について
工夫によって持ち出しはしない方針ときいている。
修繕は常に相談しながらやっている。

二日目　8月27日

◆コンベンション都市の取り組み
（コンベンション都市としての助成金制度などの取り組み、北陸新幹線を活用した地域の発展と課題を調査した）金沢コンベンションビューロー、金沢市観光協会

＜金沢コンベンションビューロー＞

コンベンションビューローはアメリカをお手本に先駆けた。

金沢駅と各会場は地下でつながっている。
4千人、5千人ですまない大型学会は、観光シーズンと重なるとオーバーフローする。
時間距離からすると県内より富山の方が近く、そちらをおさえることも。

国際会議場の新設などについての県のスタンスは、今あるものの有効活用が先、というもの。
県はランニングコストを考えている。
365日使用されるわけではなく、また今あるものも365日使われているわけではない、と。

今後は中小の誘致。
海外からの慰安旅行（インセンティブ・ツアー）にも目を向けていく。

石川・金沢をどう売り込むかの戦略が重要。
思い出につながる演出の要素がおもてなしであり、これら1つ1つが評価の対象になる。

大学がらみの学会、組織・団体などの大会や会議、これらの誘致に力を入れている。
今年は、大会・会議が例年の2倍以上。これは新幹線開業効果でご祝儀相場。
効果を本当に評価できるのは来年以降であると考えている。
学会については例年に比べて大きな変化はない。

学会等開催助成金交付制度について

国際学会で国外から来て頂くと、1人2万4千円。
これほど手厚い制度は他にないのではないかと考えている。

事前調査に来て頂くと1人3万円。（石川県内視察旅費補助制度）
国内学会についても宿泊助成、500円から2千円。
他にも伝統体験（金沢ＭＩＣＥ促進事業費補助金）や短期貸付など。

助成金の予算については天井知らずではない。
前年の秋までに予約申請を受け付け、それを行政が査定して予算化している。
県700万、市350万、マックス1050万円となっている。

＜金沢市観光協会＞

昨年、一般社団法人となり、旅行業の資格を取得した。

観光として何に着目してもらいたいか、といえば伝統工芸や伝統芸能。
クラフトツーリズムなど。

北陸飛騨などとのエリア連携を考えている。

インバウンド海外誘客。特徴は日程にゆとりがあり、高予算であること。
富裕層向けプレミアムツアーとして、人間国宝や文化勲章受章者を訪ねふれる旅などを企画。

小イベントを積み重ねる。たくさんの方を一度にドーンではなく。次はこれに行きたい、となればリピーターになる。
なんでも体験プログラム、150を集約。所要時間もわかる冊子を作った。
ネットでみてもらって、そのまま予約、というようなところまで今後踏み込みたい。

金澤八家の取り組み。
シティホテル8社が、競うのではなく連携。

新幹線沿線という視点。
仙台からみて、函館と金沢は同じ4時間圏内となった。
東北にこちらを向いてもらう。

◆世界農業遺産について
（世界農業遺産「能登の里山里海」を活用した地域活性化について調査した）石川県農林水産部

観光客の入り込みは例年の2倍。北陸新幹線とＮＨＫ朝の連続テレビ小説『まれ』の効果。

県土の6割が里山。全国的には4割程度が普通。
さまざまな食材の北限や南限となっている。栽培可能・漁獲可能な食材の多さが特徴。

里山の荒廃が厳しい状況にある。
そこで起爆剤とするべく、『能登』という面的広がりで提案した。

評価されたのは大きく6点。
特徴的な物事が能登というひとつの地域に集約されているのは、世界的に類がない。

人の手を取り戻すためには、生業・ビジネスと地域づくりを結びつけること。
いしかわ里山創成ファンド（53億円）を地元7金融機関と連携して創設した。
事例としては、農家民宿群。現在47軒で年間1万人の来訪者。過疎高齢化を脱却する糸口に。

人的支援としては、里山づくりＩＳＯ制度、里山ポイント制度。

ブランド力が向上し、県内外の企業が能登地域へ相次いで進出・拡大。

新規就農者が大幅増。
支援のために、農業参入支援ファンド（140億円）を創設。
全国初、5年間の営農定着支援を行う。

三日目　8月28日

◆三重県が行う首都圏での移住促進の取り組み
（平成27年4月に開設した移住相談窓口を視察し、三重県の首都圏における移住促進の取り組みを調査した）ＮＰＯ法人ふるさと回帰支援センター、ええとこやんか三重移住相談センター

＜ＮＰＯ法人ふるさと回帰支援センター＞

地方に戻る動きを作らないと地方の衰退は止まらないと、2002年にＮＰＯとして設立した。
現在、窓口設置が12県1市。相談員配置が27県1市。

紹介しても地域側の受け入れ体制がしっかりしていないと、うまくいかない。
受け入れ体制のためのセミナーを自治体職員向けに開いている。
そこでは、職員としてではなく、いち住民の立場で、と指導している。
地方に仕事がないのが課題。仕事を作るための起業塾も催している。

地方創生が始まった影響か、相談件数が一番多くなる7月は、ＷＥＢサイトのアクセス数が昨年の倍以上となった。
リーマンショック以降は30代独身男性の相談が増えた。仕事がないという理由が多かった。
大震災以降は30代の家族連れの相談が増えた。災害などへの不安という理由が多かった。
地方創生以降は、すべての世代で増加している。
こうした国の動きやマスコミの取り上げによって、今年度の相談件数は突出して伸びている。

西日本は人気がある。しかし三重はランキング外。
三重県はこれまでＰＲをまったくしていない。移住先としての三重を、やっとＰＲし始めた、というところ。

ニーズの1位は自然環境。しかしこれは地方に大きな差はない。
ニーズの2位は就労や住まい。ここで差がつく。

100坪くらいの家庭菜園の希望が多い。
自営を２２％が希望。これは起業ニーズがそれだけあるということ。
戸建て賃貸（空き家）希望が多い。
支援策の問い合わせよりも、そこでの暮らしやライフスタイルの問い合わせが近年多い。
ここの情報発信をぜひ進めるべき。

受け入れが成功している自治体は民間の窓口や受け入れ支援体制のあるところ。
民間・団体の受け入れ体制づくりが重要。

移住後の相談体制は重要。
たとえば商工会の中に窓口がある、とか。
地域のルールを教えてくれる人がいるのは大きい。
ワンストップパーソンを置いている例や、地域の不文律を明文化している事例などがある。

狩猟について。
全国的には、東京にいるうちに免許をとってしまいたい、ということで、窓口で2ヶ月待ちになっている。
地域おこし協力隊でも即戦力となるために取得しようとする方々がいる。ジビエ料理や起業のためという方もいる。
地域に入りやすくなる、という移住者独自の動き。
環境省・農水省は地方で狩猟セミナーをやっているが、東京でもやってほしい。

	若い人に地域課題を何とかしたい、という方が増えている。女性が結構増えている。 １つの仕事で食べていくのは難しい。3つ4つの仕事で月収20万円とかのケース。 その1つで鳥獣駆除、という話はある。 3つ4つの仕事で食べていく半農半Xは、島根県で成功している。 ＜ええとこやんか三重　移住相談センター＞ 南部からはじまり全県に広がっている。 4月から7月の83営業日で190件の相談があった。 20代女性はUターン希望が多い。今の仕事のスキルを活かしたい、という。 どの地域へ、というよりも働き方を重視する傾向がある。持っている知識やスキルを活かせるか。 60代は暮らし方を重視する。 人生をかけた話。責任があるので、しっかりした情報が必要。 以上です。

宿泊証明書

宿泊者名　津田 健児　様

業者名　東海ツーリスト

宿泊人数　1　名

宿泊日　8月26日(水曜日)～8月27日(木曜日

1　泊

上記のとおり利用されたことを証明いたします。

平成28年3月25日

石川県七尾市石崎町香島1丁目14番地
日本の宿　のと楽
代表取締役　谷崎　裕
TEL　0767-62-3131（代表）

10200872

宿泊証明書

氏名　ツダ　ケンジ　様

到着日　2015年　8　月　27　日

出発日　2015年　8　月　28　日

泊数　1泊

（素泊まり）

上記の通りお客様がご宿泊した事を証明致します

2016年3月25日

宿泊施設　所在地　東京都港区赤坂[illegible]
アパヴィラホテル<赤坂見附>
名称　TEL 03([illegible])

宿泊課　[redacted]

10200873

調査研究費　　**旅費等支出計算書**　　会派分

旅行者 職氏名	三重県議会議員　　津田　健児　㊞
用途	大雨対策について県民との意見交換、インフラの整備について県民との意見交換、多文化共生について県民との意見交換、交通安全について県民との意見交換、医療の充実について県民との意見交換、空き家対策について県民との意見交換
日程 及び 行き先	平成　27　年　8　月　31　日　～平成　27　年　8　月　31　日 三重　都・道・府・県　（郡）　四日市、桑名　市・町・村 （行き先の名称）久保田、市場、楠、富洲原、高見台、益生
支出内訳	1 旅費　8,700 円 （運賃等1　0 円） （運賃等2　0 円） （運賃等3　0 円） （運賃等4　0 円） （運賃等5　0 円） （自家用車使用　30 円 × 190 km ＝ 5,700 円） （宿泊費　16,500 円 × 0 泊 ＝ 0 円） （政務雑費　3,000 円 × 1 日 ＝ 3,000 円） （加減額1　0 円） （加減額2　0 円） （加減額3　0 円） 2 付随する経費　0 円 （参加費、資料代等　0 円） （手土産代　人数 0 人　円 × 箇所 ＝　円） （その他1　）　0 円） （その他2　）　0 円） （その他3　）　0 円）

領収書No

10200874

調査研究費　　会派分

旅費等支出計算書

旅行者 職氏名	三重県議会議員　津田　健児　印
用途	教育について県民との意見交換、ごみ問題について県民との意見交換、精神障害者福祉について県民との意見交換、獣害対策について県民との意見交換、学力の向上について県民との意見交換、農業の振興について県民との意見交換
日程 及び 行き先	平成　27　年　9　月　5　日　～平成　27　年　9　月　5　日 三重　都・道・府・県　（郡）　四日市、津　市・町・村 （行き先の名称）富田一色、桜、小牧北、水沢、中村、広明

支出内訳							
1 旅費							9,300 円
（運賃等1							0 円）
（運賃等2							0 円）
（運賃等3							0 円）
（運賃等4							0 円）
（運賃等5							0 円）
（自家用車使用	30 円	×	210 km	＝	6,300 円）		
（宿泊費	16,500 円	×	0 泊	＝	0 円）		
（政務雑費	3,000 円	×	1 日	＝	3,000 円）		
（加減額1							0 円）
（加減額2							0 円）
（加減額3							0 円）
2 付随する経費							0 円
（参加費、資料代等							0 円）
（手土産代　人数 0 人	円	×	箇所	＝	円）		
（その他1			）		0 円）		
（その他2			）		0 円）		
（その他3			）		0 円）		

領収書No

10200875

調査研究費　　**旅費等支出計算書**　　会派分

旅行者 職氏名	三重県議会議員　　津田　健児　　㊞
用途	防災について県民との意見交換、障がい者福祉について県民との意見交換、茶業振興について県民との意見交換
日程 及び 行き先	平成　27　年　9　月　6　日　～平成　27　年　9　月　6　日 三重　都・道・府・県　（郡）　四日市、鈴鹿、大台　市・町・村 （行き先の名称）富田、鈴鹿ふれあいセンター、三瀬谷

支出内訳							
1 旅費							10,650 円
（運賃等1							0 円）
（運賃等2							0 円）
（運賃等3							0 円）
（運賃等4							0 円）
（運賃等5							0 円）
（自家用車使用	30 円	×	255 km	＝	7,650 円）		
（宿泊費	16,500 円	×	0 泊	＝	0 円）		
（政務雑費	3,000 円	×	1 日	＝	3,000 円）		
（加減額1							0 円）
（加減額2							0 円）
（加減額3							0 円）
2 付随する経費							0 円
（参加費、資料代等							0 円）
（手土産代　人数 0 人	円	×	箇所	＝	円）		
（その他1			）		0 円）		
（その他2			）		0 円）		
（その他3			）		0 円）		

領収書No

10200876

調査研究費　　**旅費等支出計算書**　　会派分

旅行者 職氏名	三重県議会議員　　津田　健児　印
用途	道徳教育について県民との意見交換、学力の向上について県民との意見交換、交通安全について県民との意見交換、獣害対策について県民との意見交換、サミット開催について県民との意見交換
日程 及び 行き先	平成　27　年　9　月　10　日　～平成　27　年　9　月　10　日 三重　都・道・府・県　（郡）　四日市、津　市・町・村 （行き先の名称）松原、アスト津、朝明、桜、楠
支出内訳	1 旅費　8,700 円 （運賃等1　0 円） （運賃等2　0 円） （運賃等3　0 円） （運賃等4　0 円） （運賃等5　0 円） （自家用車使用　30 円 × 190 km ＝ 5,700 円） （宿泊費　16,500 円 × 0 泊 ＝ 0 円） （政務雑費　3,000 円 × 1 日 ＝ 3,000 円） （加減額1　0 円） （加減額2　0 円） （加減額3　0 円） 2 付随する経費　0 円 （参加費、資料代等　0 円） （手土産代　人数 0 人　円 × 箇所 ＝　円） （その他1　）　0 円） （その他2　）　0 円） （その他3　）　0 円）

領収書No

10200877

調査研究費　　**旅費等支出計算書**　　会派分

旅行者 職氏名	三重県議会議員　　津田　健児　㊞
用途	教育について県民との意見交換、首都機能の移転について県民との意見交換、獣害対策について県民との意見交換、中小企業の振興について県民との意見交換、歴史教育について県民との意見交換、交通安全について県民との意見交換
日程 及び 行き先	平成　27　年　9　月　12　日　～平成　27　年　9　月　12　日 三重　都・道・府・県　（郡）四日市、鈴鹿 市・町・村 （行き先の名称）市場、白子、桜、塩浜、富田、山田
支出内訳	1 旅費　9,000 円 （運賃等1　0 円） （運賃等2　0 円） （運賃等3　0 円） （運賃等4　0 円） （運賃等5　0 円） （自家用車使用　30 円 × 200 km ＝ 6,000 円） （宿泊費　16,500 円 × 0 泊 ＝ 0 円） （政務雑費　3,000 円 × 1 日 ＝ 3,000 円） （加減額1　0 円） （加減額2　0 円） （加減額3　0 円） 2 付随する経費　0 円 （参加費、資料代等　0 円） （手土産代　人数 0 人　円 × 箇所 ＝ 円） （その他1　）　0 円） （その他2　）　0 円） （その他3　）　0 円）

領収書No

10200878

調査研究費　　# 旅費等支出計算書　　会派分

旅行者 職氏名	三重県議会議員　津田　健児 ㊞							
用途	獣害対策について意見交換							
日程 及び 行き先	平成　27　年　9　月　15　日　～平成　27　年　9　月　15　日 三重　都・道・府・県　（郡）　四日市　市・町・村 （行き先の名称）中村							
支出内訳	1 旅費						3,900	円
	（運賃等1						0	円）
	（運賃等2						0	円）
	（運賃等3						0	円）
	（運賃等4						0	円）
	（運賃等5						0	円）
	（自家用車使用	30	円	×	30	km ＝	900	円）
	（宿泊費	16,500	円	×	0	泊 ＝	0	円）
	（政務雑費	3,000	円	×	1	日 ＝	3,000	円）
	（加減額1						0	円）
	（加減額2						0	円）
	（加減額3						0	円）
	2 付随する経費						0	円
	（参加費、資料代等						0	円）
	（手土産代　人数 0 人		円	×		箇所 ＝		円）
	（その他1					）	0	円）
	（その他2					）	0	円）
	（その他3					）	0	円）

領収書No

10200879

調査研究費　　**旅費等支出計算書**　　会派分

旅行者 職氏名	三重県議会議員　　津田　健児　㊞
用途	教育について意見交換、農業について意見交換、MICEについて意見交換、老人福祉について意見交換、獣害対策について意見交換
日程 及び 行き先	平成　27　年　9　月　17　日　～平成　27　年　9　月　17　日 三重　都・道・府・県　（郡）津、四日市、桑名 市・町・村 （行き先の名称）議会棟、桜、大鐘、大山田、北小松
支出内訳	1 旅費　8,100 円 （運賃等1　0 円） （運賃等2　0 円） （運賃等3　0 円） （運賃等4　0 円） （運賃等5　0 円） （自家用車使用　30 円 × 170 km ＝ 5,100 円） （宿泊費　16,500 円 × 0 泊 ＝ 0 円） （政務雑費　3,000 円 × 1 日 ＝ 3,000 円） （加減額1　0 円） （加減額2　0 円） （加減額3　0 円） 2 付随する経費　0 円 （参加費、資料代等　0 円） （手土産代　人数 0 人　円 × 箇所 ＝　円） （その他1　）　0 円） （その他2　）　0 円） （その他3　）　0 円）

領収書No

10200880

調査研究費　　**旅費等支出計算書**　　会派分

旅行者 職氏名	三重県議会議員　　津田　健児　㊞
用途	防災対策について意見交換
日程 及び 行き先	平成　27　年　9　月　18　日　～平成　27　年　9　月　18　日 三重　都・道・府・県　（郡）　菰野　市・町・村 （行き先の名称）希望荘
支出内訳	1 旅費　3,900 円 （運賃等1　0 円） （運賃等2　0 円） （運賃等3　0 円） （運賃等4　0 円） （運賃等5　0 円） （自家用車使用　30 円 × 30 km ＝ 900 円） （宿泊費　16,500 円 × 0 泊 ＝ 0 円） （政務雑費　3,000 円 × 1 日 ＝ 3,000 円） （加減額1　0 円） （加減額2　0 円） （加減額3　0 円） 2 付随する経費　0 円 （参加費、資料代等　0 円） （手土産代　人数 0 人　円 × 箇所 ＝ 円） （その他1　）　0 円） （その他2　）　0 円） （その他3　）　0 円）

領収書No

10200881

調査研究費　　**旅費等支出計算書**　　会派分

旅行者 職氏名	三重県議会議員　　津田　健児　　㊞
用途	交通安全について意見交換、獣害対策について意見交換、県指定金融機関の指定について意見交換、女性活躍社会について意見交換、漁業について意見交換
日程 及び 行き先	平成　27　年　9　月　19　日　～平成　27　年　9　月　19　日 三重　都・道・府・県　（郡）　津、四日市　市・町・村 （行き先の名称）桜橋、北永台、楠、山田、楠

支出内訳	1 旅費						8,400	円
	（運賃等1						0	円）
	（運賃等2						0	円）
	（運賃等3						0	円）
	（運賃等4						0	円）
	（運賃等5						0	円）
	（自家用車使用	30	円	×	180 km	＝	5,400	円）
	（宿泊費	16,500	円	×	0 泊	＝	0	円）
	（政務雑費	3,000	円	×	1 日	＝	3,000	円）
	（加減額1						0	円）
	（加減額2						0	円）
	（加減額3						0	円）
	2 付随する経費						0	円
	（参加費、資料代等						0	円）
	（手土産代　人数 0 人		円	×	箇所	＝		円）
	（その他1				）		0	円）
	（その他2				）		0	円）
	（その他3				）		0	円）

領収書No

10200882

調査研究費　　**旅費等支出計算書**　　会派分

旅行者 職氏名	三重県議会議員　　津田　健児　　印
用途	河川の整備について意見交換、獣害対策について意見交換、交通安全について意見交換、農業について意見交換、観光について意見交換
日程 及び 行き先	平成　27　年　9　月　20　日　～平成　27　年　9　月　20　日 三重　都・道・府・県　（郡）　四日市、津　市・町・村 （行き先の名称）西村、桜、水沢、桜橋、富州原
支出内訳	1　旅費　8,100　円 （運賃等1　0　円） （運賃等2　0　円） （運賃等3　0　円） （運賃等4　0　円） （運賃等5　0　円） （自家用車使用　30　円　×　170　km　＝　5,100　円） （宿泊費　16,500　円　×　0　泊　＝　0　円） （政務雑費　3,000　円　×　1　日　＝　3,000　円） （加減額1　0　円） （加減額2　0　円） （加減額3　0　円） 2　付随する経費　0　円 （参加費、資料代等　0　円） （手土産代　人数　0　人　　円　×　　箇所　＝　　円） （その他1　）　0　円） （その他2　）　0　円） （その他3　）　0　円）

領収書No

10200883

調査研究費　　**旅費等支出計算書**　　会派分

旅行者 職氏名	三重県議会議員　津田　健児　㊞
用途	老人福祉、環境、交通安全、インフラ整備、漁業についての意見交換
日程 及び 行き先	平成　27　年　9　月　21　日　～平成　27　年　9　月　21　日 三重　都・道・府・県　（郡）　四日市　市・町・村 （行き先の名称）山田、市場、富田、楠、塩浜

支出内訳	1 旅費							6,600 円
	（運賃等1							0 円）
	（運賃等2							0 円）
	（運賃等3							0 円）
	（運賃等4							0 円）
	（運賃等5							0 円）
	（自家用車使用	30	円	×	120	km	＝	3,600 円）
	（宿泊費	16,500	円	×	0	泊	＝	0 円）
	（政務雑費	3,000	円	×	1	日	＝	3,000 円）
	（加減額1							0 円）
	（加減額2							0 円）
	（加減額3							0 円）
	2 付随する経費							0 円
	（参加費、資料代等							0 円）
	（手土産代　人数 0 人		円	×		箇所	＝	円）
	（その他1					）		0 円）
	（その他2					）		0 円）
	（その他3					）		0 円）

領収書No

調査研究費　　**旅費等支出計算書**　　会派分

旅行者 職氏名	三重県議会議員　　津田　健児　㊞
用途	文化の保存、河川改修、動物愛護、インフラの整備、治安についての意見交換
日程 及び 行き先	平成　27　年　9　月　22　日　～平成　27　年　9　月　22　日 三重　都・道・府・県　（郡）　四日市　市・町・村 （行き先の名称）市場、桜、浜田、松原、南小松

支出内訳								
1 旅費							6,900	円
（運賃等1							0	円）
（運賃等2							0	円）
（運賃等3							0	円）
（運賃等4							0	円）
（運賃等5							0	円）
（自家用車使用	30	円	×	130	km	＝	3,900	円）
（宿泊費	16,500	円	×	0	泊	＝	0	円）
（政務雑費	3,000	円	×	1	日	＝	3,000	円）
（加減額1							0	円）
（加減額2							0	円）
（加減額3							0	円）
2 付随する経費							0	円
（参加費、資料代等							0	円）
（手土産代　人数 0 人		円	×		箇所	＝		円）
（その他1					）		0	円）
（その他2					）		0	円）
（その他3					）		0	円）

領収書No

10200885

調査研究費　　**旅費等支出計算書**　　会派分

旅行者 職氏名	三重県議会議員　　津田　健児　印
用途	交通安全、漁業、防災、医療、教育についての意見交換
日程 及び 行き先	平成　27　年　9　月　23　日　～平成　27　年　9　月　23　日 三重　都・道・府・県　（郡）　四日市、津　市・町・村 （行き先の名称）富田一色、富田、北山、総合文化センター、西村
支出内訳	1 旅費　8,250 円 （運賃等1　0 円） （運賃等2　0 円） （運賃等3　0 円） （運賃等4　0 円） （運賃等5　0 円） （自家用車使用　30 円 × 175 km ＝ 5,250 円） （宿泊費　16,500 円 × 0 泊 ＝ 0 円） （政務雑費　3,000 円 × 1 日 ＝ 3,000 円） （加減額1　0 円） （加減額2　0 円） （加減額3　0 円） 2 付随する経費　0 円 （参加費、資料代等　0 円） （手土産代　人数 0 人　円 × 箇所 ＝　円） （その他1　）　0 円） （その他2　）　0 円） （その他3　）　0 円）

領収書No

調査研究費　　**旅費等支出計算書**　　会派分

旅行者 職氏名	三重県議会議員　　津田　健児　㊞
用途	教育について意見交換
日程 及び 行き先	平成　27　年　9　月　24　日　～平成　27　年　9　月　24　日 三重　都・道・府・県　（郡）　桑名　市・町・村 （行き先の名称）東方
支出内訳	1　旅費　4,200　円 （運賃等1　0　円） （運賃等2　0　円） （運賃等3　0　円） （運賃等4　0　円） （運賃等5　0　円） （自家用車使用　30　円　×　40　km　＝　1,200　円） （宿泊費　16,500　円　×　0　泊　＝　0　円） （政務雑費　3,000　円　×　1　日　＝　3,000　円） （加減額1　0　円） （加減額2　0　円） （加減額3　0　円） 2　付随する経費　0　円 （参加費、資料代等　0　円） （手土産代　人数　0　人　円　×　箇所　＝　円） （その他1　）　0　円） （その他2　）　0　円） （その他3　）　0　円）

領収書No

10200887

調査研究費　　**旅費等支出計算書**　　会派分

旅行者 職氏名	三重県議会議員　津田　健児　㊞
用途	交通安全、インフラ整備、中小企業の振興、治安についての意見交換
日程 及び 行き先	平成　27　年　9　月　25　日　～平成　27　年　9　月　25　日 三重、愛知　都・道・府・県　（郡）四日市、名古屋 市・町・村 （行き先の名称）富田、東区、塩浜、松原

支出内訳	1 旅費						7,800	円
	（運賃等1						0	円）
	（運賃等2						0	円）
	（運賃等3						0	円）
	（運賃等4						0	円）
	（運賃等5						0	円）
	（自家用車使用	30	円	×	160 km	＝	4,800	円）
	（宿泊費	16,500	円	×	0 泊	＝	0	円）
	（政務雑費	3,000	円	×	1 日	＝	3,000	円）
	（加減額1						0	円）
	（加減額2						0	円）
	（加減額3						0	円）
	2 付随する経費						0	円
	（参加費、資料代等						0	円）
	（手土産代　人数 0 人		円	×	箇所	＝		円）
	（その他1				）		0	円）
	（その他2				）		0	円）
	（その他3				）		0	円）

領収書No

10200888

調査研究費　　**旅費等支出計算書**　　会派分

旅行者 職氏名	三重県議会議員　　津田　健児　㊞
用途	教育、文化の振興、交通網の整備、獣害、NPOの振興についての意見交換
日程 及び 行き先	平成　27　年　9　月　26　日　～平成　27　年　9　月　26　日 三重　都・道・府・県　（郡）　四日市　市・町・村 （行き先の名称）別名、南小松、富田一色、桜、松寺
支出内訳	1 旅費　7,350 円 （運賃等1　0 円） （運賃等2　0 円） （運賃等3　0 円） （運賃等4　0 円） （運賃等5　0 円） （自家用車使用　30 円 × 145 km ＝ 4,350 円） （宿泊費　16,500 円 × 0 泊 ＝ 0 円） （政務雑費　3,000 円 × 1 日 ＝ 3,000 円） （加減額1　0 円） （加減額2　0 円） （加減額3　0 円） 2 付随する経費　0 円 （参加費、資料代等　0 円） （手土産代　人数 0 人　円 × 箇所 ＝　円） （その他1　）　0 円） （その他2　）　0 円） （その他3　）　0 円）

領収書No

10200889

調査研究費　　**旅費等支出計算書**　　会派分

旅行者 職氏名	三重県議会議員　　津田　健児　㊞
用途	交通安全、治安、中小企業の振興、女性活躍社会についての意見交換
日程 及び 行き先	平成　27　年　9　月　28　日　～平成　27　年　9　月　28　日 三重　都・道・府・県　（郡）　四日市、津　市・町・村 （行き先の名称）八田、楠、議会棟、西村

支出内訳	1 旅費						7,350 円
	（運賃等1						0 円）
	（運賃等2						0 円）
	（運賃等3						0 円）
	（運賃等4						0 円）
	（運賃等5						0 円）
	（自家用車使用	30 円	×	145 km	＝	4,350 円）	
	（宿泊費	16,500 円	×	0 泊	＝	0 円）	
	（政務雑費	3,000 円	×	1 日	＝	3,000 円）	
	（加減額1						0 円）
	（加減額2						0 円）
	（加減額3						0 円）
	2 付随する経費						0 円
	（参加費、資料代等						0 円）
	（手土産代　人数 0 人		円	×	箇所	＝	円）
	（その他1				）		0 円）
	（その他2				）		0 円）
	（その他3				）		0 円）

領収書No

10200890

調査研究費　　# 旅費等支出計算書　　会派分

旅行者 職氏名	三重県議会議員　津田　健児　㊞
用途	道徳教育、家庭支援教育について意見交換
日程 及び 行き先	平成　27　年　9　月　29　日　～平成　27　年　9　月　29　日 東京　都・道・府・県　（郡）　千代田　市・町・村 （行き先の名称）参議院会館
支出内訳	1 旅費　35,100 円 （運賃等1　近鉄四日市駅～名古屋駅　往復　2,260 円） （運賃等2　JR名古屋駅～東京駅　往復　29,360 円） （運賃等3　0 円） （運賃等4　0 円） （運賃等5　0 円） （自家用車使用　30 円 × 16 km ＝ 480 円） （宿泊費　16,500 円 × 0 泊 ＝ 0 円） （政務雑費　3,000 円 × 1 日 ＝ 3,000 円） （加減額1　0 円） （加減額2　0 円） （加減額3　0 円） 2 付随する経費　0 円 （参加費、資料代等　0 円） （手土産代　人数 0 人　円 × 箇所 ＝ 円） （その他1　）　0 円） （その他2　）　0 円） （その他3　）　0 円）

領収書No

10200891

調査研究費　　**旅費等支出計算書**　　会派分

旅行者 職氏名	三重県議会議員　　津田　健児　㊞
用途	教育について意見交換
日程 及び 行き先	平成　27　年　9　月　30　日　～平成　27　年　9　月　30　日 三重　都・道・府・県　（郡）　四日市　市・町・村 （行き先の名称）諏訪栄
支出内訳	1 旅費　3,750 円 （運賃等1　0 円） （運賃等2　0 円） （運賃等3　0 円） （運賃等4　0 円） （運賃等5　0 円） （自家用車使用　30 円 × 25 km ＝ 750 円） （宿泊費　16,500 円 × 0 泊 ＝ 0 円） （政務雑費　3,000 円 × 1 日 ＝ 3,000 円） （加減額1　0 円） （加減額2　0 円） （加減額3　0 円） 2 付随する経費　0 円 （参加費、資料代等　0 円） （手土産代　人数 0 人　円 × 箇所 ＝ 円） （その他1　）　0 円） （その他2　）　0 円） （その他3　）　0 円）

領収書No

10200892

調査研究費　　**旅費等支出計算書**　　会派分

旅行者 職氏名	三重県議会議員　　津田　健児　㊞
用途	交通安全について意見交換
日程 及び 行き先	平成　27　年　10　月　1　日　～平成　27　年　10　月　1　日 三重　都・道・府・県　（郡）　四日市　市・町・村 （行き先の名称）南いかるが

支出内訳	1 旅費							3,900 円
	（運賃等1							0 円）
	（運賃等2							0 円）
	（運賃等3							0 円）
	（運賃等4							0 円）
	（運賃等5							0 円）
	（自家用車使用	30	円	×	30	km	＝	900 円）
	（宿泊費	16,500	円	×	0	泊	＝	0 円）
	（政務雑費	3,000	円	×	1	日	＝	3,000 円）
	（加減額1							0 円）
	（加減額2							0 円）
	（加減額3							0 円）
	2 付随する経費							0 円
	（参加費、資料代等							0 円）
	（手土産代　人数 0 人		円	×		箇所	＝	円）
	（その他1					）		0 円）
	（その他2					）		0 円）
	（その他3					）		0 円）

領収書No

10200893

調査研究費　　**旅費等支出計算書**　　会派分

旅行者 職氏名	三重県議会議員　　津田　健児　㊞
用途	医療について意見交換
日程 及び 行き先	平成　27　年　10　月　2　日　～平成　27　年　10　月　2　日 三重　都・道・府・県　（郡）　四日市　市・町・村 （行き先の名称）新田
支出内訳	1 旅費　3,900 円 （運賃等1　0 円） （運賃等2　0 円） （運賃等3　0 円） （運賃等4　0 円） （運賃等5　0 円） （自家用車使用　30 円 × 30 km ＝ 900 円） （宿泊費　16,500 円 × 0 泊 ＝ 0 円） （政務雑費　3,000 円 × 1 日 ＝ 3,000 円） （加減額1　0 円） （加減額2　0 円） （加減額3　0 円） 2 付随する経費　0 円 （参加費、資料代等　0 円） （手土産代　人数 0 人　円 × 箇所 ＝　円） （その他1　）　0 円） （その他2　）　0 円） （その他3　）　0 円）

領収書No

10200894

調査研究費　　**旅費等支出計算書**　　会派分

旅行者 職氏名	三重県議会議員　津田　健児　㊞
用途	文化の振興、交通安全、防災、私学の振興、治安についての意見交換
日程 及び 行き先	平成　27　年　10　月　3　日　～平成　27　年　10　月　3　日 三重　都・道・府・県　（郡）　四日市、津　市・町・村 （行き先の名称）南納屋、新田、楠、総合文化センター、山城
支出内訳	1　旅費　7,800　円 （運賃等1　0　円） （運賃等2　0　円） （運賃等3　0　円） （運賃等4　0　円） （運賃等5　0　円） （自家用車使用　30　円　×　160　km　＝　4,800　円） （宿泊費　16,500　円　×　0　泊　＝　0　円） （政務雑費　3,000　円　×　1　日　＝　3,000　円） （加減額1　0　円） （加減額2　0　円） （加減額3　0　円） 2　付随する経費　0　円 （参加費、資料代等　0　円） （手土産代　人数　0　人　円　×　箇所　＝　円） （その他1　）　0　円） （その他2　）　0　円） （その他3　）　0　円）

領収書No

調査研究費　　**旅費等支出計算書**　　会派分

旅行者 職氏名	三重県議会議員　津田　健児　印
用途	防災、介護福祉、インフラの整備、教育、治安についての意見交換
日程 及び 行き先	平成　27　年　10　月　4　日　～平成　27　年　10　月　4　日 三重　都・道・府・県　（郡）亀山、四日市　市・町・村 （行き先の名称）建労会館、富田、都ホテル、山田、大鐘
支出内訳	1 旅費　6,300 円 （運賃等1　0 円） （運賃等2　0 円） （運賃等3　0 円） （運賃等4　0 円） （運賃等5　0 円） （自家用車使用　30 円 × 110 km ＝ 3,300 円） （宿泊費　16,500 円 × 0 泊 ＝ 0 円） （政務雑費　3,000 円 × 1 日 ＝ 3,000 円） （加減額1　0 円） （加減額2　0 円） （加減額3　0 円） 2 付随する経費　0 円 （参加費、資料代等　0 円） （手土産代　人数 0 人　円 × 箇所 ＝　円） （その他1　）　0 円） （その他2　）　0 円） （その他3　）　0 円）

領収書No

10200896

調査研究費　　**旅費等支出計算書**　　会派分

旅行者 職氏名	三重県議会議員　　津田　健児　㊞
用途	MICEについて意見交換
日程 及び 行き先	平成　27　年　10　月　5　日　～平成　27　年　10　月　5　日 三重　都・道・府・県　（郡）　桑名　市・町・村 （行き先の名称）矢田
支出内訳	1　旅費　4,050　円 （運賃等1　0　円） （運賃等2　0　円） （運賃等3　0　円） （運賃等4　0　円） （運賃等5　0　円） （自家用車使用　30　円　×　35　km　＝　1,050　円） （宿泊費　16,500　円　×　0　泊　＝　0　円） （政務雑費　3,000　円　×　1　日　＝　3,000　円） （加減額1　0　円） （加減額2　0　円） （加減額3　0　円） 2　付随する経費　0　円 （参加費、資料代等　0　円） （手土産代　人数　0　人　円　×　箇所　＝　円） （その他1　）　0　円） （その他2　）　0　円） （その他3　）　0　円）

領収書No

10200897

調査研究費　　**旅費等支出計算書**　　会派分

旅行者 職氏名	三重県議会議員　　津田　健児　㊞
用途	治安、教育、獣害対策、防災、交通安全についての意見交換
日程 及び 行き先	平成　27　年　10　月　6　日　～平成　27　年　10　月　6　日 三重、愛知　都・道・府・県　　（郡）四日市、名古屋 市・町・村 （行き先の名称）平津、楠、桜、東区、内山
支出内訳	1 旅費　8,400 円 （運賃等1　0 円） （運賃等2　0 円） （運賃等3　0 円） （運賃等4　0 円） （運賃等5　0 円） （自家用車使用　30 円 × 180 km ＝ 5,400 円） （宿泊費　16,500 円 × 0 泊 ＝ 0 円） （政務雑費　3,000 円 × 1 日 ＝ 3,000 円） （加減額1　0 円） （加減額2　0 円） （加減額3　0 円） 2 付随する経費　0 円 （参加費、資料代等　0 円） （手土産代　人数 0 人　円 × 箇所 ＝ 円） （その他1　）　0 円） （その他2　）　0 円） （その他3　）　0 円）

領収書No

10200898

調査研究費　　**旅費等支出計算書**　　会派分

旅行者 職氏名	三重県議会議員　津田　健児　印					
用途	中小企業の振興についての意見交換					
日程 及び 行き先	平成　27　年　10　月　7　日　～平成　27　年　10　月　7　日 三重　都・道・府・県　（郡）　四日市　市・町・村 （行き先の名称）諏訪					
支出内訳	1　旅費					3,750　円
	（運賃等1					0　円）
	（運賃等2					0　円）
	（運賃等3					0　円）
	（運賃等4					0　円）
	（運賃等5					0　円）
	（自家用車使用	30　円	×	25　km	＝	750　円）
	（宿泊費	16,500　円	×	0　泊	＝	0　円）
	（政務雑費	3,000　円	×	1　日	＝	3,000　円）
	（加減額1					0　円）
	（加減額2					0　円）
	（加減額3					0　円）
	2　付随する経費					0　円
	（参加費、資料代等					0　円）
	（手土産代　人数 0 人		円	×	箇所 ＝	円）
	（その他1				）	0　円）
	（その他2				）	0　円）
	（その他3				）	0　円）

領収書No

10200899

調査研究費　　**旅費等支出計算書**　　会派分

旅行者 職氏名	三重県議会議員　　津田　健児　㊞
用途	交通安全、NPOの振興、女性活躍社会、漁業、教育についての意見交換
日程 及び 行き先	平成　27　年　10　月　8　日　～平成　27　年　10　月　8　日 三重　都・道・府・県　（郡）　四日市、津　市・町・村 （行き先の名称）西村、塩浜、伊坂、議会棟、富田

支出内訳	1 旅費						8,400	円
	（運賃等1						0	円）
	（運賃等2						0	円）
	（運賃等3						0	円）
	（運賃等4						0	円）
	（運賃等5						0	円）
	（自家用車使用	30	円	× 180	km	＝	5,400	円）
	（宿泊費	16,500	円	× 0	泊	＝	0	円）
	（政務雑費	3,000	円	× 1	日	＝	3,000	円）
	（加減額1						0	円）
	（加減額2						0	円）
	（加減額3						0	円）
	2 付随する経費						0	円
	（参加費、資料代						0	円）
	（手土産代　人数 0 人		円	×	箇所	＝		円）
	（その他1				）		0	円）
	（その他2				）		0	円）
	（その他3				）		0	円）

領収書No

10200900

調査研究費　　**旅費等支出計算書**　　会派分

旅行者 職氏名	三重県議会議員　津田　健児　㊞						
用途	中小企業の振興、教育について意見交換						
日程 及び 行き先	平成　27　年　10　月　9　日　～平成　27　年　10　月　9　日 三重　都・道・府・県　（郡）　四日市　市・町・村 （行き先の名称）塩浜、八田						
支出内訳	1 旅費					3,750	円
	（運賃等1					0	円）
	（運賃等2					0	円）
	（運賃等3					0	円）
	（運賃等4					0	円）
	（運賃等5					0	円）
	（自家用車使用	30	円 ×	25	km ＝	750	円）
	（宿泊費	16,500	円 ×	0	泊 ＝	0	円）
	（政務雑費	3,000	円 ×	1	日 ＝	3,000	円）
	（加減額1					0	円）
	（加減額2					0	円）
	（加減額3					0	円）
	2 付随する経費					0	円
	（参加費、資料代等					0	円）
	（手土産代　人数 0 人		円 ×		箇所 ＝		円）
	（その他1				）	0	円）
	（その他2				）	0	円）
	（その他3				）	0	円）

領収書No

10200901

調査研究費　　**旅費等支出計算書**　　会派分

旅行者 職氏名	三重県議会議員　　津田　健児　㊞
用途	学力向上、文化の振興、交通安全、獣害対策、MICEについて意見交換
日程 及び 行き先	平成　27　年　10　月　10　日　～平成　27　年　10　月　10　日 三重　都・道・府・県　（郡）　四日市、津　市・町・村 （行き先の名称）川島、山城、山田、桜、ホテルグリーンパーク津

支出内訳							
1 旅費							7,800 円
（運賃等1							0 円）
（運賃等2							0 円）
（運賃等3							0 円）
（運賃等4							0 円）
（運賃等5							0 円）
（自家用車使用	30 円	×	160 km	＝			4,800 円）
（宿泊費	16,500 円	×	0 泊	＝			0 円）
（政務雑費	3,000 円	×	1 日	＝			3,000 円）
（加減額1							0 円）
（加減額2							0 円）
（加減額3							0 円）
2 付随する経費							0 円
（参加費、資料代等							0 円）
（手土産代　人数 0 人	円	×	箇所	＝			円）
（その他1			）				0 円）
（その他2			）				0 円）
（その他3			）				0 円）

領収書No

10200902

調査研究費　　**旅費等支出計算書**　　会派分

旅行者 職氏名	三重県議会議員　津田　健児　印
用途	地域振興、獣害対策、文化の振興、中小企業の振興、教育について意見交換
日程 及び 行き先	平成　27　年　10　月　11　日　～平成　27　年　10　月　11　日 三重　都・道・府・県　（郡）　四日市　市・町・村 （行き先の名称）桜西、山村、港、新田、鹿間
支出内訳	1 旅費　6,000 円 （運賃等1　0 円） （運賃等2　0 円） （運賃等3　0 円） （運賃等4　0 円） （運賃等5　0 円） （自家用車使用　30 円 × 100 km ＝ 3,000 円） （宿泊費　16,500 円 × 0 泊 ＝ 0 円） （政務雑費　3,000 円 × 1 日 ＝ 3,000 円） （加減額1　0 円） （加減額2　0 円） （加減額3　0 円） 2 付随する経費　0 円 （参加費、資料代等　0 円） （手土産代　人数 0 人　円 × 箇所 ＝　円） （その他1　）　0 円） （その他2　）　0 円） （その他3　）　0 円）

領収書No

10200903

調査研究費　　**旅費等支出計算書**　　会派分

旅行者 職氏名	三重県議会議員　津田　健児　㊞
用途	文化の振興、教育、治安、林業の振興、女性活躍社会について意見交換
日程 及び 行き先	平成　27　年　10　月　12　日　～平成　27　年　10　月　12　日 三重、愛知　都・道・府・県　（郡）四日市、知立　市・町・村 （行き先の名称）文化会館、美里、楠、元国会議員自宅、西日野

支出内訳							
1 旅費							6,600 円
（運賃等1							0 円）
（運賃等2							0 円）
（運賃等3							0 円）
（運賃等4							0 円）
（運賃等5							0 円）
（自家用車使用	30 円	×	120 km	＝	3,600 円）		
（宿泊費	16,500 円	×	0 泊	＝	0 円）		
（政務雑費	3,000 円	×	1 日	＝	3,000 円）		
（加減額1							0 円）
（加減額2							0 円）
（加減額3							0 円）
2 付随する経費							0 円
（参加費、資料代等							0 円）
（手土産代　人数 0 人	円	×	箇所	＝	円）		
（その他1			）		0 円）		
（その他2			）		0 円）		
（その他3			）		0 円）		

領収書No

調査研究費　　**旅費等支出計算書**　　会派分

旅行者 職氏名	三重県議会議員　津田　健児　㊞					
用途	教育について意見交換					
日程 及び 行き先	平成　27　年　10　月　13　日　～平成　27　年　10　月　13　日 三重　都・道・府・県　（郡）　四日市　市・町・村 （行き先の名称）鵜の森					
支出内訳	1 旅費					3,600 円
	（運賃等1					0 円）
	（運賃等2					0 円）
	（運賃等3					0 円）
	（運賃等4					0 円）
	（運賃等5					0 円）
	（自家用車使用	30 円	×	20 km	＝	600 円）
	（宿泊費	16,500 円	×	0 泊	＝	0 円）
	（政務雑費	3,000 円	×	1 日	＝	3,000 円）
	（加減額1					0 円）
	（加減額2					0 円）
	（加減額3					0 円）
	2 付随する経費					0 円
	（参加費、資料代等					0 円）
	（手土産代　人数 0 人	円	×	箇所	＝	円）
	（その他1			）		0 円）
	（その他2			）		0 円）
	（その他3			）		0 円）

領収書No

10200905

調査研究費　　**旅費等支出計算書**　　会派分



旅行者 職氏名	三重県議会議員　　津田　健児　㊞
用途	交通安全について意見交換
日程 及び 行き先	平成　27　年　10　月　16　日　～平成　27　年　10　月　16　日 三重　都・道・府・県　（郡）　四日市　市・町・村 （行き先の名称）南いかるが
支出内訳	1　旅費　3,750　円 （運賃等1　0　円） （運賃等2　0　円） （運賃等3　0　円） （運賃等4　0　円） （運賃等5　0　円） （自家用車使用　30　円　×　25　km　＝　750　円） （宿泊費　16,500　円　×　0　泊　＝　0　円） （政務雑費　3,000　円　×　1　日　＝　3,000　円） （加減額1　0　円） （加減額2　0　円） （加減額3　0　円） 2　付随する経費　0　円 （参加費、資料代等　0　円） （手土産代　人数　0　人　円　×　箇所　＝　円） （その他1　）　0　円） （その他2　）　0　円） （その他3　）　0　円）

領収書No

10200906

調査研究費　　**旅費等支出計算書**　　会派分

旅行者 職氏名	三重県議会議員　津田　健児　  　㊞
用途	教育、観光、中小企業の振興、交通安全、防災について意見交換
日程 及び 行き先	平成　27　年　10　月　17　日　～平成　27　年　10　月　17　日 三重　都・道・府・県　（郡）　四日市、津　市・町・村 （行き先の名称）新田、小古曽、富州原、西山、アスト津
支出内訳	1 旅費　8,250 円 （運賃等1　0 円） （運賃等2　0 円） （運賃等3　0 円） （運賃等4　0 円） （運賃等5　0 円） （自家用車使用　30 円 × 175 km ＝ 5,250 円） （宿泊費　16,500 円 × 0 泊 ＝ 0 円） （政務雑費　3,000 円 × 1 日 ＝ 3,000 円） （加減額1　0 円） （加減額2　0 円） （加減額3　0 円） 2 付随する経費　0 円 （参加費、資料代等　0 円） （手土産代　人数 0 人　円 × 箇所 ＝　円） （その他1　）　0 円） （その他2　）　0 円） （その他3　）　0 円）

領収書No

10200907

調査研究費　　**旅費等支出計算書**　　会派分

旅行者 職氏名	三重県議会議員　津田　健児　㊞
用途	学力の向上、医療制度、交通安全、環境、治山事業について意見交換
日程 及び 行き先	平成　27　年　10　月　18　日　～平成　27　年　10　月　18　日 三重　都・道・府・県　（郡）　四日市　市・町・村 （行き先の名称）札場、内山、松原、南小松、西大鐘
支出内訳	1 旅費　6,900 円 （運賃等1　0 円） （運賃等2　0 円） （運賃等3　0 円） （運賃等4　0 円） （運賃等5　0 円） （自家用車使用　30 円 × 130 km ＝ 3,900 円） （宿泊費　16,500 円 × 0 泊 ＝ 0 円） （政務雑費　3,000 円 × 1 日 ＝ 3,000 円） （加減額1　0 円） （加減額2　0 円） （加減額3　0 円） 2 付随する経費　0 円 （参加費、資料代等　0 円） （手土産代　人数 0 人　円 × 箇所 ＝　円） （その他1　）　0 円） （その他2　）　0 円） （その他3　）　0 円）

領収書No

10200908

調査研究費　　**旅費等支出計算書**　　会派分

旅行者 職氏名	三重県議会議員　　津田　健児　㊞
用途	防災、環境、インフラの整備、スポーツ振興について意見交換
日程 及び 行き先	平成　27　年　10　月　19　日　～平成　27　年　10　月　19　日 三重　都・道・府・県　（郡）　四日市、津　市・町・村 （行き先の名称）松寺、北小松、議事堂、富田
支出内訳	1　旅費　7,500　円 （運賃等1　0　円） （運賃等2　0　円） （運賃等3　0　円） （運賃等4　0　円） （運賃等5　0　円） （自家用車使用　30　円　×　150　km　＝　4,500　円） （宿泊費　16,500　円　×　0　泊　＝　0　円） （政務雑費　3,000　円　×　1　日　＝　3,000　円） （加減額1　0　円） （加減額2　0　円） （加減額3　0　円） 2　付随する経費　0　円 （参加費、資料代等　0　円） （手土産代　人数　0　人　　円　×　　箇所　＝　　円） （その他1　）　0　円） （その他2　）　0　円） （その他3　）　0　円）

領収書No

10200909

調査研究費　　**旅費等支出計算書**　　会派分

旅行者 職氏名	三重県議会議員　津田　健児 ㊞						
用途	観光、インフラ整備について意見交換						
日程 及び 行き先	平成　27　年　10　月　25　日　～平成　27　年　10　月　25　日 三重　都・道・府・県　（郡）紀北、四日市　市・町・村 （行き先の名称）小山、西日野						
支出内訳	1 旅費					9,900	円
	（運賃等1					0	円）
	（運賃等2					0	円）
	（運賃等3					0	円）
	（運賃等4					0	円）
	（運賃等5					0	円）
	（自家用車使用	30	円 ×	230	km ＝	6,900	円）
	（宿泊費	16,500	円 ×	0	泊 ＝	0	円）
	（政務雑費	3,000	円 ×	1	日 ＝	3,000	円）
	（加減額1					0	円）
	（加減額2					0	円）
	（加減額3					0	円）
	2 付随する経費					0	円
	（参加費、資料代等					0	円）
	（手土産代　人数 0 人		円 ×		箇所 ＝		円）
	（その他1				）	0	円）
	（その他2				）	0	円）
	（その他3				）	0	円）

領収書No

10200910

調査研究費　　**旅費等支出計算書**　　会派分

旅行者 職氏名	三重県議会議員　　津田　健児　㊞
用途	教育について意見交換
日程 及び 行き先	平成　27　年　10　月　26　日　～平成　27　年　10　月　26　日 三重　都・道・府・県　（郡）　四日市　市・町・村 （行き先の名称）伊坂
支出内訳	1　旅費　3,900　円 （運賃等1　0　円） （運賃等2　0　円） （運賃等3　0　円） （運賃等4　0　円） （運賃等5　0　円） （自家用車使用　30　円　×　30　km　＝　900　円） （宿泊費　16,500　円　×　0　泊　＝　0　円） （政務雑費　3,000　円　×　1　日　＝　3,000　円） （加減額1　0　円） （加減額2　0　円） （加減額3　0　円） 2　付随する経費　0　円 （参加費、資料代等　0　円） （手土産代　人数　0　人　円　×　箇所　＝　円） （その他1　）　0　円） （その他2　）　0　円） （その他3　）　0　円）

領収書No

10200911

調査研究費　　**旅費等支出計算書**　　会派分

旅行者 職氏名	三重県議会議員　　津田　健児　㊞
用途	獣害対策について意見交換
日程 及び 行き先	平成　27　年　10　月　27　日　～平成　27　年　10　月　27　日 三重　都・道・府・県　（郡）　四日市　市・町・村 （行き先の名称）あかつき台
支出内訳	1 旅費　3,750 円 （運賃等1　0 円） （運賃等2　0 円） （運賃等3　0 円） （運賃等4　0 円） （運賃等5　0 円） （自家用車使用　30 円 × 25 km ＝ 750 円） （宿泊費　16,500 円 × 0 泊 ＝ 0 円） （政務雑費　3,000 円 × 1 日 ＝ 3,000 円） （加減額1　0 円） （加減額2　0 円） （加減額3　0 円） 2 付随する経費　0 円 （参加費、資料代等　0 円） （手土産代　人数 0 人　円 × 箇所 ＝　円） （その他1　）　0 円） （その他2　）　0 円） （その他3　）　0 円）

領収書No

10200912

調査研究費　　**旅費等支出計算書**　　会派分

旅行者 職氏名	三重県議会議員　　津田　健児　㊞
用途	医療政策、スポーツ振興、環境、文化の振興、獣害対策について意見交換
日程 及び 行き先	平成　27　年　10　月　28　日　～平成　27　年　10　月　28　日 三重　都・道・府・県　（郡）　四日市、津　市・町・村 （行き先の名称）橋北、富田、ホテルグリーンパーク津、新田、楠
支出内訳	1　旅費　8,400　円 （運賃等1　0　円） （運賃等2　0　円） （運賃等3　0　円） （運賃等4　0　円） （運賃等5　0　円） （自家用車使用　30　円　×　180　km　＝　5,400　円） （宿泊費　16,500　円　×　0　泊　＝　0　円） （政務雑費　3,000　円　×　1　日　＝　3,000　円） （加減額1　0　円） （加減額2　0　円） （加減額3　0　円） 2　付随する経費　0　円 （参加費、資料代等　0　円） （手土産代　人数　0　人　　円　×　　箇所　＝　　円） （その他1　　）　0　円） （その他2　　）　0　円） （その他3　　）　0　円）

領収書No

10200913

調査研究費　　**旅費等支出計算書**　　会派分

旅行者 職氏名	三重県議会議員　　津田　健児　㊞
用途	教育について意見交換
日程 及び 行き先	平成　27　年　10　月　29　日　～平成　27　年　10　月　29　日 三重　都・道・府・県　（郡）　四日市　市・町・村 （行き先の名称）諏訪
支出内訳	1 旅費　3,600 円 （運賃等1　0 円） （運賃等2　0 円） （運賃等3　0 円） （運賃等4　0 円） （運賃等5　0 円） （自家用車使用　30 円 × 20 km ＝ 600 円） （宿泊費　16,500 円 × 0 泊 ＝ 0 円） （政務雑費　3,000 円 × 1 日 ＝ 3,000 円） （加減額1　0 円） （加減額2　0 円） （加減額3　0 円） 2 付随する経費　0 円 （参加費、資料代等　0 円） （手土産代　人数 0 人　円 × 箇所 ＝ 円） （その他1　）　0 円） （その他2　）　0 円） （その他3　）　0 円）

領収書No

10200914

調査研究費　　**旅費等支出計算書**　　会派分

旅行者 職氏名	三重県議会議員　　津田　健児　㊞
用途	中小企業の振興、環境、インフラの整備、文化の振興、河床掘削について意見交換
日程 及び 行き先	平成　27　年　10　月　30　日　～平成　27　年　10　月　30　日 三重　都・道・府・県　（郡）　津、四日市　市・町・村 （行き先の名称）津都ホテル、松原、北小松、市場、河原田

支出内訳							
1 旅費							8,100 円
（運賃等1							0 円）
（運賃等2							0 円）
（運賃等3							0 円）
（運賃等4							0 円）
（運賃等5							0 円）
（自家用車使用	30 円	×	170 km	＝	5,100 円）		
（宿泊費	16,500 円	×	0 泊	＝	0 円）		
（政務雑費	3,000 円	×	1 日	＝	3,000 円）		
（加減額1							0 円）
（加減額2							0 円）
（加減額3							0 円）
2 付随する経費							0 円
（参加費、資料代等							0 円）
（手土産代　人数 0 人	円	×	箇所	＝	円）		
（その他1			）		0 円）		
（その他2			）		0 円）		
（その他3			）		0 円）		

領収書No

10200915

調査研究費　　**旅費等支出計算書**　　会派分

旅行者 職氏名	三重県議会議員　津田　健児　㊞						
用途	治安、防災、環境、教育、NPOの振興						
日程 及び 行き先	平成　27　年　10　月　31　日　～平成　27　年　10　月　31　日 三重　都・道・府・県　（郡）　四日市、菰野　市・町・村 （行き先の名称）富州原、中野、楠、希望荘、松原						
支出内訳	1　旅費						7,500　円
	（運賃等1						0　円）
	（運賃等2						0　円）
	（運賃等3						0　円）
	（運賃等4						0　円）
	（運賃等5						0　円）
	（自家用車使用	30　円	×	150　km	＝	4,500　円）	
	（宿泊費	16,500　円	×	0　泊	＝	0　円）	
	（政務雑費	3,000　円	×	1　日	＝	3,000　円）	
	（加減額1						0　円）
	（加減額2						0　円）
	（加減額3						0　円）
	2　付随する経費						0　円
	（参加費、資料代等						0　円）
	（手土産代　人数 0 人	円	×	箇所	＝	円）	
	（その他1			）			0　円）
	（その他2			）			0　円）
	（その他3			）			0　円）

領収書No

10200916

調査研究費　　# 旅費等支出計算書　　会派分

旅行者 職氏名	三重県議会議員　津田　健児　㊞
用途	終末期の医療政策について意見交換
日程 及び 行き先	平成　27　年　11　月　1　日　～平成　27　年　11　月　1　日 東京　都・道・府・県　（郡）　西東京　市・町・村 （行き先の名称）富士町
支出内訳	1　旅費　35,100　円 （運賃等1　近鉄四日市駅～名古屋駅　往復　2,260　円） （運賃等2　JR名古屋駅～東京駅　往復　29,360　円） （運賃等3　0　円） （運賃等4　0　円） （運賃等5　0　円） （自家用車使用　30　円　×　16　km　＝　480　円） （宿泊費　16,500　円　×　0　泊　＝　0　円） （政務雑費　3,000　円　×　1　日　＝　3,000　円） （加減額1　0　円） （加減額2　0　円） （加減額3　0　円） 2　付随する経費　0　円 （参加費、資料代等　0　円） （手土産代　人数　0　人　　円　×　　箇所　＝　　円） （その他1　）　0　円） （その他2　）　0　円） （その他3　）　0　円）

領収書No

10200917

調査研究費　　**旅費等支出計算書**　　会派分

旅行者 職氏名	三重県議会議員　津田　健児　㊞					
用途	教育、インフラ整備、移住対策、漁業、治安対策について意見交換					
日程 及び 行き先	平成　27　年　11　月　2　日　～平成　27　年　11　月　2　日 三重　都・道・府・県　（郡）　津、四日市　市・町・村 （行き先の名称）津都ホテル、松原、水沢、西村、楠					
支出内訳	1 旅費					8,250 円
	（運賃等1					0 円）
	（運賃等2					0 円）
	（運賃等3					0 円）
	（運賃等4					0 円）
	（運賃等5					0 円）
	（自家用車使用	30 円	×	175 km	＝	5,250 円）
	（宿泊費	16,500 円	×	0 泊	＝	0 円）
	（政務雑費	3,000 円	×	1 日	＝	3,000 円）
	（加減額1					0 円）
	（加減額2					0 円）
	（加減額3					0 円）
	2 付随する経費					0 円
	（参加費、資料代等					0 円）
	（手土産代　人数 0 人	円	×	箇所	＝	円）
	（その他1			）		0 円）
	（その他2			）		0 円）
	（その他3			）		0 円）

領収書No

調査研究費　　**旅費等支出計算書**　　会派分

旅行者 職氏名	三重県議会議員　津田　健児　㊞							
用途	教育について意見交換							
日程 及び 行き先	平成　27　年　11　月　3　日　～平成　27　年　11　月　3　日 岐阜　都・道・府・県　（郡）　高山　市・町・村 （行き先の名称）緑が丘							
支出内訳	1　旅費						12,900	円
	（運賃等1						0	円）
	（運賃等2						0	円）
	（運賃等3						0	円）
	（運賃等4						0	円）
	（運賃等5						0	円）
	（自家用車使用	30	円	×	330 km	＝	9,900	円）
	（宿泊費	16,500	円	×	0 泊	＝	0	円）
	（政務雑費	3,000	円	×	1 日	＝	3,000	円）
	（加減額1						0	円）
	（加減額2						0	円）
	（加減額3						0	円）
	2　付随する経費						0	円
	（参加費、資料代等						0	円）
	（手土産代　人数 0 人		円	×	箇所	＝		円）
	（その他1				）		0	円）
	（その他2				）		0	円）
	（その他3				）		0	円）

領収書No

10200919

調査研究費　　**旅費等支出計算書**　　会派分

旅行者 職氏名	三重県議会議員　　津田　健児　㊞
用途	災害対策について意見交換
日程 及び 行き先	平成　27　年　11　月　4　日　～平成　27　年　11　月　4　日 三重　都・道・府・県　（郡）　四日市　市・町・村 （行き先の名称）北山
支出内訳	1　旅費　3,900　円 （運賃等1　0　円） （運賃等2　0　円） （運賃等3　0　円） （運賃等4　0　円） （運賃等5　0　円） （自家用車使用　30　円　×　30　km　＝　900　円） （宿泊費　16,500　円　×　0　泊　＝　0　円） （政務雑費　3,000　円　×　1　日　＝　3,000　円） （加減額1　0　円） （加減額2　0　円） （加減額3　0　円） 2　付随する経費　0　円 （参加費、資料代等　0　円） （手土産代　人数　0　人　円　×　箇所　＝　円） （その他1　）　0　円） （その他2　）　0　円） （その他3　）　0　円）

領収書No

10200920

調査研究費　　**旅費等支出計算書**　　会派分

旅行者 職氏名	三重県議会議員　　津田　健児　　㊞
用途	食の安全、獣害対策、NPOの振興、MICE、教育について意見交換
日程 及び 行き先	平成　27　年　11　月　5　日　～平成　27　年　11　月　5　日 三重　都・道・府・県　（郡）　四日市　市・町・村 （行き先の名称）富田、楠、市場、西山、蒔田
支出内訳	1 旅費　6,900 円 （運賃等1　0 円） （運賃等2　0 円） （運賃等3　0 円） （運賃等4　0 円） （運賃等5　0 円） （自家用車使用　30 円 × 130 km ＝ 3,900 円） （宿泊費　16,500 円 × 0 泊 ＝ 0 円） （政務雑費　3,000 円 × 1 日 ＝ 3,000 円） （加減額1　0 円） （加減額2　0 円） （加減額3　0 円） 2 付随する経費　0 円 （参加費、資料代等　0 円） （手土産代　人数 0 人　円 × 箇所 ＝　円） （その他1　）　0 円） （その他2　）　0 円） （その他3　）　0 円）

領収書No

10200921

調査研究費　　**旅費等支出計算書**　　会派分

旅行者 職氏名	三重県議会議員　津田　健児　㊞
用途	障害福祉、環境、少子化対策、防災対策、教育について意見交換
日程 及び 行き先	平成　27　年　11　月　6　日　～平成　27　年　11　月　6　日 三重、愛知　都・道・府・県　（郡）四日市、名古屋 市・町・村、 （行き先の名称）松寺、鹿間、新田、采女、中村区
支出内訳	1 旅費　8,400 円 （運賃等1　0 円） （運賃等2　0 円） （運賃等3　0 円） （運賃等4　0 円） （運賃等5　0 円） （自家用車使用　30 円 × 180 km ＝ 5,400 円） （宿泊費　16,500 円 × 0 泊 ＝ 0 円） （政務雑費　3,000 円 × 1 日 ＝ 3,000 円） （加減額1　0 円） （加減額2　0 円） （加減額3　0 円） 2 付随する経費　0 円 （参加費、資料代等　0 円） （手土産代　人数 0 人　円 × 箇所 ＝　円） （その他1　）　0 円） （その他2　）　0 円） （その他3　）　0 円）

領収書No

10200922

調査研究費　　**旅費等支出計算書**　　会派分

旅行者 職氏名	三重県議会議員　　津田　健児　㊞
用途	エネルギー政策、教育、動物愛護、インフラの整備について意見交換
日程 及び 行き先	平成　27　年　11　月　7　日　～平成　27　年　11　月　7　日 三重　都・道・府・県　（郡）　四日市　市・町・村 （行き先の名称）赤水、塩浜、西村、六名、富田
支出内訳	1 旅費　6,600 円 （運賃等1　0 円） （運賃等2　0 円） （運賃等3　0 円） （運賃等4　0 円） （運賃等5　0 円） （自家用車使用　30 円 × 120 km ＝ 3,600 円） （宿泊費　16,500 円 × 0 泊 ＝ 0 円） （政務雑費　3,000 円 × 1 日 ＝ 3,000 円） （加減額1　0 円） （加減額2　0 円） （加減額3　0 円） 2 付随する経費　0 円 （参加費、資料代等　0 円） （手土産代　人数 0 人　円 × 箇所 ＝　円） （その他1　）　0 円） （その他2　）　0 円） （その他3　）　0 円）

領収書No

10200923

調査研究費　　**旅費等支出計算書**　　会派分

旅行者 職氏名	三重県議会議員　　津田　健児　㊞
用途	多文化共生、獣害対策について意見交換
日程 及び 行き先	平成　27　年　11　月　8　日　～平成　27　年　11　月　8　日 三重　都・道・府・県　（郡）　四日市　市・町・村 （行き先の名称）笹川、伊坂
支出内訳	1　旅費　4,050　円 （運賃等1　0　円） （運賃等2　0　円） （運賃等3　0　円） （運賃等4　0　円） （運賃等5　0　円） （自家用車使用　30　円　×　35　km　＝　1,050　円） （宿泊費　16,500　円　×　0　泊　＝　0　円） （政務雑費　3,000　円　×　1　日　＝　3,000　円） （加減額1　0　円） （加減額2　0　円） （加減額3　0　円） 2　付随する経費　0　円 （参加費、資料代等　0　円） （手土産代　人数　0　人　円　×　箇所　＝　円） （その他1　）　0　円） （その他2　）　0　円） （その他3　）　0　円）

領収書No

10200924

調査研究費　　# 旅費等支出計算書　　会派分

旅行者 職氏名	三重県議会議員　津田　健児　印
用途	教育、防災、治安、インフラ整備、高齢者福祉について意見交換
日程 及び 行き先	平成　27　年　11　月　12　日　～平成　27　年　11　月　12　日 三重　都・道・府・県　（郡）　四日市、津　市・町・村 （行き先の名称）富田、諏訪、水沢、西村、桜橋
支出内訳	1 旅費　8,100 円 （運賃等1　0 円） （運賃等2　0 円） （運賃等3　0 円） （運賃等4　0 円） （運賃等5　0 円） （自家用車使用　30 円 × 170 km ＝ 5,100 円） （宿泊費　16,500 円 × 0 泊 ＝ 0 円） （政務雑費　3,000 円 × 1 日 ＝ 3,000 円） （加減額1　0 円） （加減額2　0 円） （加減額3　0 円） 2 付随する経費　0 円 （参加費、資料代等　0 円） （手土産代　人数 0 人　円 × 箇所 ＝　円） （その他1　）　0 円） （その他2　）　0 円） （その他3　）　0 円）

領収書No

調査研究費　　**旅費等支出計算書**　　会派分

旅行者 職氏名	三重県議会議員　　津田　健児　㊞
用途	防災、動物愛護、医療政策、教育、環境について意見交換
日程 及び 行き先	平成　27　年　11　月　13　日　～平成　27　年　11　月　13　日 三重　都・道・府・県　（郡）　四日市　市・町・村 （行き先の名称）富州原、小山、西村、塩浜、平津
支出内訳	1 旅費　6,600 円 （運賃等1　0 円） （運賃等2　0 円） （運賃等3　0 円） （運賃等4　0 円） （運賃等5　0 円） （自家用車使用　30 円 × 120 km ＝ 3,600 円） （宿泊費　16,500 円 × 0 泊 ＝ 0 円） （政務雑費　3,000 円 × 1 日 ＝ 3,000 円） （加減額1　0 円） （加減額2　0 円） （加減額3　0 円） 2 付随する経費　0 円 （参加費、資料代等　0 円） （手土産代　人数 0 人　円 × 箇所 ＝　円） （その他1　）　0 円） （その他2　）　0 円） （その他3　）　0 円）

領収書No

10200926

調査研究費　　**旅費等支出計算書**　　会派分

旅行者 職氏名	三重県議会議員　　津田　健児　　㊞
用途	宗教教育、獣害、保育政策、医療、観光について意見交換
日程 及び 行き先	平成 27 年 11 月 14 日　～平成 27 年 11 月 14 日 三重　都・道・府・県　（郡）四日市、鈴鹿 市・町・村 （行き先の名称）小林、西村、白子、山田、札場
支出内訳	1 旅費　7,350 円 （運賃等1　0 円） （運賃等2　0 円） （運賃等3　0 円） （運賃等4　0 円） （運賃等5　0 円） （自家用車使用　30 円 × 145 km ＝ 4,350 円） （宿泊費　16,500 円 × 0 泊 ＝ 0 円） （政務雑費　3,000 円 × 1 日 ＝ 3,000 円） （加減額1　0 円） （加減額2　0 円） （加減額3　0 円） 2 付随する経費　0 円 （参加費、資料代等　0 円） （手土産代　人数 0 人　円 × 箇所 ＝　円） （その他1　）　0 円） （その他2　）　0 円） （その他3　）　0 円）

領収書No

10200927

調査研究費　　# 旅費等支出計算書　　会派分

旅行者 職氏名	三重県議会議員　津田　健児　㊞
用途	認知症対策ならびに女性活躍支援プロジェクトにかかる調査
日程 及び 行き先	平成　27　年　11　月　16　日　～平成　27　年　11　月　17　日 東京　都・道・府・県　（郡）千代田区、港区　市・町・村 （行き先の名称）衆議院会館、日本コカコーラ株式会社

支出内訳	1 旅費						35,550	円
	（運賃等1	近鉄四日市駅～名古屋駅　往復					1,130	円）
	（運賃等2	JR名古屋駅～東京　往復					14,680	円）
	（運賃等3						0	円）
	（運賃等4						0	円）
	（運賃等5						0	円）
	（自家用車使用	30	円	×	8	km ＝	240	円）
	（宿泊費	16,500	円	×	1	泊 ＝	16,500	円）
	（政務雑費	3,000	円	×	1	日 ＝	3,000	円）
	（加減額1						0	円）
	（加減額2						0	円）
	（加減額3						0	円）
	2 付随する経費						0	円
	（参加費、資料代等						0	円）
	（手土産代　人数 0 人		円	×		箇所 ＝		円）
	（その他1					）	0	円）
	（その他2					）	0	円）
	（その他3					）	0	円）

領収書No

10200928

第１３号様式（第９条第２項第２号関係）

政務活動報告書

会派名 代表者名	自民党 団長　山本　勝　印
旅行者 職氏名	議員　津田　健児
日程 及び 行き先	平成 27 年 11月 16日～ 17日（ 1泊 2日） 衆議院議員会館、日本コカコーラ株式会社
目的	認知症対策ならびに女性の活躍支援プロジェクトにかかる調査
経費内訳	別紙「旅費等支出計算書」のとおり
概要等	11月16日 衆議院会館にて三重県でサミット後、認知症サミット（仮称）を誘致し、県内で特区制度を活用し、認知症患者を含めた介護を必要とする高齢者が在宅で暮らすことができるような社会地域づくりについて話し合った。認知症サミットを一過性の学者だけの勉強会に終わらせることなく特区制度を活用して、在宅介護を支援するなど。またロンドンサミット後にロンドンで認知症サミットが行われたように、三重での開催の働きかけについて国会議員秘書と協議した。 11月17日 日本コカコーラ株式会社が平成26年12月からスタートさせた「2020年までに世界で500万人の女性が経済的に向上できるように支援する」地域貢献活動である５BY20（ファイブ・バイ・トウェンティ）の取組みについてレクチャーを受けた。 全世界では仕事の約6割を女性が担っていながら収入は1割しかない現状を改善し、女性が活躍し経済的に自立できる社会づくりを進めることを目的に主にアジア、アフリカ地域を中心に50カ国で展開している。 日本ではコカコーラ社の原産生産者である茶葉や酪農の女性農家に対するビジネススキル研修、ネットワークづくりなどを実施している（550名弱を対象）。女性酪農家の後継者育成策として農業高校への女性酪農家による出張授業も展開するなど女性が活躍する社会づくりとして民間企業のユニークな取組みを学ぶことができた。 午後は、公務（都道府県議会議員研修交流大会への参加）を行った。

10200929

（参考様式第１）

宿泊証明書

宿泊者氏名	ツダ ケンジ 津田健次 様
宿泊日	2015年 11月 16日から 1 泊

上記のとおり宿泊したことを証明します。

2015年 11月 17日

東京都港区赤坂3-19-1
アパヴィラホテルく赤坂見附
TEL 03(3582)5111

宿泊施設名 [redacted]

※　上記様式は、政務活動用務で宿泊を要した場合に、宿泊先で発行を依頼し、旅費等支出計算書に添付するものとする。

※　宿泊先で同様の内容が記載された宿泊先所定の証明書がある場合は、それをもって代えることができる。

10200930

調査研究費　　**旅費等支出計算書**　　会派分

旅行者 職氏名	三重県議会議員　　津田　健児　㊞
用途	治安、中小企業の振興、防災、インフラ整備、茶業振興について意見交換
日程 及び 行き先	平成　27　年　11　月　19　日　～平成　27　年　11　月　19　日 三重　都・道・府・県　（郡）　四日市、津　市・町・村 （行き先の名称）松原、塩浜、市場、アスト津、水沢
支出内訳	1 旅費　8,250 円 （運賃等1　0 円） （運賃等2　0 円） （運賃等3　0 円） （運賃等4　0 円） （運賃等5　0 円） （自家用車使用　30 円 × 175 km ＝ 5,250 円） （宿泊費　16,500 円 × 0 泊 ＝ 0 円） （政務雑費　3,000 円 × 1 日 ＝ 3,000 円） （加減額1　0 円） （加減額2　0 円） （加減額3　0 円） 2 付随する経費　0 円 （参加費、資料代等　0 円） （手土産代　人数 0 人　円 × 箇所 ＝　円） （その他1　）　0 円） （その他2　）　0 円） （その他3　）　0 円）

領収書No

10200931

調査研究費　　# 旅費等支出計算書　　会派分

旅行者 職氏名	三重県議会議員　津田　健児　㊞
用途	入札制度、総合評価方式について測量設計事業者との意見交換、岐阜県指定金融機関の指定に関する条例ならびに岐阜県家庭支援条例についての調査
日程 及び 行き先	平成　27　年　11　月　20　日　～平成　27　年　11　月　20　日 三重、岐阜　都・道・府・県　（郡）　津、岐阜　市・町・村 （行き先の名称）三重県測量設計事務所、岐阜県議会
支出内訳	1　旅費　12,380　円 （運賃等1　四日市IC～名古屋IC　1,020　円） （運賃等2　大治本線IC～一宮出口　870　円） （運賃等3　桑名東IC～四日市IC　590　円） （運賃等4　0　円） （運賃等5　0　円） （自家用車使用　30　円　×　230　km　＝　6,900　円） （宿泊費　16,500　円　×　0　泊　＝　0　円） （政務雑費　3,000　円　×　1　日　＝　3,000　円） （加減額1　0　円） （加減額2　0　円） （加減額3　0　円） 2　付随する経費　0　円 （参加費、資料代等　0　円） （手土産代　人数　0　人　　円　×　　箇所　＝　　円） （その他1　）　0　円） （その他2　）　0　円） （その他3　）　0　円）

領収書No

ご利用ありがとうございます。

利用証明書

NEXCO 中日本

料金所(自)　四日市
料金所(至)　名古屋西

１５年１１月２０日
１４時１１分

通行料金　￥１，０２０－
(ETCクレジット)

車種　1

取扱番号
11112-01134-51472

本利用証明書は、ＥＴＣ利用照会サービスで印字されたものです。サービス内容の確認は、http://www.etc-user.jp/ にアクセスして下さい。

ご利用ありがとうございます。

利用証明書

NEXCO 中日本

料金所(自)　大治本線
料金所(至)　清洲ＪＣＴ（外）

１５年１１月２０日
１４時１３分

通行料金　￥５１０－
(ETCクレジット)

車種　1

取扱番号
12112-01271-26456

本利用証明書は、ＥＴＣ利用照会サービスで印字されたものです。サービス内容の確認は、http://www.etc-user.jp/ にアクセスして下さい。

ご利用ありがとうございます。

利用証明書

名古屋高速

料金所(自)
料金所(至)　一宮東出口

１５年１１月２０日
１４時２８分

通行料金　￥３６０－
(ETCクレジット)

車種　1

取扱番号
16112-01242-99745

本利用証明書は、ＥＴＣ利用照会サービスで印字されたものです。サービス内容の確認は、http://www.etc-user.jp/ にアクセスして下さい。

ご利用ありがとうございます。

利用証明書

NEXCO 中日本

料金所(自)　桑名東
料金所(至)　四日市

１５年１１月２０日
２１時４５分

通行料金　￥５９０－
(ETCクレジット)

車種　1

取扱番号
11112-01411-52696

本利用証明書は、ＥＴＣ利用照会サービスで印字されたものです。サービス内容の確認は、http://www.etc-user.jp/ にアクセスして下さい。

10200933

調査研究費　　**旅費等支出計算書**　　会派分

旅行者 職氏名	三重県議会議員　　津田　健児　㊞
用途	交通安全、教育、医療、歯科医療について意見交換
日程 及び 行き先	平成　27　年　11　月　21　日　～平成　27　年　11　月　21　日 三重　都・道・府・県　（郡）　四日市、津　市・町・村 （行き先の名称）南いかるが、西村、桜橋、幸
支出内訳	1　旅費　6,300　円 （運賃等1　0　円） （運賃等2　0　円） （運賃等3　0　円） （運賃等4　0　円） （運賃等5　0　円） （自家用車使用　30　円　×　110　km　＝　3,300　円） （宿泊費　16,500　円　×　0　泊　＝　0　円） （政務雑費　3,000　円　×　1　日　＝　3,000　円） （加減額1　0　円） （加減額2　0　円） （加減額3　0　円） 2　付随する経費　0　円 （参加費、資料代等　0　円） （手土産代　人数　0　人　　円　×　　箇所　＝　　円） （その他1　）　0　円） （その他2　）　0　円） （その他3　）　0　円）

領収書No

調査研究費　　**旅費等支出計算書**　　会派分

旅行者 職氏名	三重県議会議員　　津田　健児　㊞					
用途	教育、MICE、獣害対策、スポーツの振興、防災について意見交換					
日程 及び 行き先	平成　27　年　11　月　23　日　～平成　27　年　11　月　23　日 三重　都・道・府・県　（郡）　四日市　市・町・村 （行き先の名称）中部、松原、鹿間、諏訪、中野					
支出内訳	1 旅費					6,450 円
	（運賃等1					0 円）
	（運賃等2					0 円）
	（運賃等3					0 円）
	（運賃等4					0 円）
	（運賃等5					0 円）
	（自家用車使用	30 円	×	115 km	＝	3,450 円）
	（宿泊費	16,500 円	×	0 泊	＝	0 円）
	（政務雑費	3,000 円	×	1 日	＝	3,000 円）
	（加減額1					0 円）
	（加減額2					0 円）
	（加減額3					0 円）
	2 付随する経費					0 円
	（参加費、資料代等					0 円）
	（手土産代　人数 0 人	円	×	箇所	＝	円）
	（その他1			）		0 円）
	（その他2			）		0 円）
	（その他3			）		0 円）

領収書No

10200935

調査研究費　　**旅費等支出計算書**　　会派分

旅行者 職氏名	三重県議会議員　津田　健児　㊞					
用途	多文化共生について意見交換					
日程 及び 行き先	平成　27　年　11　月　24　日　～平成　27.　年　11　月　24　日 三重　都・道・府・県　（郡）　四日市　市・町・村 （行き先の名称）笹川					
支出内訳	1　旅費					3,030　円
	（運賃等1					0　円）
	（運賃等2					0　円）
	（運賃等3					0　円）
	（運賃等4					0　円）
	（運賃等5					0　円）
	（自家用車使用	30　円	×	1　km	＝	30　円）
	（宿泊費	16,500　円	×	0　泊	＝	0　円）
	（政務雑費	3,000　円	×	1　日	＝	3,000　円）
	（加減額1					0　円）
	（加減額2					0　円）
	（加減額3					0　円）
	2　付随する経費					0　円
	（参加費、資料代等					0　円）
	（手土産代　人数 0 人	円	×	箇所	＝	円）
	（その他1			）		0　円）
	（その他2			）		0　円）
	（その他3			）		0　円）

領収書No

10200936

調査研究費　　**旅費等支出計算書**　　会派分

旅行者 職氏名	三重県議会議員　　津田　健児　㊞
用途	防災対策、茶業振興、中小企業の振興について意見交換
日程 及び 行き先	平成　27　年　11　月　25　日　～平成　27　年　11　月　25　日 三重　都・道・府・県　（郡）四日市、大台　市・町・村 （行き先の名称）霞ヶ浦、三瀬谷、南いかるが

支出内訳							
1 旅費							9,600 円
（運賃等1							0 円）
（運賃等2							0 円）
（運賃等3							0 円）
（運賃等4							0 円）
（運賃等5							0 円）
（自家用車使用	30	円	×	220	km	＝	6,600 円）
（宿泊費	16,500	円	×	0	泊	＝	0 円）
（政務雑費	3,000	円	×	1	日	＝	3,000 円）
（加減額1							0 円）
（加減額2							0 円）
（加減額3							0 円）
2 付随する経費							0 円
（参加費、資料代等							0 円）
（手土産代　人数 0 人		円	×		箇所	＝	円）
（その他1					）		0 円）
（その他2					）		0 円）
（その他3					）		0 円）

領収書No

10200937

調査研究費　　**旅費等支出計算書**　　会派分

旅行者 職氏名	三重県議会議員　　津田　健児　㊞
用途	障がい者福祉、教育、治安、スポーツの振興、防災について意見交換
日程 及び 行き先	平成　27　年　11　月　26　日　～平成　27　年　11　月　26　日 三重　都・道・府・県　（郡）　四日市、津　市・町・村 （行き先の名称）アスト津、西村、塩浜、北いかるが、西山
支出内訳	1 旅費　7,800 円 （運賃等1　0 円） （運賃等2　0 円） （運賃等3　0 円） （運賃等4　0 円） （運賃等5　0 円） （自家用車使用　30 円 × 160 km ＝ 4,800 円） （宿泊費　16,500 円 × 0 泊 ＝ 0 円） （政務雑費　3,000 円 × 1 日 ＝ 3,000 円） （加減額1　0 円） （加減額2　0 円） （加減額3　0 円） 2 付随する経費　0 円 （参加費、資料代等　0 円） （手土産代　人数 0 人　円 × 箇所 ＝　円） （その他1　）　0 円） （その他2　）　0 円） （その他3　）　0 円）

領収書No

10200938

調査研究費　　**旅費等支出計算書**　　会派分

旅行者 職氏名	三重県議会議員　津田　健児　㊞						
用途	MICEについて意見交換						
日程 及び 行き先	平成　27　年　11　月　27　日　～平成　27　年　11　月　27　日 三重　都・道・府・県　（郡）　四日市　市・町・村 （行き先の名称）羽津						
支出内訳	1　旅費						3,750　円
	（運賃等1						0　円）
	（運賃等2						0　円）
	（運賃等3						0　円）
	（運賃等4						0　円）
	（運賃等5						0　円）
	（自家用車使用	30　円	×	25　km	＝	750　円）	
	（宿泊費	16,500　円	×	0　泊	＝	0　円）	
	（政務雑費	3,000　円	×	1　日	＝	3,000　円）	
	（加減額1						0　円）
	（加減額2						0　円）
	（加減額3						0　円）
	2　付随する経費						0　円
	（参加費、資料代等						0　円）
	（手土産代　人数 0 人	円	×	箇所	＝	円）	
	（その他1			）			0　円）
	（その他2			）			0　円）
	（その他3			）			0　円）

領収書No

10200939

調査研究費　　**旅費等支出計算書**　　会派分

旅行者 職氏名	三重県議会議員　　津田　健児　  　㊞
用途	教育、防災、治安、獣害、環境について意見交換
日程 及び 行き先	平成　27　年　11　月　28　日　～平成　27　年　11　月　28　日 三重、愛知　都･道･府･県　（郡）四日市、名古屋 市･町･村 （行き先の名称）富田、楠、西村、山田、中村区
支出内訳	1 旅費　8,700 円 （運賃等1　0 円） （運賃等2　0 円） （運賃等3　0 円） （運賃等4　0 円） （運賃等5　0 円） （自家用車使用　30 円 × 190 km ＝ 5,700 円） （宿泊費　16,500 円 × 0 泊 ＝ 0 円） （政務雑費　3,000 円 × 1 日 ＝ 3,000 円） （加減額1　0 円） （加減額2　0 円） （加減額3　0 円） 2 付随する経費　0 円 （参加費、資料代等　0 円） （手土産代　人数 0 人　円 × 箇所 ＝ 円） （その他1　）　0 円） （その他2　）　0 円） （その他3　）　0 円）

領収書No

調査研究費　　**旅費等支出計算書**　　会派分

旅行者 職氏名	三重県議会議員　津田　健児　㊞
用途	中小企業の振興について企業家との意見交換
日程 及び 行き先	平成　27　年　11　月　30　日　～平成　27　年　11　月　30　日 三重　都・道・府・県　（郡）　四日市　市・町・村 （行き先の名称）塩浜
支出内訳	1 旅費　3,750 円 （運賃等1　0 円） （運賃等2　0 円） （運賃等3　0 円） （運賃等4　0 円） （運賃等5　0 円） （自家用車使用　30 円 × 25 km ＝ 750 円） （宿泊費　16,500 円 × 0 泊 ＝ 0 円） （政務雑費　3,000 円 × 1 日 ＝ 3,000 円） （加減額1　0 円） （加減額2　0 円） （加減額3　0 円） 2 付随する経費　0 円 （参加費、資料代等　0 円） （手土産代　人数 0 人　円 × 箇所 ＝　円） （その他1　）　0 円） （その他2　）　0 円） （その他3　）　0 円）

領収書No

調査研究費　　**旅費等支出計算書**　　会派分

旅行者 職氏名	三重県議会議員　　津田　健児　印
用途	NPOの振興、防災、女性活躍社会、林業について意見交換
日程 及び 行き先	平成　27　年　12　月　1　日　～平成　27　年　12　月　1　日 三重　都・道・府・県　（郡）　四日市、津　市・町・村 （行き先の名称）富田一色、山田、上海老、松寺、桜橋
支出内訳	1 旅費　7,500 円 （運賃等1　0 円） （運賃等2　0 円） （運賃等3　0 円） （運賃等4　0 円） （運賃等5　0 円） （自家用車使用　30 円 × 150 km ＝ 4,500 円） （宿泊費　16,500 円 × 0 泊 ＝ 0 円） （政務雑費　3,000 円 × 1 日 ＝ 3,000 円） （加減額1　0 円） （加減額2　0 円） （加減額3　0 円） 2 付随する経費　0 円 （参加費、資料代等　0 円） （手土産代　人数 0 人　円 × 箇所 ＝　円） （その他1　）　0 円） （その他2　）　0 円） （その他3　）　0 円）

領収書No

10200942

調査研究費　　**旅費等支出計算書**　　会派分

旅行者 職氏名	三重県議会議員　　津田　健児　　㊞
用途	教育、治安、防災、獣害対策、交通安全について意見交換
日程 及び 行き先	平成　27　年　12　月　9　日　～平成　27　年　12　月　9　日 三重　都・道・府・県　（郡）　四日市　市・町・村 （行き先の名称）蒔田、西山、山城、諏訪、水沢

支出内訳							
1 旅費							6,600 円
（運賃等1							0 円）
（運賃等2							0 円）
（運賃等3							0 円）
（運賃等4							0 円）
（運賃等5							0 円）
（自家用車使用	30 円	×	120 km	＝	3,600 円）		
（宿泊費	16,500 円	×	0 泊	＝	0 円）		
（政務雑費	3,000 円	×	1 日	＝	3,000 円）		
（加減額1							0 円）
（加減額2							0 円）
（加減額3							0 円）
2 付随する経費							0 円
（参加費、資料代等							0 円）
（手土産代　人数 0 人	円	×	箇所	＝	円）		
（その他1				）			0 円）
（その他2				）			0 円）
（その他3				）			0 円）

領収書No

10200943

調査研究費　　**旅費等支出計算書**　　会派分

旅行者 職氏名	三重県議会議員　津田　健児　印
用途	文化の振興、教育、獣害対策、環境、インフラの整備について意見交換
日程 及び 行き先	平成　27　年　12　月　12　日　～平成　27　年　12　月　12　日 三重　都・道・府・県　（郡）　四日市　市・町・村 （行き先の名称）文化会館、松原、西山、南いかるが、中野

支出内訳	1 旅費						6,150	円
	（運賃等1						0	円）
	（運賃等2						0	円）
	（運賃等3						0	円）
	（運賃等4						0	円）
	（運賃等5						0	円）
	（自家用車使用	30	円	× 105	km	＝	3,150	円）
	（宿泊費	16,500	円	× 0	泊	＝	0	円）
	（政務雑費	3,000	円	× 1	日	＝	3,000	円）
	（加減額1						0	円）
	（加減額2						0	円）
	（加減額3						0	円）
	2 付随する経費						0	円
	（参加費、資料代等						0	円）
	（手土産代　人数 0 人		円	×	箇所	＝		円）
	（その他1				）		0	円）
	（その他2				）		0	円）
	（その他3				）		0	円）

領収書No

10200944

調査研究費　　**旅費等支出計算書**　　会派分

旅行者 職氏名	三重県議会議員　津田　健児　㊞
用途	障がい者福祉、交通安全、治安、MICEについて意見交換
日程 及び 行き先	平成　27　年　12　月　15　日　～平成　27　年　12　月　15　日 三重　都・道・府・県　（郡）　四日市、津　市・町・村 （行き先の名称）議会棟、富州原、水沢、西村、楠

支出内訳	1 旅費						7,800 円
	（運賃等1						0 円）
	（運賃等2						0 円）
	（運賃等3						0 円）
	（運賃等4						0 円）
	（運賃等5						0 円）
	（自家用車使用	30 円	×	160 km	＝	4,800 円）
	（宿泊費	16,500 円	×	0 泊	＝	0 円）
	（政務雑費	3,000 円	×	1 日	＝	3,000 円）
	（加減額1						0 円）
	（加減額2						0 円）
	（加減額3						0 円）
	2 付随する経費						0 円
	（参加費、資料代等						0 円）
	（手土産代　人数 0 人		円	×	箇所	＝	円）
	（その他1				）		0 円）
	（その他2				）		0 円）
	（その他3				）		0 円）

領収書No

10200945

調査研究費　　**旅費等支出計算書**　　会派分

旅行者 職氏名	三重県議会議員　津田　健児　㊞
用途	中小企業の活性化について意見交換
日程 及び 行き先	平成　27　年　12　月　16　日　～平成　27　年　12　月　16　日 三重　都・道・府・県　（郡）　四日市　市・町・村 （行き先の名称）諏訪
支出内訳	1 旅費　3,600 円 （運賃等1　0 円） （運賃等2　0 円） （運賃等3　0 円） （運賃等4　0 円） （運賃等5　0 円） （自家用車使用　30 円 × 20 km ＝ 600 円） （宿泊費　16,500 円 × 0 泊 ＝ 0 円） （政務雑費　3,000 円 × 1 日 ＝ 3,000 円） （加減額1　0 円） （加減額2　0 円） （加減額3　0 円） 2 付随する経費　0 円 （参加費、資料代等　0 円） （手土産代　人数 0 人　円 × 箇所 ＝ 円） （その他1　）　0 円） （その他2　）　0 円） （その他3　）　0 円）

領収書No

10200946

調査研究費　　**旅費等支出計算書**　　会派分

旅行者 職氏名	三重県議会議員　　津田　健児　㊞
用途	治安、高齢者福祉について意見交換
日程 及び 行き先	平成　27　年　12　月　18　日　～平成　27　年　12　月　18　日 三重　都・道・府・県　（郡）　四日市、津　市・町・村 （行き先の名称）富田、議会棟
支出内訳	1 旅費　6,000 円 （運賃等1　0 円） （運賃等2　0 円） （運賃等3　0 円） （運賃等4　0 円） （運賃等5　0 円） （自家用車使用　30 円 × 100 km ＝ 3,000 円） （宿泊費　16,500 円 × 0 泊 ＝ 0 円） （政務雑費　3,000 円 × 1 日 ＝ 3,000 円） （加減額1　0 円） （加減額2　0 円） （加減額3　0 円） 2 付随する経費　0 円 （参加費、資料代等　0 円） （手土産代　人数 0 人　円 × 箇所 ＝　円） （その他1　）　0 円） （その他2　）　0 円） （その他3　）　0 円）

領収書No

10200947

調査研究費　　**旅費等支出計算書**　　会派分

旅行者 職氏名	三重県議会議員　　津田　健児　　㊞
用途	環境、新産業支援、インフラの整備、少子化対策、観光について意見交換
日程 及び 行き先	平成　27　年　12　月　26　日　～平成　27　年　12　月　26　日 三重、愛知　都・道・府・県　（郡）四日市、名古屋 市・町・村 （行き先の名称）赤水、塩浜、中野、南小松、中村区
支出内訳	1 旅費　8,100 円 （運賃等1　0 円） （運賃等2　0 円） （運賃等3　0 円） （運賃等4　0 円） （運賃等5　0 円） （自家用車使用　30 円 × 170 km ＝ 5,100 円） （宿泊費　16,500 円 × 0 泊 ＝ 0 円） （政務雑費　3,000 円 × 1 日 ＝ 3,000 円） （加減額1　0 円） （加減額2　0 円） （加減額3　0 円） 2 付随する経費　0 円 （参加費、資料代等　0 円） （手土産代　人数 0 人　円 × 箇所 ＝　円） （その他1　）　0 円） （その他2　）　0 円） （その他3　）　0 円）

領収書No

調査研究費　　**旅費等支出計算書**　　会派分

旅行者 職氏名	三重県議会議員　　津田　健児　㊞
用途	防災、医療、精神障害者福祉、環境、水産業の振興について意見交換
日程 及び 行き先	平成　27　年　12　月　27　日　～平成　27　年　12　月　27　日 三重　都・道・府・県　（郡）　四日市　市・町・村 （行き先の名称）西大鐘、山田、富田、塩浜、東富田

支出内訳							
1 旅費							6,600 円
（運賃等1							0 円）
（運賃等2							0 円）
（運賃等3							0 円）
（運賃等4							0 円）
（運賃等5							0 円）
（自家用車使用	30 円	×	120 km	＝	3,600 円）		
（宿泊費	16,500 円	×	0 泊	＝	0 円）		
（政務雑費	3,000 円	×	1 日	＝	3,000 円）		
（加減額1							0 円）
（加減額2							0 円）
（加減額3							0 円）
2 付随する経費							0 円
（参加費、資料代等							0 円）
（手土産代　人数 0 人	円	×	箇所	＝	円）		
（その他1			）		0 円）		
（その他2			）		0 円）		
（その他3			）		0 円）		

領収書No

10200949

調査研究費　　**旅費等支出計算書**　　会派分

旅行者 職氏名	三重県議会議員　　津田　健児　㊞
用途	環境、教育、産業廃棄物行政、観光について意見交換
日程 及び 行き先	平成　27　年　12　月　30　日　～平成　27　年　12　月　30　日 三重　都・道・府・県　（郡）　四日市、津　市・町・村 （行き先の名称）桜、ホテルグリーンパーク津、桜台、北山

支出内訳							
1 旅費							7,200 円
（運賃等1							0 円）
（運賃等2							0 円）
（運賃等3							0 円）
（運賃等4							0 円）
（運賃等5							0 円）
（自家用車使用	30 円	×	140 km	＝	4,200 円）		
（宿泊費	16,500 円	×	0 泊	＝	0 円）		
（政務雑費	3,000 円	×	1 日	＝	3,000 円）		
（加減額1							0 円）
（加減額2							0 円）
（加減額3							0 円）
2 付随する経費							0 円
（参加費、資料代等							0 円）
（手土産代　人数 0 人	円	×	箇所	＝	円）		
（その他1			）		0 円）		
（その他2			）		0 円）		
（その他3			）		0 円）		

領収書No

10200950

調査研究費　　**旅費等支出計算書**　　会派分

旅行者 職氏名	三重県議会議員　津田　健児　㊞
用途	中小企業の振興、教育、四日市港の振興について意見交換
日程 及び 行き先	平成　28　年　1　月　4　日　～平成　28　年　1　月　4　日 三重、愛知　都・道・府・県　（郡）四日市、知立　市・町・村 （行き先の名称）都ホテル、新田、元国会議員事務所
支出内訳	1 旅費　7,800 円 （運賃等1　0 円） （運賃等2　0 円） （運賃等3　0 円） （運賃等4　0 円） （運賃等5　0 円） （自家用車使用　30 円 × 160 km ＝ 4,800 円） （宿泊費　16,500 円 × 0 泊 ＝ 0 円） （政務雑費　3,000 円 × 1 日 ＝ 3,000 円） （加減額1　0 円） （加減額2　0 円） （加減額3　0 円） 2 付随する経費　0 円 （参加費、資料代等　0 円） （手土産代　人数 0 人　円 × 箇所 ＝　円） （その他1　）　0 円） （その他2　）　0 円） （その他3　）　0 円）

領収書No

調査研究費　　**旅費等支出計算書**　　会派分

旅行者 職氏名	三重県議会議員　津田　健児　㊞
用途	終末期医療について意見交換
日程 及び 行き先	平成　28　年　1　月　6　日　～平成　28　年　1　月　6　日 三重　都・道・府・県　（郡）　四日市　市・町・村 （行き先の名称）中部
支出内訳	1 旅費　3,600 円 （運賃等1　0 円） （運賃等2　0 円） （運賃等3　0 円） （運賃等4　0 円） （運賃等5　0 円） （自家用車使用　30 円 × 20 km ＝ 600 円） （宿泊費　16,500 円 × 0 泊 ＝ 0 円） （政務雑費　3,000 円 × 1 日 ＝ 3,000 円） （加減額1　0 円） （加減額2　0 円） （加減額3　0 円） 2 付随する経費　0 円 （参加費、資料代等　0 円） （手土産代　人数 0 人　円 × 箇所 ＝　円） （その他1　）　0 円） （その他2　）　0 円） （その他3　）　0 円）

領収書No

10200952

調査研究費　　**旅費等支出計算書**　　会派分

旅行者 職氏名	三重県議会議員　津田　健児　㊞
用途	防災、障がい者福祉、MICE、中小企業の振興についての意見交換
日程 及び 行き先	平成　28　年　1　月　7　日　～平成　28　年　1　月　7　日 三重　都・道・府・県　（郡）　四日市　市・町・村 （行き先の名称）松原、采女が丘、新田、楠

支出内訳	1 旅費						6,000	円
	（運賃等1						0	円）
	（運賃等2						0	円）
	（運賃等3						0	円）
	（運賃等4						0	円）
	（運賃等5						0	円）
	（自家用車使用	30	円	× 100	km	＝	3,000	円）
	（宿泊費	16,500	円	× 0	泊	＝	0	円）
	（政務雑費	3,000	円	× 1	日	＝	3,000	円）
	（加減額1						0	円）
	（加減額2						0	円）
	（加減額3						0	円）
	2 付随する経費						0	円
	（参加費、資料代等						0	円）
	（手土産代　人数 0 人		円	×	箇所	＝		円）
	（その他1				）		0	円）
	（その他2				）		0	円）
	（その他3				）		0	円）

領収書No.

調査研究費　　**旅費等支出計算書**　　会派分

旅行者 職氏名	三重県議会議員　　津田　健児　　㊞
用途	防災、インフラの整備、サミット効果、教育、環境について意見交換
日程 及び 行き先	平成　28　年　1　月　8　日　～平成　28　年　1　月　8　日 三重　都・道・府・県　（郡）　四日市　市・町・村 （行き先の名称）伊坂、ときわ、北小牧、塩浜、札場
支出内訳	1 旅費　6,600 円 （運賃等1　0 円） （運賃等2　0 円） （運賃等3　0 円） （運賃等4　0 円） （運賃等5　0 円） （自家用車使用　30 円 × 120 km ＝ 3,600 円） （宿泊費　16,500 円 × 0 泊 ＝ 0 円） （政務雑費　3,000 円 × 1 日 ＝ 3,000 円） （加減額1　0 円） （加減額2　0 円） （加減額3　0 円） 2 付随する経費　0 円 （参加費、資料代等　0 円） （手土産代　人数 0 人　円 × 箇所 ＝　円） （その他1　）　0 円） （その他2　）　0 円） （その他3　）　0 円）

領収書No

10200954

調査研究費　　# 旅費等支出計算書　　会派分

旅行者 職氏名	三重県議会議員　津田　健児　㊞							
用途	商店街の活性化について意見交換							
日程 及び 行き先	平成　28　年　1　月　12　日　～平成　28　年　1　月　12　日 三重　都・道・府・県　（郡）　四日市　市・町・村 （行き先の名称）四日市シテイホテル							
支出内訳	1 旅費						3,600	円
	（運賃等1						0	円）
	（運賃等2						0	円）
	（運賃等3						0	円）
	（運賃等4						0	円）
	（運賃等5						0	円）
	（自家用車使用	30	円	×	20 km	＝	600	円）
	（宿泊費	16,500	円	×	0 泊	＝	0	円）
	（政務雑費	3,000	円	×	1 日	＝	3,000	円）
	（加減額1						0	円）
	（加減額2						0	円）
	（加減額3						0	円）
	2 付随する経費						0	円
	（参加費、資料代等						0	円）
	（手土産代　人数 0 人		円	×	箇所	＝		円）
	（その他1				）		0	円）
	（その他2				）		0	円）
	（その他3				）		0	円）

領収書No

10200955

調査研究費　　# 旅費等支出計算書　　会派分

旅行者 職氏名	三重県議会議員　津田　健児　㊞
用途	エネルギー政策、インフラの整備、スポーツの振興、茶業振興、中小企業の活性化、多文化共生について意見交換
日程 及び 行き先	平成　28　年　1　月　13　日　～平成　28　年　1　月　13　日 三重　都・道・府・県　（郡）　津、四日市　市・町・村 （行き先の名称）桜橋、千歳、市役所、水沢、諏訪、伊坂

支出内訳							
1 旅費						8,700	円
（運賃等1						0	円）
（運賃等2						0	円）
（運賃等3						0	円）
（運賃等4						0	円）
（運賃等5						0	円）
（自家用車使用	30	円	×	190 km	＝	5,700	円）
（宿泊費	16,500	円	×	0 泊	＝	0	円）
（政務雑費	3,000	円	×	1 日	＝	3,000	円）
（加減額1						0	円）
（加減額2						0	円）
（加減額3						0	円）
2 付随する経費						0	円
（参加費、資料代等						0	円）
（手土産代　人数 0 人		円	×	箇所	＝		円）
（その他1				）		0	円）
（その他2				）		0	円）
（その他3				）		0	円）

領収書No

10200956

調査研究費　　**旅費等支出計算書**　　会派分

旅行者 職氏名	三重県議会議員　　津田　健児　㊞
用途	産業廃棄物行政、歯科行政、教育、環境、MICEについて意見交換
日程 及び 行き先	平成　28　年　1　月　14　日　～平成　28　年　1　月　14　日 三重　都・道・府・県　（郡）　四日市　市・町・村 （行き先の名称）塩浜、幸、伊坂、鹿間、松原

支出内訳							
1 旅費							6,450 円
（運賃等1							0 円）
（運賃等2							0 円）
（運賃等3							0 円）
（運賃等4							0 円）
（運賃等5							0 円）
（自家用車使用	30 円	×	115 km	＝	3,450 円）		
（宿泊費	16,500 円	×	0 泊	＝	0 円）		
（政務雑費	3,000 円	×	1 日	＝	3,000 円）		
（加減額1							0 円）
（加減額2							0 円）
（加減額3							0 円）
2 付随する経費							0 円
（参加費、資料代等							0 円）
（手土産代　人数 0 人	円	×	箇所	＝	円）		
（その他1			）		0 円）		
（その他2			）		0 円）		
（その他3			）		0 円）		

領収書No

10200957

調査研究費　　**旅費等支出計算書**　　会派分

旅行者 職氏名	三重県議会議員　　津田　健児　㊞
用途	教育、産業振興、防犯、中小企業の振興、環境について意見交換
日程 及び 行き先	平成 28 年 1 月 15 日 ～平成 28 年 1 月 15 日 三重　都・道・府・県　（郡）　四日市、津　市・町・村 （行き先の名称）山田、桜橋、鵜の森、富田、江村
支出内訳	1 旅費　7,800 円 （運賃等1　0 円） （運賃等2　0 円） （運賃等3　0 円） （運賃等4　0 円） （運賃等5　0 円） （自家用車使用　30 円 × 160 km ＝ 4,800 円） （宿泊費　16,500 円 × 0 泊 ＝ 0 円） （政務雑費　3,000 円 × 1 日 ＝ 3,000 円） （加減額1　0 円） （加減額2　0 円） （加減額3　0 円） 2 付随する経費　0 円 （参加費、資料代等　0 円） （手土産代　人数 0 人　円 × 箇所 ＝ 円） （その他1　）　0 円） （その他2　）　0 円） （その他3　）　0 円）

領収書No

10200958

調査研究費　　**旅費等支出計算書**　　会派分

旅行者 職氏名	三重県議会議員　津田　健児　㊞
用途	教育、インバウンド、産業振興、環境、治安について意見交換
日程 及び 行き先	平成　28　年　1　月　16　日　～平成　28　年　1　月　16　日 三重　都・道・府・県　（郡）四日市、鈴鹿、津 市・町・村 （行き先の名称）山城、鈴鹿医療大学、桜橋、あさけが丘、西山
支出内訳	1 旅費　7,650 円 （運賃等1　0 円） （運賃等2　0 円） （運賃等3　0 円） （運賃等4　0 円） （運賃等5　0 円） （自家用車使用　30 円 × 155 km ＝ 4,650 円） （宿泊費　16,500 円 × 0 泊 ＝ 0 円） （政務雑費　3,000 円 × 1 日 ＝ 3,000 円） （加減額1　0 円） （加減額2　0 円） （加減額3　0 円） 2 付随する経費　0 円 （参加費、資料代等　0 円） （手土産代　人数 0 人　円 × 箇所 ＝　円） （その他1　）　0 円） （その他2　）　0 円） （その他3　）　0 円）

領収書No

調査研究費　　**旅費等支出計算書**　　会派分

旅行者 職氏名	三重県議会議員　　津田　健児　　印
用途	河川改修、東洋医学の活用、文化の振興、インフラの整備、教育について意見交換
日程 及び 行き先	平成　28　年　1　月　17　日　～平成　28　年　1　月　17　日 三重　都・道・府・県　（郡）　四日市、津　市・町・村 （行き先の名称）六名、ホテルグリーンパーク津、都ホテル、伊坂、楠

支出内訳								
1 旅費							7,500	円
（運賃等1							0	円）
（運賃等2							0	円）
（運賃等3							0	円）
（運賃等4							0	円）
（運賃等5							0	円）
（自家用車使用	30	円	×	150	km	＝	4,500	円）
（宿泊費	16,500	円	×	0	泊	＝	0	円）
（政務雑費	3,000	円	×	1	日	＝	3,000	円）
（加減額1							0	円）
（加減額2							0	円）
（加減額3							0	円）
2 付随する経費							0	円
（参加費、資料代等							0	円）
（手土産代　人数 0 人		円	×		箇所	＝		円）
（その他1					）		0	円）
（その他2					）		0	円）
（その他3					）		0	円）

領収書No

10200960

調査研究費　　**旅費等支出計算書**　　会派分

旅行者 職氏名	三重県議会議員　津田　健児　㊞
用途	防災、サミット、教育、環境、男女共同参画について意見交換
日程 及び 行き先	平成　28　年　1　月　19　日　～平成　28　年　1　月　19　日 三重　都・道・府・県　（郡）　四日市、桑名　市・町・村 （行き先の名称）塩浜、大山田、山田、富田、水沢

支出内訳	1 旅費							6,750 円
	（運賃等1							0 円）
	（運賃等2							0 円）
	（運賃等3							0 円）
	（運賃等4							0 円）
	（運賃等5							0 円）
	（自家用車使用	30 円	×	125 km	=	3,750 円）		
	（宿泊費	16,500 円	×	0 泊	=	0 円）		
	（政務雑費	3,000 円	×	1 日	=	3,000 円）		
	（加減額1							0 円）
	（加減額2							0 円）
	（加減額3							0 円）
	2 付随する経費							0 円
	（参加費、資料代等							0 円）
	（手土産代　人数 0 人	円	×	箇所	=	円）		
	（その他1			）				0 円）
	（その他2			）				0 円）
	（その他3			）				0 円）

領収書No

10200961

調査研究費　　**旅費等支出計算書**　　会派分

旅行者 職氏名	三重県議会議員　　津田　健児　　㊞
用途	観光、地場産業の振興、教育、スポーツの振興、防災について意見交換
日程 及び 行き先	平成　28　年　1　月　23　日　～平成　28　年　1　月　23　日 三重　都・道・府・県　（郡）　四日市　市・町・村 （行き先の名称）水沢、阿倉川、富田、波木、山分

支出内訳							
1 旅費							6,300 円
（運賃等1							0 円）
（運賃等2							0 円）
（運賃等3							0 円）
（運賃等4							0 円）
（運賃等5							0 円）
（自家用車使用	30 円	×	110 km	=	3,300 円）
（宿泊費	16,500 円	×	0 泊	=	0 円）
（政務雑費	3,000 円	×	1 日	=	3,000 円）
（加減額1							0 円）
（加減額2							0 円）
（加減額3							0 円）
2 付随する経費							0 円
（参加費、資料代等							0 円）
（手土産代　人数 0 人	円	×	箇所	=	円）
（その他1			）		0 円）
（その他2			）		0 円）
（その他3			）		0 円）

領収書No

10200962

調査研究費　　**旅費等支出計算書**　　会派分

旅行者 職氏名	三重県議会議員　　津田　健児　㊞
用途	防災、障害福祉、中小企業の振興について意見交換
日程 及び 行き先	平成　28　年　1　月　24　日　～平成　28　年　1　月　24　日 三重　都・道・府・県　（郡）　四日市、松阪　市・町・村 （行き先の名称）富田、クラギ文化ホール、諏訪

支出内訳							
1 旅費							8,100 円
（運賃等1							0 円）
（運賃等2							0 円）
（運賃等3							0 円）
（運賃等4							0 円）
（運賃等5							0 円）
（自家用車使用	30 円	×	170 km	＝	5,100 円）		
（宿泊費	16,500 円	×	0 泊	＝	0 円）		
（政務雑費	3,000 円	×	1 日	＝	3,000 円）		
（加減額1							0 円）
（加減額2							0 円）
（加減額3							0 円）
2 付随する経費							0 円
（参加費、資料代等							0 円）
（手土産代　人数 0 人	円	×	箇所	＝	円）		
（その他1			）		0 円）		
（その他2			）		0 円）		
（その他3			）		0 円）		

領収書No

10200963

調査研究費　　**旅費等支出計算書**　　会派分

旅行者 職氏名	三重県議会議員　津田　健児　㊞						
用途	産業の振興、防災、四日市港の振興、観光について意見交換						
日程 及び 行き先	平成　28　年　1　月　25　日　～平成　28　年　1　月　25　日 三重、愛知　都・道・府・県　（郡）四日市、名古屋 市・町・村 （行き先の名称）浜田、朝明、中村区、山城						
支出内訳	1 旅費						6,750 円
	（運賃等1						0 円）
	（運賃等2						0 円）
	（運賃等3						0 円）
	（運賃等4						0 円）
	（運賃等5						0 円）
	（自家用車使用	30 円	×	125 km	＝	3,750 円）	
	（宿泊費	16,500 円	×	0 泊	＝	0 円）	
	（政務雑費	3,000 円	×	1 日	＝	3,000 円）	
	（加減額1						0 円）
	（加減額2						0 円）
	（加減額3						0 円）
	2 付随する経費						0 円
	（参加費、資料代等						0 円）
	（手土産代　人数 0 人	円	×	箇所	＝	円）	
	（その他1			）			0 円）
	（その他2			）			0 円）
	（その他3			）			0 円）

領収書No

調査研究費　　**旅費等支出計算書**　　会派分

旅行者 職氏名	三重県議会議員　津田　健児　㊞
用途	四日市港の振興、教育、NPOの振興、高齢者福祉、交通安全について意見交換
日程 及び 行き先	平成　28　年　1　月　26　日　～平成　28　年　1　月　28　日 三重　都・道・府・県　（郡）　四日市　市・町・村 （行き先の名称）千歳、中野、塩浜、山田、諏訪

支出内訳								
1 旅費								6,150 円
（運賃等1								0 円）
（運賃等2								0 円）
（運賃等3								0 円）
（運賃等4								0 円）
（運賃等5								0 円）
（自家用車使用	30	円	×	105	km	＝	3,150	円）
（宿泊費	16,500	円	×	0	泊	＝	0	円）
（政務雑費	3,000	円	×	1	日	＝	3,000	円）
（加減額1								0 円）
（加減額2								0 円）
（加減額3								0 円）
2 付随する経費								0 円
（参加費、資料代等								0 円）
（手土産代　人数 0 人		円	×		箇所	＝		円）
（その他1					）			0 円）
（その他2					）			0 円）
（その他3					）			0 円）

領収書No

10200965

調査研究費　　**旅費等支出計算書**　　会派分

旅行者 職氏名	三重県議会議員　津田　健児　㊞
用途	教育、NPOの振興、治水対策、環境、MICEについて意見交換
日程 及び 行き先	平成　28　年　1　月　29　日　～平成　28　年　1　月　29　日 三重　都・道・府・県　（郡）　四日市、津　市・町・村 （行き先の名称）羽津、桜橋、朝明、塩浜、新田
支出内訳	1 旅費　8,250 円 （運賃等1　0 円） （運賃等2　0 円） （運賃等3　0 円） （運賃等4　0 円） （運賃等5　0 円） （自家用車使用　30 円 × 175 km ＝ 5,250 円） （宿泊費　16,500 円 × 0 泊 ＝ 0 円） （政務雑費　3,000 円 × 1 日 ＝ 3,000 円） （加減額1　0 円） （加減額2　0 円） （加減額3　0 円） 2 付随する経費　0 円 （参加費、資料代等　0 円） （手土産代　人数 0 人　円 × 箇所 ＝　円） （その他1　）　0 円） （その他2　）　0 円） （その他3　）　0 円）

領収書No

10200966

調査研究費　　**旅費等支出計算書**　　会派分

旅行者 職氏名	三重県議会議員　津田　健児　㊞
用途	学力の向上、少子化対策、スポーツの振興、防災、児童虐待対策について意見交換
日程 及び 行き先	平成　28　年　1　月　30　日　～平成　28　年　1　月　30　日 三重　都・道・府・県　（郡）四日市、桑名　市・町・村 （行き先の名称）山田、東方、日永、西村、小古曽
支出内訳	1　旅費　6,300　円 （運賃等1　0　円） （運賃等2　0　円） （運賃等3　0　円） （運賃等4　0　円） （運賃等5　0　円） （自家用車使用　30　円　×　110　km　＝　3,300　円） （宿泊費　16,500　円　×　0　泊　＝　0　円） （政務雑費　3,000　円　×　1　日　＝　3,000　円） （加減額1　0　円） （加減額2　0　円） （加減額3　0　円） 2　付随する経費　0　円 （参加費、資料代等　0　円） （手土産代　人数　0　人　　円　×　　箇所　＝　　円） （その他1　　）　0　円） （その他2　　）　0　円） （その他3　　）　0　円）

領収書No

10200967

調査研究費　　**旅費等支出計算書**　　会派分

旅行者 職氏名	三重県議会議員　　津田　健児　　印
用途	木造住宅の耐震化、防災、茶業振興、インフラの整備、男女共同参画について意見交換
日程 及び 行き先	平成　28　年　1　月　31　日　～平成　28　年　1　月　31　日 三重　都・道・府・県　（郡）亀山、四日市　市・町・村 （行き先の名称）建労会館、山城、水沢、松寺、塩浜

支出内訳	1 旅費						6,900	円
	（運賃等1						0	円）
	（運賃等2						0	円）
	（運賃等3						0	円）
	（運賃等4						0	円）
	（運賃等5						0	円）
	（自家用車使用	30	円	×	130 km	＝	3,900	円）
	（宿泊費	16,500	円	×	0 泊	＝	0	円）
	（政務雑費	3,000	円	×	1 日	＝	3,000	円）
	（加減額1						0	円）
	（加減額2						0	円）
	（加減額3						0	円）
	2 付随する経費						0	円
	（参加費、資料代等						0	円）
	（手土産代　人数 0 人		円	×	箇所	＝		円）
	（その他1				）		0	円）
	（その他2				）		0	円）
	（その他3				）		0	円）

領収書No

10200968

調査研究費　　# 旅費等支出計算書　　会派分

旅行者 職氏名	三重県議会議員　津田　健児　印
用途	高齢者福祉、教育、地方分権、交通安全、高等教育、宗教教育、インフラの整備について意見交換
日程 及び 行き先	平成　28　年　2　月　1　日　～平成　28　年　2　月　1　日 三重、愛知　都・道・府・県　（郡）鈴鹿、四日市、桑名、名古屋 市・町・村 （行き先の名称）鈴鹿グリーンホーム、平尾、中、市役所、千歳、多度、中村区

支出内訳								
1 旅費							9,300	円
（運賃等1							0	円）
（運賃等2							0	円）
（運賃等3							0	円）
（運賃等4							0	円）
（運賃等5							0	円）
（自家用車使用	30	円	×	210	km	＝	6,300	円）
（宿泊費	16,500	円	×	0	泊	＝	0	円）
（政務雑費	3,000	円	×	1	日	＝	3,000	円）
（加減額1							0	円）
（加減額2							0	円）
（加減額3							0	円）
2 付随する経費							0	円
（参加費、資料代等							0	円）
（手土産代　人数 0 人		円	×		箇所	＝		円）
（その他1					）		0	円）
（その他2					）		0	円）
（その他3					）		0	円）

領収書No

10200969

調査研究費　　**旅費等支出計算書**　　会派分

旅行者 職氏名	三重県議会議員　津田　健児　㊞
用途	中小企業の振興、エネルギー対策、財政、インフラ整備、教育、福祉について意見交換
日程 及び 行き先	平成　28　年　2　月　2　日　～平成　28　年　2　月　2　日 三重　都・道・府・県　（郡）　四日市　市・町・村 （行き先の名称）日永、ときわ、諏訪、中村、諏訪、羽津
支出内訳	1 旅費　6,900 円 （運賃等1　0 円） （運賃等2　0 円） （運賃等3　0 円） （運賃等4　0 円） （運賃等5　0 円） （自家用車使用　30 円 × 130 km ＝ 3,900 円） （宿泊費　16,500 円 × 0 泊 ＝ 0 円） （政務雑費　3,000 円 × 1 日 ＝ 3,000 円） （加減額1　0 円） （加減額2　0 円） （加減額3　0 円） 2 付随する経費　0 円 （参加費、資料代等　0 円） （手土産代　人数 0 人　円 × 箇所 ＝　円） （その他1　）　0 円） （その他2　）　0 円） （その他3　）　0 円）

領収書No

10200970

調査研究費　　**旅費等支出計算書**　　会派分

旅行者 職氏名	三重県議会議員　　津田　健児　㊞
用途	教育、多文化共生、インフラの整備、防災について意見交換
日程 及び 行き先	平成　28　年　2　月　3　日　～平成　28　年　2　月　3　日 三重　都・道・府・県　（郡）　四日市、桑名　市・町・村 （行き先の名称）垂坂、伊坂、東方、塩浜
支出内訳	1　旅費　6,300　円 （運賃等1　0　円） （運賃等2　0　円） （運賃等3　0　円） （運賃等4　0　円） （運賃等5　0　円） （自家用車使用　30　円　×　110　km　＝　3,300　円） （宿泊費　16,500　円　×　0　泊　＝　0　円） （政務雑費　3,000　円　×　1　日　＝　3,000　円） （加減額1　0　円） （加減額2　0　円） （加減額3　0　円） 2　付随する経費　0　円 （参加費、資料代等　0　円） （手土産代　人数　0　人　円　×　箇所　＝　円） （その他1　）　0　円） （その他2　）　0　円） （その他3　）　0　円）

領収書No

10200971

調査研究費　　**旅費等支出計算書**　　会派分

旅行者 職氏名	三重県議会議員　　津田　健児　㊞
用途	木造住宅の耐震化について意見交換
日程 及び 行き先	平成　28　年　2　月　4　日　～平成　28　年　2　月　4　日 三重　都・道・府・県　（郡）　四日市　市・町・村 （行き先の名称）桜
支出内訳	1 旅費　3,600 円 （運賃等1　0 円） （運賃等2　0 円） （運賃等3　0 円） （運賃等4　0 円） （運賃等5　0 円） （自家用車使用　30 円 × 20 km ＝ 600 円） （宿泊費　16,500 円 × 0 泊 ＝ 0 円） （政務雑費　3,000 円 × 1 日 ＝ 3,000 円） （加減額1　0 円） （加減額2　0 円） （加減額3　0 円） 2 付随する経費　0 円 （参加費、資料代等　0 円） （手土産代　人数 0 人　円 × 箇所 ＝　円） （その他1　）　0 円） （その他2　）　0 円） （その他3　）　0 円）

領収書No

10200972

調査研究費　　**旅費等支出計算書**　　会派分

旅行者 職氏名	三重県議会議員　　津田　健児　　㊞						
用途	インフラの整備、交通安全、中小企業の振興について意見交換						
日程 及び 行き先	平成　28　年　2　月　5　日　～平成　28　年　2　月　5　日 三重　都・道・府・県　（郡）　四日市　市・町・村 （行き先の名称）冨田、山田、諏訪						
支出内訳	1 旅費						5,100 円
	（運賃等1						0 円）
	（運賃等2						0 円）
	（運賃等3						0 円）
	（運賃等4						0 円）
	（運賃等5						0 円）
	（自家用車使用	30 円	×	70 km	＝	2,100 円）	
	（宿泊費	16,500 円	×	0 泊	＝	0 円）	
	（政務雑費	3,000 円	×	1 日	＝	3,000 円）	
	（加減額1						0 円）
	（加減額2						0 円）
	（加減額3						0 円）
	2 付随する経費						0 円
	（参加費、資料代等						0 円）
	（手土産代　人数 0 人	円	×	箇所	＝	円）	
	（その他1			）			0 円）
	（その他2			）			0 円）
	（その他3			）			0 円）

領収書No

10200973

調査研究費　　**旅費等支出計算書**　　会派分

旅行者 職氏名	三重県議会議員　　津田　健児　　㊞
用途	教育、インフラの整備、スポーツの振興、男女共同参画について意見交換
日程 及び 行き先	平成　28　年　2　月　6　日　～平成　28　年　2　月　6　日 三重　都・道・府・県　（郡）四日市、桑名　市・町・村 （行き先の名称）楠、矢田、諏訪、中野

支出内訳	1 旅費						6,600	円
	（運賃等1						0	円）
	（運賃等2						0	円）
	（運賃等3						0	円）
	（運賃等4						0	円）
	（運賃等5						0	円）
	（自家用車使用	30	円	× 120	km	＝	3,600	円）
	（宿泊費	16,500	円	× 0	泊	＝	0	円）
	（政務雑費	3,000	円	× 1	日	＝	3,000	円）
	（加減額1						0	円）
	（加減額2						0	円）
	（加減額3						0	円）
	2 付随する経費						0	円
	（参加費、資料代等						0	円）
	（手土産代　人数 0 人		円	×	箇所	＝		円）
	（その他1				）		0	円）
	（その他2				）		0	円）
	（その他3				）		0	円）

領収書No

10200974

調査研究費　　**旅費等支出計算書**　　会派分

旅行者 職氏名	三重県議会議員　津田　健児　㊞
用途	防災、中小企業の振興、治安、交通安全について意見交換
日程 及び 行き先	平成　28　年　2　月　7　日　～平成　28　年　2　月　7　日 三重　都・道・府・県　（郡）　四日市　市・町・村 （行き先の名称）新田、久保田、松原、塩浜

支出内訳	1 旅費						6,150	円
	（運賃等1						0	円）
	（運賃等2						0	円）
	（運賃等3						0	円）
	（運賃等4						0	円）
	（運賃等5						0	円）
	（自家用車使用	30	円	×	105 km	＝	3,150	円）
	（宿泊費	16,500	円	×	0 泊	＝	0	円）
	（政務雑費	3,000	円	×	1 日	＝	3,000	円）
	（加減額1						0	円）
	（加減額2						0	円）
	（加減額3						0	円）
	2 付随する経費						0	円
	（参加費、資料代等						0	円）
	（手土産代　人数 0 人		円	×	箇所	＝		円）
	（その他1				）		0	円）
	（その他2				）		0	円）
	（その他3				）		0	円）

領収書No

10200975

調査研究費　　**旅費等支出計算書**　　会派分

旅行者 職氏名	三重県議会議員　　津田　健児　　㊞
用途	コンビナートの振興、景気対策、防災、インバウンドについて意見交換
日程 及び 行き先	平成　28　年　2　月　8　日　～平成　28　年　2　月　8　日 三重、愛知　都・道・府・県　（郡）四日市、名古屋 市・町・村 （行き先の名称）楠、諏訪、富田、中村区

支出内訳	1 旅費						8,100	円
	（運賃等1						0	円）
	（運賃等2						0	円）
	（運賃等3						0	円）
	（運賃等4						0	円）
	（運賃等5						0	円）
	（自家用車使用	30	円	×	170 km	＝	5,100	円）
	（宿泊費	16,500	円	×	0 泊	＝	0	円）
	（政務雑費	3,000	円	×	1 日	＝	3,000	円）
	（加減額1						0	円）
	（加減額2						0	円）
	（加減額3						0	円）
	2 付随する経費						0	円
	（参加費、資料代等						0	円）
	（手土産代　人数 0 人		円	×	箇所	＝		円）
	（その他1				）		0	円）
	（その他2				）		0	円）
	（その他3				）		0	円）

領収書No

10200976

調査研究費　　# 旅費等支出計算書　　会派分

旅行者 職氏名	三重県議会議員　津田　健児　㊞
用途	インバウンド、台湾との友好、防災、教育について意見交換
日程 及び 行き先	平成　28　年　2　月　9　日　～平成　28　年　2　月　9　日 愛知、三重　都・道・府・県　（郡）名古屋、四日市、伊勢　市・町・村 （行き先の名称）中村区、伊勢シテイホテル、城東、中村区

支出内訳							
1 旅費							21,230 円
（運賃等1	四日市～名古屋西						1,020 円）
（運賃等2	名古屋西～千音寺						570 円）
（運賃等3	白川～名古屋西～伊勢本線						4,020 円）
（運賃等4	伊勢本線～伊勢関						1,940 円）
（運賃等5	四日市～名古屋西～千音寺						1,590 円）
（運賃等6	鳥森～名古屋西～四日市						1,590 円）
（運賃等7							0 円）
（運賃等8							0 円）
（運賃等9							0 円）
（運賃等10							0 円）
（自家用車使用		30 円	×	250 km	＝		7,500 円）
（宿泊費		16,500 円	×	0 泊	＝		0 円）
（政務雑費		3,000 円	×	1 日	＝		3,000 円）
（加減額1							0 円）
（加減額2							0 円）
（加減額3							0 円）
2 付随する経費							0 円
（参加費、資料代等							0 円）
（手土産代	人数 0 人	円	×	箇所	＝		円）
（その他1				）			0 円）
（その他2				）			0 円）
（その他3				）			0 円）

領収書No

10200977

ご利用ありがとうございます。

利用証明書

NEXCO 中日本

料金所(自)　四日市
料金所(至)　名古屋西

16年 2月 9日
8時44分

通行料金　¥1,020－
(ETCクレジット)

車種　1

取扱番号
11020-90348-89018

本利用証明書は、ETC利用照会サービスで印字されたものです。サービス内容の確認は、http://www.etc-user.jp/ にアクセスして下さい。

ご利用ありがとうございま

利用証明書

名古屋高速

料金所(自)
料金所(至)　千音寺

16年 2月 9日
8時45分

割引前料金　¥770－
割引△　¥200－
通行料金　¥570－
(ETCクレジット)

車種　1

取扱番号
16020-90417-48024

本利用証明書は、ETC利用照会サービスで印字されたものです。サービス内容の確認は、http://www.etc-user.jp/ にアクセスして下さい。

611

ご利用ありがとうございます。

利用証明書

名古屋高速

料金所(自)
料金所(至)　白川

16年 2月 9日
9時51分

通行料金　¥770－
(ETCクレジット)

車種　1

取扱番号
16020-90470-01196

本利用証明書は、ETC利用照会サービスで印字されたものです。サービス内容の確認は、http://www.etc-user.jp/ にアクセスして下さい。

ご利用あり　うございます。

利用証明書

NEXCO 中日本

料金所(自)　名古屋西
料金所(至)　伊勢本線

16年 2月 9日
11時22分

通行料金　¥3,250－
(ETCクレジット)

車種　1

取扱番号
11020-90428-09115

本利用証明書は、ETC利用照会サービスで印字されたものです。サービス内容の確認は、http://www.etc-user.jp/ にアクセスして下さい。

ご利用ありがとうございます。

利用証明書

NEXCO 中日本

料金所(自)　伊勢本線
料金所(至)　伊勢関

16年 2月 9日
18時11分

通行料金　¥1,940－
(ETCクレジット)

車種　1

取扱番号
11020-90641-44680

本利用証明書は、ETC利用照会サービスで印字されたものです。サービス内容の確認は、http://www.etc-user.jp/ にアクセスして下さい。

ご利用ありがとうございます。

利用証明書

NEXCO 中日本

料金所(自)　四日市
料金所(至)　名古屋西

16年 2月 9日
21時14分

通行料金　¥1,020－
(ETCクレジット)

車種　1

取扱番号
11020-90734-32142

本利用証明書は、ETC利用照会サービスで印字されたものです。サービス内容の確認は、http://www.etc-user.jp/ にアクセスして下さい。

ご利用ありがとうございます。

利用証明書

名古屋高速

料金所(自)
料金所(至)　千音寺

16年 2月 9日
21時16分

割引前料金　¥770－
割引△　¥200－
通行料金　¥570－
(ETCクレジット)

車種　1

取扱番号
16020-90766-87337

本利用証明書は、ETC利用照会サービスで印字されたものです。サービス内容の確認は、http://www.etc-user.jp/ にアクセスして下さい。

611

ご利用ありがとうございます。

利用証明書

名古屋高速

料金所(自)
料金所(至)　鳥森

16年 2月 9日
21時34分

割引前料金　¥770－
割引△　¥200－
通行料金　¥570－
(ETCクレジット)

車種　1

取扱番号
16020-90767-19288

本利用証明書は、ETC利用照会サービスで印字されたものです。サービス内容の確認は、http://www.etc-user.jp/ にアクセスして下さい。

611

ご利用ありがとうございます。

利用証明書

NEXCO 中日本

料金所(自)　名古屋西
料金所(至)　四日市

16年 2月 9日
22時 4分

通行料金　¥1,020－
(ETCクレジット)

車種　1

取扱番号
11020-90740-96011

本利用証明書は、ETC利用照会サービスで印字されたものです。サービス内容の確認は、http://www.etc-user.jp/ にアクセスして下さい。

10200978

調査研究費　　**旅費等支出計算書**　　会派分

旅行者 職氏名	三重県議会議員　津田　健児　㊞					
用途	教育、インバウンドについて意見交換					
日程 及び 行き先	平成　28　年　2　月　10　日　～平成　28　年　2　月　10　日 三重、愛知　都・道・府・県　（郡）四日市、名古屋 市・町・村 （行き先の名称）富田、中村区					
支出内訳	1 旅費					10,030　円
	（運賃等1	四日市～千音寺				1,590　円）
	（運賃等2	鳥森～四日市				1,540　円）
	（運賃等3					0　円）
	（運賃等4					0　円）
	（運賃等5					0　円）
	（自家用車使用	30　円	×	130　km	＝	3,900　円）
	（宿泊費	16,500　円	×	0　泊	＝	0　円）
	（政務雑費	3,000　円	×	1　日	＝	3,000　円）
	（加減額1					0　円）
	（加減額2					0　円）
	（加減額3					0　円）
	2 付随する経費					0　円
	（参加費、資料代等					0　円）
	（手土産代　人数 0 人	円	×	箇所	＝	円）
	（その他1			）		0　円）
	（その他2			）		0　円）
	（その他3			）		0　円）

領収書No

10200979

ご利用ありがとうございま

利用証明書

NEXCO 中日本

料金所(自)　四日市
料金所(至)　名古屋西

16年　2月10日
19時45分

通行料金(ETCｸﾚｼﾞｯﾄ)　¥1，020－

車種　1

取扱番号
11021-01336-98755

本利用証明書は、ＥＴＣ利用照会サービスで印字されたものです。サービス内容の確認は、http://www.etc-user.jp/ にアクセスして下さい。

ご利用ありがとうございます。

利用証明書

名古屋高速

料金所(自)
料金所(至)　千音寺

16年　2月10日
19時46分

割引前料金　¥770－
割引△　¥200－
通行料金(ETCｸﾚｼﾞｯﾄ)　¥570－

車種　1

取扱番号
16021-01399-40150

本利用証明書は、ＥＴＣ利用照会サービスで印字されたものです。サービス内容の確認は、http://www.etc-user.jp/ にアクセスして下さい。

611

ご利用あり　うございます。

利用証明書

名古屋高速

料金所(自)
料金所(至)　鳥森

16年　2月10日
22時31分

割引前料金　¥770－
割引△　¥250－
通行料金(ETCｸﾚｼﾞｯﾄ)　¥520－

車種　1

取扱番号
16021-01415-59972

本利用証明書は、ＥＴＣ利用照会サービスで印字されたものです。サービス内容の確認は、http://www.etc-user.jp/ にアクセスして下さい。

612

ご利用ありがとうございます。

利用証明書

NEXCO 中日本

料金所(自)　名古屋西
料金所(至)　四日市

16年　2月10日
22時59分

通行料金(ETCｸﾚｼﾞｯﾄ)　¥1，020－

車種　1

取扱番号
11021-01395-65065

本利用証明書は、ＥＴＣ利用照会サービスで印字されたものです。サービス内容の確認は、http://www.etc-user.jp/ にアクセスして下さい。

10200980

調査研究費　　**旅費等支出計算書**　　会派分

旅行者 職氏名	三重県議会議員　津田　健児　㊞
用途	スポーツの振興、畜産農業、教育、高齢者福祉について意見交換
日程 及び 行き先	平成　28　年　2　月　11　日　～平成　28　年　2　月　11　日 三重　都・道・府・県　（郡）　四日市　市・町・村 （行き先の名称）霞ケ浦、上海老、浜田、富田
支出内訳	1 旅費　6,000 円 （運賃等1　0 円） （運賃等2　0 円） （運賃等3　0 円） （運賃等4　0 円） （運賃等5　0 円） （自家用車使用　30 円 × 100 km ＝ 3,000 円） （宿泊費　16,500 円 × 0 泊 ＝ 0 円） （政務雑費　3,000 円 × 1 日 ＝ 3,000 円） （加減額1　0 円） （加減額2　0 円） （加減額3　0 円） 2 付随する経費　0 円 （参加費、資料代等　0 円） （手土産代　人数 0 人　円 × 箇所 ＝　円） （その他1　）　0 円） （その他2　）　0 円） （その他3　）　0 円）

領収書No

10200981

調査研究費　　**旅費等支出計算書**　　会派分

旅行者 職氏名	三重県議会議員　津田　健児　㊞
用途	教育、防災、治安、獣害対策について意見交換
日程 及び 行き先	平成　28　年　2　月　12　日　～平成　28　年　2　月　12　日 三重　都・道・府・県　（郡）　四日市、津　市・町・村 （行き先の名称）中野、議会棟、桜、札場
支出内訳	1 旅費　7,650 円 （運賃等1　0 円） （運賃等2　0 円） （運賃等3　0 円） （運賃等4　0 円） （運賃等5　0 円） （自家用車使用　30 円 × 155 km ＝ 4,650 円） （宿泊費　16,500 円 × 0 泊 ＝ 0 円） （政務雑費　3,000 円 × 1 日 ＝ 3,000 円） （加減額1　0 円） （加減額2　0 円） （加減額3　0 円） 2 付随する経費　0 円 （参加費、資料代等　0 円） （手土産代　人数 0 人　円 × 箇所 ＝　円） （その他1　）　0 円） （その他2　）　0 円） （その他3　）　0 円）

領収書No

10200982

調査研究費　　**旅費等支出計算書**　　会派分

旅行者 職氏名	三重県議会議員　津田　健児　㊞
用途	地方自治、中小企業の振興、教育について意見交換
日程 及び 行き先	平成　28　年　2　月　13　日　～平成　28　年　2　月　13　日 三重　都・道・府・県　（郡）　四日市　市・町・村 （行き先の名称）総合会館、諏訪、新田

支出内訳	1 旅費						5,100	円
	（運賃等1						0	円）
	（運賃等2						0	円）
	（運賃等3						0	円）
	（運賃等4						0	円）
	（運賃等5						0	円）
	（自家用車使用	30	円	×	70 km	＝	2,100	円）
	（宿泊費	16,500	円	×	0 泊	＝	0	円）
	（政務雑費	3,000	円	×	1 日	＝	3,000	円）
	（加減額1						0	円）
	（加減額2						0	円）
	（加減額3						0	円）
	2 付随する経費						0	円
	（参加費、資料代等						0	円）
	（手土産代　人数 0 人		円	×	箇所	＝		円）
	（その他1				）		0	円）
	（その他2				）		0	円）
	（その他3				）		0	円）

領収書No

10200983

調査研究費　　**旅費等支出計算書**　　会派分

旅行者 職氏名	三重県議会議員　　津田　健児　㊞
用途	宗教教育、環境について意見交換
日程 及び 行き先	平成　28　年　2　月　14　日　～平成　28　年　2　月　14　日 三重　都・道・府・県　（郡）　菰野、四日市　市・町・村 （行き先の名称）福村、諏訪
支出内訳	1 旅費　4,350 円 （運賃等1　0 円） （運賃等2　0 円） （運賃等3　0 円） （運賃等4　0 円） （運賃等5　0 円） （自家用車使用　30 円 × 45 km ＝ 1,350 円） （宿泊費　16,500 円 × 0 泊 ＝ 0 円） （政務雑費　3,000 円 × 1 日 ＝ 3,000 円） （加減額1　0 円） （加減額2　0 円） （加減額3　0 円） 2 付随する経費　0 円 （参加費、資料代等　0 円） （手土産代　人数 0 人　円 × 箇所 ＝　円） （その他1　）　0 円） （その他2　）　0 円） （その他3　）　0 円）

領収書No

10200984

調査研究費　　**旅費等支出計算書**　　会派分

旅行者 職氏名	三重県議会議員　津田　健児　㊞				
用途	精神障害者福祉について意見交換				
日程 及び 行き先	平成　28　年　2　月　15　日　～平成　28　年　2　月　15　日 三重　都・道・府・県　（郡）　四日市　市・町・村 （行き先の名称）日永				
支出内訳	1 旅費				3,090 円
	（運賃等1				0 円）
	（運賃等2				0 円）
	（運賃等3				0 円）
	（運賃等4				0 円）
	（運賃等5				0 円）
	（自家用車使用	30 円	× 3 km	＝	90 円）
	（宿泊費	16,500 円	× 0 泊	＝	0 円）
	（政務雑費	3,000 円	× 1 日	＝	3,000 円）
	（加減額1				0 円）
	（加減額2				0 円）
	（加減額3				0 円）
	2 付随する経費				0 円
	（参加費、資料代等				0 円）
	（手土産代　人数 0 人	円	× 箇所	＝	円）
	（その他1		）		0 円）
	（その他2		）		0 円）
	（その他3		）		0 円）

領収書No

10200985

調査研究費　　**旅費等支出計算書**　　会派分

旅行者 職氏名	三重県議会議員　津田　健児　㊞
用途	教育について意見交換
日程 及び 行き先	平成　28　年　2　月　16　日　～平成　28　年　2　月　16　日 三重　都・道・府・県　（郡）　四日市　市・町・村 （行き先の名称）生桑
支出内訳	1 旅費　3,450 円 （運賃等1　0 円） （運賃等2　0 円） （運賃等3　0 円） （運賃等4　0 円） （運賃等5　0 円） （自家用車使用　30 円 × 15 km ＝ 450 円） （宿泊費　16,500 円 × 0 泊 ＝ 0 円） （政務雑費　3,000 円 × 1 日 ＝ 3,000 円） （加減額1　0 円） （加減額2　0 円） （加減額3　0 円） 2 付随する経費　0 円 （参加費、資料代等　0 円） （手土産代　人数 0 人　円 × 箇所 ＝ 円） （その他1　）　0 円） （その他2　）　0 円） （その他3　）　0 円）

領収書No

調査研究費　　**旅費等支出計算書**　　会派分

旅行者 職氏名	三重県議会議員　津田　健児　㊞
用途	防災、教育、NPOの振興について意見交換
日程 及び 行き先	平成 28 年 2 月 17 日 ～平成 28 年 2 月 17 日 三重 都・道・府・県　（郡）四日市 市・町・村 （行き先の名称）川島、南いかるが、鹿間
支出内訳	1 旅費　4,800 円 （運賃等1　0 円） （運賃等2　0 円） （運賃等3　0 円） （運賃等4　0 円） （運賃等5　0 円） （自家用車使用　30 円 × 60 km ＝ 1,800 円） （宿泊費　16,500 円 × 0 泊 ＝ 0 円） （政務雑費　3,000 円 × 1 日 ＝ 3,000 円） （加減額1　0 円） （加減額2　0 円） （加減額3　0 円） 2 付随する経費　0 円 （参加費、資料代等　0 円） （手土産代　人数 0 人　円 × 箇所 ＝　円） （その他1　）　0 円） （その他2　）　0 円） （その他3　）　0 円）

領収書No

10200987

調査研究費　　**旅費等支出計算書**　　会派分

旅行者 職氏名	三重県議会議員　津田　健児　印					
用途	教育、河川改修について意見交換					
日程 及び 行き先	平成　28　年　2　月　20　日　～平成　28　年　2　月　20　日 三重　都・道・府・県　（郡）　津、四日市　市・町・村 （行き先の名称）桜橋、朝明					
支出内訳	1 旅費					6,000 円
	（運賃等1					0 円）
	（運賃等2					0 円）
	（運賃等3					0 円）
	（運賃等4					0 円）
	（運賃等5					0 円）
	（自家用車使用	30 円	×	100 km	＝	3,000 円）
	（宿泊費	16,500 円	×	0 泊	＝	0 円）
	（政務雑費	3,000 円	×	1 日	＝	3,000 円）
	（加減額1					0 円）
	（加減額2					0 円）
	（加減額3					0 円）
	2 付随する経費					0 円
	（参加費、資料代等					0 円）
	（手土産代　人数 0 人	円	×	箇所	＝	円）
	（その他1			）		0 円）
	（その他2			）		0 円）
	（その他3			）		0 円）

領収書No

10200988

調査研究費　　# 旅費等支出計算書　　会派分

旅行者 職氏名	三重県議会議員　津田　健児　㊞
用途	日台友好交流にかかる自然環境保全、活用、観光PR、日台観光にかかる調査
日程 及び 行き先	平成 28 年 2 月 21 日　～平成 28 年 2 月 23 日 中華民国　都・道・府・県　（郡）桃園、新北、台北 市・町・村 （行き先の名称）桃園民生館、野柳地質公園、桃園ランタンフェスティバル会場、台北アンバサダーホテル

支出内訳								
1 旅費							155,720	円
（運賃等1	台湾高速鉄道台北～桃園						630	円）
（運賃等2	航空運賃　中部国際空港⇔桃園国際空港						59,000	円）
（運賃等3							0	円）
（運賃等4							0	円）
（運賃等5							0	円）
（自家用車使用	30	円	×	180	km	＝	5,400	円）
（宿泊費	16,500	円	×	0	泊	＝	0	円）
（宿泊費1	15,500	円	×	2	泊	＝	31,000	円）
（宿泊費2	0	円	×	0	泊	＝	0	円）
（宿泊費3	0	円	×	0	泊	＝	0	円）
（政務雑費	3,000	円	×	0	日	＝	0	円）
（政務雑費1	5,100	円	×	3	日	＝	15,300	円）
（政務雑費2	0	円	×	0	日	＝	0	円）
（政務雑費3	0	円	×	0	日	＝	0	円）
（加減額1	中部国際空港利用税						2,570	円）
（加減額2	現地空港税						1,810	円）
（加減額3	燃油サーチャージ、航空保険料						3,600	円）
（加減額4	諸経費						36,410	円）
（加減額5							0	円）
2 付随する経費							0	円
（参加費、資料代等							0	円）
（手土産代　人数 0 人		円	×		箇所	＝		円）
（その他1					）		0	円）
（その他2					）		0	円）
（その他3					）		0	円）

10200989　　領収書No

第１３号様式（第９条第２項第２号関係）

政務活動報告書

会派名 代表者名	自民党　山本　勝
旅行者 職氏名	水谷隆　中森博文　青木謙順　津田健児 野口正　田中祐治　木津直樹
日程及び行き先	平成２８年２月２１日～２月２３日　（２泊） 中華民国（台湾） 桃園民生館（桃園市） 野柳地質公園（新北市） 桃園ランタンフェスティバル会場（桃園市） 台北アンバサダーホテル（台北市）
目的	日台友好交流にかかる自然環境保全・活用、観光 PR、日台関係等に関する調査
経費内訳	別添「旅費等支出計算書」のとおり
概要等	台湾と本県との観光、文化、教育、産業など多分野にわたる相互交流を図っているなか、更なる友好関係の構築を目指すために、台湾観光局の主催する歓迎会や旧正月を祝う祭典「台湾ランタンフェスティバル」（台湾燈会）へ参加した。そして台湾総統選挙後の「新時代の日台関係」をテーマに亜東関係協会蔡明耀秘書長の講演を通して今後の交流の在り方について 16 名の議員とともに調査を行った。 （2 月 21 日） 台湾観光局主催歓迎会へ出席。開幕を翌日に控え、津市のよさこい団体２チームのメンバーほか、安濃津よさこい組織委員会や県当局の関係者、津市長らと共に参加。フェスティバル主催者の台湾観光局の劉喜臨副局長ら台湾政府関係者と交流を行った。 台湾におけるランタンフェスティバルには、日本からは津市のほか、北海道よさこいソーラン、名古屋市のにっぽんど真ん中祭の関係者が交流を行っている。こうした組織の幹部メンバーとも意見交換をすることができ、それぞれの交流の方法を学び合うとともに、台湾からの学生メンバーを受け入れ SNS を

10200990

	利用したDMを活用するなどにより、学生が長きにわたって日本を訪れるリピーターとなっているとの先進的な取組を学ぶことができた。 夜には、台湾観光協会副会長で保保旅行社代表の戴啓珩を招き、今後の観光交流について調査した。 戴代表からは「交流を続けることが重要。さまざまな世代、特に修学旅行の相互訪問を三重県とはさらに活発にしたい」との提案をいただいた。保保旅行社は台湾の高所得者層向けの日本へのゴルフツーリズムにも力を入れており、三重県がインバウンド対応の一環として平成28年度においてゴルフツーリズム関連の新規事業を行うことを伝えたところ、その成果に期待する旨のコメントをいただいた。 （2月22日） 午前は、台湾北端の観光地の野柳地質公園のインバウンド観光入込客動向調査（自然保護、自然観光地としての調査）を行った。 数年前から飛躍的に観光客が増えて年間 300 万人が訪れる景勝地。内訳は中国本土から50%、日本からは2%の観光客が訪れている。インバウンド対応や景観保護の在り方について調査した。 台湾はユネスコに加盟していないため、野柳地質公園はじめ数多くの自然環境資産を世界遺産登録することができない。中国大陸からの観光客は自然保護に対するモラルがまだ低く、課題を感じているとのことであった。また、公園内のサインやアナウンスは北京語が主であり、英語表記や日本語表記の充実が望まれる。これは本県にとっても同じであり、自然保護ルール周知をはじめ外国人観光客に視覚による理解を深める取組は重要であることを再認識した。 午後は、台湾ランタンフェスティバルオープニングと三重県観光PRの現地調査を行った。 三重県のよさこいチーム「極津」、「天狗ぅ」もパレードに参加し、台湾の観覧者から大きな拍手を得ていた。ランタンフェスティバル会場には数多くのランタンが並んでおり、各種の受賞作品も展示されている。三重県のランタンは、海女と忍者、真珠、伊勢志摩サミットのＰＲのもので、県ランタン製作費用約225万円。多くの来場者が三重県ランタンの前で写真を撮っていた。なお、北海道のランタンは札幌雪祭りをイメージして

10200991

	いるものであった。 馬台湾総統も出席したランタンフェスティバルのメインステージでは、石垣三重県副知事や前葉津市長が挨拶し、台湾との交流をアピールした。 （2月23日） 亜東関係協会蔡明耀秘書長の講演を聴講した。テーマは「新時代の日台関係」。 内容は、先に行われた総選挙で民進党の蔡英文氏が圧倒的に支持されて5月に政権が樹立されると、益々日台関係の絆が強くなるという主旨で、両岸関係等の状況を聞いたうえで、日本と台湾の運命共同体としての連携、互恵互利の連携、信頼関係の絆などについて理解を深め、日台関係の重要性、隣国同士から兄弟関係へ、形式から実質へなど、今後の日台関係の在り方について説明を受けた。 具体的には、台湾の持つ「経営力」「国際性」「ビジネスセンス」と日本の持つ「経営管理力」「ブランド力」「技術力」を合わせることによって、新たなビジネスチャンスが期待されるという内容もあり、今後の日台関係をより良くしていくための考え方の参考となった。 台湾ではTPPへの加盟に非常に興味を持っており、この点について三重県議会からも応援をしてほしい旨の要請をいただいた。 その会場で、三重県議会議員一同から台湾南部で起きた地震の復旧・復興のための義援金40万円の目録を中嶋年規日台友好三重県議会議員連盟会長が手渡し、蔡秘書長から「感謝状」をいただいた。

10200992

領　収　証

No.

三重県議会議員 津田健児 様

28年 2月24日

金額 ¥104,020—

但し 訪台視察費用

上記の金額正に領収いたしました

収入印紙 200円

内　訳

税抜金額

消費税額等（　%）

JTB総合提携店
(株)三重旅行サービス
アピタ伊賀上野店 ☎0595-26-0211　アピタ名張店 ☎0595-68-5181

[redacted]

[redacted]

10200963

作成日：　2016年2月24日

NO2	請求書番号	担当者
	16-12-039-2	[redacted]

ご 請 求 明 細 書

日台友好三重県議会議員連盟訪台団　　津田　健児　様

項目	数量	単位	単価	合計
航空運賃(日本航空　中部国際空港-桃園国際空港　往復)	1	名様	59,000	59,000
中部国際空港利用税	1	名様	2,570	2,570
現地空港税	1	名様	1,810	1,810
燃油サーチャージ/航空保険料	1	名様	3,600	3,600
台湾高速鉄道　特急券/乗車券	1	名様	630	630
諸経費 (野柳地質公園入場料/3日間専用バス借上料/通訳ガイド/乗務員費用/現地旅行会社手数料/取扱手数料	1	名様	36,410	36,410

（参考様式第２）

宿　泊　証　明　書

(Certification of Stay)

宿泊者氏名 (Name)	**Kenji　　TSUDA**
宿　泊　日 (Day)	2016 年 2 月 21 日から 2 泊 (Date of stay and nights)

上記のとおり宿泊したことを証明します。

(We certificate you have stayed at our facility.)

2016 年 2 月 21 日 (Date)

宿泊施設名　　印

(Name of facility)

※　上記様式は、政務活動用務で宿泊を要した場合に、宿泊先で発行を依頼し、旅費等支出計算書に添付するものとする。

※　宿泊先で同様の内容が記載された宿泊先所定の証明書がある場合は、それをもって代えることができる。

10200995

調査研究費　　**旅費等支出計算書**　　会派分

旅行者 職氏名	三重県議会議員　　津田　健児　㊞
用途	教育、看護士の確保、景観、木造住宅の耐震化について意見交換
日程 及び 行き先	平成　28　年　2　月　24　日　～平成　28　年　2　月　24　日 三重　都・道・府・県　（郡）　伊賀、四日市、津、亀山　市・町・村 （行き先の名称）福村、中野、プラザ洞津、建労会館
支出内訳	1 旅費　6,450 円 （運賃等1　0 円） （運賃等2　0 円） （運賃等3　0 円） （運賃等4　0 円） （運賃等5　0 円） （自家用車使用　30 円 × 115 km ＝ 3,450 円） （宿泊費　16,500 円 × 0 泊 ＝ 0 円） （政務雑費　3,000 円 × 1 日 ＝ 3,000 円） （加減額1　0 円） （加減額2　0 円） （加減額3　0 円） 2 付随する経費　0 円 （参加費、資料代等　0 円） （手土産代　人数 0 人　円 × 箇所 ＝　円） （その他1　）　0 円） （その他2　）　0 円） （その他3　）　0 円）

領収書No

10200996

調査研究費　　# 旅費等支出計算書　　会派分

旅行者 職氏名	三重県議会議員　津田　健児　㊞
用途	商店街の活性化について意見交換
日程 及び 行き先	平成　28　年　2　月　26　日　～平成　28　年　2　月　26　日 三重　都・道・府・県　（郡）　四日市　市・町・村 （行き先の名称）諏訪
支出内訳	1 旅費　3,450 円 （運賃等1　0 円） （運賃等2　0 円） （運賃等3　0 円） （運賃等4　0 円） （運賃等5　0 円） （自家用車使用　30 円 × 15 km ＝ 450 円） （宿泊費　16,500 円 × 0 泊 ＝ 0 円） （政務雑費　3,000 円 × 1 日 ＝ 3,000 円） （加減額1　0 円） （加減額2　0 円） （加減額3　0 円） 2 付随する経費　0 円 （参加費、資料代等　0 円） （手土産代　人数 0 人　円 × 箇所 ＝　円） （その他1　）　0 円） （その他2　）　0 円） （その他3　）　0 円）

領収書No

10200997

調査研究費　　**旅費等支出計算書**　　会派分

旅行者 職氏名	三重県議会議員　　津田　健児　　㊞
用途	防災、環境について意見交換
日程 及び 行き先	平成　28　年　2　月　27　日　～平成　28　年　2　月　27　日 三重　都・道・府・県　（郡）　四日市、津　市・町・村 （行き先の名称）中部、アスト津

支出内訳	1 旅費							5,550 円
	（運賃等1							0 円）
	（運賃等2							0 円）
	（運賃等3							0 円）
	（運賃等4							0 円）
	（運賃等5							0 円）
	（自家用車使用	30	円	×	85	km	＝	2,550 円）
	（宿泊費	16,500	円	×	0	泊	＝	0 円）
	（政務雑費	3,000	円	×	1	日	＝	3,000 円）
	（加減額1							0 円）
	（加減額2							0 円）
	（加減額3							0 円）
	2 付随する経費							0 円
	（参加費、資料代等							0 円）
	（手土産代　人数 0 人		円	×		箇所	＝	円）
	（その他1					）		0 円）
	（その他2					）		0 円）
	（その他3					）		0 円）

領収書No

10200998

調査研究費　　**旅費等支出計算書**　　会派分

旅行者 職氏名	三重県議会議員　津田　健児　㊞
用途	教育、サミット、環境について意見交換
日程 及び 行き先	平成　28　年　2　月　28　日　～平成　28　年　2　月　28　日 三重　都・道・府・県　（郡）　四日市　市・町・村 （行き先の名称）富田、山田、中野
支出内訳	1 旅費　5,400 円 （運賃等1　0 円） （運賃等2　0 円） （運賃等3　0 円） （運賃等4　0 円） （運賃等5　0 円） （自家用車使用　30 円 × 80 km ＝ 2,400 円） （宿泊費　16,500 円 × 0 泊 ＝ 0 円） （政務雑費　3,000 円 × 1 日 ＝ 3,000 円） （加減額1　0 円） （加減額2　0 円） （加減額3　0 円） 2 付随する経費　0 円 （参加費、資料代等　0 円） （手土産代　人数 0 人　円 × 箇所 ＝　円） （その他1　）　0 円） （その他2　）　0 円） （その他3　）　0 円）

領収書No

10200999

調査研究費　　**旅費等支出計算書**　　会派分

旅行者 職氏名	三重県議会議員　　津田　健児　㊞
用途	防災、県有地の有効活用、観光について意見交換
日程 及び 行き先	平成　28　年　3　月　1　日　～平成　28　年　3　月　1　日 三重　都・道・府・県　（郡）　四日市　市・町・村 （行き先の名称）水沢、中村、塩浜
支出内訳	1 旅費　4,950 円 （運賃等1　0 円） （運賃等2　0 円） （運賃等3　0 円） （運賃等4　0 円） （運賃等5　0 円） （自家用車使用　30 円 × 65 km ＝ 1,950 円） （宿泊費　16,500 円 × 0 泊 ＝ 0 円） （政務雑費　3,000 円 × 1 日 ＝ 3,000 円） （加減額1　0 円） （加減額2　0 円） （加減額3　0 円） 2 付随する経費　0 円 （参加費、資料代等　0 円） （手土産代　人数 0 人　円 × 箇所 ＝　円） （その他1　）　0 円） （その他2　）　0 円） （その他3　）　0 円）

領収書No

10201000

調査研究費　　**旅費等支出計算書**　　会派分

旅行者 職氏名	三重県議会議員　　津田　健児　㊞
用途	教育について意見交換
日程 及び 行き先	平成　28　年　3　月　3　日　～平成　28　年　3　月　3　日 三重　都・道・府・県　（郡）　四日市　市・町・村 （行き先の名称）中部
支出内訳	1 旅費　3,600 円 （運賃等1　0 円） （運賃等2　0 円） （運賃等3　0 円） （運賃等4　0 円） （運賃等5　0 円） （自家用車使用　30 円 × 20 km ＝ 600 円） （宿泊費　16,500 円 × 0 泊 ＝ 0 円） （政務雑費　3,000 円 × 1 日 ＝ 3,000 円） （加減額1　0 円） （加減額2　0 円） （加減額3　0 円） 2 付随する経費　0 円 （参加費、資料代等　0 円） （手土産代　人数 0 人　円 × 箇所 ＝ 円） （その他1　）　0 円） （その他2　）　0 円） （その他3　）　0 円）

領収書No

10201001

調査研究費　　**旅費等支出計算書**　　会派分

旅行者 職氏名	三重県議会議員　　津田　健児　㊞
用途	農業、教育、道州制について意見交換
日程 及び 行き先	平成　28　年　3　月　5　日　～平成　28　年　3　月　5　日 三重　都・道・府・県　（郡）　津、四日市　市・町・村 （行き先の名称）上海老、桜橋、新田

支出内訳	1 旅費						6,600 円
	（運賃等1						0 円）
	（運賃等2						0 円）
	（運賃等3						0 円）
	（運賃等4						0 円）
	（運賃等5						0 円）
	（自家用車使用	30 円	×	120 km	＝	3,600 円）	
	（宿泊費	16,500 円	×	0 泊	＝	0 円）	
	（政務雑費	3,000 円	×	1 日	＝	3,000 円）	
	（加減額1						0 円）
	（加減額2						0 円）
	（加減額3						0 円）
	2 付随する経費						0 円
	（参加費、資料代等						0 円）
	（手土産代　人数 0 人	円	×	箇所	＝	円）	
	（その他1			）			0 円）
	（その他2			）			0 円）
	（その他3			）			0 円）

領収書No

10201002

調査研究費　　**旅費等支出計算書**　　会派分

旅行者 職氏名	三重県議会議員　津田　健児　㊞
用途	交通安全、防災、教育について意見交換
日程 及び 行き先	平成　28　年　3　月　6　日　～平成　28　年　3　月　6　日 三重　都・道・府・県　（郡）　四日市　市・町・村 （行き先の名称）平尾、朝明、笹川
支出内訳	1　旅費　4,650　円 （運賃等1　0　円） （運賃等2　0　円） （運賃等3　0　円） （運賃等4　0　円） （運賃等5　0　円） （自家用車使用　30　円　×　55　km　＝　1,650　円） （宿泊費　16,500　円　×　0　泊　＝　0　円） （政務雑費　3,000　円　×　1　日　＝　3,000　円） （加減額1　0　円） （加減額2　0　円） （加減額3　0　円） 2　付随する経費　0　円 （参加費、資料代等　0　円） （手土産代　人数　0　人　　円　×　　箇所　＝　　円） （その他1　）　0　円） （その他2　）　0　円） （その他3　）　0　円）

領収書No

10201003

調査研究費　　**旅費等支出計算書**　　会派分

旅行者 職氏名	三重県議会議員　　津田　健児　　印
用途	教育、サミット、防災、インフラの整備について意見交換
日程 及び 行き先	平成　28　年　3　月　10　日　～平成　28　年　3　月　10　日 三重　都・道・府・県　（郡）　四日市、津　市・町・村 （行き先の名称）中部、アスト津、南納屋、水沢
支出内訳	1 旅費　6,750 円 （運賃等1　0 円） （運賃等2　0 円） （運賃等3　0 円） （運賃等4　0 円） （運賃等5　0 円） （自家用車使用　30 円 × 125 km ＝ 3,750 円） （宿泊費　16,500 円 × 0 泊 ＝ 0 円） （政務雑費　3,000 円 × 1 日 ＝ 3,000 円） （加減額1　0 円） （加減額2　0 円） （加減額3　0 円） 2 付随する経費　0 円 （参加費、資料代等　0 円） （手土産代　人数 0 人　円 × 箇所 ＝　円） （その他1　）　0 円） （その他2　）　0 円） （その他3　）　0 円）

領収書No

調査研究費　　**旅費等支出計算書**　　会派分

旅行者 職氏名	三重県議会議員　津田　健児　㊞
用途	インフラ、獣害、環境について意見交換
日程 及び 行き先	平成　28　年　3　月　12　日　～平成　28　年　3　月　12　日 三重　都・道・府・県　（郡）　四日市　市・町・村 （行き先の名称）中村、桜、中部
支出内訳	1 旅費　5,250 円 （運賃等1　0 円） （運賃等2　0 円） （運賃等3　0 円） （運賃等4　0 円） （運賃等5　0 円） （自家用車使用　30 円 × 75 km ＝ 2,250 円） （宿泊費　16,500 円 × 0 泊 ＝ 0 円） （政務雑費　3,000 円 × 1 日 ＝ 3,000 円） （加減額1　0 円） （加減額2　0 円） （加減額3　0 円） 2 付随する経費　0 円 （参加費、資料代等　0 円） （手土産代　人数 0 人 ／　円 × 箇所 ＝　円） （その他1　）　0 円） （その他2　）　0 円） （その他3　）　0 円）

領収書No

10201005

調査研究費　　**旅費等支出計算書**　　会派分

旅行者 職氏名	三重県議会議員　津田　健児　㊞　　㊞
用途	教育、インフラの整備について意見交換
日程 及び 行き先	平成　28　年　3　月　15　日　～平成　28　年　3　月　15　日 三重　都・道・府・県　（郡）　四日市　市・町・村 （行き先の名称）富田、川島
支出内訳	1 旅費　3,750 円 （運賃等1　0 円） （運賃等2　0 円） （運賃等3　0 円） （運賃等4　0 円） （運賃等5　0 円） （自家用車使用　30 円 × 25 km ＝ 750 円） （宿泊費　16,500 円 × 0 泊 ＝ 0 円） （政務雑費　3,000 円 × 1 日 ＝ 3,000 円） （加減額1　0 円） （加減額2　0 円） （加減額3　0 円） 2 付随する経費　0 円 （参加費、資料代等　0 円） （手土産代　人数 0 人　円 × 箇所 ＝ 円） （その他1　）　0 円） （その他2　）　0 円） （その他3　）　0 円）

領収書No

10201006

調査研究費　　**旅費等支出計算書**　　会派分

旅行者 職氏名	三重県議会議員　津田　健児　㊞	
用途	障がい者福祉、教育、獣害について意見交換	
日程 及び 行き先	平成　28　年　3　月　16　日　～平成　28　年　3　月　16　日 三重　都・道・府・県　（郡）　津、四日市　市・町・村 （行き先の名称）議会棟、伊坂、ときわ	
支出内訳	1 旅費	6,150　円
	（運賃等1	0　円）
	（運賃等2	0　円）
	（運賃等3	0　円）
	（運賃等4	0　円）
	（運賃等5	0　円）
	（自家用車使用　30　円　×　105　km　＝	3,150　円）
	（宿泊費　16,500　円　×　0　泊　＝	0　円）
	（政務雑費　3,000　円　×　1　日　＝	3,000　円）
	（加減額1	0　円）
	（加減額2	0　円）
	（加減額3	0　円）
	2 付随する経費	0　円
	（参加費、資料代等	0　円）
	（手土産代　人数 0 人　円　×　箇所 ＝	円）
	（その他1　）	0　円）
	（その他2　）	0　円）
	（その他3　）	0　円）

領収書No

10201007

調査研究費　　**旅費等支出計算書**　　会派分

旅行者 職氏名	三重県議会議員　　津田　健児　㊞
用途	教育、環境、防災、福祉について意見交換
日程 及び 行き先	平成　28　年　3　月　18　日　～平成　28　年　3　月　18　日 三重　都・道・府・県　（郡）四日市、桑名　市・町・村 （行き先の名称）笹川、桜、塩浜、大山田
支出内訳	1 旅費　5,400 円 （運賃等1　0 円） （運賃等2　0 円） （運賃等3　0 円） （運賃等4　0 円） （運賃等5　0 円） （自家用車使用　30 円 × 80 km ＝ 2,400 円） （宿泊費　16,500 円 × 0 泊 ＝ 0 円） （政務雑費　3,000 円 × 1 日 ＝ 3,000 円） （加減額1　0 円） （加減額2　0 円） （加減額3　0 円） 2 付随する経費　0 円 （参加費、資料代等　0 円） （手土産代　人数 0 人　円 × 箇所 ＝　円） （その他1　）　0 円） （その他2　）　0 円） （その他3　）　0 円）

領収書No

10201008

調査研究費　　**旅費等支出計算書**　　会派分

旅行者 職氏名	三重県議会議員　　津田　健児　㊞
用途	障がい者福祉、教育、地方自治、河川改修について意見交換
日程 及び 行き先	平成　28　年　3　月　19　日　～平成　28　年　3　月　19　日 三重　都・道・府・県　（郡）　四日市、津　市・町・村 （行き先の名称）西村、桜橋、野田、松原
支出内訳	1　旅費　7,500　円 （運賃等1　0　円） （運賃等2　0　円） （運賃等3　0　円） （運賃等4　0　円） （運賃等5　0　円） （自家用車使用　30　円　×　150　km　＝　4,500　円） （宿泊費　16,500　円　×　0　泊　＝　0　円） （政務雑費　3,000　円　×　1　日　＝　3,000　円） （加減額1　0　円） （加減額2　0　円） （加減額3　0　円） 2　付随する経費　0　円 （参加費、資料代等　0　円） （手土産代　人数 0 人　　円　×　　箇所　＝　　円） （その他1　　）　0　円） （その他2　　）　0　円） （その他3　　）　0　円）

領収書No

10201009

調査研究費　　**旅費等支出計算書**　　会派分

旅行者 職氏名	三重県議会議員　　津田　健児　㊞
用途	防災、インフラの整備、河川改修、教育、治安、障がい者福祉について意見交換
日程 及び 行き先	平成　28　年　3　月　20　日　～平成　28　年　3　月　20　日 三重　都・道・府・県　（郡）　四日市、津　市・町・村 （行き先の名称）山分、水沢、西村、桜橋、笹川、ホテルグリーンパーク津

支出内訳	1 旅費							9,900 円
	（運賃等1							0 円）
	（運賃等2							0 円）
	（運賃等3							0 円）
	（運賃等4							0 円）
	（運賃等5							0 円）
	（自家用車使用	30	円	×	230	km	＝	6,900 円）
	（宿泊費	16,500	円	×	0	泊	＝	0 円）
	（政務雑費	3,000	円	×	1	日	＝	3,000 円）
	（加減額1							0 円）
	（加減額2							0 円）
	（加減額3							0 円）
	2 付随する経費							0 円
	（参加費、資料代等							0 円）
	（手土産代　人数 0 人		円	×		箇所	＝	円）
	（その他1					）		0 円）
	（その他2					）		0 円）
	（その他3					）		0 円）

領収書No

10201010

調査研究費　　**旅費等支出計算書**　　会派分

旅行者 職氏名	三重県議会議員　津田　健児　㊞						
用途	文化の振興、教育について意見交換						
日程 及び 行き先	平成　28　年　3　月　21　日　～平成　28　年　3　月　21　日 三重　都・道・府・県　（郡）　四日市　市・町・村 （行き先の名称）八王子、中野						
支出内訳	1 旅費					3,900	円
	（運賃等1					0	円）
	（運賃等2					0	円）
	（運賃等3					0	円）
	（運賃等4					0	円）
	（運賃等5					0	円）
	（自家用車使用	30	円 ×	30	km ＝	900	円）
	（宿泊費	16,500	円 ×	0	泊 ＝	0	円）
	（政務雑費	3,000	円 ×	1	日 ＝	3,000	円）
	（加減額1					0	円）
	（加減額2					0	円）
	（加減額3					0	円）
	2 付随する経費					0	円
	（参加費、資料代等					0	円）
	（手土産代　人数 0 人		円 ×		箇所 ＝		円）
	（その他1				）	0	円）
	（その他2				）	0	円）
	（その他3				）	0	円）

領収書No

10201011

調査研究費　　**旅費等支出計算書**　　会派分

旅行者 職氏名	三重県議会議員　　津田　健児　　㊞
用途	地域振興、防災、河川の整備、教育について意見交換
日程 及び 行き先	平成　28　年　3　月　23　日　～平成　28　年　3　月　23　日 三重　都・道・府・県　（郡）　四日市　市・町・村 （行き先の名称）諏訪、西村、羽津、山田
支出内訳	1 旅費　5,700 円 （運賃等1　0 円） （運賃等2　0 円） （運賃等3　0 円） （運賃等4　0 円） （運賃等5　0 円） （自家用車使用　30 円 × 90 km ＝ 2,700 円） （宿泊費　16,500 円 × 0 泊 ＝ 0 円） （政務雑費　3,000 円 × 1 日 ＝ 3,000 円） （加減額1　0 円） （加減額2　0 円） （加減額3　0 円） 2 付随する経費　0 円 （参加費、資料代等　0 円） （手土産代　人数 0 人　円 × 箇所 ＝　円） （その他1　）　0 円） （その他2　）　0 円） （その他3　）　0 円）

領収書No

10201012

調査研究費　　**旅費等支出計算書**　　会派分

旅行者 職氏名	三重県議会議員　　津田　健児　㊞
用途	教育、環境について意見交換
日程 及び 行き先	平成　28　年　3　月　24　日　～平成　28　年　3　月　24　日 三重　都・道・府・県　（郡）　四日市　市・町・村 （行き先の名称）新田、中部
支出内訳	1 旅費　4,200 円 （運賃等1　0 円） （運賃等2　0 円） （運賃等3　0 円） （運賃等4　0 円） （運賃等5　0 円） （自家用車使用　30 円 × 40 km ＝ 1,200 円） （宿泊費　16,500 円 × 0 泊 ＝ 0 円） （政務雑費　3,000 円 × 1 日 ＝ 3,000 円） （加減額1　0 円） （加減額2　0 円） （加減額3　0 円） 2 付随する経費　0 円 （参加費、資料代等　0 円） （手土産代　人数 0 人　円 × 箇所 ＝ 円） （その他1　）　0 円） （その他2　）　0 円） （その他3　）　0 円）

領収書No

10201013

調査研究費　　**旅費等支出計算書**　　会派分

旅行者 職氏名	三重県議会議員　津田　健児　㊞
用途	インフラの整備、治安、教育、障害者福祉、防災について意見交換
日程 及び 行き先	平成　28　年　3　月　26　日　～平成　28　年　3　月　26　日 三重　都・道・府・県　（郡）　四日市　市・町・村 （行き先の名称）楠、松原、桜、西村、上海老

支出内訳							
1 旅費							7,500 円
（運賃等1							0 円）
（運賃等2							0 円）
（運賃等3							0 円）
（運賃等4							0 円）
（運賃等5							0 円）
（自家用車使用	30 円	×	150 km	＝	4,500 円）		
（宿泊費	16,500 円	×	0 泊	＝	0 円）		
（政務雑費	3,000 円	×	1 日	＝	3,000 円）		
（加減額1							0 円）
（加減額2							0 円）
（加減額3							0 円）
2 付随する経費							0 円
（参加費、資料代等							0 円）
（手土産代　人数 0 人	円	×	箇所	＝	円）		
（その他1			）		0 円）		
（その他2			）		0 円）		
（その他3			）		0 円）		

領収書No

10201014

調査研究費　　**旅費等支出計算書**　　会派分

旅行者 職氏名	三重県議会議員　　津田　健児　㊞
用途	防災、獣害、インフラの整備、交通安全について意見交換
日程 及び 行き先	平成　28　年　3　月　27　日　～平成　28　年　3　月　27　日 三重　都・道・府・県　（郡）　四日市　市・町・村 （行き先の名称）伊坂、川島、北山、山田
支出内訳	1 旅費　5,700 円 （運賃等1　0 円） （運賃等2　0 円） （運賃等3　0 円） （運賃等4　0 円） （運賃等5　0 円） （自家用車使用　30 円 × 90 km ＝ 2,700 円） （宿泊費　16,500 円 × 0 泊 ＝ 0 円） （政務雑費　3,000 円 × 1 日 ＝ 3,000 円） （加減額1　0 円） （加減額2　0 円） （加減額3　0 円） 2 付随する経費　0 円 （参加費、資料代等　0 円） （手土産代　人数 0 人　円 × 箇所 ＝　円） （その他1　）　0 円） （その他2　）　0 円） （その他3　）　0 円）

領収書No

10201015

調査研究費　　**旅費等支出計算書**　　会派分

旅行者 職氏名	三重県議会議員　　津田　健児　㊞							
用途	多文化共生、教育、防災、インフラ整備、環境について意見交換							
日程 及び 行き先	平成　28　年　3　月　28　日　～平成　28　年　3　月　28　日 三重　都・道・府・県　（郡）　津、四日市　市・町・村 （行き先の名称）桜橋、中部、山田、塩浜、松原							
支出内訳	1 旅費						7,200	円
	（運賃等1						0	円）
	（運賃等2						0	円）
	（運賃等3						0	円）
	（運賃等4						0	円）
	（運賃等5						0	円）
	（自家用車使用	30	円	×	140	km ＝	4,200	円）
	（宿泊費	16,500	円	×	0	泊 ＝	0	円）
	（政務雑費	3,000	円	×	1	日 ＝	3,000	円）
	（加減額1						0	円）
	（加減額2						0	円）
	（加減額3						0	円）
	2 付随する経費						0	円
	（参加費、資料代等						0	円）
	（手土産代　人数 0 人		円	×		箇所 ＝		円）
	（その他1					）	0	円）
	（その他2					）	0	円）
	（その他3					）	0	円）

領収書No

調査研究費　　**旅費等支出計算書**　　会派分

旅行者 職氏名	三重県議会議員　津田　健児　㊞						
用途	中小企業の活性化、MICEについて意見交換						
日程 及び 行き先	平成　28　年　3　月　30　日　～平成　28　年　3　月　30　日 三重、愛知　都・道・府・県　（郡）四日市、名古屋 市・町・村 （行き先の名称）生桑、中村区						
支出内訳	1 旅費						6,000 円
	（運賃等1						0 円）
	（運賃等2						0 円）
	（運賃等3						0 円）
	（運賃等4						0 円）
	（運賃等5						0 円）
	（自家用車使用	30 円	×	100 km	＝	3,000	円）
	（宿泊費	16,500 円	×	0 泊	＝	0	円）
	（政務雑費	3,000 円	×	1 日	＝	3,000	円）
	（加減額1						0 円）
	（加減額2						0 円）
	（加減額3						0 円）
	2 付随する経費						0 円
	（参加費、資料代等						0 円）
	（手土産代　人数 0 人	円	×	箇所	＝		円）
	（その他1			）		0	円）
	（その他2			）		0	円）
	（その他3			）		0	円）

領収書No

10201017

調査研究費

旅費等支出計算書

会派分

旅行者 職氏名	三重県議会議員　中川　正美　㊞
用途	医療問題調査
日程 及び 行き先	平成　27　年　5　月　1　日　～平成　27　年　5　月　1　日 三重　都・道・府・県　（郡）　津　市・町・村 （行き先の名称）遠山病院　三重大学病院 アスト津　三重県厚生事業団 香良洲保健センター

支出内訳	1 旅費						6,420	円
	（運賃等1						0	円）
	（運賃等2						0	円）
	（運賃等3						0	円）
	（運賃等4						0	円）
	（運賃等5						0	円）
	（自家用車使用	30	円	×	114 km	＝	3,420	円）
	（宿泊費	16,500	円	×	0 泊	＝	0	円）
	（政務雑費	3,000	円	×	1 日	＝	3,000	円）
	（加減額1						0	円）
	（加減額2						0	円）
	（加減額3						0	円）
	2 付随する経費						0	円
	（参加費、資料代等						0	円）
	（手土産代　人数 0 人		円	×	箇所	＝		円）
	（その他1				）		0	円）
	（その他2				）		0	円）
	（その他3				）		0	円）

領収書No

調査研究費　　**旅費等支出計算書**　　会派分

旅行者 職氏名	三重県議会議員　　中川　正美　㊞
用途	介護問題調査
日程 及び 行き先	平成　27　年　5　月　7　日　～平成　27　年　5　月　7　日 三重　都・道・府・県　（郡）　四日市　市・町・村 （行き先の名称）采女の里　四日市市役所
支出内訳	1　旅費　9,900　円 （運賃等1　0　円） （運賃等2　0　円） （運賃等3　0　円） （運賃等4　0　円） （運賃等5　0　円） （自家用車使用　30　円　×　230　km　＝　6,900　円） （宿泊費　16,500　円　×　0　泊　＝　0　円） （政務雑費　3,000　円　×　1　日　＝　3,000　円） （加減額1　0　円） （加減額2　0　円） （加減額3　0　円） 2　付随する経費　0　円 （参加費、資料代等　0　円） （手土産代　人数　0　人　円　×　箇所　＝　円） （その他1　）　0　円） （その他2　）　0　円） （その他3　）　0　円）

領収書No

10201019

調査研究費　　# 旅費等支出計算書　　会派分

旅行者 職氏名	三重県議会議員　　中川　正美　　㊞
用途	福祉問題調査
日程 及び 行き先	平成　27　年　5　月　11　日　～平成　27　年　5　月　11　日 三重　都・道・府・県　（郡）　津　市・町・村 （行き先の名称）三重県総合文化センター　三重県庁 県シルバー人材センター

支出内訳	1 旅費							6,720 円
	（運賃等1							0 円）
	（運賃等2							0 円）
	（運賃等3							0 円）
	（運賃等4							0 円）
	（運賃等5							0 円）
	（自家用車使用	30	円	×	124	km	＝	3,720 円）
	（宿泊費	16,500	円	×	0	泊	＝	0 円）
	（政務雑費	3,000	円	×	1	日	＝	3,000 円）
	（加減額1							0 円）
	（加減額2							0 円）
	（加減額3							0 円）
	2 付随する経費							0 円
	（参加費、資料代等							0 円）
	（手土産代　人数 0 人		円	×		箇所	＝	円）
	（その他1					）		0 円）
	（その他2					）		0 円）
	（その他3					）		0 円）

領収書No

10201020

調査研究費　　**旅費等支出計算書**　　会派分

旅行者 職氏名	三重県議会議員　　中川　正美　　印
用途	医療問題調査
日程 及び 行き先	平成　27　年　5　月　12　日　～平成　27　年　5　月　12　日 三重　都・道・府・県　（郡）　津　市・町・村 （行き先の名称）三重県医師会　三重県薬剤師会　津保健所　三重大学病院

支出内訳								
1 旅費							6,540	円
（運賃等1							0	円）
（運賃等2							0	円）
（運賃等3							0	円）
（運賃等4							0	円）
（運賃等5							0	円）
（自家用車使用	30	円	×	118	km	＝	3,540	円）
（宿泊費	16,500	円	×	0	泊	＝	0	円）
（政務雑費	3,000	円	×	1	日	＝	3,000	円）
（加減額1							0	円）
（加減額2							0	円）
（加減額3							0	円）
2 付随する経費							0	円
（参加費、資料代等							0	円）
（手土産代　人数 0 人		円	×		箇所	＝		円）
（その他1					）		0	円）
（その他2					）		0	円）
（その他3					）		0	円）

領収書No

10201021

調査研究費　　# 旅費等支出計算書　　会派分

旅行者 職氏名	三重県議会議員　　中川　正美　　㊞
用途	産業問題調査
日程 及び 行き先	平成　27　年　5　月　14　日　～平成　27　年　5　月　14　日 三重　都・道・府・県　（郡）　四日市　市・町・村 （行き先の名称）四日市都ホテル　四日市商工会議所
支出内訳	1 旅費　8,910 円 （運賃等1　0 円） （運賃等2　0 円） （運賃等3　0 円） （運賃等4　0 円） （運賃等5　0 円） （自家用車使用　30 円 × 197 km ＝ 5,910 円） （宿泊費　16,500 円 × 0 泊 ＝ 0 円） （政務雑費　3,000 円 × 1 日 ＝ 3,000 円） （加減額1　0 円） （加減額2　0 円） （加減額3　0 円） 2 付随する経費　0 円 （参加費、資料代等　0 円） （手土産代　人数 0 人　円 × 箇所 ＝ 円） （その他1　）　0 円） （その他2　）　0 円） （その他3　）　0 円）

領収書No

調査研究費　　**旅費等支出計算書**　　会派分

旅行者 職氏名	三重県議会議員　　中川　正美　　㊞
用途	教育問題調査
日程 及び 行き先	平成　27　年　5　月　15　日　～平成　27　年　5　月　15　日 三重　都・道・府・県　（郡）　伊勢　市・町・村 （行き先の名称）伊勢市役所　皇学館大学
支出内訳	1 旅費　4,110 円 （運賃等1　0 円） （運賃等2　0 円） （運賃等3　0 円） （運賃等4　0 円） （運賃等5　0 円） （自家用車使用　30 円 × 37 km ＝ 1,110 円） （宿泊費　16,500 円 × 0 泊 ＝ 0 円） （政務雑費　3,000 円 × 1 日 ＝ 3,000 円） （加減額1　0 円） （加減額2　0 円） （加減額3　0 円） 2 付随する経費　0 円 （参加費、資料代等　0 円） （手土産代　人数 0 人　円 × 箇所 ＝　円） （その他1　）　0 円） （その他2　）　0 円） （その他3　）　0 円）

領収書No

10201023

調査研究費　　# 旅費等支出計算書　　会派分

旅行者 職氏名	三重県議会議員　　中川　正美　　㊞
用途	運輸問題調査
日程 及び 行き先	平成　27　年　5　月　16　日　～平成　27　年　5　月　16　日 三重　都・道・府・県　度会　（郡）　南伊勢　市・町・村 （行き先の名称）南伊勢町商工会 南伊勢町商工会
支出内訳	1 旅費　4,680 円 （運賃等1　0 円） （運賃等2　0 円） （運賃等3　0 円） （運賃等4　0 円） （運賃等5　0 円） （自家用車使用　30 円 × 56 km ＝ 1,680 円） （宿泊費　16,500 円 × 0 泊 ＝ 0 円） （政務雑費　3,000 円 × 1 日 ＝ 3,000 円） （加減額1　0 円） （加減額2　0 円） （加減額3　0 円） 2 付随する経費　0 円 （参加費、資料代等　0 円） （手土産代　人数 0 人　円 × 箇所 ＝ 円） （その他1　）　0 円） （その他2　）　0 円） （その他3　）　0 円）

領収書No

調査研究費　　**旅費等支出計算書**　　会派分

旅行者 職氏名	三重県議会議員　　中川　正美　　㊞
用途	災害対策調査
日程 及び 行き先	平成　27　年　5　月　17　日　～平成　27　年　5　月　17　日 三重　都・道・府・県　（郡）　津　明和　市・町・村 （行き先の名称）三重県警、大仏山公園、明和町役場
支出内訳	1　旅費　5,610　円 （運賃等1　0　円） （運賃等2　0　円） （運賃等3　0　円） （運賃等4　0　円） （運賃等5　0　円） （自家用車使用　30　円　×　87　km　＝　2,610　円） （宿泊費　16,500　円　×　0　泊　＝　0　円） （政務雑費　3,000　円　×　1　日　＝　3,000　円） （加減額1　0　円） （加減額2　0　円） （加減額3　0　円） 2　付随する経費　0　円 （参加費、資料代等　0　円） （手土産代　人数 0 人　　円　×　　箇所　＝　　円） （その他1　　）　0　円） （その他2　　）　0　円） （その他3　　）　0　円）

領収書No

10201025

調査研究費　　**旅費等支出計算書**　　会派分

旅行者 職氏名	三重県議会議員　　中川　正美　㊞
用途	産業問題調査
日程 及び 行き先	平成　27　年　5　月　18　日　～平成　27　年　5　月　18　日 三重　都・道・府・県　（郡）　津　市・町・村 （行き先の名称）三重県板金組合　三重県庁　津土地開発公社　津工業高校
支出内訳	1　旅費　6,840　円 （運賃等1　0　円） （運賃等2　0　円） （運賃等3　0　円） （運賃等4　0　円） （運賃等5　0　円） （自家用車使用　30　円　×　128　km　＝　3,840　円） （宿泊費　16,500　円　×　0　泊　＝　0　円） （政務雑費　3,000　円　×　1　日　＝　3,000　円） （加減額1　0　円） （加減額2　0　円） （加減額3　0　円） 2　付随する経費　0　円 （参加費、資料代等　0　円） （手土産代　人数　0　人　円　×　箇所　＝　円） （その他1　）　0　円） （その他2　）　0　円） （その他3　）　0　円）

領収書No

10201026

調査研究費　　**旅費等支出計算書**　　会派分

旅行者 職氏名	三重県議会議員　　中川　正美 (中川)　　㊞
用途	幼児問題調査
日程 及び 行き先	平成　27　年　5　月　19　日　～平成　27　年　5　月　19　日 三重　都・道・府・県　（郡）　伊勢　市・町・村 （行き先の名称）イセトピア　中島幼稚園　双康幼稚園
支出内訳	1　旅費　4,950　円 （運賃等1　0　円） （運賃等2　0　円） （運賃等3　0　円） （運賃等4　0　円） （運賃等5　0　円） （自家用車使用　30　円　×　65　km　＝　1,950　円） （宿泊費　16,500　円　×　0　泊　＝　0　円） （政務雑費　3,000　円　×　1　日　＝　3,000　円） （加減額1　0　円） （加減額2　0　円） （加減額3　0　円） 2　付随する経費　0　円 （参加費、資料代等　0　円） （手土産代　人数　0　人　円　×　箇所　＝　円） （その他1　）　0　円） （その他2　）　0　円） （その他3　）　0　円）

領収書No

10201027

調査研究費　　# 旅費等支出計算書　　会派分

旅行者 職氏名	三重県議会議員　　中川　正美　㊞
用途	防災問題調査
日程 及び 行き先	平成　27　年　5　月　20　日　～平成　27　年　5　月　20　日 三重　都・道・府・県　（郡）　桑名　市・町・村 （行き先の名称）桑名県民センター　桑名市役所

支出内訳	1 旅費						8,280	円
	（運賃等1						0	円）
	（運賃等2						0	円）
	（運賃等3						0	円）
	（運賃等4						0	円）
	（運賃等5						0	円）
	（自家用車使用	30	円	×	176 km	＝	5,280	円）
	（宿泊費	16,500	円	×	0 泊	＝	0	円）
	（政務雑費	3,000	円	×	1 日	＝	3,000	円）
	（加減額1						0	円）
	（加減額2						0	円）
	（加減額3						0	円）
	2 付随する経費						0	円
	（参加費、資料代等						0	円）
	（手土産代　人数 0 人		円	×	箇所	＝		円）
	（その他1				）		0	円）
	（その他2				）		0	円）
	（その他3				）		0	円）

領収書No

10201028

調査研究費　　**旅費等支出計算書**　　会派分

旅行者 職氏名	三重県議会議員　　中川　正美　㊞
用途	産業問題調査
日程 及び 行き先	平成　27　年　5　月　21　日　～平成　27　年　5　月　21　日 三重　都・道・府・県　（郡）　津　市・町・村 （行き先の名称）三重県弁護士会　プラザ洞津　三重県庁　津市観光協会 津市商工会
支出内訳	1 旅費　6,630 円 （運賃等1　0 円） （運賃等2　0 円） （運賃等3　0 円） （運賃等4　0 円） （運賃等5　0 円） （自家用車使用　30 円 × 121 km ＝ 3,630 円） （宿泊費　16,500 円 × 0 泊 ＝ 0 円） （政務雑費　3,000 円 × 1 日 ＝ 3,000 円） （加減額1　0 円） （加減額2　0 円） （加減額3　0 円） 2 付随する経費　0 円 （参加費、資料代等　0 円） （手土産代　人数 0 人　円 × 箇所 ＝　円） （その他1　）　0 円） （その他2　）　0 円） （その他3　）　0 円）

領収書No

10201029

調査研究費

旅費等支出計算書

会派分

旅行者 職氏名	三重県議会議員　中川　正美　㊞
用途	港湾問題調査
日程 及び 行き先	平成　27　年　5　月　22　日　～平成　27　年　5　月　22　日 三重　都・道・府・県　（郡）　鳥羽　市・町・村 （行き先の名称）鳥羽市役所　佐田浜港

支出内訳	1 旅費							4,020 円
	（運賃等1							0 円）
	（運賃等2							0 円）
	（運賃等3							0 円）
	（運賃等4							0 円）
	（運賃等5							0 円）
	（自家用車使用	30	円	×	34	km	＝	1,020 円）
	（宿泊費	16,500	円	×	0	泊	＝	0 円）
	（政務雑費	3,000	円	×	1	日	＝	3,000 円）
	（加減額1							0 円）
	（加減額2							0 円）
	（加減額3							0 円）
	2 付随する経費							0 円
	（参加費、資料代等							0 円）
	（手土産代　人数 0 人		円	×		箇所	＝	円）
	（その他1					）		0 円）
	（その他2					）		0 円）
	（その他3					）		0 円）

領収書No

10201030

調査研究費　　**旅費等支出計算書**　　会派分

旅行者 職氏名	三重県議会議員　　中川　正美　　㊞
用途	福祉問題調査
日程 及び 行き先	平成　27　年　5　月　23　日　～平成　27　年　5　月　23　日 三重　都・道・府・県　　（郡）　鈴鹿　市・町・村 （行き先の名称）鈴鹿グリーンホテル　鈴鹿市役所
支出内訳	1 旅費　6,930 円 （運賃等1　0 円） （運賃等2　0 円） （運賃等3　0 円） （運賃等4　0 円） （運賃等5　0 円） （自家用車使用　30 円 × 131 km ＝ 3,930 円） （宿泊費　16,500 円 × 0 泊 ＝ 0 円） （政務雑費　3,000 円 × 1 日 ＝ 3,000 円） （加減額1　0 円） （加減額2　0 円） （加減額3　0 円） 2 付随する経費　0 円 （参加費、資料代等　0 円） （手土産代　人数 0 人　円 × 箇所 ＝ 円） （その他1　）　0 円） （その他2　）　0 円） （その他3　）　0 円）

領収書No

10201031

調査研究費　　**旅費等支出計算書**　　会派分

旅行者 職氏名	三重県議会議員　　中川　正美　　㊞
用途	産業問題調査
日程 及び 行き先	平成　27　年　5　月　24　日　～平成　27　年　5　月　24　日 三重　都・道・府・県　（郡）　尾鷲　市・町・村 （行き先の名称）尾鷲建設事務所
支出内訳	1 旅費　9,630 円 （運賃等1　0 円） （運賃等2　0 円） （運賃等3　0 円） （運賃等4　0 円） （運賃等5　0 円） （自家用車使用　30 円 × 221 km ＝ 6,630 円） （宿泊費　16,500 円 × 0 泊 ＝ 0 円） （政務雑費　3,000 円 × 1 日 ＝ 3,000 円） （加減額1　0 円） （加減額2　0 円） （加減額3　0 円） 2 付随する経費　0 円 （参加費、資料代等　0 円） （手土産代　人数 0 人　円 × 箇所 ＝　円） （その他1　）　0 円） （その他2　）　0 円） （その他3　）　0 円）

領収書No

10201032

調査研究費　　# 旅費等支出計算書　　会派分

旅行者 職氏名	三重県議会議員　中川　正美　印					
用途	産業問題調査					
日程 及び 行き先	平成　27　年　5　月　25　日　～平成　27　年　5　月　25　日 三重　都・道・府・県　（郡）　津　市・町・村 （行き先の名称）三重トヨタ自動車(株)三重県電気会館　三重県庁 津商工会議所					
支出内訳	1 旅費					6,720 円
	（運賃等1					0 円）
	（運賃等2					0 円）
	（運賃等3					0 円）
	（運賃等4					0 円）
	（運賃等5					0 円）
	（自家用車使用	30 円	×	124 km	＝	3,720 円）
	（宿泊費	16,500 円	×	0 泊	＝	0 円）
	（政務雑費	3,000 円	×	1 日	＝	3,000 円）
	（加減額1					0 円）
	（加減額2					0 円）
	（加減額3					0 円）
	2 付随する経費					0 円
	（参加費、資料代等					0 円）
	（手土産代　人数 0 人	円	×	箇所	＝	円）
	（その他1			）		0 円）
	（その他2			）		0 円）
	（その他3			）		0 円）

領収書No

10201033

調査研究費　　**旅費等支出計算書**　　会派分

旅行者 職氏名	三重県議会議員　　中川　正美　　印
用途	幼児問題調査
日程 及び 行き先	平成　27　年　5　月　26　日　～平成　27　年　5　月　26　日 三重　都・道・府・県　（郡）　津　市・町・村 （行き先の名称）三重県庁　ホテルグリンパーク津　三重県私学協会 三重短期大学
支出内訳	1　旅費　6,570　円 （運賃等1　0　円） （運賃等2　0　円） （運賃等3　0　円） （運賃等4　0　円） （運賃等5　0　円） （自家用車使用　30　円　×　119　km　＝　3,570　円） （宿泊費　16,500　円　×　0　泊　＝　0　円） （政務雑費　3,000　円　×　1　日　＝　3,000　円） （加減額1　0　円） （加減額2　0　円） （加減額3　0　円） 2　付随する経費　0　円 （参加費、資料代等　0　円） （手土産代　人数　0　人　　円　×　　箇所　＝　　円） （その他1　）　0　円） （その他2　）　0　円） （その他3　）　0　円）

領収書No

10201034

調査研究費　　# 旅費等支出計算書　　会派分

旅行者 職氏名	三重県議会議員　　中川　正美　印
用途	生活衛生問題調査
日程 及び 行き先	平成　27　年　5　月　28　日　～平成　27　年　5　月　28　日 三重　都・道・府・県　（郡）　津　市・町・村 （行き先の名称）アスト津　三重県庁　学校給食センター　津市役所
支出内訳	1 旅費　6,360 円 （運賃等1　0 円） （運賃等2　0 円） （運賃等3　0 円） （運賃等4　0 円） （運賃等5　0 円） （自家用車使用　30 円 × 112 km ＝ 3,360 円） （宿泊費　16,500 円 × 0 泊 ＝ 0 円） （政務雑費　3,000 円 × 1 日 ＝ 3,000 円） （加減額1　0 円） （加減額2　0 円） （加減額3　0 円） 2 付随する経費　0 円 （参加費、資料代等　0 円） （手土産代　人数 0 人　円 × 箇所 ＝　円） （その他1　）　0 円） （その他2　）　0 円） （その他3　）　0 円）

領収書No

調査研究費　　**旅費等支出計算書**　　会派分

旅行者 職氏名	三重県議会議員　　中川　正美 (中川)　　㊞
用途	医療問題調査
日程 及び 行き先	平成　27　年　5　月　29　日　～平成　27　年　5　月　29　日 奈良　都・道・府・県　（郡）　天理　市・町・村 （行き先の名称）天理市役所ほか
支出内訳	1 旅費　13,230 円 （運賃等1　高速代（久居～伊勢関）　1,440 円） （運賃等2　0 円） （運賃等3　0 円） （運賃等4　0 円） （運賃等5　0 円） （自家用車使用　30 円 × 293 km ＝ 8,790 円） （宿泊費　16,500 円 × 0 泊 ＝ 0 円） （政務雑費　3,000 円 × 1 日 ＝ 3,000 円） （加減額1　0 円） （加減額2　0 円） （加減額3　0 円） 2 付随する経費　0 円 （参加費、資料代等　0 円） （手土産代　人数 0 人　円 × 箇所 ＝　円） （その他1　）　0 円） （その他2　）　0 円） （その他3　）　0 円）

領収書No

10201036

JACCS カードご利用代金明細書

ご利用カード名	[redacted]
お客様番号	

・お客様の個人情報保護の為、「お客様番号」はカード番号とは異なる番号を使用しております。

今回のお支払金額合計	今回のお支払日
1,440 円	2015年 7月27日 (月)

ご 指 定 口 座

金融機関名	[redacted]
支店名	
科目・口座番号	
口座名義	

・ご指定口座へは金融機関の前営業日 7月24日 (金) 迄にご用意願います。
・弊社と本明細書記載以外のご契約があり、かつ、ご指定口座が同一の場合は、合算した金額にてご請求させていただきます。
・お客様の個人情報保護の為、ご指定口座の口座番号下3桁は＊で表示しております。

ラブリィポイント
ポイント有効期限:ポイント獲得月より2年

引換可能ポイント (A+B+C−D)	[redacted]
前月までの獲得ポイント (A)	[redacted]
当月獲得ポイント (B)	
★当月ポイントアップ (C)	
当月引換ポイント (D)	
前月期限切れポイント (D)	

ポイント失効予定のご案内 2015年 7月末日失効予定ポイント	[redacted]
2015年 8月末日失効予定ポイント	
お客様の２０１５年のショッピングご利用金額合計	

★ポイントアップ(ラブリィ☆アップステージ)についての詳細は
ジャックスホームページをご確認ください。

カードご利用可能枠	[redacted]
内 キャッシング	

ご利用明細

ご利用年月日	ご利用店名 Merchant Name / 現地通貨額 Amount in Local Currency	ご利用都市名など / 円換算レート Conversion Rate	ご利用者	支払開始年月	支払回数	ご利用金額(円)	手数料 利息(円)	今回のお支払金額(円)	お支払後残高(円)
	<<今回のお支払明細>>								
15 5 29	ETC 久居 −伊勢関	普通車	本人	15 7	1	720	0	720	
15 5 29	ETC 伊勢関 −久居	普通車	本人	15 7	1	720	0	720	

Web会員サービス interCom JACCS INTERCOM

便利なインターコムクラブにご登録ください!
インターネット上で24時間色々なサービスがご利用いただけます。
ジャックス 携帯からアクセス▶▶▶

今回のお支払金額合計 1440

ご利用代金明細書のご説明は、裏面をご覧くださ

10201037

調査研究費　　**旅費等支出計算書**　　会派分

旅行者 職氏名	三重県議会議員　　中川　正美　㊞
用途	司法問題調査
日程 及び 行き先	平成　27　年　5　月　30　日　～平成　27　年　5　月　30　日 三重　都・道・府・県　（郡）　津　市・町・村 （行き先の名称）ホテルグリーンパーク津　三重県弁護士会 三重県司法書士会館　三重県庁
支出内訳	1　旅費　6,960　円 （運賃等1　0　円） （運賃等2　0　円） （運賃等3　0　円） （運賃等4　0　円） （運賃等5　0　円） （自家用車使用　30　円　×　132　km　＝　3,960　円） （宿泊費　16,500　円　×　0　泊　＝　0　円） （政務雑費　3,000　円　×　1　日　＝　3,000　円） （加減額1　0　円） （加減額2　0　円） （加減額3　0　円） 2　付随する経費　0　円 （参加費、資料代等　0　円） （手土産代　人数　0　人　円　×　箇所　＝　円） （その他1　）　0　円） （その他2　）　0　円） （その他3　）　0　円）

領収書No

10201038

調査研究費　　**旅費等支出計算書**　　会派分

旅行者 職氏名	三重県議会議員　　中川　正美　㊞
用途	福祉問題調査
日程 及び 行き先	平成　27　年　5　月　31　日　～平成　27　年　5　月　31　日 三重　都・道・府・県　度会　（郡）　玉城　市・町・村 （行き先の名称）宮の里　弘樹苑　玉城町役場

支出内訳								
1 旅費							6,240	円
（運賃等1							0	円）
（運賃等2							0	円）
（運賃等3							0	円）
（運賃等4							0	円）
（運賃等5							0	円）
（自家用車使用	30	円	×	108	km	＝	3,240	円）
（宿泊費	16,500	円	×	0	泊	＝	0	円）
（政務雑費	3,000	円	×	1	日	＝	3,000	円）
（加減額1							0	円）
（加減額2							0	円）
（加減額3							0	円）
2 付随する経費							0	円
（参加費、資料代等							0	円）
（手土産代　人数 0 人		円	×		箇所	＝		円）
（その他1					）		0	円）
（その他2					）		0	円）
（その他3					）		0	円）

領収書No

10201039

調査研究費　　# 旅費等支出計算書　　会派分

旅行者 職氏名	三重県議会議員　　中川　正美　㊞
用途	エネルギー問題調査
日程 及び 行き先	平成　27　年　6　月　1　日　～平成　27　年　6　月　1　日 東京　都・道・府・県　（郡）　千代田区　市・町・村 （行き先の名称）経済産業省ほか
支出内訳	1 旅費　38,110 円 （運賃等1　近鉄（伊勢～名古屋）　5,540 円） （運賃等2　ＪＲ（名古屋～東京）　29,360 円） （運賃等3　0 円） （運賃等4　0 円） （運賃等5　0 円） （自家用車使用　30 円 × 7 km ＝ 210 円） （宿泊費　16,500 円 × 0 泊 ＝ 0 円） （政務雑費　3,000 円 × 1 日 ＝ 3,000 円） （加減額1　0 円） （加減額2　0 円） （加減額3　0 円） 2 付随する経費　0 円 （参加費、資料代等　0 円） （手土産代　人数 0 人　円 × 箇所 ＝　円） （その他1　）　0 円） （その他2　）　0 円） （その他3　）　0 円）

領収書No

調査研究費　　**旅費等支出計算書**　　会派分

旅行者 職氏名	三重県議会議員　　中川　正美　㊞
用途	産業問題調査
日程 及び 行き先	平成　27　年　6　月　2　日　～平成　27　年　6　月　2　日 三重　都・道・府・県　（郡）　志摩　市・町・村 （行き先の名称）志摩市役所　志摩市商工会
支出内訳	1 旅費　4,440 円 （運賃等1　0 円） （運賃等2　0 円） （運賃等3　0 円） （運賃等4　0 円） （運賃等5　0 円） （自家用車使用　30 円 × 48 km ＝ 1,440 円） （宿泊費　16,500 円 × 0 泊 ＝ 0 円） （政務雑費　3,000 円 × 1 日 ＝ 3,000 円） （加減額1　0 円） （加減額2　0 円） （加減額3　0 円） 2 付随する経費　0 円 （参加費、資料代等　0 円） （手土産代　人数 0 人　円 × 箇所 ＝ 円） （その他1　）　0 円） （その他2　）　0 円） （その他3　）　0 円）

領収書No

10201041

調査研究費　　**旅費等支出計算書**　　会派分

旅行者 職氏名	三重県議会議員　　中川　正美　㊞
用途	産業問題調査
日程 及び 行き先	平成　27　年　6　月　4　日　～平成　27　年　6　月　4　日 三重　都・道・府・県　度会　（郡）　度会　市・町・村 （行き先の名称）度会町役場　JA伊勢
支出内訳	1 旅費　4,620 円 （運賃等1　0 円） （運賃等2　0 円） （運賃等3　0 円） （運賃等4　0 円） （運賃等5　0 円） （自家用車使用　30 円 × 54 km ＝ 1,620 円） （宿泊費　16,500 円 × 0 泊 ＝ 0 円） （政務雑費　3,000 円 × 1 日 ＝ 3,000 円） （加減額1　0 円） （加減額2　0 円） （加減額3　0 円） 2 付随する経費　0 円 （参加費、資料代等　0 円） （手土産代　人数 0 人　円 × 箇所 ＝　円） （その他1　）　0 円） （その他2　）　0 円） （その他3　）　0 円）

領収書No

10201042

調査研究費

旅費等支出計算書

会派分

旅行者 職氏名	三重県議会議員　中川　正美　印					
用途	畜産問題調査					
日程 及び 行き先	平成　27　年　6　月　5　日　～平成　27　年　6　月　5　日 三重　都・道・府・県　（郡）　津　市・町・村 （行き先の名称）三重県猟友会　三重県教育文化会館　三重県庁　津保健所					
支出内訳	1 旅費					6,420 円
	（運賃等1					0 円）
	（運賃等2					0 円）
	（運賃等3					0 円）
	（運賃等4					0 円）
	（運賃等5					0 円）
	（自家用車使用	30 円	×	114 km	＝	3,420 円）
	（宿泊費	16,500 円	×	0 泊	＝	0 円）
	（政務雑費	3,000 円	×	1 日	＝	3,000 円）
	（加減額1					0 円）
	（加減額2					0 円）
	（加減額3					0 円）
	2 付随する経費					0 円
	（参加費、資料代等					0 円）
	（手土産代　人数 0 人	円	×	箇所	＝	円）
	（その他1			）		0 円）
	（その他2			）		0 円）
	（その他3			）		0 円）

領収書No

10201043

調査研究費　　**旅費等支出計算書**　　会派分

旅行者 職氏名	三重県議会議員　　中川　正美　　㊞
用途	青少年問題調査
日程 及び 行き先	平成　27　年　6　月　6　日　～平成　27　年　6　月　6　日 三重　都・道・府・県　（郡）　津　鈴鹿　市・町・村 （行き先の名称）三重県総合文化センター　三重県庁　三重県体育協会
支出内訳	1 旅費　6,750 円 （運賃等1　0 円） （運賃等2　0 円） （運賃等3　0 円） （運賃等4　0 円） （運賃等5　0 円） （自家用車使用　30 円 × 125 km ＝ 3,750 円） （宿泊費　16,500 円 × 0 泊 ＝ 0 円） （政務雑費　3,000 円 × 1 日 ＝ 3,000 円） （加減額1　0 円） （加減額2　0 円） （加減額3　0 円） 2 付随する経費　0 円 （参加費、資料代等　0 円） （手土産代　人数 0 人　円 × 箇所 ＝　円） （その他1　）　0 円） （その他2　）　0 円） （その他3　）　0 円）

領収書No

10201044

調査研究費　　# 旅費等支出計算書　　会派分

旅行者 職氏名	三重県議会議員　　中川　正美　㊞
用途	医療問題調査
日程 及び 行き先	平成　27　年　6　月　7　日　～平成　27　年　6　月　7　日 三重　都・道・府・県　（郡）　津　市・町・村 （行き先の名称）ベルセ島崎　三重県医師会館　三重県庁　三重県薬剤師会
支出内訳	1 旅費　6,570 円 （運賃等1　0 円） （運賃等2　0 円） （運賃等3　0 円） （運賃等4　0 円） （運賃等5　0 円） （自家用車使用　30 円 × 119 km ＝ 3,570 円） （宿泊費　16,500 円 × 0 泊 ＝ 0 円） （政務雑費　3,000 円 × 1 日 ＝ 3,000 円） （加減額1　0 円） （加減額2　0 円） （加減額3　0 円） 2 付随する経費　0 円 （参加費、資料代等　0 円） （手土産代　人数 0 人　円 × 箇所 ＝　円） （その他1　）　0 円） （その他2　）　0 円） （その他3　）　0 円）

領収書No

10201045

調査研究費　　# 旅費等支出計算書　　会派分

旅行者 職氏名	三重県議会議員　　中川　正美　印
用途	環境問題調査
日程 及び 行き先	平成　27　年　6　月　9　日　～平成　27　年　6　月　9　日 三重　都・道・府・県　（郡）　津　市・町・村 （行き先の名称）アスト津　三重県庁 三重大学 県立看護大学 三重県環境保全事業団
支出内訳	1 旅費　6,300 円 （運賃等1　0 円） （運賃等2　0 円） （運賃等3　0 円） （運賃等4　0 円） （運賃等5　0 円） （自家用車使用　30 円 × 110 km ＝ 3,300 円） （宿泊費　16,500 円 × 0 泊 ＝ 0 円） （政務雑費　3,000 円 × 1 日 ＝ 3,000 円） （加減額1　0 円） （加減額2　0 円） （加減額3　0 円） 2 付随する経費　0 円 （参加費、資料代等　0 円） （手土産代　人数 0 人　円 × 箇所 ＝　円） （その他1　）　0 円） （その他2　）　0 円） （その他3　）　0 円）

領収書No

調査研究費　　**旅費等支出計算書**　　会派分

旅行者 職氏名	三重県議会議員　　中川　正美　　㊞
用途	技能士問題調査
日程 及び 行き先	平成　27　年　6　月　11　日　～平成　27　年　6　月　11　日 三重　都・道・府・県　（郡）　津　市・町・村 （行き先の名称）三重県勤福会館　三重県板金会館　三重県木材協 三重県薬剤師会

支出内訳	1 旅費							6,480 円
	（運賃等1							0 円）
	（運賃等2							0 円）
	（運賃等3							0 円）
	（運賃等4							0 円）
	（運賃等5							0 円）
	（自家用車使用	30 円	×	116 km	=	3,480 円）		
	（宿泊費	16,500 円	×	0 泊	=	0 円）		
	（政務雑費	3,000 円	×	1 日	=	3,000 円）		
	（加減額1							0 円）
	（加減額2							0 円）
	（加減額3							0 円）
	2 付随する経費							0 円
	（参加費、資料代等							0 円）
	（手土産代　人数 0 人	円	×	箇所	=	円）		
	（その他1			）		0 円）		
	（その他2			）		0 円）		
	（その他3			）		0 円）		

領収書No

10201047

調査研究費　　**旅費等支出計算書**　　会派分

旅行者 職氏名	三重県議会議員　　中川　正美　㊞
用途	文化振興調査
日程 及び 行き先	平成　27　年　6　月　14　日　～平成　27　年　6　月　14　日 三重　都・道・府・県　（郡）　伊勢　市・町・村 （行き先の名称）イセトピア　伊勢市役所

支出内訳	1 旅費							4,620 円
	（運賃等1							0 円）
	（運賃等2							0 円）
	（運賃等3							0 円）
	（運賃等4							0 円）
	（運賃等5							0 円）
	（自家用車使用	30	円	×	54	km	＝	1,620 円）
	（宿泊費	16,500	円	×	0	泊	＝	0 円）
	（政務雑費	3,000	円	×	1	日	＝	3,000 円）
	（加減額1							0 円）
	（加減額2							0 円）
	（加減額3							0 円）
	2 付随する経費							0 円
	（参加費、資料代等							0 円）
	（手土産代　人数 0 人		円	×		箇所	＝	円）
	（その他1					）		0 円）
	（その他2					）		0 円）
	（その他3					）		0 円）

領収書No

10201048

調査研究費　　# 旅費等支出計算書　　会派分

旅行者 職氏名	三重県議会議員　中川　正美 ㊞							
用途	雇用問題調査							
日程 及び 行き先	平成　27　年　6　月　15　日　～平成　27　年　6　月　15　日 三重　都・道・府・県　度会　（郡）　玉城　市・町・村 （行き先の名称）玉城町役場　玉城町商工会							
支出内訳	1　旅費						4,290	円
	（運賃等1						0	円）
	（運賃等2						0	円）
	（運賃等3						0	円）
	（運賃等4						0	円）
	（運賃等5						0	円）
	（自家用車使用	30	円	×	43 km	＝	1,290	円）
	（宿泊費	16,500	円	×	0 泊	＝	0	円）
	（政務雑費	3,000	円	×	1 日	＝	3,000	円）
	（加減額1						0	円）
	（加減額2						0	円）
	（加減額3						0	円）
	2　付随する経費						0	円
	（参加費、資料代等						0	円）
	（手土産代　人数 0 人		円	×	箇所	＝		円）
	（その他1				）		0	円）
	（その他2				）		0	円）
	（その他3				）		0	円）

領収書No

調査研究費　　**旅費等支出計算書**　　会派分

旅行者 職氏名	三重県議会議員　　中川　正美　　㊞
用途	エネルギー問題調査
日程 及び 行き先	平成　27　年　6　月　18　日　～平成　27　年　6　月　18　日 三重　都・道・府・県　（郡）　津　市・町・村 （行き先の名称）陸上自衛隊久居駐屯地　三重県総合文化センター 中部電力
支出内訳	1 旅費　6,630 円 （運賃等1　0 円） （運賃等2　0 円） （運賃等3　0 円） （運賃等4　0 円） （運賃等5　0 円） （自家用車使用　30 円 × 121 km ＝ 3,630 円） （宿泊費　16,500 円 × 0 泊 ＝ 0 円） （政務雑費　3,000 円 × 1 日 ＝ 3,000 円） （加減額1　0 円） （加減額2　0 円） （加減額3　0 円） 2 付随する経費　0 円 （参加費、資料代等　0 円） （手土産代　人数 0 人　円 × 箇所 ＝　円） （その他1　）　0 円） （その他2　）　0 円） （その他3　）　0 円）

領収書No

10201050

調査研究費　　**旅費等支出計算書**　　会派分

旅行者 職氏名	三重県議会議員　　中川　正美　㊞
用途	農業問題調査
日程 及び 行き先	平成　27　年　6　月　20　日　～平成　27　年　6　月　20　日 三重　都・道・府・県　（郡）　伊勢　市・町・村 （行き先の名称）イセシティ―ホテルほか　伊勢商工会議所
支出内訳	1 旅費　4,620　円 （運賃等1　0　円） （運賃等2　0　円） （運賃等3　0　円） （運賃等4　0　円） （運賃等5　0　円） （自家用車使用　30　円　×　54　km　＝　1,620　円） （宿泊費　16,500　円　×　0　泊　＝　0　円） （政務雑費　3,000　円　×　1　日　＝　3,000　円） （加減額1　0　円） （加減額2　0　円） （加減額3　0　円） 2 付随する経費　0　円 （参加費、資料代等　0　円） （手土産代　人数　0　人　円　×　箇所　＝　円） （その他1　）　0　円） （その他2　）　0　円） （その他3　）　0　円）

領収書No

10201051

調査研究費　　# 旅費等支出計算書　　会派分

旅行者 職氏名	三重県議会議員　　中川　正美　㊞							
用途	武道振興調査							
日程 及び 行き先	平成　27　年　6　月　21　日　～平成　27　年　6　月　21　日 三重　都・道・府・県　（郡）　津　鈴鹿　市・町・村 （行き先の名称）久居体育館　津南警察署　県PTA連合会 国際交流センター　県体育協会							
支出内訳	1　旅費							6,720　円
	（運賃等1							0　円）
	（運賃等2							0　円）
	（運賃等3							0　円）
	（運賃等4							0　円）
	（運賃等5							0　円）
	（自家用車使用	30	円	×	124	km	＝	3,720　円）
	（宿泊費	16,500	円	×	0	泊	＝	0　円）
	（政務雑費	3,000	円	×	1	日	＝	3,000　円）
	（加減額1							0　円）
	（加減額2							0　円）
	（加減額3							0　円）
	2　付随する経費							0　円
	（参加費、資料代等							0　円）
	（手土産代　人数 0 人		円	×		箇所	＝	円）
	（その他1					）		0　円）
	（その他2					）		0　円）
	（その他3					）		0　円）

領収書No

10201052

調査研究費　　# 旅費等支出計算書　　会派分

旅行者 職氏名	三重県議会議員　　中川　正美　　㊞
用途	土地改良問題調査
日程 及び 行き先	平成　27　年　6　月　22　日　～平成　27　年　6　月　22　日 三重　都・道・府・県　（郡）　津　市・町・村 （行き先の名称）三重県土地改良事業団　三重県庁　三重県農協会館 アスト津　三重県管工業協会
支出内訳	1 旅費　6,480 円 （運賃等1　0 円） （運賃等2　0 円） （運賃等3　0 円） （運賃等4　0 円） （運賃等5　0 円） （自家用車使用　30 円 × 116 km ＝ 3,480 円） （宿泊費　16,500 円 × 0 泊 ＝ 0 円） （政務雑費　3,000 円 × 1 日 ＝ 3,000 円） （加減額1　0 円） （加減額2　0 円） （加減額3　0 円） 2 付随する経費　0 円 （参加費、資料代等　0 円） （手土産代　人数 0 人　円 × 箇所 ＝　円） （その他1　）　0 円） （その他2　）　0 円） （その他3　）　0 円）

領収書No

10201053

調査研究費　　**旅費等支出計算書**　　会派分

旅行者 職氏名	三重県議会議員　　中川　正美　　㊞
用途	観光問題調査
日程 及び 行き先	平成　27　年　6　月　24　日　～平成　27　年　6　月　24　日 三重　都・道・府・県　（郡）　熊野　市・町・村 （行き先の名称）熊野市役所　熊野商工会議所
支出内訳	1 旅費　10,110 円 （運賃等1　0 円） （運賃等2　0 円） （運賃等3　0 円） （運賃等4　0 円） （運賃等5　0 円） （自家用車使用　30 円 × 237 km ＝ 7,110 円） （宿泊費　16,500 円 × 0 泊 ＝ 0 円） （政務雑費　3,000 円 × 1 日 ＝ 3,000 円） （加減額1　0 円） （加減額2　0 円） （加減額3　0 円） 2 付随する経費　0 円 （参加費、資料代等　0 円） （手土産代　人数 0 人　円 × 箇所 ＝　円） （その他1　）　0 円） （その他2　）　0 円） （その他3　）　0 円）

領収書No

10201054

調査研究費　　# 旅費等支出計算書　　会派分

旅行者 職氏名	三重県議会議員　　中川　正美　㊞
用途	サイクリング振興調査
日程 及び 行き先	平成　27　年　6　月　25　日　～平成　27　年　6　月　25　日 三重　都・道・府・県　（郡）　津　市・町・村 （行き先の名称）三重県サイクリング協会　三重県庁　三重大学 三重県交通安全協会

支出内訳								
1 旅費							6,690	円
（運賃等1							0	円）
（運賃等2							0	円）
（運賃等3							0	円）
（運賃等4							0	円）
（運賃等5							0	円）
（自家用車使用	30	円	×	123	km	＝	3,690	円）
（宿泊費	16,500	円	×	0	泊	＝	0	円）
（政務雑費	3,000	円	×	1	日	＝	3,000	円）
（加減額1							0	円）
（加減額2							0	円）
（加減額3							0	円）
2 付随する経費							0	円
（参加費、資料代等							0	円）
（手土産代　人数 0 人		円	×		箇所	＝		円）
（その他1					）		0	円）
（その他2					）		0	円）
（その他3					）		0	円）

領収書No

10201055

調査研究費　　**旅費等支出計算書**　　会派分

旅行者 職氏名	三重県議会議員　　中川　正美　㊞
用途	文化振興調査
日程 及び 行き先	平成　27　年　6　月　27　日　～平成　27　年　6　月　27　日 三重　都・道・府・県　（郡）　松阪　市・町・村 （行き先の名称）松阪公民館　松阪市役所
支出内訳	1 旅費　5,670 円 （運賃等1　0 円） （運賃等2　0 円） （運賃等3　0 円） （運賃等4　0 円） （運賃等5　0 円） （自家用車使用　30 円 × 89 km ＝ 2,670 円） （宿泊費　16,500 円 × 0 泊 ＝ 0 円） （政務雑費　3,000 円 × 1 日 ＝ 3,000 円） （加減額1　0 円） （加減額2　0 円） （加減額3　0 円） 2 付随する経費　0 円 （参加費、資料代等　0 円） （手土産代　人数 0 人　円 × 箇所 ＝　円） （その他1　）　0 円） （その他2　）　0 円） （その他3　）　0 円）

領収書No

10201056

調査研究費　　**旅費等支出計算書**　　会派分

旅行者 職氏名	三重県議会議員　　中川　正美　　㊞
用途	医療問題調査
日程 及び 行き先	平成　27　年　6　月　28　日　～平成　27　年　6　月　28　日 奈良　都・道・府・県　（郡）　天理　市・町・村 （行き先の名称）天理憩の家ほか
支出内訳	1　旅費　13,320　円 （運賃等1　高速（伊勢本線～伊勢関）　1,360　円） （運賃等2　高速（伊勢関～久居）　500　円） （運賃等3　0　円） （運賃等4　0　円） （運賃等5　0　円） （自家用車使用　30　円　×　282　km　＝　8,460　円） （宿泊費　16,500　円　×　0　泊　＝　0　円） （政務雑費　3,000　円　×　1　日　＝　3,000　円） （加減額1　0　円） （加減額2　0　円） （加減額3　0　円） 2　付随する経費　0　円 （参加費、資料代等　0　円） （手土産代　人数　0　人　　円　×　　箇所　＝　　円） （その他1　）　0　円） （その他2　）　0　円） （その他3　）　0　円）

領収書No

10201057

JACCS カードご利用代金明細書　　2015年 8月11日作成

〒16-0001
伊勢市 大湊町 220-22

伸川 正美 様

1-01355-18656（442）15 8
10-58-20-211 （0227441）
58202 1508131 1L001/001 0017864#

ご利用カード名 [redacted]
お客様番号
・お客様の個人情報保護の為、「お客様番号」はカード番号とは異なる番号を使用しております。

今回のお支払金額合計
(A)+(B) [redacted]
今回のお支払日
2015年 8月27日（木）

ご指定口座 [redacted]
・ご指定口座へは金融機関の前営業日 8月26日（水）迄にご用意願います。
・弊社と本明細書記載以外のご契約があり、かつ、ご指定口座が同一の場合は、合算した金額にてご請求させていただきます。
・お客様の個人情報保護の為、ご指定口座の口座番号下3桁は＊で表示しております。

いつもご利用いただきまして誠にありがとうございます。今回のお支払内容とご利用明細をご案内申し上げますのでご確認下さい。

カードご利用可能枠 [redacted]
内 キャッシング

株式会社ジャックス 大阪カスタマーセンター
〒560-0082
豊中市 新千里東町 1丁目5-3
千里朝日阪急ビル5F
登録番号 北海道財務局長（11）第00007号
協会番号 日本貸金業協会会員 第000008号

ラブリィポイント

	ポイント有効期限	ポイント獲得月から2年
引換可能ポイント (A+B+C-D) [redacted]	前月までの獲得ポイント (A)	[redacted]
	当月獲得ポイント (B)	
	★当月ポイントアップ (C)	
	当月引換ポイント (D)	
	前月期限切れポイント (D)	
ポイント失効予定のご案内	2015年 8月末日失効予定ポイント	
	2015年11月末日失効予定ポイント	

★ポイントアップラブリィポイントのご案内 2015年 8月11日現在
1. 2015年 2月～2016年 1月に適用されるポイントアップはございません。

	年間ご利用金額合計	ステージ	★ポイントアップ率
	300万円以上	ロイヤル	100%UP
	200万円以上	プラチナ	90%UP
	150万円以上	ゴールド	80%UP
	100万円以上	シルバー	70%UP
	50万円以上	ブロンズ	50%UP
	20万円以上	ーーーー	40%UP

※ステージによりポイントアップ率が変わります。
詳しくはインターネットでご確認ください。
2. お客様の2015年のショッピングご利用金額合計 [redacted]
3. ポイント40%UPまで あと

お問い合わせ先 平日 9:30～17:30
ジャックス
大阪カスタマーセンター TEL 0570-00-5599
※電話番号はお間違えのないようにおかけ下さい。
※自動音声で承りますので、カードと暗証番号をご用意のうえ、ご利用下さい。
詳しいご利用方法は、封筒または明細書裏面をご覧下さい。
※ナビダイヤルがご利用いただけない場合は、06-6872-6111へどうぞ。

ジャックス インターコムクラブ
各種照会・ご登録情報の変更・資料請求がパソコン・携帯電話から可能です。ご登録（無料）の上、ご利用下さい。（一部カードにつきましてはご利用いただけない場合がございます。）
パソコン http://www.jaccs.co.jp/
携帯電話 i-mode、EZweb、Yahoo!ケータイの公式メニューからご利用いただけます。

10201058

1 ご利用明細（リボルビング払の明細は新規ご利用分のみ表示しております）

1/ 1

ご利用年月日	ご利用店名 Merchant Name / 現地通貨額 Amount In Local Currency	ご利用都市名など / 円換算レート Conversion Rate	ご利用者	支払開始年月	支払回数	今回例回目	ご利用金額（円）	手数料・利息（円）	今回のお支払金額（円）	お支払後残高（円）	ポイント
	＜＜今回のお支払明細＞＞										0#
15 628	ETC特割伊勢本線	－伊勢関 普通車	本人	15 8	1	1	1360	0	1360		0#
15 628	ETC特割伊勢関	－久居・ 普通車	本人	15 8	1	1	500	0	500		0#

リボルビング払の今回のお支払金額は 2 をご覧下さい。

1回・2回・分割・ボーナス払の今回お支払金額小計（A） [redacted]
リボルビング払の今回お支払金額小計 （B）

2 リボルビング払のお支払内訳（単位：円）

前回お支払後元本残高			
諸費用			
今回ご利用金額			
諸費用			
今回お支払金額 [redacted]			
内 元本			
内 手数料・利息			
内 諸費用			
お支払後残高			

3 リボルビング払のご登録内容

	ショッピング
ご返済方式	元金定額
ご返済コース	残高スライド
ボーナス加算月	
ボーナス加算金額（率）	
手数料率・利率	月利 1.250%

4 お支払予定表（単位：円）

お支払年月日	お支払予定金額 1回・2回・分割・ボーナス払	リボルビング払	合計金額
以降合計			

お支払予定金額は新規ご利用等がなかった場合の、月々のお支払予定金額です。
7ヵ月目以降は次回より順次ご案内致します。

ご利用代金明細 のご説明

ご利用金額は原則毎月末日に締切、翌月27日（金融機関休業日の場合は翌営業日）のお支払いとなりますが、加盟店からの売上データ等が遅れて届いた場合には、翌月以降にずれ込むことがあります。

●ご利用年月日……カードのご利用年月日です。ただし、事務上の都合により実際のご利用年月日と異なる場合がございますのでご了承ください。
●ご利用店名・ご利用都市名など……ご利用いただきました加盟店名称です。Visa・MasterCard・JCBカード会員のお客様で海外ショッピングご利用の際には、上段にご利用都市名など、下段に現地通貨額、円換算レートを表示しています。なお、年率と表示がある場合は、キャッシングにおける利息の実質年率を表しています。
●ご利用者……ご利用いただいたのがご本人会員かご家族会員かを表示しています。
●支払回数……1=1回払 10=10回払 B1=ボーナス1回払
B2=ボーナス2回払 リボ=リボルビング払
●手数料・利息……ご利用金額に対する手数料・利息の総額を表示しています。
●お支払総額……ご利用代金と手数料・利息の合計金額を表示しています。分割払い（リボを除く）の場合、お支払いが完了するまで毎月お支払総額は表示されます。
●ポイント……今回の獲得ポイント対象明細に"＊"または"S"を表示しています。
○本書面におけるショッピング利用に係る用語は、割賦販売法が定める以下の用語のことをいいます。
◆[手数料]→[包括信用購入あっせんの手数料]
2回・分割・ボーナス払に係る[お支払金額／お支払予定金額]→[分割支払金]
リボルビング払に係る[お支払金額／お支払予定金額]→[弁済金]
[ご利用金額]→[現金価格]
○海外ご利用分の換算レートについて
海外でご利用されたときの日本円への換算は、カードをご利用された日の換算レートではなく、下記換算レートを使用しています。
◆Visaカード・MasterCardの場合は、VisaまたはMasterCardの決済センターで売上データを処理した日に適用された換算レートに海外利用に伴う事務処理費用として1.63%を加算したレート。
◆JCBカードの場合は、ご利用いただいた加盟店ないしは提携金融機関に代金を支払った時点での換算レートに海外利用に伴う事務処理費用として1.60%を加算したレート。

調査研究費　　**旅費等支出計算書**　　会派分

旅行者 職氏名	三重県議会議員　　中川　正美　　㊞					
用途	農業振興問題調査					
日程 及び 行き先	平成　27　年　6　月　29　日　～平成　27　年　6　月　29　日 ・　三重　　都・道・府・県　　（郡）　　津　　市・町・村 （行き先の名称）三重県農協中央会　三重県庁　津市役所　三重県漁連 三重県畜産協会					
支出内訳	1 旅費					6,570 円
	（運賃等1					0 円）
	（運賃等2					0 円）
	（運賃等3					0 円）
	（運賃等4					0 円）
	（運賃等5					0 円）
	（自家用車使用	30 円	×	119 km	＝	3,570 円）
	（宿泊費	16,500 円	×	0 泊	＝	0 円）
	（政務雑費	3,000 円	×	1 日	＝	3,000 円）
	（加減額1					0 円）
	（加減額2					0 円）
	（加減額3					0 円）
	2 付随する経費					0 円
	（参加費、資料代等					0 円）
	（手土産代　人数 0 人	円	×	箇所	＝	円）
	（その他1			）		0 円）
	（その他2			）		0 円）
	（その他3			）		0 円）

領収書No

10201059

調査研究費　　**旅費等支出計算書**　　会派分

旅行者 職氏名	三重県議会議員　　中川　正美　　㊞
用途	福祉問題調査
日程 及び 行き先	平成　27　年　7　月　1　日　～平成　27　年　7　月　1　日 三重　都・道・府・県　（郡）　津　市・町・村 （行き先の名称）三重県社会福祉協議会　三重県庁 県立こころの医療センター

支出内訳	1 旅費						6,300	円
	（運賃等1						0	円）
	（運賃等2						0	円）
	（運賃等3						0	円）
	（運賃等4						0	円）
	（運賃等5						0	円）
	（自家用車使用	30	円	×	110 km	＝	3,300	円）
	（宿泊費	16,500	円	×	0 泊	＝	0	円）
	（政務雑費	3,000	円	×	1 日	＝	3,000	円）
	（加減額1						0	円）
	（加減額2						0	円）
	（加減額3						0	円）
	2 付随する経費						0	円
	（参加費、資料代等						0	円）
	（手土産代　人数 0 人		円	×	箇所	＝		円）
	（その他1				）		0	円）
	（その他2				）		0	円）
	（その他3				）		0	円）

領収書No

10201060

調査研究費　　**旅費等支出計算書**　　会派分

旅行者 職氏名	三重県議会議員　　中川　正美 ㊞
用途	高齢者問題調査
日程 及び 行き先	平成　27　年　7　月　2　日　～平成　27　年　7　月　2　日 三重　都・道・府・県　（郡）　伊勢　市・町・村 （行き先の名称）新高公民館　伊勢市役所
支出内訳	1 旅費　4,050 円 （運賃等1　0 円） （運賃等2　0 円） （運賃等3　0 円） （運賃等4　0 円） （運賃等5　0 円） （自家用車使用　30 円 × 35 km ＝ 1,050 円） （宿泊費　16,500 円 × 0 泊 ＝ 0 円） （政務雑費　3,000 円 × 1 日 ＝ 3,000 円） （加減額1　0 円） （加減額2　0 円） （加減額3　0 円） 2 付随する経費　0 円 （参加費、資料代等　0 円） （手土産代　人数 0 人　円 × 箇所 ＝　円） （その他1　）　0 円） （その他2　）　0 円） （その他3　）　0 円）

領収書No

10201061

調査研究費　　**旅費等支出計算書**　　会派分

旅行者 職氏名	三重県議会議員　　中川　正美　㊞
用途	道路問題調査
日程 及び 行き先	平成　27　年　7　月　3　日　～平成　27　年　7　月　3　日 東京　都・道・府・県　（郡）　千代田区　市・町・村 （行き先の名称）観光庁ほか
支出内訳	1 旅費　38,110 円 （運賃等1　近鉄（伊勢市～名古屋）　5,540 円） （運賃等2　ＪＲ（名古屋～東京）　29,360 円） （運賃等3　0 円） （運賃等4　0 円） （運賃等5　0 円） （自家用車使用　30 円 × 7 km ＝ 210 円） （宿泊費　16,500 円 × 0 泊 ＝ 0 円） （政務雑費　3,000 円 × 1 日 ＝ 3,000 円） （加減額1　0 円） （加減額2　0 円） （加減額3　0 円） 2 付随する経費　0 円 （参加費、資料代等　0 円） （手土産代　人数 0 人　円 × 箇所 ＝　円） （その他1　）　0 円） （その他2　）　0 円） （その他3　）　0 円）

領収書No

10201062

調査研究費

旅費等支出計算書

会派分

旅行者 職氏名	三重県議会議員　中川　正美　㊞
用途	産業問題調査
日程 及び 行き先	平成　27　年　7　月　6　日　～平成　27　年　7　月　6　日 三重　都・道・府・県　（郡）　松阪　市・町・村 （行き先の名称）松阪市役所　松阪県税事務所

支出内訳	1 旅費						4,950	円
	（運賃等1						0	円）
	（運賃等2						0	円）
	（運賃等3						0	円）
	（運賃等4						0	円）
	（運賃等5						0	円）
	（自家用車使用	30	円	×	65 km	＝	1,950	円）
	（宿泊費	16,500	円	×	0 泊	＝	0	円）
	（政務雑費	3,000	円	×	1 日	＝	3,000	円）
	（加減額1						0	円）
	（加減額2						0	円）
	（加減額3						0	円）
	2 付随する経費						0	円
	（参加費、資料代等						0	円）
	（手土産代　人数 0 人		円	×	箇所	＝		円）
	（その他1				）		0	円）
	（その他2				）		0	円）
	（その他3				）		0	円）

領収書No

10201063

調査研究費

旅費等支出計算書

会派分

旅行者 職氏名	三重県議会議員　中川　正美　㊞
用途	道路問題調査
日程 及び 行き先	平成　27　年　7　月　7　日　～平成　27　年　7　月　7　日 三重　都・道・府・県　（郡）　志摩　市・町・村 （行き先の名称）志摩市役所　三重県志摩庁舎

支出内訳	1 旅費							4,680 円
	（運賃等1							0 円）
	（運賃等2							0 円）
	（運賃等3							0 円）
	（運賃等4							0 円）
	（運賃等5							0 円）
	（自家用車使用	30	円	×	56	km	＝	1,680 円）
	（宿泊費	16,500	円	×	0	泊	＝	0 円）
	（政務雑費	3,000	円	×	1	日	＝	3,000 円）
	（加減額1							0 円）
	（加減額2							0 円）
	（加減額3							0 円）
	2 付随する経費							0 円
	（参加費、資料代等							0 円）
	（手土産代　人数 0 人		円	×		箇所	＝	円）
	（その他1					）		0 円）
	（その他2					）		0 円）
	（その他3					）		0 円）

領収書No

10201064

調査研究費

旅費等支出計算書

会派分

旅行者 職氏名	三重県議会議員　　中川　正美　　㊞
用途	私学問題調査
日程 及び 行き先	平成　27　年　7　月　8　日　～平成　27　年　7　月　8　日 三重　都・道・府・県　（郡）　津　市・町・村 （行き先の名称）三重県私学協会　三重県庁　県PTA連合会 県レクリエーション協会

支出内訳	1 旅費						6,420	円
	（運賃等1						0	円）
	（運賃等2						0	円）
	（運賃等3						0	円）
	（運賃等4						0	円）
	（運賃等5						0	円）
	（自家用車使用	30	円	×	114 km	＝	3,420	円）
	（宿泊費	16,500	円	×	0 泊	＝	0	円）
	（政務雑費	3,000	円	×	1 日	＝	3,000	円）
	（加減額1						0	円）
	（加減額2						0	円）
	（加減額3						0	円）
	2 付随する経費						0	円
	（参加費、資料代等						0	円）
	（手土産代　人数 0 人		円	×	箇所	＝		円）
	（その他1				）		0	円）
	（その他2				）		0	円）
	（その他3				）		0	円）

領収書No

10201065

調査研究費　　# 旅費等支出計算書　　会派分

旅行者 職氏名	三重県議会議員　　中川　正美 ㊞
用途	交通問題調査
日程 及び 行き先	平成　27　年　7　月　9　日　～平成　27　年　7　月　9　日 三重　都・道・府・県　（郡）　津　鈴鹿　市・町・村 （行き先の名称）三重県警、津警察署、鈴鹿警察署

支出内訳							
1 旅費							6,870 円
（運賃等1							0 円）
（運賃等2							0 円）
（運賃等3							0 円）
（運賃等4							0 円）
（運賃等5							0 円）
（自家用車使用	30	円	×	129	km	＝	3,870 円）
（宿泊費	16,500	円	×	0	泊	＝	0 円）
（政務雑費	3,000	円	×	1	日	＝	3,000 円）
（加減額1							0 円）
（加減額2							0 円）
（加減額3							0 円）
2 付随する経費							0 円
（参加費、資料代等							0 円）
（手土産代　人数 0 人		円	×		箇所	＝	円）
（その他1					）		0 円）
（その他2					）		0 円）
（その他3					）		0 円）

領収書No

10201066

調査研究費　　# 旅費等支出計算書　　会派分

旅行者 職氏名	三重県議会議員　　中川　正美　㊞
用途	青少年問題調査
日程 及び 行き先	平成　27　年　7　月　10　日　～平成　27　年　7　月　10　日 三重　都・道・府・県　（郡）　津　市・町・村 （行き先の名称）三重県総合文化センター　三重県庁　みえ夢学園高校

支出内訳	1 旅費						6,360	円
	（運賃等1						0	円）
	（運賃等2						0	円）
	（運賃等3						0	円）
	（運賃等4						0	円）
	（運賃等5						0	円）
	（自家用車使用	30	円	×	112 km	＝	3,360	円）
	（宿泊費	16,500	円	×	0 泊	＝	0	円）
	（政務雑費	3,000	円	×	1 日	＝	3,000	円）
	（加減額1						0	円）
	（加減額2						0	円）
	（加減額3						0	円）
	2 付随する経費						0	円
	（参加費、資料代等						0	円）
	（手土産代　人数 0 人		円	×	箇所	＝		円）
	（その他1				）		0	円）
	（その他2				）		0	円）
	（その他3				）		0	円）

領収書No

10201067

調査研究費　　**旅費等支出計算書**　　会派分

旅行者 職氏名	三重県議会議員　　中川　正美　　㊞
用途	酒販問題調査
日程 及び 行き先	平成　27　年　7　月　14　日　～平成　27　年　7　月　14　日 三重　都・道・府・県　（郡）　津　市・町・村 （行き先の名称）三重県酒販組合　三重県庁　三重コープ産業(株) 三重労働局
支出内訳	1 旅費　6,270 円 （運賃等1　0 円） （運賃等2　0 円） （運賃等3　0 円） （運賃等4　0 円） （運賃等5　0 円） （自家用車使用　30 円 × 109 km ＝ 3,270 円） （宿泊費　16,500 円 × 0 泊 ＝ 0 円） （政務雑費　3,000 円 × 1 日 ＝ 3,000 円） （加減額1　0 円） （加減額2　0 円） （加減額3　0 円） 2 付随する経費　0 円 （参加費、資料代等　0 円） （手土産代　人数 0 人　円 × 箇所 ＝　円） （その他1　）　0 円） （その他2　）　0 円） （その他3　）　0 円）

領収書No

10201068

調査研究費　　# 旅費等支出計算書　　会派分

旅行者 職氏名	三重県議会議員　　中川　正美　　㊞
用途	環境問題調査
日程 及び 行き先	平成　27　年　7　月　15　日　～平成　27　年　7　月　15　日 三重　都・道・府・県　（郡）　津　市・町・村 （行き先の名称）アスト津　三重県庁　三重テレビ放送　三重短大

支出内訳	1 旅費							6,450 円
	（運賃等1							0 円）
	（運賃等2							0 円）
	（運賃等3							0 円）
	（運賃等4							0 円）
	（運賃等5							0 円）
	（自家用車使用	30	円	×	115	km	＝	3,450 円）
	（宿泊費	16,500	円	×	0	泊	＝	0 円）
	（政務雑費	3,000	円	×	1	日	＝	3,000 円）
	（加減額1							0 円）
	（加減額2							0 円）
	（加減額3							0 円）
	2 付随する経費							0 円
	（参加費、資料代等							0 円）
	（手土産代　人数 0 人		円	×		箇所	＝	円）
	（その他1					）		0 円）
	（その他2					）		0 円）
	（その他3					）		0 円）

領収書No

10201069

調査研究費　　**旅費等支出計算書**　　会派分

旅行者 職氏名	三重県議会議員　　中川　正美　　㊞
用途	教育問題調査
日程 及び 行き先	平成　27　年　7　月　16　日　～平成　27　年　7　月　16　日 三重　都・道・府・県　（郡）　津　市・町・村 （行き先の名称）三重県総合文化センター　三重県議会議事堂　白山高校
支出内訳	1 旅費　6,510 円 （運賃等1　0 円） （運賃等2　0 円） （運賃等3　0 円） （運賃等4　0 円） （運賃等5　0 円） （自家用車使用　30 円 × 117 km ＝ 3,510 円） （宿泊費　16,500 円 × 0 泊 ＝ 0 円） （政務雑費　3,000 円 × 1 日 ＝ 3,000 円） （加減額1　0 円） （加減額2　0 円） （加減額3　0 円） 2 付随する経費　0 円 （参加費、資料代等　0 円） （手土産代　人数 0 人　円 × 箇所 ＝ 円） （その他1　）　0 円） （その他2　）　0 円） （その他3　）　0 円）

領収書No

10201070

調査研究費　　# 旅費等支出計算書　　会派分

旅行者 職氏名	三重県議会議員　　中川　正美　　印
用途	サイクリング問題調査
日程 及び 行き先	平成　27　年　7　月　17　日　～平成　27　年　7　月　17　日 三重　都・道・府・県　（郡）　津　市・町・村 （行き先の名称）三重県サイクリング協会　三重県庁　三重交通(株)　アスト津

支出内訳	1 旅費						6,540	円
	（運賃等1						0	円）
	（運賃等2						0	円）
	（運賃等3						0	円）
	（運賃等4						0	円）
	（運賃等5						0	円）
	（自家用車使用	30	円	×	118 km	＝	3,540	円）
	（宿泊費	16,500	円	×	0 泊	＝	0	円）
	（政務雑費	3,000	円	×	1 日	＝	3,000	円）
	（加減額1						0	円）
	（加減額2						0	円）
	（加減額3						0	円）
	2 付随する経費						0	円
	（参加費、資料代等						0	円）
	（手土産代　人数 0 人		円	×	箇所	＝		円）
	（その他1				）		0	円）
	（その他2				）		0	円）
	（その他3				）		0	円）

領収書No

10201071

調査研究費　　**旅費等支出計算書**　　会派分

旅行者 職氏名	三重県議会議員　　中川　正美　印
用途	産業問題調査
日程 及び 行き先	平成　27　年　7　月　21　日　～平成　27　年　7　月　21　日 三重　都・道・府・県　（郡）　津　市・町・村 （行き先の名称）三重県商工会議所　三重県庁　三重農林建設(株) 三重県砂利連

支出内訳								
1 旅費							6,540	円
（運賃等1							0	円）
（運賃等2							0	円）
（運賃等3							0	円）
（運賃等4							0	円）
（運賃等5							0	円）
（自家用車使用	30	円	×	118	km	＝	3,540	円）
（宿泊費	16,500	円	×	0	泊	＝	0	円）
（政務雑費	3,000	円	×	1	日	＝	3,000	円）
（加減額1							0	円）
（加減額2							0	円）
（加減額3							0	円）
2 付随する経費							0	円
（参加費、資料代等							0	円）
（手土産代　人数 0 人		円	×		箇所	＝		円）
（その他1					）		0	円）
（その他2					）		0	円）
（その他3					）		0	円）

領収書No

10201072

調査研究費　　**旅費等支出計算書**　　会派分

旅行者 職氏名	三重県議会議員　　中川　正美　㊞
用途	医療問題調査
日程 及び 行き先	平成　27　年　7　月　22　日　～平成　27　年　7　月　22　日 奈良　都・道・府・県　（郡）　天理　市・町・村 （行き先の名称）天理市役所ほか
支出内訳	1 旅費　12,890 円 （運賃等1　高速（久居～伊勢関）　720 円） （運賃等2　高速（伊勢関～津）　560 円） （運賃等3　0 円） （運賃等4　0 円） （運賃等5　0 円） （自家用車使用　30 円 × 287 km ＝ 8,610 円） （宿泊費　16,500 円 × 0 泊 ＝ 0 円） （政務雑費　3,000 円 × 1 日 ＝ 3,000 円） （加減額1　0 円） （加減額2　0 円） （加減額3　0 円） 2 付随する経費　0 円 （参加費、資料代等　0 円） （手土産代　人数 0 人　円 × 箇所 ＝　円） （その他1　）　0 円） （その他2　）　0 円） （その他3　）　0 円）

領収書No

10201073

JACCS カードご利用代金明細書

2015年 9月11日作成

516-0001

伊勢市 大湊町 220-22

中川 正美 様

11-01355-18656 (442) 15 9
210-58-20-211 (0241114)
158202 1509131 1L001/001 0008695#

いつもご利用いただきまして誠にありがとうございます。今回のお支払内容とご利用明細をご案内申し上げますのでご確認下さい。

ご利用カード名	[redacted]
お客様番号	

・お客様の個人情報保護の為、「お客様番号」はカード番号とは異なる番号を使用しております。

今回のお支払金額合計	
(A)+(B)	1,280円
今回のお支払日	2015年 9月28日 (月)

ご指定口座 [redacted]

・ご指定口座へは金融機関の前営業日 9月25日 (金) 迄にご用意願います

・弊社と本明細書記載以外のご契約があり、かつ、ご指定口座が同一の場合は、合算した金額にてご請求させていただきます。
・お客様の個人情報保護の為、ご指定口座の口座番号下3桁は＊で表示しております。

カードご利用可能枠	[redacted]
内 キャッシング	

株式会社ジャックス 大阪カスタマーセンター
〒560-0082
豊中市 新千里東町 1丁目5-3
千里朝日阪急ビル5F

登録番号 北海道財務局長(11)第00007号
協会番号 日本貸金業協会会員 第000008号

ラブリィポイント	ポイント有効期限	ポイント獲得月から2年

引換可能ポイント (A+B+C−D)		
[redacted]	前月までの獲得ポイント	(A)
	当月獲得ポイント	(B)
	☆当月ポイントアップ	(C)
	当月引換ポイント	(D)
	前月期限切れポイント	(D)

ポイント失効予定のご案内		
	2015年11月末日失効予定ポイント	
	2015年12月末日失効予定ポイント	

☆ポイントアップ「ラブリィ☆アップステージ」のご案内 2015年 9月11日現在

1. 2015年 2月~2016年 1月に適用されるポイントアップはございません。

	年間ご利用金額合計	ステージ	★ポイントアップ率
	300万円以上	ロイヤル	100%UP
	200万円以上	プラチナ	90%UP
	150万円以上	ゴールド	80%UP
	100万円以上	シルバー	70%UP
	50万円以上	ブロンズ	50%UP
	20万円以上	ーーーー	40%UP

※ステージによりポイントアップ率が変わります。
※詳しくはジャックスホームページをご確認ください。

2. お客様の2015年のショッピングご利用金額合計 [redacted]
3. ポイント40%UPまで あと

お問い合わせ先 平日 9:30~17:30

ジャックス
大阪カスタマーセンター TEL 0570-00-5599

※電話番号はお間違えのないようにおかけ下さい。
※自動音声で承りますので、カードと暗証番号をご用意のうえ、ご利用下さい。
詳しいご利用方法は、封筒または明細書裏面をご覧下さい。
※ナビダイヤルがご利用いただけない場合は、06-6872-6111へどうぞ。

ジャックス インターコムクラブ

各種照会・ご登録情報の変更・資料請求がパソコン・携帯電話から可能です。ご登録(無料)の上、ご利用下さい。(一部カードにつきましてはご利用いただけない場合がございます。)

パソコン http://www.jaccs.co.jp/

携帯電話 i-mode、EZweb、Yahoo!ケータイの公式メニューからご利用いただけます。

10201074

利用明細（リボルビング払の明細は新規ご利用分のみ表示しております）

利用日	ご利用店名 Merchant Name / 現地通貨額 Amount in Local Currency	ご利用都市名など / 円換算レート Conversion Rate	ご利用者	支払開始年月	支払回数	今回何回目	ご利用金額（円）	手数料・利息（円）	今回のお支払金額（円）	お支払後残高（円）
	<<今回のお支払明細>>									
7.22	ETC 久居	一伊勢関 普通車	本人	15 9	1	1	720	0	720	0
7.22	ETC 伊勢関	一津 普通車	本人	15 9	1	1	560	0	560	0

リボルビング払の今回のお支払金額は 2 をご覧下さい。

1回・2回・分割・ボーナス払の今回お支払金額小計（A）	1280
リボルビング払の今回お支払金額小計（B）	0

リボルビング払のお支払内訳（単位：円）

お支払後元本残高			
諸費用			
ご利用金額			
諸費用			
お支払金額			
元本			
手数料・利息			
諸費用			
払後残高			

④お支払予定表（単位：円）

お支払年月日	お支払予定金額 1回・2回・分割・ボーナス払	リボルビング払		合計金額
以降合計				

お支払予定金額は新規ご利用等がなかった場合の、月々のお支払予定金額です。
7ヵ月目以降は次回より順次ご案内致します。

リボルビング払のご登録内容

	ショッピング	
済方式	元金定額	
済コース	残高スライド	
ナス加算月		
ナス加算金額（率）		
料率・利率	月利 1.250%	

10201075

用代金明細書のご説明

■ご利用金額は原則毎月末日に締切、翌月27日（金融機関休業日の場合は翌営業日）のお支払いとなりますが、加盟店からの売上データ等が遅れて届いた場合には、翌月以降にずれ込むことがあります

・年月日……カードのご利用年月日です。ただし、事務上の都合により実際のご利用年月日と異なる場合がございますのでご了承ください。

・利用店名・ご利用都市名など……ご利用いただきました加盟店名称です。Visa・MasterCard・JCBカード会員のお客様で海外ショッピングでご利用の際には、上段にご利用都市名など、下段に現地通貨額、円換算レートを表示しています。なお、年率と月利がある場合は、キャッシングにおける利息の実質年率を表しています。

・ご利用者……ご利用いただいたのがご本人会員かご家族会員かを表示しています。

・支払回数……1=1回払　10=10回払　B1=ボーナス1回払
ボーナス2回払　リボ=リボルビング払

・手数料・利息……ご利用金額に対する手数料・利息の総額を表示しています。

◆お支払総額……ご利用代金と手数料・利息の合計金額を表示しています。分割払い（リボを除く）の場合、お支払いが完了するまで毎月お支払総額は表示されます。

◆ポイント……今回の獲得ポイント対象明細に"＊"または"S"を表示しています。

◎本書面におけるショッピング利用に係る用語は、割賦販売法が定める以下の用語のことをいいます。

◆「手数料」→「包括信用購入あっせんの手数料」
2回・分割・ボーナス払に係る「お支払金額／お支払予定金額」→「分割支払金」
リボルビング払に係る「お支払金額／お支払予定金額」→「弁済金」
「ご利用金額」→「現金価格」

◎海外ご利用分の換算レートについて
海外でご利用されたときの日本円への換算は、カードをご利用された日換算レートではなく、下記換算レートを使用しています。

◆Visaカード・MasterCardの場合は、VisaまたはMasterCardの決済センターで売上データを処理した日に適用された換算レートに海外利用に伴う事務処理費用として1.63%を加算したレート。

◆JCBカードの場合は、ご利用いただいた加盟店ないしは提携金融機関代金を支払った時点での換算レートに海外利用に伴う事務処理費用として1.60%を加算したレート。

調査研究費　　# 旅費等支出計算書　　会派分

旅行者 職氏名	三重県議会議員　　中川　正美　印
用途	観光問題調査
日程 及び 行き先	平成　27　年　7　月　23　日　～平成　27　年　7　月　23　日 三重　都・道・府・県　（郡）　鳥羽　市・町・村 （行き先の名称）鳥羽市役所　御木本真珠島

支出内訳							
1 旅費							5,010 円
（運賃等1							0 円）
（運賃等2							0 円）
（運賃等3							0 円）
（運賃等4							0 円）
（運賃等5							0 円）
（自家用車使用	30 円	×	67 km	=	2,010 円）
（宿泊費	16,500 円	×	0 泊	=	0 円）
（政務雑費	3,000 円	×	1 日	=	3,000 円）
（加減額1							0 円）
（加減額2							0 円）
（加減額3							0 円）
2 付随する経費							0 円
（参加費、資料代等							0 円）
（手土産代　人数 0 人	円	×	箇所	=	円）
（その他1				）			0 円）
（その他2				）			0 円）
（その他3				）			0 円）

領収書No

10201076

調査研究費　　**旅費等支出計算書**　　会派分

旅行者 職氏名	三重県議会議員　　中川　正美　中川　㊞
用途	教育問題調査
日程 及び 行き先	平成　27　年　7　月　27　日　～平成　27　年　7　月　27　日 三重　都・道・府・県　（郡）　津　鈴鹿　市・町・村 （行き先の名称）三重県教育文化会館　三重県議会議事堂　県立盲学校 稲生高校

支出内訳	1 旅費							6,720 円
	（運賃等1							0 円）
	（運賃等2							0 円）
	（運賃等3							0 円）
	（運賃等4							0 円）
	（運賃等5							0 円）
	（自家用車使用	30 円	×	124 km	=	3,720 円）		
	（宿泊費	16,500 円	×	0 泊	=	0 円）		
	（政務雑費	3,000 円	×	1 日	=	3,000 円）		
	（加減額1							0 円）
	（加減額2							0 円）
	（加減額3							0 円）
	2 付随する経費							0 円
	（参加費、資料代等							0 円）
	（手土産代　人数 0 人	円	×	箇所	=	円）		
	（その他1			）				0 円）
	（その他2			）				0 円）
	（その他3			）				0 円）

領収書No

10201077

調査研究費　　# 旅費等支出計算書　　会派分

旅行者 職氏名	三重県議会議員　　中川　正美　㊞
用途	土木問題調査
日程 及び 行き先	平成 27 年 7 月 28 日　～平成 27 年 7 月 28 日 三重　都・道・府・県　（郡）　津　市・町・村 （行き先の名称）三重県造園組合　津市役所　三重県林業会館 三重県建築士事務所協会
支出内訳	1 旅費　6,540 円 （運賃等1　0 円） （運賃等2　0 円） （運賃等3　0 円） （運賃等4　0 円） （運賃等5　0 円） （自家用車使用　30 円 × 118 km ＝ 3,540 円） （宿泊費　16,500 円 × 0 泊 ＝ 0 円） （政務雑費　3,000 円 × 1 日 ＝ 3,000 円） （加減額1　0 円） （加減額2　0 円） （加減額3　0 円） 2 付随する経費　0 円 （参加費、資料代等　0 円） （手土産代　人数 0 人　円 × 箇所 ＝　円） （その他1　）　0 円） （その他2　）　0 円） （その他3　）　0 円）

領収書No

10201078

調査研究費　　# 旅費等支出計算書　　会派分

旅行者 職氏名	三重県議会議員　中川　正美　㊞							
用途	福祉問題調査							
日程 及び 行き先	平成　27　年　7　月　29　日　～平成　27　年　7　月　29　日 三重　都・道・府・県　（郡）　津　市・町・村 （行き先の名称）三重県総合文化センター　三重県社会福祉協議会 三重県児童センター							
支出内訳	1 旅費						6,750	円
	（運賃等1						0	円）
	（運賃等2						0	円）
	（運賃等3						0	円）
	（運賃等4						0	円）
	（運賃等5						0	円）
	（自家用車使用	30	円	×	125 km	＝	3,750	円）
	（宿泊費	16,500	円	×	0 泊	＝	0	円）
	（政務雑費	3,000	円	×	1 日	＝	3,000	円）
	（加減額1						0	円）
	（加減額2						0	円）
	（加減額3						0	円）
	2 付随する経費						0	円
	（参加費、資料代等						0	円）
	（手土産代　人数 0 人		円	×	箇所	＝		円）
	（その他1				）		0	円）
	（その他2				）		0	円）
	（その他3				）		0	円）

領収書No

10201079

調査研究費　　**旅費等支出計算書**　　会派分

旅行者 職氏名	三重県議会議員　　中川　正美　　印
用途	医療問題調査
日程 及び 行き先	平成　27　年　7　月　30　日　～平成　27　年　7　月　30　日 三重　都・道・府・県　（郡）　志摩　市・町・村 （行き先の名称）三重県立志摩病院　志摩市立病院
支出内訳	1 旅費　5,850 円 （運賃等1　0 円） （運賃等2　0 円） （運賃等3　0 円） （運賃等4　0 円） （運賃等5　0 円） （自家用車使用　30 円 × 95 km ＝ 2,850 円） （宿泊費　16,500 円 × 0 泊 ＝ 0 円） （政務雑費　3,000 円 × 1 日 ＝ 3,000 円） （加減額1　0 円） （加減額2　0 円） （加減額3　0 円） 2 付随する経費　0 円 （参加費、資料代等　0 円） （手土産代　人数 0 人　円 × 箇所 ＝　円） （その他1　）　0 円） （その他2　）　0 円） （その他3　）　0 円）

領収書No

10201080

調査研究費　　**旅費等支出計算書**　　会派分

旅行者 職氏名	三重県議会議員　　中川　正美　　㊞
用途	河川問題調査
日程 及び 行き先	平成　27　年　7　月　31　日　～平成　27　年　7　月　31　日 三重　　都・道・府・県　　（郡）　　津　　市・町・村 （行き先の名称）国土交通省三重河川事務所　三重県庁　三重県砂利連 三重県生コン工業組合
支出内訳	1 旅費　　6,750　円 （運賃等1　　0　円） （運賃等2　　0　円） （運賃等3　　0　円） （運賃等4　　0　円） （運賃等5　　0　円） （自家用車使用　　30　円　×　125　km　＝　3,750　円） （宿泊費　　16,500　円　×　0　泊　＝　0　円） （政務雑費　　3,000　円　×　1　日　＝　3,000　円） （加減額1　　0　円） （加減額2　　0　円） （加減額3　　0　円） 2 付随する経費　　0　円 （参加費、資料代等　　0　円） （手土産代　　人数　0　人　　円　×　　箇所　＝　　円） （その他1　　）　　0　円） （その他2　　）　　0　円） （その他3　　）　　0　円）

領収書No

10201081

調査研究費

旅費等支出計算書

会派分

旅行者 職氏名	三重県議会議員　　中川　正美　　印
用途	不動産問題調査
日程 及び 行き先	平成　27　年　8　月　3　日　～平成　27　年　8　月　3　日 三重　都・道・府・県　（郡）　津　市・町・村 （行き先の名称）三重県信用保証協会　三重県庁 三重県農協情報センター(株)三重県宅建協会

支出内訳								
1 旅費							6,690	円
（運賃等1							0	円）
（運賃等2							0	円）
（運賃等3							0	円）
（運賃等4							0	円）
（運賃等5							0	円）
（自家用車使用	30	円	×	123	km	＝	3,690	円）
（宿泊費	16,500	円	×	0	泊	＝	0	円）
（政務雑費	3,000	円	×	1	日	＝	3,000	円）
（加減額1							0	円）
（加減額2							0	円）
（加減額3							0	円）
2 付随する経費							0	円
（参加費、資料代等							0	円）
（手土産代　人数 0 人		円	×		箇所	＝		円）
（その他1					）		0	円）
（その他2					）		0	円）
（その他3					）		0	円）

領収書No

10201082

調査研究費　　# 旅費等支出計算書　　会派分

旅行者 職氏名	三重県議会議員　中川　正美　㊞							
用途	砂利問題調査							
日程 及び 行き先	平成　27　年　8　月　5　日　～平成　27　年　8　月　5　日 三重　都・道・府・県　（郡）　津　市・町・村 （行き先の名称）三重県砂利連　三重県土地開発公社　三重県庁 三重県建設技術センター							
支出内訳	1 旅費						6,840	円
	（運賃等1						0	円）
	（運賃等2						0	円）
	（運賃等3						0	円）
	（運賃等4						0	円）
	（運賃等5						0	円）
	（自家用車使用	30	円	×	128 km	＝	3,840	円）
	（宿泊費	16,500	円	×	0 泊	＝	0	円）
	（政務雑費	3,000	円	×	1 日	＝	3,000	円）
	（加減額1						0	円）
	（加減額2						0	円）
	（加減額3						0	円）
	2 付随する経費						0	円
	（参加費、資料代等						0	円）
	（手土産代　人数 0 人		円	×	箇所	＝		円）
	（その他1				）		0	円）
	（その他2				）		0	円）
	（その他3				）		0	円）

領収書No

10201083

調査研究費　　**旅費等支出計算書**　　会派分

旅行者 職氏名	三重県議会議員　　中川　正美　　㊞ 中川
用途	資源問題調査
日程 及び 行き先	平成　27　年　8　月　6　日　～平成　27　年　8　月　6　日 三重　　都・道・府・県　　（郡）　　津　　市・町・村 （行き先の名称）農協中央会　津農林水産事務所　三重県庁 三重県生コン工業組合
支出内訳	1 旅費　　6,570 円 （運賃等1　　0 円） （運賃等2　　0 円） （運賃等3　　0 円） （運賃等4　　0 円） （運賃等5　　0 円） （自家用車使用　　30 円 × 119 km ＝ 3,570 円） （宿泊費　　16,500 円 × 0 泊 ＝ 0 円） （政務雑費　　3,000 円 × 1 日 ＝ 3,000 円） （加減額1　　0 円） （加減額2　　0 円） （加減額3　　0 円） 2 付随する経費　　0 円 （参加費、資料代等　　0 円） （手土産代　　人数 0 人　　円 × 箇所 ＝　　円） （その他1　　）　　0 円） （その他2　　）　　0 円） （その他3　　）　　0 円）

領収書No

10201084

調査研究費　　# 旅費等支出計算書　　会派分

旅行者 職氏名	三重県議会議員　　中川　正美　　印
用途	産業問題調査
日程 及び 行き先	平成　27　年　8　月　7　日　～平成　27　年　8　月　7　日 三重　都・道・府・県　度会　（郡）　玉城　市・町・村 （行き先の名称）玉城町役場　ふるさと工房アグリ
支出内訳	1 旅費　4,620 円 （運賃等1　0 円） （運賃等2　0 円） （運賃等3　0 円） （運賃等4　0 円） （運賃等5　0 円） （自家用車使用　30 円 × 54 km ＝ 1,620 円） （宿泊費　16,500 円 × 0 泊 ＝ 0 円） （政務雑費　3,000 円 × 1 日 ＝ 3,000 円） （加減額1　0 円） （加減額2　0 円） （加減額3　0 円） 2 付随する経費　0 円 （参加費、資料代等　0 円） （手土産代　人数 0 人　円 × 箇所 ＝　円） （その他1　）　0 円） （その他2　）　0 円） （その他3　）　0 円）

領収書No

10201085

調査研究費　　# 旅費等支出計算書　　会派分

旅行者 職氏名	三重県議会議員　　中川　正美　　㊞
用途	土木問題調査
日程 及び 行き先	平成　27　年　8　月　10　日　～平成　27　年　8　月　10　日 三重　　都・道・府・県　　（郡）　津　松阪　　市・町・村 （行き先の名称）三重県建設業会館　三重県庁　三重県電気工事工業組合 松阪建設事務所
支出内訳	1 旅費　　6,630 円 （運賃等1　　0 円） （運賃等2　　0 円） （運賃等3　　0 円） （運賃等4　　0 円） （運賃等5　　0 円） （自家用車使用　30 円 × 121 km ＝ 3,630 円） （宿泊費　16,500 円 × 0 泊 ＝ 0 円） （政務雑費　3,000 円 × 1 日 ＝ 3,000 円） （加減額1　　0 円） （加減額2　　0 円） （加減額3　　0 円） 2 付随する経費　　0 円 （参加費、資料代等　　0 円） （手土産代　人数 0 人　　円 × 箇所 ＝　　円） （その他1　　）　0 円） （その他2　　）　0 円） （その他3　　）　0 円）

領収書No

調査研究費　　**旅費等支出計算書**　　会派分

旅行者 職氏名	三重県議会議員　　中川　正美　　㊞
用途	環境問題調査
日程 及び 行き先	平成　27　年　8　月　11　日　～平成　27　年　8　月　11　日 三重　都・道・府・県　（郡）　津　市・町・村 （行き先の名称）三重県環境保全事業団　県薬剤師会　アグリピア垂水
支出内訳	1 旅費　6,510 円 （運賃等1　0 円） （運賃等2　0 円） （運賃等3　0 円） （運賃等4　0 円） （運賃等5　0 円） （自家用車使用　30 円 × 117 km ＝ 3,510 円） （宿泊費　16,500 円 × 0 泊 ＝ 0 円） （政務雑費　3,000 円 × 1 日 ＝ 3,000 円） （加減額1　0 円） （加減額2　0 円） （加減額3　0 円） 2 付随する経費　0 円 （参加費、資料代等　0 円） （手土産代　人数 0 人　円 × 箇所 ＝　円） （その他1　）　0 円） （その他2　）　0 円） （その他3　）　0 円）

領収書No

10201087

調査研究費　　**旅費等支出計算書**　　会派分

旅行者 職氏名	三重県議会議員　　中川　正美　　㊞
用途	産業問題調査
日程 及び 行き先	平成　27　年　8　月　12　日　～平成　27　年　8　月　12　日 三重　都・道・府・県　（郡）　津　市・町・村 （行き先の名称）三重県板金組合　美里フラワービレッジ 三重県農協会館　三重県ビルメンテナンス協会
支出内訳	1 旅費　6,780 円 （運賃等1　0 円） （運賃等2　0 円） （運賃等3　0 円） （運賃等4　0 円） （運賃等5　0 円） （自家用車使用　30 円 × 126 km ＝ 3,780 円） （宿泊費　16,500 円 × 0 泊 ＝ 0 円） （政務雑費　3,000 円 × 1 日 ＝ 3,000 円） （加減額1　0 円） （加減額2　0 円） （加減額3　0 円） 2 付随する経費　0 円 （参加費、資料代等　0 円） （手土産代　人数 0 人　円 × 箇所 ＝ 円） （その他1　）　0 円） （その他2　）　0 円） （その他3　）　0 円）

領収書No

10201088

調査研究費

旅費等支出計算書

会派分

旅行者 職氏名	三重県議会議員	中川　正美				㊞
用途	畜産問題調査					
日程 及び 行き先	平成　27　年　8　月　13　日　～平成　27　年　8　月　13　日 三重　都・道・府・県　（郡）　津　市・町・村 （行き先の名称）三重県畜産協会　椋椋マルシエ					
支出内訳	1 旅費					6,630　円
	（運賃等1					0　円）
	（運賃等2					0　円）
	（運賃等3					0　円）
	（運賃等4					0　円）
	（運賃等5					0　円）
	（自家用車使用	30　円	×	121　km	＝	3,630　円）
	（宿泊費	16,500　円	×	0　泊	＝	0　円）
	（政務雑費	3,000　円	×	1　日	＝	3,000　円）
	（加減額1					0　円）
	（加減額2					0　円）
	（加減額3					0　円）
	2 付随する経費					0　円
	（参加費、資料代等					0　円）
	（手土産代　人数 0 人	円	×	箇所	＝	円）
	（その他1			）		0　円）
	（その他2			）		0　円）
	（その他3			）		0　円）

領収書No

調査研究費　　**旅費等支出計算書**　　会派分

旅行者 職氏名	三重県議会議員　　中川　正美　　㊞
用途	福祉問題調査
日程 及び 行き先	平成　27　年　8　月　14　日　～平成　27　年　8　月　14　日 三重　都・道・府・県　（郡）　鳥羽　市・町・村 （行き先の名称）鳥羽市役所　鳥羽磯部漁協
支出内訳	1 旅費　5,070 円 （運賃等1　0 円） （運賃等2　0 円） （運賃等3　0 円） （運賃等4　0 円） （運賃等5　0 円） （自家用車使用　30 円 × 69 km ＝ 2,070 円） （宿泊費　16,500 円 × 0 泊 ＝ 0 円） （政務雑費　3,000 円 × 1 日 ＝ 3,000 円） （加減額1　0 円） （加減額2　0 円） （加減額3　0 円） 2 付随する経費　0 円 （参加費、資料代等　0 円） （手土産代　人数 0 人　円 × 箇所 ＝　円） （その他1　）　0 円） （その他2　）　0 円） （その他3　）　0 円）

領収書No

10201090

調査研究費　　# 旅費等支出計算書　　会派分

旅行者 職氏名	三重県議会議員　　中川　正美　　印
用途	道路問題調査
日程 及び 行き先	平成　27　年　8　月　17　日　～平成　27　年　8　月　17　日 東京　都・道・府・県　（郡）　千代田区　市・町・村 （行き先の名称）国土交通省ほか
支出内訳	1 旅費　38,110 円 （運賃等1　近鉄（伊勢市～名古屋）　5,540 円） （運賃等2　ＪＲ（名古屋～東京）　29,360 円） （運賃等3　0 円） （運賃等4　0 円） （運賃等5　0 円） （自家用車使用　30 円 × 7 km ＝ 210 円） （宿泊費　16,500 円 × 0 泊 ＝ 0 円） （政務雑費　3,000 円 × 1 日 ＝ 3,000 円） （加減額1　0 円） （加減額2　0 円） （加減額3　0 円） 2 付随する経費　0 円 （参加費、資料代等　0 円） （手土産代　人数 0 人　円 × 箇所 ＝　円） （その他1　）　0 円） （その他2　）　0 円） （その他3　）　0 円）

領収書No

調査研究費　　**旅費等支出計算書**　　会派分

旅行者 職氏名	三重県議会議員　　中川　正美　　㊞
用途	観光問題調査
日程 及び 行き先	平成　27　年　8　月　18　日　～平成　27　年　8　月　18　日 三重　都・道・府・県　（郡）　熊野　市・町・村 （行き先の名称）熊野市役所　鬼ヶ城センター
支出内訳	1 旅費　10,140 円 （運賃等1　0 円） （運賃等2　0 円） （運賃等3　0 円） （運賃等4　0 円） （運賃等5　0 円） （自家用車使用　30 円 × 238 km ＝ 7,140 円） （宿泊費　16,500 円 × 0 泊 ＝ 0 円） （政務雑費　3,000 円 × 1 日 ＝ 3,000 円） （加減額1　0 円） （加減額2　0 円） （加減額3　0 円） 2 付随する経費　0 円 （参加費、資料代等　0 円） （手土産代　人数 0 人　円 × 箇所 ＝ 円） （その他1　）　0 円） （その他2　）　0 円） （その他3　）　0 円）

領収書No

10201092

調査研究費　　**旅費等支出計算書**　　会派分

旅行者 職氏名	三重県議会議員　　中川　正美　　㊞
用途	木材問題調査
日程 及び 行き先	平成　27　年　8　月　19　日　～平成　27　年　8　月　19　日 三重　都・道・府・県　（郡）　津　市・町・村 （行き先の名称）三重県森林協会　津農林水産事務所　県庁 県立稲葉特別支援学校
支出内訳	1 旅費　6,750 円 （運賃等1　0 円） （運賃等2　0 円） （運賃等3　0 円） （運賃等4　0 円） （運賃等5　0 円） （自家用車使用　30 円 × 125 km ＝ 3,750 円） （宿泊費　16,500 円 × 0 泊 ＝ 0 円） （政務雑費　3,000 円 × 1 日 ＝ 3,000 円） （加減額1　0 円） （加減額2　0 円） （加減額3　0 円） 2 付随する経費　0 円 （参加費、資料代等　0 円） （手土産代　人数 0 人　円 × 箇所 ＝　円） （その他1　）　0 円） （その他2　）　0 円） （その他3　）　0 円）

領収書No

10201093

調査研究費

旅費等支出計算書

会派分

旅行者 職氏名	三重県議会議員　中川　正美　㊞
用途	介護問題調査
日程 及び 行き先	平成　27　年　8　月　20　日　～平成　27　年　8　月　20　日 三重　都・道・府・県　（郡）　津　市・町・村 （行き先の名称）三重県看護協会　こころの医療センター　トマト　県庁

支出内訳	1 旅費						6,930	円
	（運賃等1						0	円）
	（運賃等2						0	円）
	（運賃等3						0	円）
	（運賃等4						0	円）
	（運賃等5						0	円）
	（自家用車使用	30	円	× 131	km	＝	3,930	円）
	（宿泊費	16,500	円	× 0	泊	＝	0	円）
	（政務雑費	3,000	円	× 1	日	＝	3,000	円）
	（加減額1						0	円）
	（加減額2						0	円）
	（加減額3						0	円）
	2 付随する経費						0	円
	（参加費、資料代等						0	円）
	（手土産代　人数 0 人		円	×	箇所	＝		円）
	（その他1				）		0	円）
	（その他2				）		0	円）
	（その他3				）		0	円）

領収書No

10201094

調査研究費　　**旅費等支出計算書**　　会派分

旅行者 職氏名	三重県議会議員　　中川　正美　　㊞
用途	文化教育問題調査
日程 及び 行き先	平成　27　年　8　月　21　日　～平成　27　年　8　月　21　日 三重　都・道・府・県　（郡）　志摩　市・町・村 （行き先の名称）志摩市役所　水産高校
支出内訳	1 旅費　5,520 円 （運賃等1　0 円） （運賃等2　0 円） （運賃等3　0 円） （運賃等4　0 円） （運賃等5　0 円） （自家用車使用　30 円 × 84 km ＝ 2,520 円） （宿泊費　16,500 円 × 0 泊 ＝ 0 円） （政務雑費　3,000 円 × 1 日 ＝ 3,000 円） （加減額1　0 円） （加減額2　0 円） （加減額3　0 円） 2 付随する経費　0 円 （参加費、資料代等　0 円） （手土産代　人数 0 人　円 × 箇所 ＝　円） （その他1　）　0 円） （その他2　）　0 円） （その他3　）　0 円）

領収書No

10201095

調査研究費　　**旅費等支出計算書**　　会派分

旅行者 職氏名	三重県議会議員　　中川　正美　　㊞					
用途	農業問題調査					
日程 及び 行き先	平成　27　年　8　月　24　日　～平成　27　年　8　月　24　日 三重　都・道・府・県　（郡）　津　市・町・村 （行き先の名称）三重県農協中央会　三重県庁　三重県津庁舎　津市商工会					
支出内訳	1 旅費					6,750 円
	（運賃等1					0 円）
	（運賃等2					0 円）
	（運賃等3					0 円）
	（運賃等4					0 円）
	（運賃等5					0 円）
	（自家用車使用	30 円	×	125 km	＝	3,750 円）
	（宿泊費	16,500 円	×	0 泊	＝	0 円）
	（政務雑費	3,000 円	×	1 日	＝	3,000 円）
	（加減額1					0 円）
	（加減額2					0 円）
	（加減額3					0 円）
	2 付随する経費					0 円
	（参加費、資料代等					0 円）
	（手土産代　人数 0 人	円	×	箇所	＝	円）
	（その他1			）		0 円）
	（その他2			）		0 円）
	（その他3			）		0 円）

領収書No

10201096

調査研究費　　**旅費等支出計算書**　　会派分

旅行者 職氏名	三重県議会議員　　中川　正美　　㊞
用途	文化教育問題調査
日程 及び 行き先	平成　27　年　8　月　25　日　～平成　27　年　8　月　25　日 三重　都・道・府・県　（郡）　四日市　市・町・村 （行き先の名称）四日市市役所　四日市商工会議所
支出内訳	1 旅費　10,170　円 （運賃等1　0　円） （運賃等2　0　円） （運賃等3　0　円） （運賃等4　0　円） （運賃等5　0　円） （自家用車使用　30　円　×　239　km　＝　7,170　円） （宿泊費　16,500　円　×　0　泊　＝　0　円） （政務雑費　3,000　円　×　1　日　＝　3,000　円） （加減額1　0　円） （加減額2　0　円） （加減額3　0　円） 2 付随する経費　0　円 （参加費、資料代等　0　円） （手土産代　人数　0　人　円　×　箇所　＝　円） （その他1　）　0　円） （その他2　）　0　円） （その他3　）　0　円）

領収書No

10201097

調査研究費　　**旅費等支出計算書**　　会派分

旅行者 職氏名	三重県議会議員　　中川　正美　　㊞
用途	①旅館業と連携したスポーツ合宿の誘致 ②コンペンション都市の取り組みと世界農業遺産について ③三重県が行う首都圏での移住促進の取り組み
日程 及び 行き先	平成　27　年　8　月　26　日　～平成　27　年　8　月　27　日 石川・東京　　都・道・府・県　　（郡）七尾・金沢・有楽町 市・町・村 （行き先の名称）七尾市和倉飲泉多目的グランドクラブハウス・金沢商工会議所・石川県議会

支出内訳							
1 旅費							79,830 円
（運賃等1	伊勢市⇔名古屋（近鉄）						5,540 円）
（運賃等2	名古屋→和倉温泉　乗車券						7,290 円）
（運賃等3	名古屋→京都　新幹線グリーン						5,440 円）
（運賃等4	京都→和倉温泉　特急グリーン						5,500 円）
（運賃等5	和倉温泉→名古屋　乗車券						11,930 円）
（運賃等6	和倉温泉→金沢　B特急券グリーン						1,800 円）
（運賃等7	金沢→東京　新幹線グリーン						11,410 円）
（運賃等8	東京→名古屋　新幹線グリーン						8,420 円）
（運賃等9							0 円）
（運賃等10							0 円）
（自家用車使用		30 円	×		km	＝	0 円）
（宿泊費		16,500 円	×	1 泊		＝	16,500 円）
（政務雑費		3,000 円	×	2 日		＝	6,000 円）
（加減額1							0 円）
（加減額2							0 円）
（加減額3							0 円）
2 付随する経費							0 円
（参加費、資料代等							0 円）
（手土産代　人数 0 人		円	×		箇所	＝	円）
（その他1					）		0 円）
（その他2					）		0 円）
（その他3					）		0 円）

領収書No.

10201098

第１３号様式（第９条第２項第２号関係）

政務活動報告書

会派名 代表者名	自民党 団長　　山本　　勝　　印
旅行者 職氏名	三重県議会議員 中川正美　西場信行　山本勝　前野和美　中森博文　津田健児 小林正人　村林聡　木津直樹
日程 及び 行き先	平成　２７　年　８月２６　日～　２７　日（　1泊　2日） 七尾市和倉温泉多目的グランドクラブハウス・金沢商工会議所・石川県議会 ふるさと回帰支援センター（東京）ほか
目的	①旅館業と連携したスポーツ合宿の誘致　②コンベンション都市の取り組みと世界農業遺産について　③三重県が行う首都圏での移住促進の取り組み
経費内訳	別紙「旅費等支出計算書」のとおり
概要等	一日目　8月26日 ◆旅館業と連携したスポーツ合宿の誘致 （廃校跡地を全面人工芝グランドに改修するなど体育施設の充実、スポーツ合宿や大会を誘致することでの経済効果や活性化を調査した）七尾市産業部観光交流課、ＮＰＯ法人石川スポーツキャンプ 平成12年から旅館が受け入れを開始。宿泊客の増加につながった。 しかし平成19年に能登沖地震があり、宿泊客が減少してしまう。 その対策として、交流人口増のためのサッカー場建設の要望が出る。 観光協会と旅館協同組合が中心となって活動。 平成22年に7億円余で多目的グランド完成。 平成25年には6億円余で能登島グランド完成。 あくまで宿泊してもらった場合のみ補助する仕組みとなっている。 誘致活動もしている。 昨年度約11万人が利用。右肩上がりで増加している。 うち宿泊は3万7千人余。 合宿事業（補助申請） 平成19年度が1780人だったものが平成26年度は2万人余に。 さらに補助金を拡大していく。 今年7月26日には24面　全天候型テニスコートがオープンする。 本日は大学生8チームが来ている。 合宿誘致専門の会社も立ち上がっている。 施設を作るときには県の補助金８０％など。ｔｏｔｏなども活用。 合宿事業はあくまで市。 地域の変化について 旅館の経営をやめようとしていたところが続けられた。 若い人たちの姿がみえることで活気が出た。 夜、飲みに出てくれる。

10201099

子どもが来ることで、その親も来てくれる。

指定管理料ゼロ円について
工夫によって持ち出しはしない方針ときいている。
修繕は常に相談しながらやっている。

二日目　8月27日

◆コンベンション都市の取り組み
（コンベンション都市としての助成金制度などの取り組み、北陸新幹線を活用した地域の発展と課題を調査した）金沢コンベンションビューロー、金沢市観光協会

＜金沢コンベンションビューロー＞

コンベンションビューローはアメリカをお手本に先駆けた。

金沢駅と各会場は地下でつながっている。
4千人、5千人ですまない大型学会は、観光シーズンと重なるとオーバーフローする。
時間距離からすると県内より富山の方が近く、そちらをおさえることも。

国際会議場の新設などについての県のスタンスは、今あるものの有効活用が先、というもの。
県はランニングコストを考えている。
365日使用されるわけではなく、また今あるものも365日使われているわけではない、と。

今後は中小の誘致。
海外からの慰安旅行（インセンティブ・ツアー）にも目を向けていく。

石川・金沢をどう売り込むかの戦略が重要。
思い出につながる演出の要素がおもてなしであり、これら1つ1つが評価の対象になる。

大学がらみの学会、組織・団体などの大会や会議、これらの誘致に力を入れている。
今年は、大会・会議が例年の2倍以上。これは新幹線開業効果でご祝儀相場。
効果を本当に評価できるのは来年以降であると考えている。
学会については例年に比べて大きな変化はない。

学会等開催助成金交付制度について

国際学会で国外から来て頂くと、1人2万4千円。
これほど手厚い制度は他にないのではないかと考えている。

事前調査に来て頂くと1人3万円。（石川県内視察旅費補助制度）
国内学会についても宿泊助成、500円から2千円。
他にも伝統体験（金沢ＭＩＣＥ促進事業費補助金）や短期貸付など。

助成金の予算については天井知らずではない。
前年の秋までに予約申請を受け付け、それを行政が査定して予算化している。
県700万、市350万、マックス1050万円となっている。

＜金沢市観光協会＞

昨年、一般社団法人となり、旅行業の資格を取得した。

観光として何に着目してもらいたいか、といえば伝統工芸や伝統芸能。
クラフトツーリズムなど。

北陸飛騨などとのエリア連携を考えている。

インバウンド海外誘客。特徴は日程にゆとりがあり、高予算であること。
富裕層向けプレミアムツアーとして、人間国宝や文化勲章受章者を訪ねふれる旅などを企画。

小イベントを積み重ねる。たくさんの方を一度にドーンではなく。次はこれに行きたい、となればリピーターになる。
なんでも体験プログラム、150を集約。所要時間もわかる冊子を作った。
ネットでみてもらって、そのまま予約、というようなところまで今後踏み込みたい。

金澤八家の取り組み。
シティホテル8社が、競うのではなく連携。

新幹線沿線という視点。
仙台からみて、函館と金沢は同じ4時間圏内となった。
東北にこちらを向いてもらう。

◆世界農業遺産について
（世界農業遺産「能登の里山里海」を活用した地域活性化について調査した）石川県農林水産部

観光客の入り込みは例年の2倍。北陸新幹線とＮＨＫ朝の連続テレビ小説『まれ』の効果。

県土の6割が里山。全国的には4割程度が普通。
さまざまな食材の北限や南限となっている。栽培可能・漁獲可能な食材の多さが特徴。

里山の荒廃が厳しい状況にある。
そこで起爆剤とするべく、『能登』という面的広がりで提案した。

評価されたのは大きく6点。
特徴的な物事が能登というひとつの地域に集約されているのは、世界的に類がない。

人の手を取り戻すためには、生業・ビジネスと地域づくりを結びつけること。
いしかわ里山創成ファンド（53億円）を地元7金融機関と連携して創設した。
事例としては、農家民宿群。現在47軒で年間1万人の来訪者。過疎高齢化を脱却する糸口に。

人的支援としては、里山づくりＩＳＯ制度、里山ポイント制度。

ブランド力が向上し、県内外の企業が能登地域へ相次いで進出・拡大。

新規就農者が大幅増。
支援のために、農業参入支援ファンド（140億円）を創設。
全国初、5年間の営農定着支援を行う。

以上です。

（参考様式第１）

宿　泊　証　明　書

宿泊者氏名	中川正美
宿　泊　日	27年 8月26日から　1　泊

上記のとおり宿泊したことを証明します。

27年 8月26日

石川県七尾市石崎町香島1丁目14
日本の宿 のと楽
宿泊施設名　代表取締役　谷崎　裕　印

※　上記様式は、政務活動用務で宿泊を要した場合に、宿泊先で発行を依頼し、旅費等支出計算書に添付するものとする。

※　宿泊先で同様の内容が記載された宿泊先所定の証明書がある場合は、それをもって代えることができる。

調査研究費　　**旅費等支出計算書**　　会派分

旅行者 職氏名	三重県議会議員　　中川　正美　　㊞
用途	不動産問題調査
日程 及び 行き先	平成　27　年　8　月　28　日　～平成　27　年　8　月　28　日 三重　都・道・府・県　（郡）　津　市・町・村 （行き先の名称）プラザ洞津　三重県庁　県津庁舎　県建設技術センター 三重県宅建協会
支出内訳	1 旅費　6,570 円 （運賃等1　0 円） （運賃等2　0 円） （運賃等3　0 円） （運賃等4　0 円） （運賃等5　0 円） （自家用車使用　30 円 × 119 km ＝ 3,570 円） （宿泊費　16,500 円 × 0 泊 ＝ 0 円） （政務雑費　3,000 円 × 1 日 ＝ 3,000 円） （加減額1　0 円） （加減額2　0 円） （加減額3　0 円） 2 付随する経費　0 円 （参加費、資料代等　0 円） （手土産代　人数 0 人　円 × 箇所 ＝ 円） （その他1　）　0 円） （その他2　）　0 円） （その他3　）　0 円）

領収書No

10201103

調査研究費　　**旅費等支出計算書**　　会派分

旅行者 職氏名	三重県議会議員　　中川　正美　　㊞
用途	産業問題調査
日程 及び 行き先	平成　27　年　8　月　31　日　～平成　27　年　8　月　31　日 三重　都・道・府・県　（郡）　鈴鹿　市・町・村 （行き先の名称）鈴鹿市役所　鈴鹿県税事務所
支出内訳	1 旅費　7,140 円 （運賃等1　0 円） （運賃等2　0 円） （運賃等3　0 円） （運賃等4　0 円） （運賃等5　0 円） （自家用車使用　30 円 × 138 km ＝ 4,140 円） （宿泊費　16,500 円 × 0 泊 ＝ 0 円） （政務雑費　3,000 円 × 1 日 ＝ 3,000 円） （加減額1　0 円） （加減額2　0 円） （加減額3　0 円） 2 付随する経費　0 円 （参加費、資料代等　0 円） （手土産代　人数 0 人　円 × 箇所 ＝　円） （その他1　）　0 円） （その他2　）　0 円） （その他3　）　0 円）

領収書No

10201104

調査研究費　　# 旅費等支出計算書　　会派分

旅行者 職氏名	三重県議会議員　中川　正美　印							
用途	産業問題調査							
日程 及び 行き先	平成　27　年　9　月　7　日　～平成　27　年　9　月　7　日 三重　都・道・府・県　（郡）　尾鷲　市・町・村 （行き先の名称）尾鷲市役所　熊野古道センター							
支出内訳	1 旅費						9,720	円
	（運賃等1						0	円）
	（運賃等2						0	円）
	（運賃等3						0	円）
	（運賃等4						0	円）
	（運賃等5						0	円）
	（自家用車使用	30	円	×	224	km ＝	6,720	円）
	（宿泊費	16,500	円	×	0	泊 ＝	0	円）
	（政務雑費	3,000	円	×	1	日 ＝	3,000	円）
	（加減額1						0	円）
	（加減額2						0	円）
	（加減額3						0	円）
	2 付随する経費						0	円
	（参加費、資料代等						0	円）
	（手土産代　人数 0 人		円	×		箇所 ＝		円）
	（その他1					）	0	円）
	（その他2					）	0	円）
	（その他3					）	0	円）

領収書No

10201105

調査研究費　　**旅費等支出計算書**　　会派分

旅行者 職氏名	三重県議会議員　　中川　正美　　㊞
用途	私学問題調査
日程 及び 行き先	平成　27　年　9　月　8　日　～平成　27　年　9　月　8　日 三重　都・道・府・県　（郡）　津　市・町・村 （行き先の名称）三重県私学協会　アスト津　三重県子ども会連合会
支出内訳	1　旅費　6,780　円 （運賃等1　0　円） （運賃等2　0　円） （運賃等3　0　円） （運賃等4　0　円） （運賃等5　0　円） （自家用車使用　30　円　×　126　km　＝　3,780　円） （宿泊費　16,500　円　×　0　泊　＝　0　円） （政務雑費　3,000　円　×　1　日　＝　3,000　円） （加減額1　0　円） （加減額2　0　円） （加減額3　0　円） 2　付随する経費　0　円 （参加費、資料代等　0　円） （手土産代　人数　0　人　円　×　箇所　＝　円） （その他1　）　0　円） （その他2　）　0　円） （その他3　）　0　円）

領収書No

10201106

調査研究費　　**旅費等支出計算書**　　会派分

旅行者 職氏名	三重県議会議員　　中川　正美　　印
用途	水質問題調査
日程 及び 行き先	平成　27　年　9　月　9　日　～平成　27　年　9　月　9　日 三重　都・道・府・県　（郡）　津　市・町・村 （行き先の名称）三重県水質保全協会　津市役所　三重県警　榊原温泉病院
支出内訳	1 旅費　6,750 円 （運賃等1　0 円） （運賃等2　0 円） （運賃等3　0 円） （運賃等4　0 円） （運賃等5　0 円） （自家用車使用　30 円 × 125 km ＝ 3,750 円） （宿泊費　16,500 円 × 0 泊 ＝ 0 円） （政務雑費　3,000 円 × 1 日 ＝ 3,000 円） （加減額1　0 円） （加減額2　0 円） （加減額3　0 円） 2 付随する経費　0 円 （参加費、資料代等　0 円） （手土産代　人数 0 人　円 × 箇所 ＝　円） （その他1　）　0 円） （その他2　）　0 円） （その他3　）　0 円）

領収書No

10201107

調査研究費　　**旅費等支出計算書**　　会派分

旅行者 職氏名	三重県議会議員　　中川　正美　　㊞
用途	食品問題調査
日程 及び 行き先	平成　27　年　9　月　10　日　～平成　27　年　9　月　10　日 三重　　都・道・府・県　　（郡）　　津　　市・町・村 （行き先の名称）三重県厚生事業団　津保健所　三重県産業支援センター 三重県庁
支出内訳	1 旅費　　6,810 円 （運賃等1　　0 円） （運賃等2　　0 円） （運賃等3　　0 円） （運賃等4　　0 円） （運賃等5　　0 円） （自家用車使用　　30 円 × 127 km ＝ 3,810 円） （宿泊費　　16,500 円 × 0 泊 ＝ 0 円） （政務雑費　　3,000 円 × 1 日 ＝ 3,000 円） （加減額1　　0 円） （加減額2　　0 円） （加減額3　　0 円） 2 付随する経費　　0 円 （参加費、資料代等　　0 円） （手土産代　人数 0 人　　円 × 箇所 ＝　　円） （その他1　　）　　0 円） （その他2　　）　　0 円） （その他3　　）　　0 円）

領収書No

10201108

調査研究費　　# 旅費等支出計算書　　会派分

旅行者 職氏名	三重県議会議員　中川　正美　㊞	
用途	医療問題調査	
日程 及び 行き先	平成　27　年　9　月　14　日　～平成　27　年　9　月　14　日 奈良　都・道・府・県　（郡）　天理　市・町・村 （行き先の名称）天理憩の家ほか	
支出内訳	1 旅費	13,380 円
	（運賃等1　高速往復（久居～伊勢関）	1,440 円）
	（運賃等2	0 円）
	（運賃等3	0 円）
	（運賃等4	0 円）
	（運賃等5	0 円）
	（自家用車使用　30 円 × 298 km ＝	8,940 円）
	（宿泊費　16,500 円 × 0 泊 ＝	0 円）
	（政務雑費　3,000 円 × 1 日 ＝	3,000 円）
	（加減額1	0 円）
	（加減額2	0 円）
	（加減額3	0 円）
	2 付随する経費	0 円
	（参加費、資料代等	0 円）
	（手土産代　人数 0 人　円 × 箇所 ＝	円）
	（その他1　）	0 円）
	（その他2　）	0 円）
	（その他3　）	0 円）

領収書No

10201109

JACCS カードご利用代金明細書

ご利用カード名	[redacted]
お客様番号	

・お客様の個人情報保護の為、「お客様番号」はカード番号とは異なる番号を使用しております。

今回のお支払金額合計	今回のお支払日
[redacted]	2015年11月27日（金）

ご指定口座

金融機関名	[redacted]
支店名	
科目・口座番号	
口座名義	

・ご指定口座へは金融機関の前営業日11月26日（木）迄にご用意願います。
・弊社と本明細書記載以外のご契約があり、かつ、ご指定口座が同一の場合は、合算した金額にてご請求させていただきます。
・お客様の個人情報保護の為、ご指定口座の口座番号下3桁は＊で表示しております。

ラブリィポイント
ポイント有効期限：ポイント獲得月より2年

引換可能ポイント (A+B+C−D)	
[redacted]	前月までの獲得ポイント (A)
	当月獲得ポイント (B)
	★当月ポイントアップ (C)
	当月引換ポイント (D)

ポイント失効予定のご案内	2015年11月末日失効予定ポイント
	2015年12月末日失効予定ポイント
お客様の2015年のショッピングご利用金額合計	

★ポイントアップ（ラブリィ☆アップステージ）についての詳細はジャックスホームページをご確認ください。

カードご利用可能枠	[redacted]
内 キャッシング	

ご利用明細

ご利用年月日	ご利用店名 Merchant Name / 現地通貨額 Amount In Local Currency	ご利用都市名など / 円換算レート Conversion Rate	ご利用者	支払開始年月	支払回数	ご利用金額（円）	手数料 利息（円）	今回のお支払金額（円）	お支払後残高（円）	ポイント
	<<今回のお支払明細>>									
15 9 14	ETC 伊勢関 −久居	普通車	本人	15 11	1	720	0	720	0	###
15 9 14	ETC 久居 −伊勢関	普通車	本人	15 11	1	720	0	720	0	###

Web会員サービス interCom JACCS INTERCOM CLUB
便利なインターコムクラブにご登録ください！
インターネット上で24時間色々なサービスがご利用いただけます。
ジャックス 検索 携帯からアクセス▶▶▶

今回のお支払金額合計 [redacted]

ご利用代金明細書のご説明は、裏面をご覧ください。

10201110

調査研究費　　**旅費等支出計算書**　　会派分

旅行者 職氏名	三重県議会議員　　中川　正美　　印
用途	農業問題調査
日程 及び 行き先	平成　27　年　9　月　16　日　～平成　27　年　9　月　16　日 東京　都・道・府・県　（郡）　千代田区　市・町・村 （行き先の名称）農林水産省ほか
支出内訳	1 旅費　38,110 円 （運賃等1　近鉄（伊勢市～名古屋）　5,540 円） （運賃等2　ＪＲ（名古屋～東京）　29,360 円） （運賃等3　0 円） （運賃等4　0 円） （運賃等5　0 円） （自家用車使用　30 円 × 7 km ＝ 210 円） （宿泊費　16,500 円 × 0 泊 ＝ 0 円） （政務雑費　3,000 円 × 1 日 ＝ 3,000 円） （加減額1　0 円） （加減額2　0 円） （加減額3　0 円） 2 付随する経費　0 円 （参加費、資料代等　0 円） （手土産代　人数 0 人　円 × 箇所 ＝　円） （その他1　）　0 円） （その他2　）　0 円） （その他3　）　0 円）

領収書No

10201111

調査研究費　　# 旅費等支出計算書　　会派分

旅行者 職氏名	三重県議会議員　　中川　正美　　印
用途	産業問題調査
日程 及び 行き先	平成　27　年　9　月　17　日　～平成　27　年　9　月　17　日 三重　都・道・府・県　度会　（郡）　南伊勢　市・町・村 （行き先の名称）南伊勢町役場　里の駅ないぜしぜん村

支出内訳	1 旅費					5,010	円
	（運賃等1					0	円）
	（運賃等2					0	円）
	（運賃等3					0	円）
	（運賃等4					0	円）
	（運賃等5					0	円）
	（自家用車使用	30 円	×	67 km	＝	2,010	円）
	（宿泊費	16,500 円	×	0 泊	＝	0	円）
	（政務雑費	3,000 円	×	1 日	＝	3,000	円）
	（加減額1					0	円）
	（加減額2					0	円）
	（加減額3					0	円）
	2 付随する経費					0	円
	（参加費、資料代等					0	円）
	（手土産代　人数 0 人	円	×	箇所	＝		円）
	（その他1			）		0	円）
	（その他2			）		0	円）
	（その他3			）		0	円）

領収書No

10201112

調査研究費

旅費等支出計算書

会派分

旅行者 職氏名	三重県議会議員　中川　正美　印							
用途	産業問題調査							
日程 及び 行き先	平成　27　年　9　月　25　日　～平成　27　年　9　月　25　日 三重　都・道・府・県　（郡）　松阪　市・町・村 （行き先の名称）松阪県民センター　松阪市役所							
支出内訳	1 旅費						5,280	円
	（運賃等1						0	円）
	（運賃等2						0	円）
	（運賃等3						0	円）
	（運賃等4						0	円）
	（運賃等5						0	円）
	（自家用車使用	30	円	×	76 km	＝	2,280	円）
	（宿泊費	16,500	円	×	0 泊	＝	0	円）
	（政務雑費	3,000	円	×	1 日	＝	3,000	円）
	（加減額1						0	円）
	（加減額2						0	円）
	（加減額3						0	円）
	2 付随する経費						0	円
	（参加費、資料代等						0	円）
	（手土産代　人数 0 人		円	×	箇所	＝		円）
	（その他1				）		0	円）
	（その他2				）		0	円）
	（その他3				）		0	円）

領収書No

10201113

調査研究費　　**旅費等支出計算書**　　会派分

旅行者 職氏名	三重県議会議員　**中川　正美**　　㊞							
用途	婦人問題調査							
日程 及び 行き先	平成　27　年　9　月　28　日　～平成　27　年　9　月　28　日 三重　都・道・府・県　（郡）　鳥羽　市・町・村 （行き先の名称）鳥羽シーサイドホテル　鳥羽マルシェ							
支出内訳	1 旅費						4,950	円
	（運賃等1						0	円）
	（運賃等2						0	円）
	（運賃等3						0	円）
	（運賃等4						0	円）
	（運賃等5						0	円）
	（自家用車使用	30	円	×	65 km	＝	1,950	円）
	（宿泊費	16,500	円	×	0 泊	＝	0	円）
	（政務雑費	3,000	円	×	1 日	＝	3,000	円）
	（加減額1						0	円）
	（加減額2						0	円）
	（加減額3						0	円）
	2 付随する経費						0	円
	（参加費、資料代等						0	円）
	（手土産代　人数 0 人		円	×	箇所	＝		円）
	（その他1				）		0	円）
	（その他2				）		0	円）
	（その他3				）		0	円）

領収書No

10201114

調査研究費　　**旅費等支出計算書**　　会派分

旅行者 職氏名	三重県議会議員　　中川　正美　　印
用途	介護問題調査
日程 及び 行き先	平成　27　年　9　月　29　日　～平成　27　年　9　月　29　日 三重　都・道・府・県　（郡）　四日市　市・町・村 （行き先の名称）采女の里　四日市商工会議所

支出内訳								
1 旅費							10,020	円
（運賃等1							0	円）
（運賃等2							0	円）
（運賃等3							0	円）
（運賃等4							0	円）
（運賃等5							0	円）
（自家用車使用	30	円	×	234	km	＝	7,020	円）
（宿泊費	16,500	円	×	0	泊	＝	0	円）
（政務雑費	3,000	円	×	1	日	＝	3,000	円）
（加減額1							0	円）
（加減額2							0	円）
（加減額3							0	円）
2 付随する経費							0	円
（参加費、資料代等							0	円）
（手土産代　人数 0 人		円	×		箇所	＝		円）
（その他1					）		0	円）
（その他2					）		0	円）
（その他3					）		0	円）

領収書No

10201115

調査研究費　　**旅費等支出計算書**　　会派分

旅行者 職氏名	三重県議会議員　　中川　正美　　㊞					
用途	福祉問題調査					
日程 及び 行き先	平成　27　年　10　月　5　日　～平成　27　年　10　月　5　日 東京　都・道・府・県　（郡）　千代田区　市・町・村 （行き先の名称）厚生労働省ほか					
支出内訳	1 旅費					38,110　円
	（運賃等1	近鉄（伊勢市～名古屋）				5,540　円）
	（運賃等2	ＪＲ（名古屋～東京）				29,360　円）
	（運賃等3					0　円）
	（運賃等4					0　円）
	（運賃等5					0　円）
	（自家用車使用	30　円	×	7　km	＝	210　円）
	（宿泊費	16,500　円	×	0　泊	＝	0　円）
	（政務雑費	3,000　円	×	1　日	＝	3,000　円）
	（加減額1					0　円）
	（加減額2					0　円）
	（加減額3					0　円）
	2 付随する経費					0　円
	（参加費、資料代等					0　円）
	（手土産代　人数 0 人		円	×	箇所 ＝	円）
	（その他1				）	0　円）
	（その他2				）	0　円）
	（その他3				）	0　円）

領収書No

10201116

調査研究費　　**旅費等支出計算書**　　会派分

旅行者 職氏名	三重県議会議員　　中川　正美　　㊞
用途	教育問題調査
日程 及び 行き先	平成　27　年　10　月　7　日　～平成　27　年　10　月　7　日 三重　都・道・府・県　（郡）　津　市・町・村 （行き先の名称）アスト津　人権センター　三重県国際交流財団 大川学園　三重大学
支出内訳	1　旅費　6,630　円 （運賃等1　0　円） （運賃等2　0　円） （運賃等3　0　円） （運賃等4　0　円） （運賃等5　0　円） （自家用車使用　30　円　×　121　km　＝　3,630　円） （宿泊費　16,500　円　×　0　泊　＝　0　円） （政務雑費　3,000　円　×　1　日　＝　3,000　円） （加減額1　0　円） （加減額2　0　円） （加減額3　0　円） 2　付随する経費　0　円 （参加費、資料代等　0　円） （手土産代　人数　0　人　円　×　箇所　＝　円） （その他1　）　0　円） （その他2　）　0　円） （その他3　）　0　円）

領収書No

10201117

調査研究費　　**旅費等支出計算書**　　会派分

旅行者 職氏名	三重県議会議員　　中川　正美　　㊞
用途	食品問題調査
日程 及び 行き先	平成　27　年　10　月　9　日　～平成　27　年　10　月　9　日 三重　都・道・府・県　（郡）　津　松阪　市・町・村 （行き先の名称）三重県食品協会　松阪食肉衛生検査所　県経営者協会 津青果水産物商業協同組合
支出内訳	1 旅費　8,330 円 （運賃等1　高速（津→伊勢本線）　1,550 円） （運賃等2　0 円） （運賃等3　0 円） （運賃等4　0 円） （運賃等5　0 円） （自家用車使用　30 円 × 126 km ＝ 3,780 円） （宿泊費　16,500 円 × 0 泊 ＝ 0 円） （政務雑費　3,000 円 × 1 日 ＝ 3,000 円） （加減額1　0 円） （加減額2　0 円） （加減額3　0 円） 2 付随する経費　0 円 （参加費、資料代等　0 円） （手土産代　人数 0 人　円 × 箇所 ＝　円） （その他1　）　0 円） （その他2　）　0 円） （その他3　）　0 円）

領収書No

10201118

JACCS カードご利用代金明細書

ご利用カード名	[redacted]
お客様番号	

・お客様の個人情報保護の為、「お客様番号」はカード番号とは異なる番号を使用しております。

今回のお支払金額合計	今回のお支払日
[redacted]	2015年11月27日（金）

ご指定口座

金融機関名	[redacted]
支店名	
科目・口座番号	
口座名義	

・ご指定口座へは金融機関の前営業日11月26日（木）迄にご用意願います。
・弊社と本明細書記載以外のご契約があり、かつ、ご指定口座が同一の場合は、合算した金額にてご請求させていただきます。
・お客様の個人情報保護の為、ご指定口座の口座番号下3桁は＊で表示しております。

ラブリィポイント
ポイント有効期限：ポイント獲得月より2年

引換可能ポイント（A+B+C−D）	前月までの獲得ポイント	(A)
	当月獲得ポイント	(B)
	★当月ポイントアップ	(C)
[redacted]	当月引換ポイント	(D)

ポイント失効予定のご案内	2015年11月末日失効予定ポイント
	2015年12月末日失効予定ポイント
お客様の2015年のショッピングご利用金額合計	

★ポイントアップ（ラブリィ☆アップステージ）についての詳細はジャックスホームページをご確認ください。

カードご利用可能枠	[redacted]
内　キャッシング	

ご利用明細

ご利用年月日	ご利用店名 Merchant Name / 現地通貨額 Amount In Local Currency	ご利用都市名など / 円換算レート Conversion Rate	ご利用者	支払開始年月	支払回数	ご利用金額（円）	手数料 利息（円）	今回のお支払金額（円）	お支払後残高（円）	ポイント
	<<今回のお支払明細>>									
15 10 9	ETC 津	一伊勢本線 普通車	本人	15 11	1	1550	0	1550	[redacted]	

Web会員サービス interCom JACCS INTERCOM WEB
便利なインターコムクラブにご登録ください！
インターネット上で24時間色々なサービスがご利用いただけます。
ジャックス 検索 携帯からアクセス▶▶▶

今回のお支払金額合計 [redacted]

ご利用代金明細書のご説明は、裏面をご覧ください。

10201119

調査研究費　　**旅費等支出計算書**　　会派分

旅行者 職氏名	三重県議会議員　　中川　正美　　㊞
用途	土木問題調査
日程 及び 行き先	平成　27　年　10　月　13　日　～平成　27　年　10　月　13　日 三重　　都・道・府・県　　（郡）　　津　　市・町・村 （行き先の名称）三重県建設業会館　中勢水道事務所　三重県建築士会 三重県建設技術センター
支出内訳	1 旅費　　6,780 円 （運賃等1　　0 円） （運賃等2　　0 円） （運賃等3　　0 円） （運賃等4　　0 円） （運賃等5　　0 円） （自家用車使用　　30 円 × 126 km ＝ 3,780 円） （宿泊費　　16,500 円 × 0 泊 ＝ 0 円） （政務雑費　　3,000 円 × 1 日 ＝ 3,000 円） （加減額1　　0 円） （加減額2　　0 円） （加減額3　　0 円） 2 付随する経費　　0 円 （参加費、資料代等　　0 円） （手土産代　人数 0 人　　円 × 箇所 ＝　　円） （その他1　　）　　0 円） （その他2　　）　　0 円） （その他3　　）　　0 円）

領収書No

10201120

調査研究費　　# 旅費等支出計算書　　会派分

旅行者 職氏名	三重県議会議員　中川　正美　㊞	
用途	電気問題調査	
日程 及び 行き先	平成　27　年　10　月　14　日　～平成　27　年　10　月　14　日 三重　都・道・府・県　（郡）　津　市・町・村 （行き先の名称）三重県電気会館 津市役所 三重県自治会館 中部電力 三重短大	
支出内訳	1 旅費	6,720 円
	（運賃等1	0 円）
	（運賃等2	0 円）
	（運賃等3	0 円）
	（運賃等4	0 円）
	（運賃等5	0 円）
	（自家用車使用　30 円 × 124 km ＝	3,720 円）
	（宿泊費　16,500 円 × 0 泊 ＝	0 円）
	（政務雑費　3,000 円 × 1 日 ＝	3,000 円）
	（加減額1	0 円）
	（加減額2	0 円）
	（加減額3	0 円）
	2 付随する経費	0 円
	（参加費、資料代等	0 円）
	（手土産代　人数 0 人　円 × 箇所 ＝	円）
	（その他1　）	0 円）
	（その他2　）	0 円）
	（その他3　）	0 円）

領収書No

10201121

調査研究費　　**旅費等支出計算書**　　会派分

旅行者 職氏名	三重県議会議員　　中川　正美　　㊞
用途	産業問題調査
日程 及び 行き先	平成　27　年　10　月　15　日　～平成　27　年　10　月　15　日 三重　都・道・府・県　（郡）　志摩　市・町・村 （行き先の名称）志摩市役所　外湾漁協
支出内訳	1 旅費　5,610 円 （運賃等1　0 円） （運賃等2　0 円） （運賃等3　0 円） （運賃等4　0 円） （運賃等5　0 円） （自家用車使用　30 円 × 87 km ＝ 2,610 円） （宿泊費　16,500 円 × 0 泊 ＝ 0 円） （政務雑費　3,000 円 × 1 日 ＝ 3,000 円） （加減額1　0 円） （加減額2　0 円） （加減額3　0 円） 2 付随する経費　0 円 （参加費、資料代等　0 円） （手土産代　人数 0 人　円 × 箇所 ＝　円） （その他1　）　0 円） （その他2　）　0 円） （その他3　）　0 円）

領収書No

10201122

調査研究費　　**旅費等支出計算書**　　会派分

旅行者 職氏名	三重県議会議員　　中川　正美　　印
用途	水産問題調査
日程 及び 行き先	平成　27　年　10　月　19　日　～平成　27　年　10　月　19　日 三重　都・道・府・県　（郡）　熊野　市・町・村 （行き先の名称）熊野市役所　道の駅パーク七里御浜
支出内訳	1 旅費　10,080 円 （運賃等1　0 円） （運賃等2　0 円） （運賃等3　0 円） （運賃等4　0 円） （運賃等5　0 円） （自家用車使用　30 円 × 236 km ＝ 7,080 円） （宿泊費　16,500 円 × 0 泊 ＝ 0 円） （政務雑費　3,000 円 × 1 日 ＝ 3,000 円） （加減額1　0 円） （加減額2　0 円） （加減額3　0 円） 2 付随する経費　0 円 （参加費、資料代等　0 円） （手土産代　人数 0 人　円 × 箇所 ＝　円） （その他1　）　0 円） （その他2　）　0 円） （その他3　）　0 円）

領収書No

10201123

調査研究費　　**旅費等支出計算書**　　会派分

旅行者 職氏名	三重県議会議員　　中川　正美　　印
用途	福祉問題調査
日程 及び 行き先	平成　27　年　10　月　21　日　～平成　27　年　10　月　21　日 三重　都・道・府・県　度会　（郡）　玉城　市・町・村 （行き先の名称）玉城わかば学園 弘樹苑

支出内訳	1 旅費						5,340	円
	（運賃等1						0	円）
	（運賃等2						0	円）
	（運賃等3						0	円）
	（運賃等4						0	円）
	（運賃等5						0	円）
	（自家用車使用	30	円	×	78 km	＝	2,340	円）
	（宿泊費	16,500	円	×	0 泊	＝	0	円）
	（政務雑費	3,000	円	×	1 日	＝	3,000	円）
	（加減額1						0	円）
	（加減額2						0	円）
	（加減額3						0	円）
	2 付随する経費						0	円
	（参加費、資料代等						0	円）
	（手土産代　人数 0 人		円	×	箇所	＝		円）
	（その他1				）		0	円）
	（その他2				）		0	円）
	（その他3				）		0	円）

領収書No

10201124

調査研究費　　**旅費等支出計算書**　　会派分

旅行者 職氏名	三重県議会議員　　中川　正美　　㊞
用途	土木問題調査
日程 及び 行き先	平成　27　年　10　月　22　日　～平成　27　年　10　月　22　日 三重　都・道・府・県　（郡）　松阪　市・町・村 （行き先の名称）松阪建設事務所　松阪市役所

支出内訳	1 旅費						5,010	円
	（運賃等1						0	円）
	（運賃等2						0	円）
	（運賃等3						0	円）
	（運賃等4						0	円）
	（運賃等5						0	円）
	（自家用車使用	30	円	×	67 km	＝	2,010	円）
	（宿泊費	16,500	円	×	0 泊	＝	0	円）
	（政務雑費	3,000	円	×	1 日	＝	3,000	円）
	（加減額1						0	円）
	（加減額2						0	円）
	（加減額3						0	円）
	2 付随する経費						0	円
	（参加費、資料代等						0	円）
	（手土産代　人数 0 人		円	×	箇所	＝		円）
	（その他1				）		0	円）
	（その他2				）		0	円）
	（その他3				）		0	円）

領収書No

10201125

調査研究費　　# 旅費等支出計算書　　会派分

旅行者 職氏名	三重県議会議員　中川　正美　㊞					
用途	防災問題調査					
日程 及び 行き先	平成　27　年　10　月　23　日　～平成　27　年　10　月　23　日 三重　都・道・府・県　（郡）　桑名　市・町・村 （行き先の名称）桑名市役所　桑名市城南萱町福岡町地先					
支出内訳	1　旅費					8,280　円
	（運賃等1					0　円）
	（運賃等2					0　円）
	（運賃等3					0　円）
	（運賃等4					0　円）
	（運賃等5					0　円）
	（自家用車使用	30　円	×	176　km	＝	5,280　円）
	（宿泊費	16,500　円	×	0　泊	＝	0　円）
	（政務雑費	3,000　円	×	1　日	＝	3,000　円）
	（加減額1					0　円）
	（加減額2					0　円）
	（加減額3					0　円）
	2　付随する経費					0　円
	（参加費、資料代等					0　円）
	（手土産代　人数 0 人	円	×	箇所	＝	円）
	（その他1			）		0　円）
	（その他2			）		0　円）
	（その他3			）		0　円）

領収書No

10201126

調査研究費　　**旅費等支出計算書**　　会派分

旅行者 職氏名	三重県議会議員　中川　正美　㊞	
用途	観光問題調査	
日程 及び 行き先	平成　27　年　10　月　28　日　～平成　27　年　10　月　28　日 東京　都・道・府・県　（郡）　千代田区　市・町・村 （行き先の名称）観光庁ほか	
支出内訳	1　旅費	38,110　円
	（運賃等1　近鉄（伊勢市～名古屋）	5,540　円）
	（運賃等2　ＪＲ（名古屋～東京）	29,360　円）
	（運賃等3	0　円）
	（運賃等4	0　円）
	（運賃等5	0　円）
	（自家用車使用　30　円　×　7　km　＝	210　円）
	（宿泊費　16,500　円　×　0　泊　＝	0　円）
	（政務雑費　3,000　円　×　1　日　＝	3,000　円）
	（加減額1	0　円）
	（加減額2	0　円）
	（加減額3	0　円）
	2　付随する経費	0　円
	（参加費、資料代等	0　円）
	（手土産代　人数　0　人　　円　×　　箇所　＝	円）
	（その他1　）	0　円）
	（その他2　）	0　円）
	（その他3　）	0　円）

領収書No

10201127

調査研究費　　# 旅費等支出計算書　　会派分

旅行者 職氏名	三重県議会議員　　中川　正美　　㊞
用途	福祉問題調査
日程 及び 行き先	平成　27　年　10　月　30　日　～平成　27　年　10　月　30　日 三重　都・道・府・県　（郡）　津　市・町・村 （行き先の名称）三重県総合文化センター　三重県社会福祉協議会　府洲会
支出内訳	1 旅費　6,750 円 （運賃等1　0 円） （運賃等2　0 円） （運賃等3　0 円） （運賃等4　0 円） （運賃等5　0 円） （自家用車使用　30 円 × 125 km ＝ 3,750 円） （宿泊費　16,500 円 × 0 泊 ＝ 0 円） （政務雑費　3,000 円 × 1 日 ＝ 3,000 円） （加減額1　0 円） （加減額2　0 円） （加減額3　0 円） 2 付随する経費　0 円 （参加費、資料代等　0 円） （手土産代　人数 0 人　円 × 箇所 ＝　円） （その他1　）　0 円） （その他2　）　0 円） （その他3　）　0 円）

領収書No

10201128

調査研究費　　**旅費等支出計算書**　　会派分

旅行者 職氏名	三重県議会議員　　中川　正美　　㊞						
用途	教育問題調査						
日程 及び 行き先	平成　27　年　11　月　2　日　～平成　27　年　11　月　2　日 三重　都・道・府・県　（郡）　津　市・町・村 （行き先の名称）津都ホテル　三重県私学協会　津警察署 津スポーツセンター						
支出内訳	1 旅費						8,080 円
	（運賃等1	高速（玉城～津）					1,300 円）
	（運賃等2						0 円）
	（運賃等3						0 円）
	（運賃等4						0 円）
	（運賃等5						0 円）
	（自家用車使用	30 円	×	126 km	＝		3,780 円）
	（宿泊費	16,500 円	×	0 泊	＝		0 円）
	（政務雑費	3,000 円	×	1 日	＝		3,000 円）
	（加減額1						0 円）
	（加減額2						0 円）
	（加減額3						0 円）
	2 付随する経費						0 円
	（参加費、資料代等						0 円）
	（手土産代　人数 0 人	円	×	箇所	＝		円）
	（その他1			）			0 円）
	（その他2			）			0 円）
	（その他3			）			0 円）

領収書No

10201129

JACCS カードご利用代金明細書

ご利用カード名	[redacted]
お客様番号	

・お客様の個人情報保護の為、「お客様番号」はカード番号とは異なる番号を使用しております。

今回のお支払金額合計	今回のお支払日
[redacted]	2015年12月28日（月）

ご指定口座	
金融機関名	[redacted]
支店名	
科目・口座番号	
口座名義	

・ご指定口座へは金融機関の前営業日12月25日（金）迄にご用意願います。
・弊社と本明細書記載以外のご契約があり、かつ、ご指定口座が同一の場合は、合算した金額にてご請求させていただきます。
・お客様の個人情報保護の為、ご指定口座の口座番号下3桁は＊で表示しております。

ラブリィポイント
ポイント有効期限:ポイント獲得月より2年

引換可能ポイント（A+B+C−D）	[redacted]	
	前月までの獲得ポイント	(A)
	当月獲得ポイント	(B)
	★当月ポイントアップ	(C)
	当月引換ポイント	(D)
	前月期限切れポイント	(D)

ポイント失効予定のご案内	2015年12月末日失効予定ポイント
	2016年 1月末日失効予定ポイント
お客様の2015年のショッピングご利用金額合計	

★ポイントアップ（ラブリィ☆アップステージ）についての詳細はジャックスホームページをご確認ください。

カードご利用可能枠	[redacted]
内 キャッシング	

ご利用明細

ご利用年月日	ご利用店名 Merchant Name / ご利用都市名など / 現地通貨額 Amount In Local Currency / 円換算レート Conversion Rate	ご利用者	支払開始年月	支払回数	ご利用金額（円）	手数料 利息（円）	今回のお支払金額（円）	お支払後残高（円）	ポイント
	＜＜今回のお支払明細＞＞								
1511 2	ETC 玉城 一津 普通車	本人	1512	1	1300	0	1300	[redacted]	

今回のお支払金額合計 [redacted]

ご利用代金明細書のご説明は、裏面をご覧ください。

Web会員サービス intercom JACCS INTERCOM

便利なインターコムクラブにご登録ください！
インターネット上で24時間色々なサービスがご利用いただけます。
ジャックス [redacted] 携帯からアクセス▶▶▶

10201130

調査研究費　　**旅費等支出計算書**　　会派分

旅行者 職氏名	三重県議会議員　　中川　正美　　㊞
用途	環境問題調査
日程 及び 行き先	平成 27 年 11 月 4 日 ～平成 27 年 11 月 4 日 三重　都・道・府・県　（郡）　津　市・町・村 （行き先の名称）アスト津 津地域防災総合事務所 三重県水質保全協会 コープステーション白塚
支出内訳	1 旅費　6,630 円 （運賃等1　0 円） （運賃等2　0 円） （運賃等3　0 円） （運賃等4　0 円） （運賃等5　0 円） （自家用車使用　30 円 × 121 km ＝ 3,630 円） （宿泊費　16,500 円 × 0 泊 ＝ 0 円） （政務雑費　3,000 円 × 1 日 ＝ 3,000 円） （加減額1　0 円） （加減額2　0 円） （加減額3　0 円） 2 付随する経費　0 円 （参加費、資料代等　0 円） （手土産代　人数 0 人　円 × 箇所 ＝　円） （その他1　）　0 円） （その他2　）　0 円） （その他3　）　0 円）

領収書No

10201131

調査研究費　　# 旅費等支出計算書　　会派分

旅行者 職氏名	三重県議会議員　　中川　正美　　㊞
用途	福祉問題調査
日程 及び 行き先	平成　27　年　11　月　6　日　～平成　27　年　11　月　6　日 三重　都・道・府・県　（郡）　四日市　市・町・村 （行き先の名称）四日市市役所　保健環境研究所
支出内訳	1　旅費　9,270　円 （運賃等1　0　円） （運賃等2　0　円） （運賃等3　0　円） （運賃等4　0　円） （運賃等5　0　円） （自家用車使用　30　円　×　209　km　＝　6,270　円） （宿泊費　16,500　円　×　0　泊　＝　0　円） （政務雑費　3,000　円　×　1　日　＝　3,000　円） （加減額1　0　円） （加減額2　0　円） （加減額3　0　円） 2　付随する経費　0　円 （参加費、資料代等　0　円） （手土産代　人数　0　人　　円　×　　箇所　＝　　円） （その他1　　）　0　円） （その他2　　）　0　円） （その他3　　）　0　円）

領収書No

10201132

調査研究費　　**旅費等支出計算書**　　会派分

旅行者 職氏名	三重県議会議員　　中川　正美　　㊞
用途	エネルギー問題調査
日程 及び 行き先	平成　27　年　11　月　9　日　～平成　27　年　11　月　9　日 東京　都・道・府・県　（郡）　千代田区　市・町・村 （行き先の名称）経済産業省ほか

支出内訳	1 旅費						38,110 円
	（運賃等1	近鉄（伊勢～名古屋）					5,540 円）
	（運賃等2	ＪＲ（名古屋～東京）					29,360 円）
	（運賃等3						0 円）
	（運賃等4						0 円）
	（運賃等5						0 円）
	（自家用車使用	30 円	×	7 km	＝		210 円）
	（宿泊費	16,500 円	×	0 泊	＝		0 円）
	（政務雑費	3,000 円	×	1 日	＝		3,000 円）
	（加減額1						0 円）
	（加減額2						0 円）
	（加減額3						0 円）
	2 付随する経費						0 円
	（参加費、資料代等						0 円）
	（手土産代　人数 0 人	円	×	箇所	＝		円）
	（その他1			）			0 円）
	（その他2			）			0 円）
	（その他3			）			0 円）

領収書No

10201133

調査研究費　　**旅費等支出計算書**　　会派分

旅行者 職氏名	三重県議会議員　　中川　正美　　㊞
用途	文化教育問題調査
日程 及び 行き先	平成　27　年　11　月　10　日　～平成　27　年　11　月　10　日 三重　都・道・府・県　度会　（郡）　玉城　度会　市・町・村 （行き先の名称）ナンカイマリン（有）五ヶ所公民館
支出内訳	1　旅費　4,770　円 （運賃等1　0　円） （運賃等2　0　円） （運賃等3　0　円） （運賃等4　0　円） （運賃等5　0　円） （自家用車使用　30　円　×　59　km　＝　1,770　円） （宿泊費　16,500　円　×　0　泊　＝　0　円） （政務雑費　3,000　円　×　1　日　＝　3,000　円） （加減額1　0　円） （加減額2　0　円） （加減額3　0　円） 2　付随する経費　0　円 （参加費、資料代等　0　円） （手土産代　人数　0　人　　円　×　　箇所　＝　　円） （その他1　　）　0　円） （その他2　　）　0　円） （その他3　　）　0　円）

領収書No

10201134

調査研究費　　**旅費等支出計算書**　　会派分

旅行者 職氏名	三重県議会議員　　中川　正美　　㊞
用途	災害対策調査
日程 及び 行き先	平成　27　年　11　月　12　日　～平成　27　年　11　月　12　日 三重　都・道・府・県　（郡）　津明和　市・町・村 （行き先の名称）大仏山公園　林業研究所
支出内訳	1 旅費　5,370 円 （運賃等1　0 円） （運賃等2　0 円） （運賃等3　0 円） （運賃等4　0 円） （運賃等5　0 円） （自家用車使用　30 円 × 79 km ＝ 2,370 円） （宿泊費　16,500 円 × 0 泊 ＝ 0 円） （政務雑費　3,000 円 × 1 日 ＝ 3,000 円） （加減額1　0 円） （加減額2　0 円） （加減額3　0 円） 2 付随する経費　0 円 （参加費、資料代等　0 円） （手土産代　人数 0 人　円 × 箇所 ＝ 円） （その他1　）　0 円） （その他2　）　0 円） （その他3　）　0 円）

領収書No

10201135

調査研究費　　**旅費等支出計算書**　　会派分

旅行者 職氏名	三重県議会議員　　中川　正美　　㊞
用途	環境問題調査
日程 及び 行き先	平成　27　年　11　月　13　日　～平成　27　年　11　月　13　日 三重　都・道・府・県　（郡）　津　市・町・村 （行き先の名称）アスト津　津農林水産事務所　三重県庁　遠山病院 三重県薬剤師会
支出内訳	1 旅費　6,570 円 （運賃等1　0 円） （運賃等2　0 円） （運賃等3　0 円） （運賃等4　0 円） （運賃等5　0 円） （自家用車使用　30 円 × 119 km ＝ 3,570 円） （宿泊費　16,500 円 × 0 泊 ＝ 0 円） （政務雑費　3,000 円 × 1 日 ＝ 3,000 円） （加減額1　0 円） （加減額2　0 円） （加減額3　0 円） 2 付随する経費　0 円 （参加費、資料代等　0 円） （手土産代　人数 0 人　円 × 箇所 ＝　円） （その他1　）　0 円） （その他2　）　0 円） （その他3　）　0 円）

領収書No

10201136

調査研究費　　**旅費等支出計算書**　　会派分

旅行者 職氏名	三重県議会議員　　中川　正美　　㊞
用途	港湾問題調査
日程 及び 行き先	平成　27　年　11　月　16　日　～平成　27　年　11　月　16　日 三重　　都・道・府・県　　（郡）　　津　　市・町・村 （行き先の名称）県建設業会館　津市役所　三重大学 中部運輸局三重運輸支局
支出内訳	1　旅費　　6,810　円 （運賃等1　　0　円） （運賃等2　　0　円） （運賃等3　　0　円） （運賃等4　　0　円） （運賃等5　　0　円） （自家用車使用　　30　円　×　127　km　＝　3,810　円） （宿泊費　　16,500　円　×　0　泊　＝　0　円） （政務雑費　　3,000　円　×　1　日　＝　3,000　円） （加減額1　　0　円） （加減額2　　0　円） （加減額3　　0　円） 2　付随する経費　　0　円 （参加費、資料代等　　0　円） （手土産代　　人数　0　人　　円　×　　箇所　＝　　円） （その他1　　）　　0　円） （その他2　　）　　0　円） （その他3　　）　　0　円）

領収書No

10201137

調査研究費　　**旅費等支出計算書**　　会派分

旅行者 職氏名	三重県議会議員　　中川　正美　　㊞
用途	医療問題調査
日程 及び 行き先	平成　27　年　11　月　17　日　～平成　27　年　11　月　17　日 奈良　都・道・府・県　（郡）　天理　市・町・村 （行き先の名称）天理市役所ほか
支出内訳	1 旅費　14,000 円 （運賃等1　高速（伊勢～伊勢関）　1,940 円） （運賃等2　高速（伊勢関～久居）　720 円） （運賃等3　0 円） （運賃等4　0 円） （運賃等5　0 円） （自家用車使用　30 円 × 278 km ＝ 8,340 円） （宿泊費　16,500 円 × 0 泊 ＝ 0 円） （政務雑費　3,000 円 × 1 日 ＝ 3,000 円） （加減額1　0 円） （加減額2　0 円） （加減額3　0 円） 2 付随する経費　0 円 （参加費、資料代等　0 円） （手土産代　人数 0 人　円 × 箇所 ＝　円） （その他1　）　0 円） （その他2　）　0 円） （その他3　）　0 円）

領収書No

10201138

JACCS カードご利用代金明細書

ご利用カード名	[redacted]
お客様番号	

・お客様の個人情報保護の為、「お客様番号」はカード番号とは異なる番号を使用しております。

今回のお支払金額合計	今回のお支払日
[redacted]	2016年 1月27日（水）

ご指定口座	[redacted]
金融機関名	
支店名	
科目・口座番号	
口座名義	

・ご指定口座へは金融機関の前営業日 1月26日（火）迄にご用意願います。
・弊社と本明細書記載以外のご契約があり、かつ、ご指定口座が同一の場合は、合算した金額にてご請求させていただきます。
・お客様の個人情報保護の為、ご指定口座の口座番号下3桁は＊で表示しております。

ラブリィポイント
ポイント有効期限:ポイント獲得月より2年

引換可能ポイント（A+B+C−D）	[redacted]
前月までの獲得ポイント	(A)
当月獲得ポイント	(B)
★当月ポイントアップ	(C)
当月引換ポイント	(D)
前月期限切れポイント	(D)

ポイント失効予定のご案内	2016年 1月末日失効予定ポイント
	2016年 2月末日失効予定ポイント
お客様の2015年のショッピングご利用金額合計	

★ポイントアップ（ラブリィ☆アップステージ）についての詳細はジャックスホームページをご確認ください。

カードご利用可能枠	[redacted]
内 キャッシング	

ご利用明細

ご利用年月日	ご利用店名 Merchant Name / ご利用都市名など / 現地通貨額 Amount in Local Currency / 円換算レート Conversion Rate	ご利用者	支払開始年月	支払回数	ご利用金額（円）	手数料・利息（円）	今回のお支払金額（円）	お支払後残高（円）	ポイント
	<<今回のお支払明細>>							[redacted]	
15/11/17	ETC 伊勢本線 −伊勢関 普通車	本人	16/1	1	1,940	0	1,940		
15/11/17	ETC 伊勢関 −久居 普通車	本人	16/1	1	720	0	720		

今回のお支払金額合計 [redacted]

ご利用代金明細書のご説明は、裏面をご覧ください。

Web会員サービス intercom JACCS INTERCOM

便利なインターコムクラブにご登録ください！
インターネット上で24時間色々なサービスがご利用いただけます。
ジャックス 検索 携帯からアクセス▶▶▶

10201139

調査研究費　　**旅費等支出計算書**　　会派分

旅行者 職氏名	三重県議会議員　　中川　正美　　㊞
用途	体育問題調査
日程 及び 行き先	平成　27　年　11　月　18　日　～平成　27　年　11　月　18　日 三重　都・道・府・県　（郡）　津　市・町・村 （行き先の名称）アスト津　こころの医療センター　三重短大 津市PTA協会
支出内訳	1 旅費　6,960 円 （運賃等1　0 円） （運賃等2　0 円） （運賃等3　0 円） （運賃等4　0 円） （運賃等5　0 円） （自家用車使用　30 円 × 132 km ＝ 3,960 円） （宿泊費　16,500 円 × 0 泊 ＝ 0 円） （政務雑費　3,000 円 × 1 日 ＝ 3,000 円） （加減額1　0 円） （加減額2　0 円） （加減額3　0 円） 2 付随する経費　0 円 （参加費、資料代等　0 円） （手土産代　人数 0 人　円 × 箇所 ＝　円） （その他1　）　0 円） （その他2　）　0 円） （その他3　）　0 円）

領収書No

10201140

調査研究費　　**旅費等支出計算書**　　会派分

旅行者 職氏名	三重県議会議員　　中川　正美　　㊞
用途	土木問題調査
日程 及び 行き先	平成　27　年　11　月　19　日　～平成　27　年　11　月　19　日 三重　都・道・府・県　（郡）　津　市・町・村 （行き先の名称）ホテルグリンパーク津　三重県産業支援センター 三重県建設業会館　中部地方整備局三重河川国道事務所
支出内訳	1 旅費　6,810 円 （運賃等1　0 円） （運賃等2　0 円） （運賃等3　0 円） （運賃等4　0 円） （運賃等5　0 円） （自家用車使用　30 円 × 127 km ＝ 3,810 円） （宿泊費　16,500 円 × 0 泊 ＝ 0 円） （政務雑費　3,000 円 × 1 日 ＝ 3,000 円） （加減額1　0 円） （加減額2　0 円） （加減額3　0 円） 2 付随する経費　0 円 （参加費、資料代等　0 円） （手土産代　人数 0 人　円 × 箇所 ＝　円） （その他1　）　0 円） （その他2　）　0 円） （その他3　）　0 円）

領収書No

10201141

調査研究費　　**旅費等支出計算書**　　会派分

旅行者 職氏名	三重県議会議員　　中川　正美　　㊞
用途	産業問題調査
日程 及び 行き先	平成　27　年　11　月　20　日　～平成　27　年　11　月　20　日 三重　都・道・府・県　（郡）　四日市　市・町・村 （行き先の名称）四日市ドーム　県立総合医療センター
支出内訳	1 旅費　8,940　円 （運賃等1　0　円） （運賃等2　0　円） （運賃等3　0　円） （運賃等4　0　円） （運賃等5　0　円） （自家用車使用　30　円　×　198　km　＝　5,940　円） （宿泊費　16,500　円　×　0　泊　＝　0　円） （政務雑費　3,000　円　×　1　日　＝　3,000　円） （加減額1　0　円） （加減額2　0　円） （加減額3　0　円） 2 付随する経費　0　円 （参加費、資料代等　0　円） （手土産代　人数 0 人　円　×　箇所　＝　円） （その他1　）　0　円） （その他2　）　0　円） （その他3　）　0　円）

領収書No

10201142

調査研究費　　**旅費等支出計算書**　　会派分

旅行者 職氏名	三重県議会議員　　中川　正美　　㊞
用途	食品問題調査
日程 及び 行き先	平成　27　年　11　月　25　日　～平成　27　年　11　月　25　日 三重　都・道・府・県　（郡）　津　市・町・村 （行き先の名称）ホテルグリーンパーク津　県立看護大学 三重コープ産業　三重県庁
支出内訳	1 旅費　6,510 円 （運賃等1　0 円） （運賃等2　0 円） （運賃等3　0 円） （運賃等4　0 円） （運賃等5　0 円） （自家用車使用　30 円 × 117 km ＝ 3,510 円） （宿泊費　16,500 円 × 0 泊 ＝ 0 円） （政務雑費　3,000 円 × 1 日 ＝ 3,000 円） （加減額1　0 円） （加減額2　0 円） （加減額3　0 円） 2 付随する経費　0 円 （参加費、資料代等　0 円） （手土産代　人数 0 人　円 × 箇所 ＝　円） （その他1　）　0 円） （その他2　）　0 円） （その他3　）　0 円）

領収書No

10201143

調査研究費　　**旅費等支出計算書**　　会派分

旅行者 職氏名	三重県議会議員　　中川　正美　　㊞ 中川
用途	医療問題調査
日程 及び 行き先	平成　27　年　11　月　26　日　～平成　27　年　11　月　26　日 三重　都・道・府・県　（郡）　津　市・町・村 （行き先の名称）三重県医師会　三重県厚生事業団　県立看護大学　三重県庁
支出内訳	1 旅費　6,840 円 （運賃等1　0 円） （運賃等2　0 円） （運賃等3　0 円） （運賃等4　0 円） （運賃等5　0 円） （自家用車使用　30 円 × 128 km ＝ 3,840 円） （宿泊費　16,500 円 × 0 泊 ＝ 0 円） （政務雑費　3,000 円 × 1 日 ＝ 3,000 円） （加減額1　0 円） （加減額2　0 円） （加減額3　0 円） 2 付随する経費　0 円 （参加費、資料代等　0 円） （手土産代　人数 0 人　円 × 箇所 ＝　円） （その他1　）　0 円） （その他2　）　0 円） （その他3　）　0 円）

領収書No

10201144

調査研究費　　**旅費等支出計算書**　　会派分

旅行者 職氏名	三重県議会議員　　中川　正美　　㊞
用途	産業問題調査
日程 及び 行き先	平成　27　年　12　月　1　日　～平成　27　年　12　月　1　日 東京　都・道・府・県　（郡）　千代田区　市・町・村 （行き先の名称）経済産業省ほか
支出内訳	1 旅費　38,110 円 （運賃等1　近鉄（伊勢～名古屋）　5,540 円） （運賃等2　ＪＲ（名古屋～東京）　29,360 円） （運賃等3　0 円） （運賃等4　0 円） （運賃等5　0 円） （自家用車使用　30 円 × 7 km ＝ 210 円） （宿泊費　16,500 円 × 0 泊 ＝ 0 円） （政務雑費　3,000 円 × 1 日 ＝ 3,000 円） （加減額1　0 円） （加減額2　0 円） （加減額3　0 円） 2 付随する経費　0 円 （参加費、資料代等　0 円） （手土産代　人数 0 人　円 × 箇所 ＝　円） （その他1　）　0 円） （その他2　）　0 円） （その他3　）　0 円）

領収書No

10201145

調査研究費　　**旅費等支出計算書**　　会派分

旅行者 職氏名	三重県議会議員　　中川　正美　　㊞
用途	介護問題調査
日程 及び 行き先	平成　27　年　12　月　3　日　～平成　27　年　12　月　3　日 三重　都・道・府・県　（郡）　四日市　市・町・村 （行き先の名称）采女の里　四日市市役所

支出内訳							
1 旅費						10,140	円
（運賃等1						0	円）
（運賃等2						0	円）
（運賃等3						0	円）
（運賃等4						0	円）
（運賃等5						0	円）
（自家用車使用	30	円	×	238 km	＝	7,140	円）
（宿泊費	16,500	円	×	0 泊	＝	0	円）
（政務雑費	3,000	円	×	1 日	＝	3,000	円）
（加減額1						0	円）
（加減額2						0	円）
（加減額3						0	円）
2 付随する経費						0	円
（参加費、資料代等						0	円）
（手土産代　人数 0 人		円	×	箇所	＝		円）
（その他1				）		0	円）
（その他2				）		0	円）
（その他3				）		0	円）

領収書No

10201146

調査研究費　　**旅費等支出計算書**　　会派分

旅行者 職氏名	三重県議会議員　　中川　正美　　印
用途	港湾問題調査
日程 及び 行き先	平成　27　年　12　月　9　日　～平成　27　年　12　月　9　日 東京　都・道・府・県　（郡）　千代田区　市・町・村 （行き先の名称）国土交通省ほか
支出内訳	1 旅費　38,110 円 （運賃等1　近鉄（伊勢～名古屋）　5,540 円） （運賃等2　ＪＲ（名古屋～東京）　29,360 円） （運賃等3　0 円） （運賃等4　0 円） （運賃等5　0 円） （自家用車使用　30 円 × 7 km ＝ 210 円） （宿泊費　16,500 円 × 0 泊 ＝ 0 円） （政務雑費　3,000 円 × 1 日 ＝ 3,000 円） （加減額1　0 円） （加減額2　0 円） （加減額3　0 円） 2 付随する経費　0 円 （参加費、資料代等　0 円） （手土産代　人数 0 人　円 × 箇所 ＝ 円） （その他1　）　0 円） （その他2　）　0 円） （その他3　）　0 円）

領収書No

10201147

調査研究費　　**旅費等支出計算書**　　会派分

旅行者 職氏名	三重県議会議員　　中川　正美　　㊞
用途	水産問題調査
日程 及び 行き先	平成　27　年　12　月　11　日　～平成　27　年　12　月　11　日 三重　都・道・府・県　（郡）　熊野　市・町・村 （行き先の名称）熊野市役所　尾鷲農林水産事務所
支出内訳	1 旅費　10,260　円 （運賃等1　0　円） （運賃等2　0　円） （運賃等3　0　円） （運賃等4　0　円） （運賃等5　0　円） （自家用車使用　30　円　×　242　km　＝　7,260　円） （宿泊費　16,500　円　×　0　泊　＝　0　円） （政務雑費　3,000　円　×　1　日　＝　3,000　円） （加減額1　0　円） （加減額2　0　円） （加減額3　0　円） 2 付随する経費　0　円 （参加費、資料代等　0　円） （手土産代　人数　0　人　円　×　箇所　＝　円） （その他1　）　0　円） （その他2　）　0　円） （その他3　）　0　円）

領収書No

10201148

調査研究費　　**旅費等支出計算書**　　会派分

旅行者 職氏名	三重県議会議員　　中川　正美　　印
用途	産業問題調査
日程 及び 行き先	平成　27　年　12　月　15　日　～平成　27　年　12　月　15　日 三重　都・道・府・県　（郡）　四日市　市・町・村 （行き先の名称）四日市市役所　四日市農林事務所
支出内訳	1　旅費　9,570　円 （運賃等1　0　円） （運賃等2　0　円） （運賃等3　0　円） （運賃等4　0　円） （運賃等5　0　円） （自家用車使用　30　円　×　219　km　＝　6,570　円） （宿泊費　16,500　円　×　0　泊　＝　0　円） （政務雑費　3,000　円　×　1　日　＝　3,000　円） （加減額1　0　円） （加減額2　0　円） （加減額3　0　円） 2　付随する経費　0　円 （参加費、資料代等　0　円） （手土産代　人数 0 人　　円　×　　箇所　＝　　円） （その他1　）　0　円） （その他2　）　0　円） （その他3　）　0　円）

領収書No

10201149

調査研究費　　**旅費等支出計算書**　　会派分

旅行者 職氏名	三重県議会議員　　中川　正美　　印
用途	農業問題調査
日程 及び 行き先	平成　27　年　12　月　16　日　～平成　27　年　12　月　16　日 東京　都・道・府・県　（郡）　千代田区　市・町・村 （行き先の名称）農林水産省ほか
支出内訳	1 旅費　38,110 円 （運賃等1　近鉄（伊勢市～名古屋）　5,540 円） （運賃等2　ＪＲ（名古屋～東京）　29,360 円） （運賃等3　0 円） （運賃等4　0 円） （運賃等5　0 円） （自家用車使用　30 円 × 7 km ＝ 210 円） （宿泊費　16,500 円 × 0 泊 ＝ 0 円） （政務雑費　3,000 円 × 1 日 ＝ 3,000 円） （加減額1　0 円） （加減額2　0 円） （加減額3　0 円） 2 付随する経費　0 円 （参加費、資料代等　0 円） （手土産代　人数 0 人　円 × 箇所 ＝　円） （その他1　）　0 円） （その他2　）　0 円） （その他3　）　0 円）

領収書No

10201150

調査研究費　　**旅費等支出計算書**　　会派分

旅行者 職氏名	三重県議会議員　　中川　正美　　㊞
用途	福祉問題調査
日程 及び 行き先	平成　27　年　12　月　18　日　～平成　27　年　12　月　18　日 三重　都・道・府・県　（郡）　津　市・町・村 （行き先の名称）三重県総合文化センター　津保健所　三重県庁　トマト
支出内訳	1　旅費　6,780　円 （運賃等1　0　円） （運賃等2　0　円） （運賃等3　0　円） （運賃等4　0　円） （運賃等5　0　円） （自家用車使用　30　円　×　126　km　＝　3,780　円） （宿泊費　16,500　円　×　0　泊　＝　0　円） （政務雑費　3,000　円　×　1　日　＝　3,000　円） （加減額1　0　円） （加減額2　0　円） （加減額3　0　円） 2　付随する経費　0　円 （参加費、資料代等　0　円） （手土産代　人数　0　人　　円　×　　箇所　＝　　円） （その他1　）　0　円） （その他2　）　0　円） （その他3　）　0　円）

領収書No

10201151

調査研究費　　**旅費等支出計算書**　　会派分

旅行者 職氏名	三重県議会議員　　中川　正美　　㊞
用途	環境問題調査
日程 及び 行き先	平成　27　年　12　月　22　日　～平成　27　年　12　月　22　日 三重　　都・道・府・県　　（郡）　　津　　市・町・村 （行き先の名称）アスト津　津高等技術学校　三重県環境保全事業団 三重県建設技術センター
支出内訳	1 旅費　　7,020　円 （運賃等1　　0　円） （運賃等2　　0　円） （運賃等3　　0　円） （運賃等4　　0　円） （運賃等5　　0　円） （自家用車使用　　30　円　×　134　km　＝　4,020　円） （宿泊費　　16,500　円　×　0　泊　＝　0　円） （政務雑費　　3,000　円　×　1　日　＝　3,000　円） （加減額1　　0　円） （加減額2　　0　円） （加減額3　　0　円） 2 付随する経費　　0　円 （参加費、資料代等　　0　円） （手土産代　　人数　0　人　　円　×　　箇所　＝　　円） （その他1　　）　　0　円） （その他2　　）　　0　円） （その他3　　）　　0　円）

領収書No

10201152

調査研究費

旅費等支出計算書

会派分

旅行者 職氏名	三重県議会議員　中川　正美　㊞					
用途	観光問題調査					
日程 及び 行き先	平成　27　年　12　月　24　日　～平成　27　年　12　月　24　日 三重　都・道・府・県　（郡）　熊野　市・町・村 （行き先の名称）熊野市役所　熊野建設事務所					
支出内訳	1　旅費					10,230　円
	（運賃等1					0　円）
	（運賃等2					0　円）
	（運賃等3					0　円）
	（運賃等4					0　円）
	（運賃等5					0　円）
	（自家用車使用	30　円	×	241　km	＝	7,230　円）
	（宿泊費	16,500　円	×	0　泊	＝	0　円）
	（政務雑費	3,000　円	×	1　日	＝	3,000　円）
	（加減額1					0　円）
	（加減額2					0　円）
	（加減額3					0　円）
	2　付随する経費					0　円
	（参加費、資料代等					0　円）
	（手土産代　人数 0 人	円	×	箇所	＝	円）
	（その他1			）		0　円）
	（その他2			）		0　円）
	（その他3			）		0　円）

領収書No

10201153

調査研究費　　**旅費等支出計算書**　　会派分

旅行者 職氏名	三重県議会議員　　中川　正美　　㊞
用途	私学問題調査
日程 及び 行き先	平成　27　年　12　月　25　日　～平成　27　年　12　月　25　日 三重　都・道・府・県　（郡）　四日市　市・町・村 （行き先の名称）四日市都ホテル　四日市市役所
支出内訳	1 旅費　9,930 円 （運賃等1　0 円） （運賃等2　0 円） （運賃等3　0 円） （運賃等4　0 円） （運賃等5　0 円） （自家用車使用　30 円 × 231 km ＝ 6,930 円） （宿泊費　16,500 円 × 0 泊 ＝ 0 円） （政務雑費　3,000 円 × 1 日 ＝ 3,000 円） （加減額1　0 円） （加減額2　0 円） （加減額3　0 円） 2 付随する経費　0 円 （参加費、資料代等　0 円） （手土産代　人数 0 人　円 × 箇所 ＝　円） （その他1　）　0 円） （その他2　）　0 円） （その他3　）　0 円）

領収書No

10201154

調査研究費　　# 旅費等支出計算書　　会派分

旅行者 職氏名	三重県議会議員　　中川　正美　　㊞
用途	産業問題調査
日程 及び 行き先	平成　27　年　12　月　28　日　～平成　27　年　12　月　28　日 三重　都・道・府・県　（郡）　鳥羽　市・町・村 （行き先の名称）鳥羽市内企業
支出内訳	1　旅費　5,550　円 （運賃等1　0　円） （運賃等2　0　円） （運賃等3　0　円） （運賃等4　0　円） （運賃等5　0　円） （自家用車使用　30　円　×　85　km　＝　2,550　円） （宿泊費　16,500　円　×　0　泊　＝　0　円） （政務雑費　3,000　円　×　1　日　＝　3,000　円） （加減額1　0　円） （加減額2　0　円） （加減額3　0　円） 2　付随する経費　0　円 （参加費、資料代等　0　円） （手土産代　人数 0 人　円　×　箇所　＝　円） （その他1　）　0　円） （その他2　）　0　円） （その他3　）　0　円）

領収書No

10201155

調査研究費　　**旅費等支出計算書**　　会派分

旅行者 職氏名	三重県議会議員　　中川　正美　　㊞
用途	高齢者問題調査
日程 及び 行き先	平成　27　年　12　月　29　日　～平成　27　年　12　月　29　日 三重　都・道・府・県　度会　（郡）　玉城　市・町・村 （行き先の名称）玉城病院　弘樹苑
支出内訳	1 旅費　5,070 円 （運賃等1　0 円） （運賃等2　0 円） （運賃等3　0 円） （運賃等4　0 円） （運賃等5　0 円） （自家用車使用　30 円 × 69 km ＝ 2,070 円） （宿泊費　16,500 円 × 0 泊 ＝ 0 円） （政務雑費　3,000 円 × 1 日 ＝ 3,000 円） （加減額1　0 円） （加減額2　0 円） （加減額3　0 円） 2 付随する経費　0 円 （参加費、資料代等　0 円） （手土産代　人数 0 人　円 × 箇所 ＝　円） （その他1　）　0 円） （その他2　）　0 円） （その他3　）　0 円）

領収書No

10201156

調査研究費　　**旅費等支出計算書**　　会派分

旅行者 職氏名	三重県議会議員　　中川　正美　　㊞
用途	畜産問題調査
日程 及び 行き先	平成　27　年　12　月　30　日　～平成　27　年　12　月　30　日 三重　都・道・府・県　（郡）　津　市・町・村 （行き先の名称）プラザ洞津　津市役所　三重県鶏卵販売　三重県畜産協会 大西畜産
支出内訳	1 旅費　6,630 円 （運賃等1　0 円） （運賃等2　0 円） （運賃等3　0 円） （運賃等4　0 円） （運賃等5　0 円） （自家用車使用　30 円 × 121 km ＝ 3,630 円） （宿泊費　16,500 円 × 0 泊 ＝ 0 円） （政務雑費　3,000 円 × 1 日 ＝ 3,000 円） （加減額1　0 円） （加減額2　0 円） （加減額3　0 円） 2 付随する経費　0 円 （参加費、資料代等　0 円） （手土産代　人数 0 人　円 × 箇所 ＝　円） （その他1　）　0 円） （その他2　）　0 円） （その他3　）　0 円）

領収書No

10201157

調査研究費　　**旅費等支出計算書**　　会派分

旅行者 職氏名	三重県議会議員　　中川　正美　　印						
用途	観光問題調査						
日程 及び 行き先	平成　27　年　12　月　31　日　～平成　27　年　12　月　31　日 三重　都・道・府・県　（郡）　伊勢　市・町・村 （行き先の名称）伊勢市観光協会　伊勢商工会議所						
支出内訳	1 旅費						4,740 円
	（運賃等1						0 円）
	（運賃等2						0 円）
	（運賃等3						0 円）
	（運賃等4						0 円）
	（運賃等5						0 円）
	（自家用車使用	30 円	×	58 km	＝	1,740 円）	
	（宿泊費	16,500 円	×	0 泊	＝	0 円）	
	（政務雑費	3,000 円	×	1 日	＝	3,000 円）	
	（加減額1						0 円）
	（加減額2						0 円）
	（加減額3						0 円）
	2 付随する経費						0 円
	（参加費、資料代等						0 円）
	（手土産代　人数 0 人		円	×	箇所	＝	円）
	（その他1				）		0 円）
	（その他2				）		0 円）
	（その他3				）		0 円）

領収書No

10201158

調査研究費　　**旅費等支出計算書**　　会派分

旅行者 職氏名	三重県議会議員　　中川　正美　　㊞
用途	産業振興調査
日程 及び 行き先	平成　28　年　1　月　5　日　～平成　28　年　1　月　5　日 三重　都・道・府・県　（郡）　伊勢　市・町・村 （行き先の名称）伊勢志摩卸売市場、伊勢商工会議所
支出内訳	1 旅費　4,350 円 （運賃等1　0 円） （運賃等2　0 円） （運賃等3　0 円） （運賃等4　0 円） （運賃等5　0 円） （自家用車使用　30 円 × 45 km ＝ 1,350 円） （宿泊費　16,500 円 × 0 泊 ＝ 0 円） （政務雑費　3,000 円 × 1 日 ＝ 3,000 円） （加減額1　0 円） （加減額2　0 円） （加減額3　0 円） 2 付随する経費　0 円 （参加費、資料代等　0 円） （手土産代　人数 0 人　円 × 箇所 ＝　円） （その他1　）　0 円） （その他2　）　0 円） （その他3　）　0 円）

領収書No

10201159

調査研究費　　**旅費等支出計算書**　　会派分

旅行者 職氏名	三重県議会議員　　中川　正美　　中川 ㊞
用途	産業問題調査
日程 及び 行き先	平成　28　年　1　月　6　日　～平成　28　年　1　月　6　日 東京　都・道・府・県　（郡）　千代田区　市・町・村 （行き先の名称）経済産業省ほか
支出内訳	1 旅費　38,110 円 （運賃等1　近鉄（伊勢～名古屋）　5,540 円） （運賃等2　ＪＲ（名古屋～東京）　29,360 円） （運賃等3　0 円） （運賃等4　0 円） （運賃等5　0 円） （自家用車使用　30 円 × 7 km ＝ 210 円） （宿泊費　16,500 円 × 0 泊 ＝ 0 円） （政務雑費　3,000 円 × 1 日 ＝ 3,000 円） （加減額1　0 円） （加減額2　0 円） （加減額3　0 円） 2 付随する経費　0 円 （参加費、資料代等　0 円） （手土産代　人数 0 人　円 × 箇所 ＝　円） （その他1　）　0 円） （その他2　）　0 円） （その他3　）　0 円）

領収書No

10201160

調査研究費　　**旅費等支出計算書**　　会派分

旅行者 職氏名	三重県議会議員　　中川　正美　　㊞
用途	建築問題調査
日程 及び 行き先	平成　28　年　1　月　7　日　～平成　28　年　1　月　7　日 三重　都・道・府・県　（郡）　津　市・町・村 （行き先の名称）アスト津　津建設事務所　三重県建設業会館 三重県建築士事務所協会　三重県宅建協会
支出内訳	1 旅費　6,780 円 （運賃等1　0 円） （運賃等2　0 円） （運賃等3　0 円） （運賃等4　0 円） （運賃等5　0 円） （自家用車使用　30 円 × 126 km ＝ 3,780 円） （宿泊費　16,500 円 × 0 泊 ＝ 0 円） （政務雑費　3,000 円 × 1 日 ＝ 3,000 円） （加減額1　0 円） （加減額2　0 円） （加減額3　0 円） 2 付随する経費　0 円 （参加費、資料代等　0 円） （手土産代　人数 0 人　円 × 箇所 ＝　円） （その他1　）　0 円） （その他2　）　0 円） （その他3　）　0 円）

領収書No

10201161

調査研究費　　**旅費等支出計算書**　　会派分

旅行者 職氏名	三重県議会議員　　中川　正美　　㊞
用途	港湾問題調査
日程 及び 行き先	平成　28　年　1　月　8　日　～平成　28　年　1　月　8　日 三重　都・道・府・県　　（郡）　津　松阪　市・町・村 （行き先の名称）三重県建設業会館　三重県建設技術センター　津市役所 三重県農林水産支援センター
支出内訳	1 旅費　6,930 円 （運賃等1　0 円） （運賃等2　0 円） （運賃等3　0 円） （運賃等4　0 円） （運賃等5　0 円） （自家用車使用　30 円 × 131 km ＝ 3,930 円） （宿泊費　16,500 円 × 0 泊 ＝ 0 円） （政務雑費　3,000 円 × 1 日 ＝ 3,000 円） （加減額1　0 円） （加減額2　0 円） （加減額3　0 円） 2 付随する経費　0 円 （参加費、資料代等　0 円） （手土産代　人数 0 人　円 × 箇所 ＝　円） （その他1　）　0 円） （その他2　）　0 円） （その他3　）　0 円）

領収書No

10201162

調査研究費　　**旅費等支出計算書**　　会派分

旅行者 職氏名	三重県議会議員　　中川　正美　　㊞
用途	砂利問題調査
日程 及び 行き先	平成　28　年　1　月　13　日　～平成　28　年　1　月　13　日 三重　　都・道・府・県　　（郡）　　津　　市・町・村 （行き先の名称）津市役所　三重県産業支援センター 三重県建設業協会一志支部
支出内訳	1 旅費　　6,780 円 （運賃等1　　0 円） （運賃等2　　0 円） （運賃等3　　0 円） （運賃等4　　0 円） （運賃等5　　0 円） （自家用車使用　　30 円 × 126 km ＝ 3,780 円） （宿泊費　　16,500 円 × 0 泊 ＝ 0 円） （政務雑費　　3,000 円 × 1 日 ＝ 3,000 円） （加減額1　　0 円） （加減額2　　0 円） （加減額3　　0 円） 2 付随する経費　　0 円 （参加費、資料代等　　0 円） （手土産代　人数 0 人　　円 × 　　箇所 ＝　　円） （その他1　　）　　0 円） （その他2　　）　　0 円） （その他3　　）　　0 円）

領収書No

10201163

調査研究費　　**旅費等支出計算書**　　会派分

旅行者 職氏名	三重県議会議員　　中川　正美　　㊞
用途	食品問題調査
日程 及び 行き先	平成　28　年　1　月　14　日　～平成　28　年　1　月　14　日 三重　　都・道・府・県　　（郡）　津　鈴鹿　　市・町・村 （行き先の名称）県食品協会　公衆衛生学院　三重県教育文化会館 鈴鹿保健所
支出内訳	1 旅費　　6,810 円 （運賃等1　　0 円） （運賃等2　　0 円） （運賃等3　　0 円） （運賃等4　　0 円） （運賃等5　　0 円） （自家用車使用　　30 円 × 127 km ＝ 3,810 円） （宿泊費　　16,500 円 × 0 泊 ＝ 0 円） （政務雑費　　3,000 円 × 1 日 ＝ 3,000 円） （加減額1　　0 円） （加減額2　　0 円） （加減額3　　0 円） 2 付随する経費　　0 円 （参加費、資料代等　　0 円） （手土産代　人数 0 人　　円 × 箇所 ＝　　円） （その他1　　）　　0 円） （その他2　　）　　0 円） （その他3　　）　　0 円）

領収書No

10201164

調査研究費　　**旅費等支出計算書**　　会派分

旅行者 職氏名	三重県議会議員　　中川　正美　　㊞
用途	不動産問題調査
日程 及び 行き先	平成　28　年　1　月　15　日　～平成　28　年　1　月　15　日 三重　　都・道・府・県　　（郡）　鳥羽　　市・町・村 （行き先の名称）鳥羽国際ホテル　鳥羽水族館
支出内訳	1 旅費　　5,610　円 （運賃等1　　0　円） （運賃等2　　0　円） （運賃等3　　0　円） （運賃等4　　0　円） （運賃等5　　0　円） （自家用車使用　　30　円　×　87　km　＝　2,610　円） （宿泊費　　16,500　円　×　0　泊　＝　0　円） （政務雑費　　3,000　円　×　1　日　＝　3,000　円） （加減額1　　0　円） （加減額2　　0　円） （加減額3　　0　円） 2 付随する経費　　0　円 （参加費、資料代等　　0　円） （手土産代　　人数　0　人　　円　×　　箇所　＝　　円） （その他1　　）　　0　円） （その他2　　）　　0　円） （その他3　　）　　0　円）

領収書No

10201165

調査研究費　　# 旅費等支出計算書　　会派分

旅行者 職氏名	三重県議会議員　　中川　正美　　印
用途	水産問題調査
日程 及び 行き先	平成　28　年　1　月　19　日　～平成　28　年　1　月　19　日 三重　都・道・府・県　（郡）　熊野　市・町・村 （行き先の名称）熊野市役所　紀南地域活性化局

支出内訳	1 旅費							9,960 円
	（運賃等1							0 円）
	（運賃等2							0 円）
	（運賃等3							0 円）
	（運賃等4							0 円）
	（運賃等5							0 円）
	（自家用車使用	30 円	×	232 km	=	6,960 円）		
	（宿泊費	16,500 円	×	0 泊	=	0 円）		
	（政務雑費	3,000 円	×	1 日	=	3,000 円）		
	（加減額1							0 円）
	（加減額2							0 円）
	（加減額3							0 円）
	2 付随する経費							0 円
	（参加費、資料代等							0 円）
	（手土産代　人数 0 人	円	×	箇所	=	円）		
	（その他1			）		0 円）		
	（その他2			）		0 円）		
	（その他3			）		0 円）		

領収書No

10201166

調査研究費　　**旅費等支出計算書**　　会派分

旅行者 職氏名	三重県議会議員　　中川　正美　　印
用途	文化振興調査
日程 及び 行き先	平成　28　年　1　月　20　日　～平成　28　年　1　月　20　日 愛知　都・道・府・県　（郡）　名古屋　市・町・村 （行き先の名称）ホテルキヤツスルプラザほか
支出内訳	1 旅費　8,750 円 （運賃等1　近鉄(伊勢～名古屋)　5,540 円） （運賃等2　0 円） （運賃等3　0 円） （運賃等4　0 円） （運賃等5　0 円） （自家用車使用　30 円 × 7 km ＝ 210 円） （宿泊費　16,500 円 × 0 泊 ＝ 0 円） （政務雑費　3,000 円 × 1 日 ＝ 3,000 円） （加減額1　0 円） （加減額2　0 円） （加減額3　0 円） 2 付随する経費　0 円 （参加費、資料代等　0 円） （手土産代　人数 0 人　円 × 箇所 ＝　円） （その他1　）　0 円） （その他2　）　0 円） （その他3　）　0 円）

領収書No

10201167

調査研究費　　**旅費等支出計算書**　　会派分

旅行者 職氏名	三重県議会議員　　中川　正美　　㊞
用途	婦人問題調査
日程 及び 行き先	平成　28　年　1　月　21　日　～平成　28　年　1　月　21　日 三重　都・道・府・県　（郡）　名張　市・町・村 （行き先の名称）名張市役所　伊賀地域防災総合事務所
支出内訳	1　旅費　8,190　円 （運賃等1　0　円） （運賃等2　0　円） （運賃等3　0　円） （運賃等4　0　円） （運賃等5　0　円） （自家用車使用　30　円　×　173　km　＝　5,190　円） （宿泊費　16,500　円　×　0　泊　＝　0　円） （政務雑費　3,000　円　×　1　日　＝　3,000　円） （加減額1　0　円） （加減額2　0　円） （加減額3　0　円） 2　付随する経費　0　円 （参加費、資料代等　0　円） （手土産代　人数　0　人　円　×　箇所　＝　円） （その他1　）　0　円） （その他2　）　0　円） （その他3　）　0　円）

領収書No

10201168

調査研究費　　**旅費等支出計算書**　　会派分

旅行者 職氏名	三重県議会議員　　中川　正美　　㊞
用途	電気工事問題調査
日程 及び 行き先	平成　28　年　1　月　22　日　～平成　28　年　1　月　22　日 三重　　都・道・府・県　　（郡）　津　鈴鹿　　市・町・村 （行き先の名称）ホテルグリンパーク津　津市役所　三重県建設技術センター 三重県建設業会館　鈴鹿市役所
支出内訳	1 旅費　　6,720 円 （運賃等1　　0 円） （運賃等2　　0 円） （運賃等3　　0 円） （運賃等4　　0 円） （運賃等5　　0 円） （自家用車使用　　30 円 × 124 km ＝ 3,720 円） （宿泊費　　16,500 円 × 0 泊 ＝ 0 円） （政務雑費　　3,000 円 × 1 日 ＝ 3,000 円） （加減額1　　0 円） （加減額2　　0 円） （加減額3　　0 円） 2 付随する経費　　0 円 （参加費、資料代等　　0 円） （手土産代　人数 0 人　　円 × 箇所 ＝　　円） （その他1　　）　0 円） （その他2　　）　0 円） （その他3　　）　0 円）

領収書No

10201169

調査研究費　　**旅費等支出計算書**　　会派分

旅行者 職氏名	三重県議会議員　　中川　正美　　中川 印
用途	港湾問題調査
日程 及び 行き先	平成　28　年　1　月　25　日　～平成　28　年　1　月　25　日 東京　都・道・府・県　（郡）　千代田区　市・町・村 （行き先の名称）国土交通省ほか
支出内訳	1 旅費　38,110 円 （運賃等1　近鉄（伊勢市～名古屋）　5,540 円） （運賃等2　ＪＲ（名古屋～東京）　29,360 円） （運賃等3　0 円） （運賃等4　0 円） （運賃等5　0 円） （自家用車使用　30 円 × 7 km ＝ 210 円） （宿泊費　16,500 円 × 0 泊 ＝ 0 円） （政務雑費　3,000 円 × 1 日 ＝ 3,000 円） （加減額1　0 円） （加減額2　0 円） （加減額3　0 円） 2 付随する経費　0 円 （参加費、資料代等　0 円） （手土産代　人数 0 人　円 × 箇所 ＝　円） （その他1　）　0 円） （その他2　）　0 円） （その他3　）　0 円）

領収書No

10201170

調査研究費　　**旅費等支出計算書**　　会派分

旅行者 職氏名	三重県議会議員　　中川　正美　　㊞
用途	福祉問題調査
日程 及び 行き先	平成　28　年　1　月　26　日　～平成　28　年　1　月　26　日 三重　都・道・府・県　（郡）　鈴鹿　市・町・村 （行き先の名称）鈴鹿市役所　鈴鹿保健所
支出内訳	1 旅費　7,410　円 （運賃等1　0　円） （運賃等2　0　円） （運賃等3　0　円） （運賃等4　0　円） （運賃等5　0　円） （自家用車使用　30　円　×　147　km　＝　4,410　円） （宿泊費　16,500　円　×　0　泊　＝　0　円） （政務雑費　3,000　円　×　1　日　＝　3,000　円） （加減額1　0　円） （加減額2　0　円） （加減額3　0　円） 2 付随する経費　0　円 （参加費、資料代等　0　円） （手土産代　人数 0 人　円　×　箇所　＝　円） （その他1　）　0　円） （その他2　）　0　円） （その他3　）　0　円）

領収書No

10201171

調査研究費

旅費等支出計算書

会派分

旅行者 職氏名	三重県議会議員　中川　正美　㊞							
用途	農業振興調査							
日程 及び 行き先	平成　28　年　1　月　27　日　～平成　28　年　1　月　27　日 三重　都・道・府・県　（郡）　津　市・町・村 （行き先の名称）三重県農協中央会　津農林水産事務所　三重県林業会館 三重県庁　アスト津							
支出内訳	1 旅費						6,780	円
	（運賃等1						0	円）
	（運賃等2						0	円）
	（運賃等3						0	円）
	（運賃等4						0	円）
	（運賃等5						0	円）
	（自家用車使用	30	円	×	126	km ＝	3,780	円）
	（宿泊費	16,500	円	×	0	泊 ＝	0	円）
	（政務雑費	3,000	円	×	1	日 ＝	3,000	円）
	（加減額1						0	円）
	（加減額2						0	円）
	（加減額3						0	円）
	2 付随する経費						0	円
	（参加費、資料代等						0	円）
	（手土産代　人数 0 人		円	×		箇所 ＝		円）
	（その他1					）	0	円）
	（その他2					）	0	円）
	（その他3					）	0	円）

領収書No

10201172

調査研究費　　**旅費等支出計算書**　　会派分

旅行者 職氏名	三重県議会議員　　中川　正美　　㊞
用途	防災問題調査
日程 及び 行き先	平成　28　年　1　月　28　日　～平成　28　年　1　月　28　日 三重　都・道・府・県　（郡）　桑名　市・町・村 （行き先の名称）桑名市役所　桑名地域防災総合事務所
支出内訳	1 旅費　8,310　円 （運賃等1　0　円） （運賃等2　0　円） （運賃等3　0　円） （運賃等4　0　円） （運賃等5　0　円） （自家用車使用　30　円　×　177　km　＝　5,310　円） （宿泊費　16,500　円　×　0　泊　＝　0　円） （政務雑費　3,000　円　×　1　日　＝　3,000　円） （加減額1　0　円） （加減額2　0　円） （加減額3　0　円） 2 付随する経費　0　円 （参加費、資料代等　0　円） （手土産代　人数　0　人　円　×　箇所　＝　円） （その他1　）　0　円） （その他2　）　0　円） （その他3　）　0　円）

領収書No

10201173

調査研究費　　**旅費等支出計算書**　　会派分

旅行者 職氏名	三重県議会議員　　中川　正美　　㊞
用途	私学問題調査
日程 及び 行き先	平成　28　年　1　月　29　日　～平成　28　年　1　月　29　日 三重　都・道・府・県　（郡）　津　市・町・村 （行き先の名称）プラザ洞津　三重県私学協会　津市役所　三重大学 三重県庁
支出内訳	1 旅費　6,870 円 （運賃等1　0 円） （運賃等2　0 円） （運賃等3　0 円） （運賃等4　0 円） （運賃等5　0 円） （自家用車使用　30 円 × 129 km ＝ 3,870 円） （宿泊費　16,500 円 × 0 泊 ＝ 0 円） （政務雑費　3,000 円 × 1 日 ＝ 3,000 円） （加減額1　0 円） （加減額2　0 円） （加減額3　0 円） 2 付随する経費　0 円 （参加費、資料代等　0 円） （手土産代　人数 0 人　円 × 箇所 ＝　円） （その他1　）　0 円） （その他2　）　0 円） （その他3　）　0 円）

領収書No

10201174

調査研究費　　**旅費等支出計算書**　　会派分

旅行者 職氏名	三重県議会議員　　中川　正美　　㊞	
用途	学力向上・サミット施設の運営調査・インバウンド調査の現状調査	
日程 及び 行き先	平成　28　年　3　月　28　日　～平成　28　年　3　月　30　日 沖縄　都・道・府・県　（郡）沖縄・那覇・名護 市・町・村 （行き先の名称）沖縄県庁庁舎会議室　名護市万国津梁館	
支出内訳	1 旅費	144,360 円
	（運賃等1　津なぎさまち⇔セントレア（高速船）	4,940 円）
	（運賃等2　中部国際空港⇔那覇（航空機）	86,600 円）
	（運賃等3　レンタカー代（5人で按分）	7,220 円）
	（運賃等4	0 円）
	（運賃等5	0 円）
	（自家用車使用　30 円 × 120 km ＝	3,600 円）
	（宿泊費　16,500 円 × 2 泊 ＝	33,000 円）
	（政務雑費　3,000 円 × 3 日 ＝	9,000 円）
	（加減額1	0 円）
	（加減額2	0 円）
	（加減額3	0 円）
	2 付随する経費	0 円
	（参加費、資料代等	0 円）
	（手土産代　人数 0 人　円 × 箇所 ＝	円）
	（その他1　）	0 円）
	（その他2　）	0 円）
	（その他3　）	0 円）

領収書No

10201175

第１３号様式（第９条第２項第２号関係）

政務活動報告書

会派名 代表者名	自民党　山本　勝
旅行者 職氏名	三重県議会議員　中川正美　西場信行 山本敦和　山本勝　水谷隆
日程及び行き先	平成28年3月28日 ～ 3月30日　沖縄県 沖縄県庁、万国津梁館
目的	学力向上、沖縄サミット記念館、
経費内訳	別紙「旅費等支出計算書」のとおり
概要等	沖縄県教育庁学力向上推進室指導主事から長い間低迷していた沖縄県が、小学校算数、国語が飛躍的に向上した。 対策は、現場、特に校長のマネージメント力が大きく左右するとの事 …県と市町村教育委員会との綿密な連携協力、地域と家庭教育特に基本的な生活習慣と改善指導した事もいい結果に結びついた。 万国津梁館 名護市許田辺野古岬にある万国津梁館は2000年7月九州・沖縄サミット首脳会合のメイン会場として利用された。8Gの首脳達が集ったこの施設は今MICE施設として一般に開放されている 指定管理を導入しているが訪れる人は少ない エージェントのツアーに組み込まれていない事もあるが情報発信をうまくやれば今後来訪者の増につながると感じた。名護市にもサミット記念館が建設される予定で参考になる

10201176

（参考様式第１）

宿　泊　証　明　書

宿泊者氏名	中川正美
宿　泊　日	H28 年 3 月 28 日から 2 泊

上記のとおり宿泊したことを証明します。

28 年 3 月 30 日

ANAインターコンチネンタル
万座ビーチリゾート
〒904-0493 沖縄県国頭郡恩納村字瀬良垣2260
TEL 098-966-1211

宿泊施設名 [redacted]

※　上記様式は、政務活動用務で宿泊を要した場合に、宿泊先で発行を依頼し、旅費等支出計算書に添付するものとする。

※　宿泊先で同様の内容が記載された宿泊先所定の証明書がある場合は、それをもって代えることができる。

10201177

領収証 RECEIPT

株式会社 JTB中部

B No. 007872

三重県議調査団　様

株式会社JTB中部 津支店
三重県津市北丸之内12番地
第日生命ビル 〒514-0031
TEL:059(228)0201
FAX:059(226)3175

印

平成28年 3月24日

下記の金額正に領収いたしました。

¥36,100※

但し 3/28～3/30（3日間）
沖縄調査レンタカー代として
3/24 現金 ¥36,100 入金分

領収個所名、領収者印の無いもの及び金額訂正のもの並びに複写記入式でないものは無効です。

出納責任者	取扱者
[redacted]	

収入印紙

36,100 × 1/5
= 7,220

10201178

調査研究費　　# 旅費等支出計算書　　会派分

旅行者 職氏名	三重県議会議員　　中嶋　年規　  　㊞
用途	ミラノ国際博覧会出展事業に関する調査
日程 及び 行き先	平成　27　年　5　月　11　日　～平成　27　年　5　月　11　日 三重　都・道・府・県　（郡）　津　市・町・村 （行き先の名称）三重県議会議事堂
支出内訳	1 旅費　8,320 円 （運賃等1　高速道路　：　伊勢IC ←→ 津IC　3,100 円） （運賃等2　0 円） （運賃等3　0 円） （運賃等4　0 円） （運賃等5　0 円） （自家用車使用　30 円 × 174 km ＝ 5,220 円） （宿泊費　16,500 円 × 0 泊 ＝ 0 円） （政務雑費　3,000 円 × 0 日 ＝ 0 円） （加減額1　0 円） （加減額2　0 円） （加減額3　0 円） 2 付随する経費　0 円 （参加費、資料代等　0 円） （手土産代　人数 0 人　円 × 箇所 ＝　円） （その他1　）　0 円） （その他2　）　0 円） （その他3　）　0 円）

領収書No

ご利用ありがとうございます。

利　用　証　明　書

NEXCO 中日本

料金所(自)　伊勢本線
料金所(至)　津

１５年　５月１１日
９時４７分

通行料金　￥１，５５０－
(ETCｸﾚｼﾞｯﾄ)

車種　1

取扱番号
11051-11342-01055

本利用証明書は、ＥＴＣ利用照会サービスで印字されたものです。サービス内容の確認は、http://www.etc-user.jp/ にアクセスして下さい。

ご利用ありがとうございます。

利　用　証　明　書

NEXCO 中日本

料金所(自)　津
料金所(至)　伊勢本線

１５年　５月１１日
１９時３４分

通行料金　￥１，５５０－
(ETCｸﾚｼﾞｯﾄ)

車種　1

取扱番号
11051-11657-88939

本利用証明書は、ＥＴＣ利用照会サービスで印字されたものです。サービス内容の確認は、http://www.etc-user.jp/ にアクセスして下さい。

102011180

調査研究費　　**旅費等支出計算書**　　会派分

旅行者 職氏名	三重県議会議員　　中嶋　年規　㊞
用途	海外販売戦略に関する調査
日程 及び 行き先	平成　27　年　5　月　12　日　～平成　27　年　5　月　12　日 三重　都・道・府・県　（郡）　津　市・町・村 （行き先の名称）三重県議会議事堂
支出内訳	1 旅費　6,260 円 （運賃等1　高速道路　：　伊勢IC　→　津IC　1,550 円） （運賃等2　近鉄　：　津　→　鵜方　2,100 円） （運賃等3　0 円） （運賃等4　0 円） （運賃等5　0 円） （自家用車使用　30 円　×　87 km　＝　2,610 円） （宿泊費　16,500 円　×　0 泊　＝　0 円） （政務雑費　3,000 円　×　0 日　＝　0 円） （加減額1　0 円） （加減額2　0 円） （加減額3　0 円） 2 付随する経費　0 円 （参加費、資料代等　0 円） （手土産代　人数 0 人　円　×　箇所　＝　円） （その他1　）　0 円） （その他2　）　0 円） （その他3　）　0 円）

領収書No

ご利用ありがとうございます。

利　用　証　明　書

NEXCO 中日本

料金所(自)　伊勢本線
料金所(至)　津

１５年　５月１２日
９時３３分

通行料金　￥１，５５０－
(ETCｸﾚｼﾞｯﾄ)

車種　１

取扱番号
11051-21944-29362

本利用証明書は、ＥＴＣ利用照会サービスで印字されたものです。サービス内容の確認は、http://www.etc-user.jp/ にアクセスして下さい。

10201182

調査研究費　　**旅費等支出計算書**　　会派分

旅行者 職氏名	三重県議会議員　　中嶋　年規　  　　㊞
用途	医療政策に関する調査
日程 及び 行き先	平成　27　年　5　月　14　日　～平成　27　年　5　月　14　日 三重　都・道・府・県　（郡）　津　市・町・村 （行き先の名称）三重県議会議事堂
支出内訳	1 旅費　4,200 円 （運賃等1　近鉄　：　鵜方　←→　津　4,200 円） （運賃等2　0 円） （運賃等3　0 円） （運賃等4　0 円） （運賃等5　0 円） （自家用車使用　30 円　×　km　＝　0 円） （宿泊費　16,500 円　×　0 泊　＝　0 円） （政務雑費　3,000 円　×　0 日　＝　0 円） （加減額1　0 円） （加減額2　0 円） （加減額3　0 円） 2 付随する経費　0 円 （参加費、資料代等　0 円） （手土産代　人数 0 人　円　×　箇所　＝　円） （その他1　）　0 円） （その他2　）　0 円） （その他3　）　0 円）

領収書No

調査研究費　　**旅費等支出計算書**　　会派分

旅行者 職氏名	三重県議会議員　　中嶋　年規　㊞
用途	三重県地方創生会議の傍聴調査
日程 及び 行き先	平成　27　年　6　月　1　日　～平成　27　年　6　月　1　日 三重　都・道・府・県　（郡）　津　市・町・村 （行き先の名称）農協会館
支出内訳	1 旅費　7,200 円 （運賃等1　近鉄　：　鵜方　←→　津　4,200 円） （運賃等2　0 円） （運賃等3　0 円） （運賃等4　0 円） （運賃等5　0 円） （自家用車使用　30 円　×　km　＝　0 円） （宿泊費　16,500 円　×　0 泊　＝　0 円） （政務雑費　3,000 円　×　1 日　＝　3,000 円） （加減額1　0 円） （加減額2　0 円） （加減額3　0 円） 2 付随する経費　0 円 （参加費、資料代等　0 円） （手土産代　人数 0 人　円　×　箇所　＝　円） （その他1　）　0 円） （その他2　）　0 円） （その他3　）　0 円）

領収書No

調査研究費　　# 旅費等支出計算書　　会派分

旅行者 職氏名	三重県議会議員　　中嶋　年規　㊞
用途	地域づくり団体ならびに地方創生に関する調査
日程 及び 行き先	平成　27　年　6　月　15　日　～平成　27　年　6　月　15　日 三重　都・道・府・県　（郡）　伊勢市、津　市・町・村 （行き先の名称）三重県伊勢庁舎、三重県議会議事堂
支出内訳	1 旅費　6,760 円 （運賃等1　近鉄　：　伊勢市　←→　津　2,260 円） （運賃等2　0 円） （運賃等3　0 円） （運賃等4　0 円） （運賃等5　0 円） （自家用車使用　30 円　×　50 km　＝　1,500 円） （宿泊費　16,500 円　×　0 泊　＝　0 円） （政務雑費　3,000 円　×　1 日　＝　3,000 円） （加減額1　0 円） （加減額2　0 円） （加減額3　0 円） 2 付随する経費　0 円 （参加費、資料代等　0 円） （手土産代　人数 0 人　円　×　箇所　＝　円） （その他1　）　0 円） （その他2　）　0 円） （その他3　）　0 円）

領収書No

調査研究費　　# 旅費等支出計算書　　会派分

旅行者 職氏名	三重県議会議員　　中嶋　年規　㊞
用途	海外交流施策に関する調査
日程 及び 行き先	平成　27　年　6　月　25　日　～平成　27　年　6　月　25　日 三重　都・道・府・県　（郡）　津　市・町・村 （行き先の名称）三重県議会議事堂
支出内訳	1 旅費　4,200 円 （運賃等1　近鉄　：　鵜方 ←→ 津　4,200 円） （運賃等2　0 円） （運賃等3　0 円） （運賃等4　0 円） （運賃等5　0 円） （自家用車使用　30 円 × km ＝　0 円） （宿泊費　16,500 円 × 0 泊 ＝　0 円） （政務雑費　3,000 円 × 0 日 ＝　0 円） （加減額1　0 円） （加減額2　0 円） （加減額3　0 円） 2 付随する経費　0 円 （参加費、資料代等　0 円） （手土産代　人数 0 人　円 × 箇所 ＝　円） （その他1　）　0 円） （その他2　）　0 円） （その他3　）　0 円）

領収書No

調査研究費　　# 旅費等支出計算書　　会派分

旅行者 職氏名	三重県議会議員　　中嶋　年規　㊞
用途	食関連産業の振興政策、インバウンド政策に関する調査
日程 及び 行き先	平成　27　年　6　月　30　日　～平成　27　年　7　月　6　日 大阪・イタリア　都・道・府・県　（郡）泉佐野市、ミラノ、ローマ　市・町・村 （行き先の名称）ミラノ国際博覧会会場、カッシーナ・クッカーニャ（ミラノ市） ホテルメディテラネオ（ローマ市）

支出内訳							
1 旅費							604,480 円
（運賃等1	近鉄　：　津　→　大阪難波						3,000 円）
（運賃等2	南海　：　南海難波　←→　関西空港						2,860 円）
（運賃等3	飛行機：関西空港　←→　イタリヤ						399,000 円）
（運賃等4	専用車：ミラノ滞在期間（7/1～7/2）						37,000 円）
（運賃等5	電車　：　ミラノ　→　ローマ						17,200 円）
（運賃等6	専用車：ローマ滞在期間（7/3と7/5）						42,000 円）
（運賃等7	近鉄　：　大阪難波　→　鵜方						3,920 円）
（運賃等8							0 円）
（運賃等9							0 円）
（運賃等10							0 円）
（自家用車使用		30 円	×	km	＝		0 円）
（宿泊費		16,500 円	×	0 泊	＝		0 円）
（政務雑費		3,000 円	×	2 日	＝		6,000 円）
（加減額1	宿泊費（甲地方）21,500円×3泊						64,500 円）
（加減額2	通訳（ミラノ調査分）						29,000 円）
（加減額3	※7/4の宿泊費は政務対象外						0 円）
2 付随する経費							55,820 円
（参加費、資料代等	ミラノ国際博覧会２Dayパス						7,800 円）
（手土産代	人数 0 人	円	×	箇所	＝		円）
（その他1	関西空港利用税					）	3,040 円）
（その他2	現地空港税					）	6,740 円）
（その他3	燃料サーチャージ、航空保険料					）	35,000 円）
（その他4	企画手配料金					）	3,240 円）
（その他5						）	0 円）

10201187　　領収書No

第１３号様式（第９条第２項第２号関係）

政　務　活　動　報　告　書

会派名 代表者名	自民党　　山本　勝
旅行者 職氏名	中森　博文　　青木　謙順　　中嶋　年規 野口　正　　田中　祐治　　木津　直樹
日程 及び 行き先	平成２７年６月３０日～７月６日　（７泊　うち１泊は政務活動対象外） ミラノ国際博覧会会場（イタリア　ミラノ市） カッシーナ・クッカーニャ（イタリア　ミラノ市） ホテルメディテラネオ（イタリア　ローマ市）
目的	食関連産業の振興政策、イシバウンド政策に関する調査
経費内訳	別添「旅費等支出計算書」のとおり
概要等	（６月３０日） 夜間に関西国際空港を出発のため機内泊。 （７月１日） 本県が食関連産業振興の一環としてミラノ国際博覧会へ出展、三重の食のPRならびに誘客活動等を行うにあたり調査を行った。 ＜ミラノ国際博覧会 三重県出展概要＞ ミラノ国際博覧会は、平成27年5月1日から10月31日までの184日間にわたり、「地球に食料を、生命にエネルギーを」をテーマに開催。142カ国と国際機関が参加し展示やイベントを繰り広げられている。私たちにとって身近な話題である「食」に関して、世界の異なる地域での食料不足の問題、食育の問題、遺伝子組換え物質といった広いテーマを扱っている。 三重県は、7月1日から4日までの4日間、日本館のイベント広場に出展し三重の食の魅力をアピールした。併せてミラノ市内において、食関連産業の関係者やマスコミ、消費者等に販路開拓や海外からの誘客に繋がる情報発信を行った。 この日は三重県デー初日のオープニングイベントを開催。日本館２階に位置するイベント広場において相可高校の生徒による日本料理の実演、イタリア語に翻訳された本県PRビデオの上映、鈴木英敬知事による伊勢志摩サミットのPRなどが行われた。イベント広場では期間中、日本の 35

10201188

	自治体が出展を予定しており、県内からは伊賀市が6月28日から30日まで、「伊賀流忍者の精神と食文化」をテーマに出展した。忍者はイタリアをはじめヨーロッパでは日本のアニメの影響もあり多くの注目を集めていた。インバウンド政策の一環として忍者の活用は不可欠との思いを持った。 また、第27回全国菓子大博覧会・三重実行委員会の濱田典保委員長がイタリア語で平成29年4月21日（金）から5月1日（日）に伊勢市で開催される同博覧会のＰＲ。今回のミラノ博の出展コンセプトでもある「食と祈りの食卓」を体感していただくために、高校生レストランのシェフでもある三重県立相可高等学校の生徒が、一流の料理人になるという自身の夢についてイタリア語で語り、高校生自らがミラノで仕入れた食材を使って「鯛の出汁茶漬け」の料理の実演及び試食の振る舞いを行った。その際には、京都吉兆の徳岡邦夫総料理長も参加し、高校生の実演を温かい目で見守りながら日本料理の素晴らしさについて説明を行った。 三重県の出展初日となるこの日は、約700名の来場者がイベント会場を訪れ、有意義なオープニングセレモニーとなった。 ＜レセプションの概要＞ その後、会場を移動し、イタリアのマスコミや食関連産業の関係者等を集めた三重県主催のレセプションが開催された。レセプションでは鈴木英敬知事による三重県PR、安倍首相のビデオメッセージ、全国菓子大博覧会実行委員会濱田委員長のあいさつ、日本料理に関するトークセッションを経て、本県食材を用いた料理を提供し、体感を通じてのPRを展開した。 （7月2日） この日は、ミラノ国際博覧会における日本館の認知度や各国の出展内容等について会場を訪れ調査を行った。 ＜ミラノ国際博覧会の概要＞ ミラノ国際博覧会開催期間中、全ての参加国は自国の食の豊かさや生産性を表現し、自国の名物料理・食品を味わってもらう機会を得ることが出来る。世界文化遺産に登録された「和食」文化の世界への発信の舞台になる上、優れて高いレベルで生産・維持・運送される「食料の技術大国」日本を多くの方々に知って頂くチャンスでもあり、日本館は大変人気を集めていた。今回の万博で目立ったのは、パビリオン内や敷地内に緑地や林や森、あるいは庭園をつくる館が多数みられた。緑との共生・緑の維持がテーマと思える。 主要パビリオンの概要は以下のとおり。 ≪日本館≫博覧会出展パビリオンの中で最大級の規模（敷地面積約4,170平方メートル）で最先端の映像演出による世界や日本の食文化の多様性の紹介やレストラン型のシアターなど、5月1日の博覧会開幕以降、トップクラスの人気を博し、土日には約3,000が入場している。日本館の建物の素材はすべて木材。しかも、釘を使わない「立体木格子」の構造。そこに色鮮やかな日本各県の銘酒樽を並べアクセントを作っている。 展示内容は「人と自然が共に生きる相生の世界」、「自然と寄り添い、多

10201189

	様な恵みを育む日本の食の産地」、「未来につながる伝統の知恵と技。日本食は「未来食」」、「日本の農と食、食文化の多様性、さらなる拡がり」、「伝統と革新がもたらす“クールジャパンダイニング”」、「食卓から始まる人びとの想い、絆。日本食は世界をつなぐ「地球食」」の6ゾーンで構成されバーチャル技術を駆使した分かりやすい展示内容となっていた。コンセプトとしては「自然環境と調和した食の多様性、安全・安心な食材と豊かな人間関係」に力点が置かれており「和食」文化をしっかりと伝えるものであった。 ≪イタリア館≫内部6階建の芸術的な建築物は「生命の木」をイメージした会場でもっとも大きなパビリオンで、閉幕後はこの広場のランドマークとして利用される予定。外壁は光触媒素材を使用しており、太陽の光を受けると空気中の一酸化窒素や窒素酸化物を吸収することができる。イタリアの歴史、食文化、食器類などについて映像を用いながら展示していた。 ≪ドイツ館≫風力を彷彿させるイメージのパビリオン。コンセプトは、ミラノ万博のテーマ　Feeding The Planet, Energy For Life（地球に栄養を与え育み、生命のエネルギーを生み出す）に沿って、再生エネルギーを主に、地球、自然を体感できる。「持続可能性」を中心にすえ、気候変動と生物多様性の面から食料生産を考え、消費と食品廃棄も取り上げている。 ≪アメリカ館≫2階建てのパビリオンは屋上にパノラマのテラスが作られ、カフェ、講堂、中庭なども設置。壁はビデオスクリーンに覆われ、またアメリカ50州からの運ばれてきた植物の垂直庭園などが天井に届く高さまで置かれていた。アメリカ館のテーマは「フードシステム」で、オバマ大統領自ら、アメリカがいかに農業生産量を上げ食料不足の解決に貢献しているかを力説。そのキーとなるのが遺伝子組み換え技術との解説がなされていた。同時に多民族国家アメリカをテーマにして、白人家庭、中国人家庭、インド系など様々なファミリーの「祝の食卓」を紹介していた。 ≪ロシア館≫ロシアのパビリオンは建築物として高い評価を得てきており、1937年のパリ万博ではグランプリを、2010年の上海万博では銀賞を獲得している。館内では、壁パネル一面がロシア国内のさまざまな地方料理の紹介となっていた。そして、ロシアで初めて、ロシア20数州の地方料理を集大成した料理本が刊行されたということで大判豪華本を陳列。ウクライナ問題が発生するなかソフトイメージを強調している感もあった。 ミラノ博覧会会場の調査ののち、ミラノ市内中心部にある古民家を活用した複合商業施設（カッシーナ・クッカーニャ）で「三重ＷＥＥＫ」と銘打って、県産品のテストマーケティング（試験販売）のを実施している会場を視察。6月24日から7月7日までの間、毎日15時から21時まで、多くのミラノ市民が訪れる場を生かして、三重県の特産品のテストマーケティングを通して、現地の消費動向などを把握しその後の商品改良などに活用する計画である。 テストマーケティングには、県内35事業者が参加し、約150品目を出展、前日の7月1日には約150名が来場しこの日までの8日間で1,220人の来場者が訪れている。出展業者とのヒアリングでは、三重県の名産品につい

10201190

	て大変多くの興味を持ってもらうものの輸送コスト高に伴う単価設定や供給数量など本格的な輸出取引を実現するには多くの課題があることを実感したとの声があり、県による複数業者を束ねた輸出支援策を求める声もあった。また、イタリア人の味覚や視覚は日本人と異なることもあり、消費者ニーズを的確に把握することの困難さを訴える出展業者もみえた。こうした課題をこのイタリアの地で体感することの意義を評価する業者は非常に多かったと感じた。 （7月3日） 午前中はミラノからローマへ移動。 午後は「観光施策におけるインバウンド施策について」をテーマに、ローマ館トラベルの市川ディレクター（1946 年生まれ 1970 年にローマに移住）と意見交換を行った。 市川ディレクターからのレクチャーのポイントは以下のとおり。 ・インターネットが登場し、これまでは体感するしか得られなかった情報がインターネットでも把握できるようになった ・旅には夢があり、夢を与えてくれる、そういったものがあったにも係らず、インターネットで現実化してくると、表面しか見えないという部分があってもそれで十分満足してしまう。 ・インバウンドも変わってきている。日本ではインバウンドがどんどん増えてきて、東南アジアとか中国がダントツであると思うが、ヨーロッパからもどんどん増えてきている。 ・70年代後半にイタリアへ日本の漫画が入ってきた。それを手にした世代は今50歳代。漫画を通して日本の文化に興味を持つ層が増えている。 ・日本に行っても英語表示が小さくてわかりにくいとの声をよく聞く。サミットに間に合うのであれば英語表示は大きくしたほうがよい。ビジュアル的に「我々はあなたたちを待っていました」という現われにもなる。 その後、以下の質疑応答を行った。 Q：来年のサミットで神宮も世界的に発信する舞台として安倍総理もできるならば参拝してもらいたいという考えは持っているが、宗教上の問題から考えると難しいのではないか。 A：日本が逆にみんなに訴えればいい。我々は宗教的にナチュラルである。だから日本人のみがそれができる。イスラムもキリストも全部乗り越えた本当の意味での世界の平和を我々は歴史的に証明できる。我々はこの宗教であってはいけないとは言っていない。 Q：三重県にどうやって観光客を誘致するか。 A：食べ物である。特に食べるものに対してファーストフードの影響が少しずつ分かってきた。便利、合理的であるということを生活の中の食事に入れた。簡単に食べられる。 それに対し、スローフードはイタリアから始まったが、スローフードはあまり理解されていない。スローフードを見直すために、お寿司、刺身などの、日本料理がある。 イタリアでは若者の三分の一が肥満である。電子レンジで温めて食べ

10201191

る。それが見直されているのがＥＸＰＯである。だから新鮮なものをそこに来てもらって、そこの物を食べる。旬のものを食べる。自然からの受け承りものだからこそ新鮮。生で食べるものがよい。今大腸がんが増えている。大腸癌の原因は食事である、だから食事をどのようにやっていくのかという原点に戻らなければならない。

Ｑ：イタリア人から見て日本は遠い国というイメージはあるのか。

Ａ：飛行機で 12 時間は長い。

≪所感≫

ミラノ国際博覧会

ミラノ国際博覧会は、「地球に食料を、生命にエネルギーを」のテーマのもと 142 の国や地域、国際機関が参加し、世界の人々に安全かつ健康的な食料を持続的に供給していくため、どのようなビジョンを描いているか、世界に向けてメッセージを発信していく場である。

世界は食料に関して多くの課題を抱えている。発展途上国の飢えは解決されることなく、一方先進国では飽食と食料の浪費という不均衡がある。こうした課題は、一国の努力で解決できるものでなく、長期間の取組と、国境を越えた協力が必要となる。

背景には、世界の人口が急増する一方で、貧富の差の広がりや環境破壊によって食料の確保が課題となっていることがある。ローマに農業支援や食料援助を担う国連食糧農業機関（ＦＡＯ）の本部があり、飢餓に苦しむアフリカと地中海をはさんで向き合う地理的な事情もある。

こうした背景は世界各地で異なる気候や風土に適応した形で営まれる農林水産業と多様な食文化に裏づけされたものであり、来場者による問題意識の共有と解決の方策への気づき、さらには自らの具体的な行動へ繋がっていくことが期待される。

インターネットで世界の情報が得られる時代に、多くの国がミラノに集まってパビリオン出展する意味はあるのかという疑問があったが、実際にミラノ万博会場を訪れ、様々なパビリオンを見学することで、参加国それぞれが、独自の立場で表現していることや、内容の多様性に感動した。

また、インターネットで収集した情報とは異質なものであることも解った。インターネットでは、表面しか見えない。現場に行って実際に観て、聴いて、肌で感じて奥深さを実感した。

共通のテーマであるにも拘らず、出展内容が全く異なっている。「食」がテーマでありながら、「食」にもまったく触れていない国も多かった。四季がない、水がない、耕作地がない、厳しい自然環境にある国では、食糧や水の供給が最大課題かも知れない。

四季に恵まれ、豊かな食生活を楽しめる日本の食文化は、地球レベルでは稀な国であることを認識した。幸運な国であるからこそ、地球レベルの食の問題にどう貢献していくのか、重要な課題であると感じた。

インバウンド観光に関する意見交換会

外国人観光客の誘致は、少子高齢化や人口減少が進む中で日本が経済成

10201192

	長を続けるためには不可欠の成長戦略である。このため、日本では外国人観光客誘致戦略を掲げる自治体が少なくない。三重県においても重要なテーマの一つである。 県内には歴史的・文化的遺産、温泉や美しい自然環境に恵まれた観光地が多い。また、ミラノ国際博覧会で示されたように多くの食材と「和食」を中心とした豊富な食を提供することができる。本当の意味での「スローフード」を提供できる本県はイタリアをはじめヨーロッパ諸国の人々の旅行先として十分な訴求力があることを再認識することができた。 一方で英語表記が見えづらいなど、ハード面での受け入れ態勢の整備の重要性、ソフト面においては「おもてなし」という日本独自の高いホスピタリティーをいかに発揮していくのかという課題が明らかになった。 本県で平成28年に開催される伊勢志摩サミットを機にグローバルな潮流に目を向け、既存の常識に捉われず外国人の目線に立った発想と工夫を重ね、個々の観光地が広域連携するとともにそれぞれの地域の特性を生かし、努力を続けることこそが、「観光立県三重」実現への近道と理解した。

10201193

領　収　証

No.

27年 7月29日

[illegible]議会ミラノ視察団 中嶋 年規 様

金額 ¥612,020—

但し 航空券 空港税 燃油 航空保険 バス代 通訳ガイド 鉄道料

上記の金額正に領収いたしました ミラノ博入場料 分 [illegible]

収入印紙 [redacted] 20

内　訳

税抜金額

消費税額等（　%）

JTB 総合提携店

㈱ 三重旅行サービス

アピタ ☎0595-26-0211　アピタ名張店 ☎0595-68-5181

伊賀上野店 ☎0595-21-2917

[redacted]

10201194

ミラノ万博、ローマ視察　明細書

三重県議会議員ミラノ博覧会視察団　様

2015年6月30日(火)～7月6日(月)　7日間

内容	金額(単位)	
航空運賃(関西-ミラノ)往復　ビジネスクラス利用	399,000	円
関西空港利用税	3,040	円
現地空港税	6,740	円
燃油サーチャージ、航空保険料	35,000	円
バスチャーター料金　ミラノ滞在	37,000	円
通訳ガイド斡旋料金　ミラノ滞在	29,000	円
バスチャーター料金　ローマ滞在	42,000	円
通訳ガイド斡旋料金　ローマ滞在	32,000	円
ミラノ駅-ローマ駅　高速鉄道料金(1等)	17,200	円
ミラノ博覧会　入場料金(2日間)	7,800	円
企画手配料金	3,240	円
合計金額	612,020	円

イタリア　ミラノ国際博覧会視察団　行程表

月日	現地時間	地　名	内　　容	政務雑費	宿泊費	通　訳	備　考
6/30 (火)	20:30	関西国際空港	イスタンブール経由でイタリアへ	国内 3, 000 円	—	—	トルコ航空
7/1 (水)	12:00～	ミラノ博会場	三重県出展に関する調査	— 専用車の利用	○ 甲地方	○	
	20:30～	ミラノ市内	三重県主催レセプションへの参加				
7/2 (木)	終日	ミラノ博会場、ミラノ市内	ミラノ博調査、三重県テストマーケティング調査	— 専用車の利用	○ 甲地方	○	
7/3 (金)	午前	ミラノ	ローマへ移動	— 専用車の利用	○ 甲地方	○ ミラノのみ、ローマは政務対象外	電車
	午後	ローマ	観光交流に関する意見交換				
7/4 (土)	終日	ローマ	帰国便の関係と現地休日のため活動除外日	— 政務対象外	— 政務対象外	—	
7/5 (日)	17:00	ローマ国際空港	イスタンブール経由で関西国際空港へ	— 専用車の利用	—	— 政務対象外	トルコ航空
7/6 (月)	17:55	関西国際空港	到着	国内 3, 000 円	—	—	

10201196

（参考様式第２）

宿　泊　証　明　書

(Certification of Stay)

宿泊者氏名 (Name)	**Toshiki　NAKAJIMA**
宿　泊　日 (Day)	2015 年 7 月 1 日から 2 泊 (Date of stay and nights)

上記のとおり宿泊したことを証明します。

(We certificate you have stayed at our facility.)

2015 年 7 月 3 日 (Date)

宿泊施設名 ECCE S.p.A. HOTEL MICHELANGELO 印

(Name of facility)

※　上記様式は、政務活動用務で宿泊を要した場合に、宿泊先で発行を依頼し、旅費等支出計算書に添付するものとする。

※　宿泊先で同様の内容が記載された宿泊先所定の証明書がある場合は、それをもって代えることができる。

10201197

（参考様式第２）

宿　泊　証　明　書

(Certification of Stay)

宿泊者氏名 (Name)	**Toshiki　NAKAJIMA**
宿　泊　日 (Day)	2015 年 7 月 3 日から 2 泊 (Date of stay and nights)

上記のとおり宿泊したことを証明します。

(We certificate you have stayed at our facility.)

2015 年 7 月 5 日 (Date)

HOTEL M[redacted]RRANEO

宿泊施設名 _____ 印

(Name of facility)

※　上記様式は、政務活動用務で宿泊を要した場合に、宿泊先で発行を依頼し、旅費等支出計算書に添付するものとする。

※　宿泊先で同様の内容が記載された宿泊先所定の証明書がある場合は、それをもって代えることができる。

10201198

調査研究費　　# 旅費等支出計算書　　会派分

旅行者 職氏名	三重県議会議員　　中嶋　年規　㊞
用途	地方移住促進策、日台友好関係にかかる調査
日程 及び 行き先	平成　27　年　7　月　14　日　～平成　27　年　7　月　15　日 東京　都・道・府・県　（郡）千代田区、港区 市・町・村 （行き先の名称）衆議院議員会館、ふるさと回帰支援センター、台北駐日経済文化代表處

支出内訳							
1 旅費							59,020 円
（運賃等1	近鉄 ： 鵜方 ←→ 名古屋						7,160 円）
（運賃等2	JR ： 名古屋 ←→ 東京						29,360 円）
（運賃等3							0 円）
（運賃等4							0 円）
（運賃等5							0 円）
（自家用車使用		30 円	×	km	＝		0 円）
（宿泊費		16,500 円	×	1 泊	＝		16,500 円）
（政務雑費		3,000 円	×	2 日	＝		6,000 円）
（加減額1							0 円）
（加減額2							0 円）
（加減額3							0 円）
2 付随する経費							2,592 円
（参加費、資料代等							0 円）
（手土産代	人数 1 人	2,592 円	×	1 箇所	＝		2,592 円）
（その他1				）			0 円）
（その他2				）			0 円）
（その他3				）			0 円）

領収書No

10201199

（参考様式第２）

宿　泊　証　明　書

宿泊者氏名	中　嶋　　年，規
宿　泊　日	2015 年 7 月 14 日から　1 泊

上記のとおり宿泊したことを証明します。

2015 年 7 月 15 日

東京都港区赤坂3－19－11
アパヴィラホテル〈赤坂見附〉
宿泊施設名　TEL 03(3582)5111

※　上記様式は、政務活動用務で宿泊を要した場合に、宿泊先で発行を依頼し、旅費等支出計算書に添付するものとする。

※　宿泊先で同様の内容が記載された宿泊先所定の証明書がある場合は、それをもって代えることができる。



0599-43-5148

三重県志摩市阿児町鵜方小向井
３３７３－１６

2015年 7月13日(月)15時28分000101

ミニバウムアソート各5ケ ¥2,400外

小 計 額	¥2,400
消費税 等	¥192
合 計	¥2,592
預/現計	¥3,000
お 釣	¥408
合計点数	1点

[illegible] 2549

10201201

第１３号様式（第９条第２項第２号関係）

政務活動報告書

会派名 代表者名	自民党　　山本　勝
旅行者 職氏名	中嶋　年規
日程 及び 行き先	平成２７年７月１４日～７月１５日　（１泊） 衆議院議員会館（東京都千代田区） ふるさと回帰支援センター（東京都千代田区） 台北駐日経済文化代表處（東京都港区）
目的	地方移住促進策、日台友好関係にかかる調査
経費内訳	別添「旅費等支出計算書」のとおり
概要等	（８月１４日） 衆議院議員会館において前厚生労働大臣の田村憲久代議士などを講師に医療・介護分野における地方移住を中心とした地方創生の今後の政策の方向性について学んだ。特に議論が集中したのが大都市圏の高齢者の地方への移住を促す日本版 CCRC（Continuing Care Retirement Community）。これは健康時から介護時まで継続的ケアを提供するアメリカの高齢化施設のコンセプトを日本に当てはめようと複数の自治体が地方創生特別交付金を用いてモデル的に実施している事業で、本県での事業実施可能性について議論した。医療法人や福祉法人が協力し合うことを前提に、サービス提供者の採算性が保てるか、また医療保険、介護保険の保険者である市町財政への影響軽減策などクリアするべき課題はあるものの、今後の有望政策であることの認識が深まった。加えて、本県における医療過疎地での事業展開が、ひいては地域住民の医療レベル向上につながる可能性についても学んだ。 （８月１５日） JR 有楽町駅に隣接する日本交通会館に位置する「ふるさと回帰支援センター」事務局長と本県ブース担当者などから三重県も委託している移住相談事業の現状について調査を行った。平成 17 年に団塊の世代の地方移住相談を目的にスタートした本センターでは、最近の地方移住ブームを受け相談件数・HP アクセス数が過去最高を記録するなか、40 代以下の相談が半数を超えるなど注目を集めている。相談の結果と

	しての定住実現度は個人情報保護の関係もあり把握できていないが、移住の実現という高いハードルに対して地道な相談者との信頼関係で構築されている事業の特性に照らし、早期の成果実現を望むのは困難であるものの、息の長い取組として継続していく必要性を感じた。 　その後、台北駐日経済文化代表處を訪問し、金沢市議会が日台友好に取り組んでいる全国の地方議会に呼びかけて設立しようとする「「日台交流地方議員連盟全国協議会（仮称）」代表理事会に出席。平成 28 年度に向けて全国組織を立ち上げる方向で議論を進めていくことを確認した。具体的な組織体制、事業内容などは今後、金沢市議会と和歌山市議会が中心となってたたき台を作成し、随時議論を進めていくことで了解がなされた。なお、今回参加したのは本県を含め 10 都府県 7 市の議会における日台友好議員連盟役員であった。

調査研究費　　# 旅費等支出計算書　　会派分

旅行者 職氏名	三重県議会議員　　中嶋　年規　  　　㊞
用途	伊勢志摩サミットに関する調査
日程 及び 行き先	平成　27　年　7　月　30　日　～平成　27　年　7　月　30　日 三重　都・道・府・県　（郡）　津　市・町・村 （行き先の名称）三重県議会議事堂
支出内訳	1 旅費　6,260 円 （運賃等1　高速道路　：　伊勢IC　→　津IC　1,550 円） （運賃等2　近鉄　：　津　→　鵜方　2,100 円） （運賃等3　0 円） （運賃等4　0 円） （運賃等5　0 円） （自家用車使用　30 円　×　87 km　＝　2,610 円） （宿泊費　16,500 円　×　0 泊　＝　0 円） （政務雑費　3,000 円　×　0 日　＝　0 円） （加減額1　0 円） （加減額2　0 円） （加減額3　0 円） 2 付随する経費　0 円 （参加費、資料代等　0 円） （手土産代　人数 0 人　円　×　箇所　＝　円） （その他1　）　0 円） （その他2　）　0 円） （その他3　）　0 円）

領収書No

ご利用ありがとうございます。

利　用　証　明　書

NEXCO 中日本

料金所(自)　伊勢本線
料金所(至)　津

１５年　７月３０日
１３時４９分

通行料金　￥１，５５０－
(ETCｸﾚｼﾞｯﾄ)

車種　１

取扱番号
11073-03049-26065

本利用証明書は、ＥＴＣ利用照会サービスで印字されたものです。サービス内容の確認は、http://www.etc-user.jp/ にアクセスして下さい。

10201205

調査研究費　　# 旅費等支出計算書　　会派分

旅行者 職氏名	三重県議会議員　　中嶋　年規　㊞
用途	地方創生に関する調査
日程 及び 行き先	平成　27　年　8　月　4　日　～平成　27　年　8　月　4　日 三重　都・道・府・県　（郡）　津　市・町・村 （行き先の名称）三重県議会議事堂

支出内訳	1 旅費							6,760 円
	（運賃等1	高速道路	：	津IC	→	伊勢IC		1,550 円）
	（運賃等2	有料道路	：	伊勢二見鳥羽ライン				200 円）
	（運賃等3							0 円）
	（運賃等4							0 円）
	（運賃等5							0 円）
	（自家用車使用		30 円	×	167 km	＝		5,010 円）
	（宿泊費		16,500 円	×	0 泊	＝		0 円）
	（政務雑費		3,000 円	×	0 日	＝		0 円）
	（加減額1							0 円）
	（加減額2							0 円）
	（加減額3							0 円）
	2 付随する経費							0 円
	（参加費、資料代等							0 円）
	（手土産代　人数 0 人			円	×	箇所	＝	円）
	（その他1					）		0 円）
	（その他2					）		0 円）
	（その他3					）		0 円）

領収書No

10201206

ご利用ありがとうございます。

利　用　証　明　書

NEXCO 中日本

料金所(自)　津
料金所(至)　伊勢本線

１５年　８月　４日
１８時　９分

通行料金　￥１，５５０－
(ETCｸﾚｼﾞｯﾄ)

車種　１

取扱番号
11080-44789-70819

本利用証明書は、ＥＴＣ利用照会サービスで印字されたものです。サービス内容の確認は、http://www.etc-user.jp/ にアクセスして下さい。

10201207

ご利用ありがとうございます。

三重県道路公社

料金所では一旦停車してください。

領　収　書

料金所　朝　熊
TEL(0596)25-2537

１５年　８月　４日１８時１５分

車種　普通

通行料金　￥２００－
（現金）

便利でお得な回数券を
ご利用ください。

三重県道路公社　津市栄町１丁目８９１番地
（三重県合同ビル４Ｆ）

取扱番号４９０３－０３－００

調査研究費　　# 旅費等支出計算書　　会派分

旅行者 職氏名	三重県議会議員　　中嶋　年規　  　　㊞
用途	伊勢志摩サミットに関する調査
日程 及び 行き先	平成　27　年　8　月　6　日　～平成　27　年　8　月　6　日 三重　　都・道・府・県　　（郡）　　津　　市・町・村 （行き先の名称）HOWAビル（伊勢志摩サミット推進局）
支出内訳	1 旅費　　4,200 円 （運賃等1　　近鉄　：　鵜方　←→　津　　4,200 円） （運賃等2　　0 円） （運賃等3　　0 円） （運賃等4　　0 円） （運賃等5　　0 円） （自家用車使用　　30 円 × km ＝　　0 円） （宿泊費　　16,500 円 × 0 泊 ＝　　0 円） （政務雑費　　3,000 円 × 0 日 ＝　　0 円） （加減額1　　0 円） （加減額2　　0 円） （加減額3　　0 円） 2 付随する経費　　0 円 （参加費、資料代等　　0 円） （手土産代　人数 0 人　　円 × 箇所 ＝　　円） （その他1　　）　　0 円） （その他2　　）　　0 円） （その他3　　）　　0 円）

領収書No

調査研究費　　# 旅費等支出計算書　　会派分

旅行者 職氏名	三重県議会議員　　中嶋　年規　  　㊞
用途	ドローン規制に関する調査、立地企業の現状調査
日程 及び 行き先	平成　27　年　8　月　31　日　～平成　27　年　8　月　31　日 三重　都・道・府・県　（郡）津市、四日市　市・町・村 （行き先の名称）三重県議会議事堂、三菱マテリアル四日市工場

支出内訳							
1 旅費							7,930 円
（運賃等1	近鉄　：　鵜方　→　津						2,100 円）
（運賃等2	（津→四日市は他者自家用車に同乗）						0 円）
（運賃等3	近鉄　：　四日市　→　鵜方						2,830 円）
（運賃等4							0 円）
（運賃等5							0 円）
（自家用車使用		30 円	×		km	＝	0 円）
（宿泊費		16,500 円	×	0	泊	＝	0 円）
（政務雑費		3,000 円	×	1	日	＝	3,000 円）
（加減額1							0 円）
（加減額2							0 円）
（加減額3							0 円）
2 付随する経費							0 円
（参加費、資料代等							0 円）
（手土産代	人数 0 人	円	×		箇所	＝	円）
（その他1					）		0 円）
（その他2					）		0 円）
（その他3					）		0 円）

領収書No

10201209

調査研究費　　**旅費等支出計算書**　　会派分

旅行者 職氏名	三重県議会議員　　中嶋　年規　㊞
用途	洞爺湖サミット関連　メディアセンター、サミット会議会場、北海道の取組・開催前後の経済変化についての調査
日程 及び 行き先	平成　27　年　9　月　2　日　～平成　27　年　9　月　4　日 北海道　都・道・府・県　（郡）洞爺湖町、札幌 市・町・村 虻田郡 留寿都 （行き先の名称）ルスツリゾート、ウィンザーホテル、北海道庁、北海道経済連
支出内訳	1 旅費　124,141 円 （運賃等1　近鉄　：　鵜方 ←→ 名古屋　7,160 円） （運賃等2　名鉄：　名古屋 ←→ 中部国際空港　2,460 円） （運賃等3　飛行機：　中部国際空港 → 新千歳空港　24,000 円） （運賃等4　貸し切りバス（高速代を含む）　23,521 円） （運賃等5　飛行機：　新千歳空港 → 中部国際空港　25,000 円） （自家用車使用　30 円 × km ＝ 0 円） （宿泊費　16,500 円 × 2 泊 ＝ 33,000 円） （政務雑費　3,000 円 × 3 日 ＝ 9,000 円） （加減額1　0 円） （加減額2　0 円） （加減額3　0 円） 2 付随する経費　11,166 円 （参加費、資料代等　0 円） （手土産代　人数 0 人　円 × 箇所 ＝ 円） （その他1　旅行傷害保険　）　500 円） （その他2　添乗員・乗務員経費　）　10,166 円） （その他3　取扱手数料　）　500 円）

領収書No

10201210

領 収 書　　中嶋 年規　　様

★　　¥72,521-

但　9/2～4 北海道視察研修 交通費として

２７年０９月２５日　上記正に領収いたしました



内 訳

税抜金額

消費税額(%)

エイワツアーズ

〒510-0821
三重県四日市市久保田二丁目11-6
TEL 059-354－2737

領 収 書　　中嶋 年規　　様

★　　¥11,166-

但　9/2～4 北海道視察研修 諸経費として

(旅行保険¥500、添乗員経費¥9,055、乗務員経費¥1,111、取扱手数料¥500)

２７年０９月２５日　上記正に領収いたしました

収 入

印 紙

内 訳

税抜金額

消費税額(%)

エイワツアーズ

〒510-0821
三重県四日市市久保田二丁目11-6
TEL 059-354－2737

10201211

（参考様式第１）

宿　泊　証　明　書

宿泊者氏名	中嶋年規
宿　泊　日	27 年 9 月 2 日から 1 泊

上記のとおり宿泊したことを証明します。

27 年 9 月 3 日

北海道有珠郡壮瞥町字洞爺湖温泉7の1
カラカミ観光株式会社
宿泊施設名　洞爺サンパレス　印

※　上記様式は、政務活動用務で宿泊を要した場合に、宿泊先で発行を依頼し、旅費等支出計算書に添付するものとする。

※　宿泊先で同様の内容が記載された宿泊先所定の証明書がある場合は、それをもって代えることができる。

（参考様式第１）

宿　泊　証　明　書

宿泊者氏名	中嶋年規
宿　泊　日	27 年 9 月 3 日から　1 泊

上記のとおり宿泊したことを証明します。

27 年 9 月 4 日

〒064-0808 北海道札幌市中央区南八条西3丁目10-10

宿泊施設名 イビススタイルズ札幌 [redacted]

※　上記様式は、政務活動用務で宿泊を要した場合に、宿泊先で発行を依頼し、旅費等支出計算書に添付するものとする。

※　宿泊先で同様の内容が記載された宿泊先所定の証明書がある場合は、それをもって代えることができる。

第１３号様式（第９条第２項第２号関係）

政務活動報告書

会派名 代表者名	自民党議員団 団長　山本　勝　印
旅行者 職氏名	山本　教和　水谷　隆　青木　顕順　中嶋　年規 中村　欣一郎　石田　成生　野口　正　田中　祐治
日程 及び 行き先	平成２７年　９月　２日～　４日（２泊３日） 北海道　虻田郡留寿都村、虻田郡洞爺湖町、札幌市
目的	２０１６年５月２６日～２７日にＧ８サミットが「伊勢志摩」での開催決定を受け、開催県である三重県議会としてサミット成功のため、前回の日本での開催地である北海道を訪問し、会議場や首脳が宿泊したホテル等を視察するとともに、受入事務を担当した北海道経済連等で情報収集することで、今後の「伊勢志摩サミット」の準備に資することを目的とした。
経費内訳	別紙「旅費等支出計算書」のとおり
概要等	9月2日（水） １．ルスツリゾート（北海道虻田郡留寿都村） 北海道洞爺湖サミット開催時にルスツリゾート内に設置された「国際メディアセンター」及び「北海道情報館」等、当時の状況や、主要国などの要人・海外プレスへのおもてなしの取り組み等の調査を行った。 9月3日（木） １．ザ・ウインザーホテル洞爺（北海道虻田郡洞爺湖町） 北海道洞爺湖サミットの主会場となった「ザ・ウインザーホテル洞爺」では、実際に使用された客室、レストラン、会議などが開催された各部屋などの現地調査を行った。 ２．北海道洞爺湖サミット記念館（北海道虻田郡洞爺湖町） 記念館では、G8のみならず、アフリカ諸国をはじめとし、オーストラリア、インド、ブラジルなど多くの組国の首脳との拡大会合を実施し、環境問題をはじめとした、現在地球規模で抱える様々な問題を議論したことなど、サミットの成果を来場者にわかりやすく伝えるとともにサミット開催の道のりや展示施設を視察した。 ３．北海道庁/北海道議会（北海道札幌市） 配偶者プログラムなどの国主催事業において、北海道が提案し実施された内容や、観光入込客数の増加等サミット開催による効果、また、サミットを一過性にしないためのポスト・サミットの取組等についての調査を行った。　10201214

	9月４日（金） 北海道経済連合会（北海道札幌市） サミット開催に伴う準備や経済効果等の調査を実施。サミットは経済効果よりテロの対応や安全に配慮することが重要。外務省からは国家機密の為説明もなく、地元に対する説明など運営が大変であった。開催にあたっては、北海道産食材の利用やサミットに合わせて開催された「北のまるしぇ」等によって、道産品に関する情報が世界に向けて発信され、知名度は大きく向上した。官民が一体となって積極的に招聘活動を展開し、決定後もサミット成功に向け、企業と住民による環境美化活動、安全協力、関連事業に積極的に参加するなど「地域住民総参加」のサミットだったと言える。 以上

調査研究費　　# 旅費等支出計算書　　会派分

旅行者 職氏名	三重県議会議員　　中嶋　年規　㊞
用途	伊勢志摩サミットに関する調査
日程 及び 行き先	平成　27　年　9　月　8　日　～平成　27　年　9　月　8　日 三重　都・道・府・県　（郡）　津　市・町・村 （行き先の名称）三重県議会議事堂
支出内訳	1 旅費　8,320 円 （運賃等1　高速道路　：　伊勢IC ←→ 津IC　3,100 円） （運賃等2　0 円） （運賃等3　0 円） （運賃等4　0 円） （運賃等5　0 円） （自家用車使用　30 円 × 174 km ＝ 5,220 円） （宿泊費　16,500 円 × 0 泊 ＝ 0 円） （政務雑費　3,000 円 × 0 日 ＝ 0 円） （加減額1　0 円） （加減額2　0 円） （加減額3　0 円） 2 付随する経費　0 円 （参加費、資料代等　0 円） （手土産代　人数 0 人　円 × 箇所 ＝　円） （その他1　）　0 円） （その他2　）　0 円） （その他3　）　0 円）

領収書No

ご利用ありがとうございます。

利　用　証　明　書

NEXCO 中日本

料金所(自)　伊勢本線
料金所(至)　津

１５年　９月　８日
９時４４分

通行料金　￥１，５５０－
(ETCｸﾚｼﾞｯﾄ)

車種　１

取扱番号
11090-86902-13013

本利用証明書は、ＥＴＣ利用照会サービスで印字されたものです。サービス内容の確認は、http://www.etc-user.jp/ にアクセスして下さい。

ご利用ありがとうございます。

利　用　証　明　書

NEXCO 中日本

料金所(自)　津
料金所(至)　伊勢本線

１５年　９月　８日
１３時　６分

通行料金　￥１，５５０－
(ETCｸﾚｼﾞｯﾄ)

車種　１

取扱番号
11090-87018-35903

本利用証明書は、ＥＴＣ利用照会サービスで印字されたものです。サービス内容の確認は、http://www.etc-user.jp/ にアクセスして下さい。

10201217

調査研究費　　**旅費等支出計算書**　　会派分

旅行者 職氏名	三重県議会議員　　中嶋　年規　㊞
用途	台湾との友好交流に関する調査
日程 及び 行き先	平成　27　年　9　月　10　日　～平成　27　年　9　月　10　日 大阪　都・道・府・県　（郡）　大阪　市・町・村 （行き先の名称）台北駐大阪経済文化弁事処
支出内訳	1 旅費　10,840 円 （運賃等1　近鉄　：　鵜方　←→　大阪難波　7,840 円） （運賃等2　0 円） （運賃等3　0 円） （運賃等4　0 円） （運賃等5　0 円） （自家用車使用　30 円　×　km　＝　0 円） （宿泊費　16,500 円　×　0 泊　＝　0 円） （政務雑費　3,000 円　×　1 日　＝　3,000 円） （加減額1　0 円） （加減額2　0 円） （加減額3　0 円） 2 付随する経費　0 円 （参加費、資料代等　0 円） （手土産代　人数 0 人　円　×　箇所　＝　円） （その他1　）　0 円） （その他2　）　0 円） （その他3　）　0 円）

領収書No

10201218

調査研究費　　**旅費等支出計算書**　　会派分

旅行者 職氏名	三重県議会議員　　中嶋　年規　　㊞
用途	伊勢志摩サミットに関する調査
日程 及び 行き先	平成　27　年　9　月　14　日　～平成　27　年　9　月　14　日 三重　　都・道・府・県　　（郡）　　津　　市・町・村 （行き先の名称）三重県議会議事堂
支出内訳	1 旅費　　6,260 円 （運賃等1　高速道路　：　伊勢IC　→　津IC　　1,550 円） （運賃等2　近鉄　：　津　→　鵜方　　2,100 円） （運賃等3　　0 円） （運賃等4　　0 円） （運賃等5　　0 円） （自家用車使用　30 円 × 87 km ＝ 2,610 円） （宿泊費　16,500 円 × 0 泊 ＝ 0 円） （政務雑費　3,000 円 × 0 日 ＝ 0 円） （加減額1　　0 円） （加減額2　　0 円） （加減額3　　0 円） 2 付随する経費　　0 円 （参加費、資料代等　　0 円） （手土産代　人数 0 人　　円 × 箇所 ＝　　円） （その他1　　）　0 円） （その他2　　）　0 円） （その他3　　）　0 円）

領収書No

10201219

ご利用ありがとうございます。

利 用 証 明 書

NEXCO 中日本

料金所(自)　伊勢本線
料金所(至)　津

１５年　９月１４日
１４時４６分

通行料金　￥１，５５０－
(ETCｸﾚｼﾞｯﾄ)

車種　１

取扱番号
11091-49820-05539

本利用証明書は、ＥＴＣ利用照会サービスで印字されたものです。サービス内容の確認は、http://www.etc-user.jp/ にアクセスして下さい。

10201220

調査研究費　　**旅費等支出計算書**　　会派分

旅行者 職氏名	三重県議会議員　　中嶋　年規　　㊞
用途	基金等資金運用に関する調査
日程 及び 行き先	平成　27　年　9　月　28　日　～平成　27　年　9　月　28　日 三重　都・道・府・県　（郡）　津　市・町・村 （行き先の名称）三重県議会議事堂
支出内訳	1 旅費　4,200 円 （運賃等1　近鉄　：　鵜方　←→　津　4,200 円） （運賃等2　0 円） （運賃等3　0 円） （運賃等4　0 円） （運賃等5　0 円） （自家用車使用　30 円　×　km　＝　0 円） （宿泊費　16,500 円　×　0 泊　＝　0 円） （政務雑費　3,000 円　×　0 日　＝　0 円） （加減額1　0 円） （加減額2　0 円） （加減額3　0 円） 2 付随する経費　0 円 （参加費、資料代等　0 円） （手土産代　人数 0 人　円　×　箇所　＝　円） （その他1　）　0 円） （その他2　）　0 円） （その他3　）　0 円）

領収書No

10201221

調査研究費　　**旅費等支出計算書**　　会派分

旅行者 職氏名	三重県議会議員　　中嶋　年規　㊞
用途	歯と口腔の健康づくりに関する調査
日程 及び 行き先	平成　27　年　11　月　3　日　～平成　27　年　11　月　3　日 三重　都・道・府・県　（郡）　津　市・町・村 （行き先の名称）MieMu（三重県総合博物館）

支出内訳							
1 旅費							8,980 円
（運賃等1	高速道路 ： 伊勢IC → 津IC						1,090 円）
（運賃等2							0 円）
（運賃等3							0 円）
（運賃等4							0 円）
（運賃等5							0 円）
（自家用車使用		30 円	×	163 km	＝		4,890 円）
（宿泊費		16,500 円	×	0 泊	＝		0 円）
（政務雑費		3,000 円	×	1 日	＝		3,000 円）
（加減額1							0 円）
（加減額2							0 円）
（加減額3							0 円）
2 付随する経費							0 円
（参加費、資料代等							0 円）
（手土産代	人数 0 人	円	×	箇所	＝		円）
（その他1				）			0 円）
（その他2				）			0 円）
（その他3				）			0 円）

領収書No

10201222

ご利用ありがとうございます。

利　用　証　明　書

NEXCO 中日本

料金所(自)　伊勢本線
料金所(至)　津

１５年１１月　３日
１１時５６分

割引前料金	￥１，５５０－
割引△	￥４６０－
通行料金	￥１，０９０－
(ETCｸﾚｼﾞｯﾄ)	

車種　１

取扱番号
11110-31390-75707

本利用証明書は、ＥＴＣ利用照会サービスで印字されたものです。サービス内容の確認は、http://www.etc-user.jp/ にアクセスして下さい。

019

10201223

調査研究費　　**旅費等支出計算書**　　会派分

旅行者 職氏名	三重県議会議員　　中嶋　年規　　㊞
用途	医療政策ならびに女性の活躍支援プロジェクトにかかる調査
日程 及び 行き先	平成　27　年　11　月　16　日　～平成　27　年　11　月　17　日 東京　　都・道・府・県　　（郡）千代田区、港区 市・町・村 （行き先の名称）日本医療政策機構、日本コカ・コーラ株式会社
支出内訳	1 旅費　　40,250 円 （運賃等1　高速道路　：　伊勢IC　→　津IC　　1,550 円） （運賃等2　近鉄　：　津　→　名古屋　　1,910 円） （運賃等3　JR　：　名古屋　→　東京　　14,680 円） （運賃等4　　0 円） （運賃等5　　0 円） （自家用車使用　30 円 × 87 km ＝ 2,610 円） （宿泊費　16,500 円 × 1 泊 ＝ 16,500 円） （政務雑費　3,000 円 × 1 日 ＝ 3,000 円） （加減額1　　0 円） （加減額2　　0 円） （加減額3　　0 円） 2 付随する経費　　4,000 円 （参加費、資料代等　　0 円） （手土産代　人数 1 人　2,000 円 × 2 箇所 ＝ 4,000 円） （その他1　　）　0 円） （その他2　　）　0 円） （その他3　　）　0 円）

領収書No

10201224

第１３号様式（第９条第２項第２号関係）

政　務　活　動　報　告　書

会派名 代表者名	自民党　　山本　勝
旅行者 職氏名	中嶋　年規
日程 及び 行き先	平成２７年１１月１６日～１１月１７日　（１泊） 日本医療政策機構（東京都千代田区） 日本コカ・コーラ株式会社（東京都港区）
目的	医療政策ならびに女性の活躍支援プロジェクトにかかる調査
経費内訳	別添「旅費等支出計算書」のとおり
概要等	（１１月１６日） 個人、企業等からの寄付で運営されている非営利の医療政策シンクタンクである日本医療政策機構を訪問し、最近の医療政策に関する課題等について意見交換を行った。 人口減少・高齢社会に伴う課題として自衛隊や警察、消防団などの高齢化に伴う組織力の低下が今後の大きな課題となる見通しであることや、平成28年度診療報酬改定では薬局と歯科、柔道整復師にかかる医療費単価の大幅削減が議論されていることなどを学んだ。 さらに、昭和48年に田中角栄内閣が実施した老人医療費無料化政策は「戦後福祉政策の最大の失敗」と評価されるなか、最近多くの自治体で取り組まれている子ども医療費無料化の議論も将来に禍根を残す恐れがあることなども議論することができた。 （１１月１７日） 日本コカ・コーラ株式会社が平成 26 年 12 月からスタートさせた「2020年までに世界で500万人の女性が経済的に向上できるよう支援する」地域貢献活動である「5 by 20（ファイブ・バイ・トウェンティ）」の取組についてレクチャーを受けた。 全世界では仕事の６割を女性が担っていながら収入は１割しかない現状を改善し、女性が活躍し経済的に自立できる社会づくりを進めることを目的に主にアジア、アフリカ地域を中心に50か国で展開している。 日本ではコカ・コーラ社の原料生産者である茶葉や酪農の女性農家

	に対するビジネススキル研修、ネットワークづくり、資産管理研修などを実施している（550名弱を対象）。日本コカ・コーラとしては2020年までに7500人の女性をサポートすることを目標としている。また、女性酪農家の後継者育成策として農業高校への女性酪農家による出張授業も展開するなど女性が活躍する社会づくりとして民間企業のユニークな取組を学ぶことができた。 午後は、公務（都道府県議会議員研究交流大会への参加）を行った。

（参考様式第２）

宿　泊　証　明　書

宿泊者氏名	中　嶋　　年　規
宿　泊　日	2015 年 11 月 16 日から　　1 泊

上記のとおり宿泊したことを証明します。

2015 年 11 月 17 日

東京都港区赤坂3-19-1
アパヴィラホテル〈赤坂見附〉
TEL 03(3582)5111

宿泊施設名

※　上記様式は、政務活動用務で宿泊を要した場合に、宿泊先で発行を依頼し、旅費等支出計算書に添付するものとする。

※　宿泊先で同様の内容が記載された宿泊先所定の証明書がある場合は、それをもって代えることができる。

10201227

ご利用ありがとうございます。

利　用　証　明　書

NEXCO 中日本

料金所(自)　伊勢本線
料金所(至)　津

１５年１１月１６日
１０時４９分

通行料金　￥１，５５０－
(ETCｸﾚｼﾞｯﾄ)

車種　1

取扱番号
11111-69467-83354

本利用証明書は、ＥＴＣ利用照会サービスで印字されたものです。サービス内容の確認は、http://www.etc-user.jp/ にアクセスして下さい。

10201228

志摩の幸

≪おらがのええもん≫
お買上ありがとうございます！

志摩市阿児町鵜方4057-1
近鉄鵜方駅前
うがたﾌｧﾐﾘｰﾌﾟﾗｻﾞ内
ＴＥＬ/ＦＡＸ
０５９９-４３-１３３５

2015-11-15 12:49
担当-E 091289

ｶﾈｳﾌｰｽﾞ 972
ｶﾈｳﾌｰｽﾞ 972

内税対象計 ¥1,944
内税 8.0% (¥144)

現金 ¥１，９４４

営業時間(不定休)
９:３０～１８:００
志摩の特産品を取り揃え！
鮮魚ご予約・地方発送
お受けいたします。

Kiosk
東海キヨスク株式会社

ギフトキヨスクエスカ
ＴＥＬ ０５２－４５２－０５１０

2015年11月16日(月) 12:57 No:0001

4944963000027
0045ｱｶﾌｸ ﾓﾁ 1030
単1,030× 2個 内 ¥2,060

小 計 ¥2,060
内税対象額 ¥2,060
(消費税等内税 ¥152)
合計 ¥２，０６０
お預り ¥５，１００
お釣り ¥３，０４０

取引No1605 2点買 3922:[redacted]

10201229

調査研究費　　**旅費等支出計算書**　　会派分

旅行者 職氏名	三重県議会議員　　中嶋　年規　㊞
用途	食品衛生指導施策に関する調査
日程 及び 行き先	平成　27　年　11　月　19　日　～平成　27　年　11　月　19　日 三重　都・道・府・県　（郡）　津　市・町・村 （行き先の名称）三重県勤労者福祉会館
支出内訳	1 旅費　6,320 円 （運賃等1　高速道路　：　津IC　→　伊勢IC　1,550 円） （運賃等2　0 円） （運賃等3　0 円） （運賃等4　0 円） （運賃等5　0 円） （自家用車使用　30 円　×　159 km　＝　4,770 円） （宿泊費　16,500 円　×　0 泊　＝　0 円） （政務雑費　3,000 円　×　0 日　＝　0 円） （加減額1　0 円） （加減額2　0 円） （加減額3　0 円） 2 付随する経費　0 円 （参加費、資料代等　0 円） （手土産代　人数 0 人　円　×　箇所　＝　円） （その他1　）　0 円） （その他2　）　0 円） （その他3　）　0 円）

領収書No

10201230

ご利用ありがとうございます。

利　用　証　明　書

NEXCO 中日本

料金所(自)　　津
料金所(至)　　伊勢本線

１５年１１月１９日
１６時３６分

通行料金　　￥１，５５０－
(ETCｸﾚｼﾞｯﾄ)

車種　　1

取扱番号
11111-90546-61735

本利用証明書は、ＥＴＣ利用照会サービスで印字されたものです。サービス内容の確認は、http://www.etc-user.jp/ にアクセスして下さい。

10201231

調査研究費　　**旅費等支出計算書**　　会派分

旅行者 職氏名	三重県議会議員　　中嶋　年規　印
用途	岐阜県指定金融機関の指定に関する条例ならびに岐阜県家庭支援条例についての調査
日程 及び 行き先	平成　27　年　11　月　20　日　～平成　27　年　11　月　20　日 岐阜　都・道・府・県　（郡）　岐阜　市・町・村 （行き先の名称）岐阜県議会
支出内訳	1 旅費　11,320 円 （運賃等1　近鉄　：　鵜方　←→　名古屋　7,160 円） （運賃等2　JR　：　名古屋　←→　西岐阜　1,160 円） （運賃等3　0 円） （運賃等4　0 円） （運賃等5　0 円） （自家用車使用　30 円 × km ＝ 0 円） （宿泊費　16,500 円 × 0 泊 ＝ 0 円） （政務雑費　3,000 円 × 1 日 ＝ 3,000 円） （加減額1　0 円） （加減額2　0 円） （加減額3　0 円） 2 付随する経費　2,600 円 （参加費、資料代等　0 円） （手土産代　人数 1 人　2,600 円 × 1 箇所 ＝ 2,600 円） （その他1　）　0 円） （その他2　）　0 円） （その他3　）　0 円）

領収書No

名物

へんば餅

宮川店　三重県伊勢市西豊浜342-1
電話：０５９６－３７－０９５１

2015年11月20日(金)No1

2個 X 単1,300	
へんば餅　15個	¥2,600
小　計	¥2,600
合　計	¥2,600
(うち消費税	¥192)
お預り	¥3,100
お釣り	¥500

[redacted]　7121 10時44分

10201233

調査研究費　　**旅費等支出計算書**　　会派分

旅行者 職氏名	三重県議会議員　　中嶋　年規　  　　㊞
用途	建築基準法の運用に関する調査
日程 及び 行き先	平成　27　年　12　月　1　日　～平成　27　年　12　月　1　日 三重　都・道・府・県　（郡）　津　市・町・村 （行き先の名称）三重県議会議事堂
支出内訳	1 旅費　4,200 円 （運賃等1　近鉄　：　鵜方　←→　津　4,200 円） （運賃等2　0 円） （運賃等3　0 円） （運賃等4　0 円） （運賃等5　0 円） （自家用車使用　30 円　×　km　＝　0 円） （宿泊費　16,500 円　×　0 泊　＝　0 円） （政務雑費　3,000 円　×　0 日　＝　0 円） （加減額1　0 円） （加減額2　0 円） （加減額3　0 円） 2 付随する経費　0 円 （参加費、資料代等　0 円） （手土産代　人数 0 人　円　×　箇所　＝　円） （その他1　）　0 円） （その他2　）　0 円） （その他3　）　0 円）

領収書No

調査研究費　　# 旅費等支出計算書　　会派分

旅行者 職氏名	三重県議会議員　　中嶋　年規　㊞
用途	地方創生に関する調査
日程 及び 行き先	平成　27　年　12　月　10　日　～平成　27　年　12　月　10　日 三重　都・道・府・県　（郡）　津　市・町・村 （行き先の名称）三重県議会議事堂
支出内訳	1 旅費　6,260 円 （運賃等1　近鉄　：　鵜方　→　津　2,100 円） （運賃等2　高速道路　：　津IC　→　伊勢IC　1,550 円） （運賃等3　0 円） （運賃等4　0 円） （運賃等5　0 円） （自家用車使用　30 円　×　87 km　＝　2,610 円） （宿泊費　16,500 円　×　0 泊　＝　0 円） （政務雑費　3,000 円　×　0 日　＝　0 円） （加減額1　0 円） （加減額2　0 円） （加減額3　0 円） 2 付随する経費　0 円 （参加費、資料代等　0 円） （手土産代　人数 0 人　円　×　箇所　＝　円） （その他1　）　0 円） （その他2　）　0 円） （その他3　）　0 円）

領収書No

ご利用ありがとうございます。

利　用　証　明　書

NEXCO 中日本

料金所(自)　　津
料金所(至)　　伊勢本線

１５年１２月１０日
１８時２９分

通行料金　　￥１，５５０－
(ETCｸﾚｼﾞｯﾄ)

車種　　１

取扱番号
11121-01899-00450

本利用証明書は、ＥＴＣ利用照会サービスで印字されたものです。サービス内容の確認は、http://www.etc-user.jp/ にアクセスして下さい。

10201236

調査研究費　　**旅費等支出計算書**　　会派分

旅行者 職氏名	三重県議会議員　　中嶋　年規　㊞
用途	国家戦略特区（民泊）に関する調査
日程 及び 行き先	平成　27　年　12　月　15　日　～平成　27　年　12　月　15　日 三重　都・道・府・県　（郡）　津　市・町・村 （行き先の名称）三重県議会議事堂
支出内訳	1 旅費　4,200 円 （運賃等1　近鉄　：　鵜方 ←→ 津　4,200 円） （運賃等2　0 円） （運賃等3　0 円） （運賃等4　0 円） （運賃等5　0 円） （自家用車使用　30 円 × km ＝　0 円） （宿泊費　16,500 円 × 0 泊 ＝　0 円） （政務雑費　3,000 円 × 0 日 ＝　0 円） （加減額1　0 円） （加減額2　0 円） （加減額3　0 円） 2 付随する経費　0 円 （参加費、資料代等　0 円） （手土産代　人数 0 人　円 × 箇所 ＝　円） （その他1　）　0 円） （その他2　）　0 円） （その他3　）　0 円）

領収書No

10201237

調査研究費　　**旅費等支出計算書**　　会派分

旅行者 職氏名	三重県議会議員　　中嶋　年規　　㊞
用途	三重県海外戦略に関する調査
日程 及び 行き先	平成　27　年　12　月　18　日　～平成　27　年　12　月　18　日 三重　都・道・府・県　（郡）　津　市・町・村 （行き先の名称）三重県議会議事堂
支出内訳	1 旅費　4,200 円 （運賃等1　近鉄　：　鵜方 ←→ 津　4,200 円） （運賃等2　0 円） （運賃等3　0 円） （運賃等4　0 円） （運賃等5　0 円） （自家用車使用　30 円 × km ＝　0 円） （宿泊費　16,500 円 × 0 泊 ＝　0 円） （政務雑費　3,000 円 × 0 日 ＝　0 円） （加減額1　0 円） （加減額2　0 円） （加減額3　0 円） 2 付随する経費　0 円 （参加費、資料代等　0 円） （手土産代　人数 0 人　円 × 箇所 ＝　円） （その他1　）　0 円） （その他2　）　0 円） （その他3　）　0 円）

領収書No

10201238

調査研究費

旅費等支出計算書

会派分

旅行者 職氏名	三重県議会議員　　中嶋　年規　  　㊞
用途	台湾との経済文化等の交流に関する調査
日程 及び 行き先	平成　28　年　1　月　7　日　～平成　28　年　1　月　7　日 大阪　都・道・府・県　（郡）　大阪　市・町・村 （行き先の名称）台北駐大阪経済文化弁事処
支出内訳	1 旅費　10,740 円 （運賃等1　近鉄　：　伊勢市　←→　大阪難波　6,240 円） （運賃等2　0 円） （運賃等3　0 円） （運賃等4　0 円） （運賃等5　0 円） （自家用車使用　30 円　×　50 km　＝　1,500 円） （宿泊費　16,500 円　×　0 泊　＝　0 円） （政務雑費　3,000 円　×　1 日　＝　3,000 円） （加減額1　0 円） （加減額2　0 円） （加減額3　0 円） 2 付随する経費　1,300 円 （参加費、資料代等　0 円） （手土産代　人数 1 人　1,300 円　×　1 箇所　＝　1,300 円） （その他1　）　0 円） （その他2　）　0 円） （その他3　）　0 円）

領収書No

名古屋市場

伊勢

器市。

伊勢器市
三重県伊勢市本町１－１
0596-65-6416

領収証

いらっしゃいませ。
毎度ありがとうございます。
2016年1月7日(木) 13:42

お伊勢まんじゅう小
4963210138955 801199
@650 1 ¥650
伊勢えびせんべい18個入
4989582006210 800490
@650 1 ¥650

小計 2 ¥1,300
合計 ¥1,300
(内消費税等 8% ¥96)
現金 ¥1,300

またのお越しをお待ちしています。
店舗:0001 端末:0002 32504-2
担当者:0013 [redacted]

0990002001545214

10201240

調査研究費　　**旅費等支出計算書**　　会派分

旅行者 職氏名	三重県議会議員　　中嶋　年規　　㊞
用途	伊勢志摩サミット開催に向けた取組状況に関する調査
日程 及び 行き先	平成　28　年　1　月　19　日　～平成　28　年　1　月　19　日 三重　都・道・府・県　（郡）　津　市・町・村 （行き先の名称）HOWAビル津
支出内訳	1 旅費　4,200 円 （運賃等1　近鉄　：　鵜方　←→　津　4,200 円） （運賃等2　0 円） （運賃等3　0 円） （運賃等4　0 円） （運賃等5　0 円） （自家用車使用　30 円　×　km　＝　0 円） （宿泊費　16,500 円　×　0 泊　＝　0 円） （政務雑費　3,000 円　×　0 日　＝　0 円） （加減額1　0 円） （加減額2　0 円） （加減額3　0 円） 2 付随する経費　0 円 （参加費、資料代等　0 円） （手土産代　人数 0 人　円　×　箇所　＝　円） （その他1　）　0 円） （その他2　）　0 円） （その他3　）　0 円）

領収書No

調査研究費　　**旅費等支出計算書**　　会派分

旅行者 職氏名	三重県議会議員　　中嶋　年規　  　㊞
用途	観光振興、学力向上、指定金融機関運用、県立図書館活動の政策ならびに戦後70周年記念事業に関する調査
日程 及び 行き先	平成　28　年　1　月　26　日　～平成　28　年　1　月　28　日 大阪府、沖縄　都・道・府・県　　（郡）　大阪市、那覇市、糸満　市・町・村 （行き先の名称）　大阪府庁、那覇市立天久小学校、沖縄県議会、沖縄県営平和祈念公園
支出内訳	1 旅費　　79,296 円 （運賃等1　近鉄　：　伊勢市　←→　大阪上本町　　6,240 円） （運賃等2　航空機　：　伊丹空港　←→　那覇空港　　26,600 円） （運賃等3　レンタカー（14,780円÷5名）　　2,956 円） （運賃等4　　0 円） （運賃等5　　0 円） （自家用車使用　30 円 × 50 km ＝ 1,500 円） （宿泊費　16,500 円 × 2 泊 ＝ 33,000 円） （政務雑費　3,000 円 × 3 日 ＝ 9,000 円） （加減額1　　0 円） （加減額2　　0 円） （加減額3　　0 円） 2 付随する経費　　3,680 円 （参加費、資料代等　　0 円） （手土産代　人数 1 人　2,060 円 × 1 箇所 ＝ 2,060 円） （その他1　手土産代（人数1人×1,620円×1箇所））　　1,620 円） （その他2　　）　　0 円） （その他3　　）　　0 円）

領収書No

第１３号様式（第９条第２項第２号関係）

政務活動報告書

会派名 代表者名	自民党　　山本　勝
旅行者 職氏名	中嶋　年規
日程 及び 行き先	平成２８年１月２６日～１月２８日　（２泊） 大阪府庁（大阪府大阪市） 那覇市立天久小学校（沖縄県那覇市） 沖縄県議会（沖縄県那覇市） 沖縄県営平和祈念公園（沖縄県糸満市）
目的	観光振興、学力向上、指定金融機関運用、県立図書館活用の政策ならびに戦後70周年記念事業に関する調査
経費内訳	別添「旅費等支出計算書」のとおり
概要等	（１月２６日） インバウンド観光客増加に伴う宿泊施設不足等への対応として全国初の民泊に関する条例である「大阪府国家戦略特別区域外国人滞在施設経営事業条例」を制定した大阪府を訪問し、条例制定のねらいや経緯、本年４月１日施行に向けた取組状況などを調査した。 平成26年５月に国家戦略特区指定を受けたことを契機に、インバウンド観光をさらに推進することを目的に旅館業法の規制緩和による賃貸借マンション等を宿泊施設として提供する民泊の実現を目指す条例づくりに着手。治安面等の不安、近隣住民への影響、立入調査権限の法的根拠がないことの課題もあり、旅館組合等の反対も背景に一度条例は府議会で否決された。そのため、課題解決に向けた要件（名簿の義務化、近隣住民との紛争防止措置、立入権限の明確化等）を定め直した条例を平成27年10月に全国初で議決、平成28年４月１日施行となっている。条例運用の細部を定める施行規則を現在検討中であり、同様の条例を制定し先行して施行する東京都大田区の施行規則を参考に進めている。一方で、観光庁と厚生労働省が国内全域の簡易宿泊施設にかかる旅館業法の規制緩和を検討しており、特区による民泊推進の意味が薄れる恐れがあるとのことであった。 なお、この条例では旅館業法、建築基準法の一部適用除外があるものの消防法の緩和策はないとのことであった。

	（1月27日） 近年、全国学力学習調査において学力成績の向上が著しい沖縄県の取り組みについて、学校現場の訪問と教育庁担当者との意見交換により調査した。平成24年に開校した那覇市立天久小学校（児童約780名、26クラス）の授業風景視察を通じて得た学力向上策の特徴的な取組は次のとおり。 ○県教育庁の指導もあり、児童の学習規律の徹底が図られている ○家庭学習の習慣化を徹底。保護者によるチェックも実施 ○授業の「めあて」を明確にし、児童のノートにも記述 ○黒板、児童のノートとも「導入→展開→まとめ」と統一。ノートの作成方法についての指導が充実 また、教員の指導力向上の取組が次のとおり大変充実している。 ○一人一回は研究授業を実施。校内研究会の活性化も図る ○各教員がPDCAをノートに残し「わかる授業」向上を目指す。その成果について校長の評価、児童の授業理解度等の自己評価も合わせて行い、改善点を教員間でも共有 ○学力強化月間（6月、11月）を設け、県到達度テスト対策を実施 ○全国学力学習状況調査、県到達度テストの結果について振り返りを徹底して行う ○授業改善を指導するための加配教員を配置（平成24年度から） 県教育庁では、学力向上を図るためには学習意欲を高めることが必要との考えをもとに、秋田県の取り組みを参考に上述した特徴的な取組や教員の授業力向上に平成22年度から取り組んでいる。全国学力学習状況調査の結果は徐々に改善し、平成26年度に大きく改善したものの、学校差、学級差が多く残っていることが課題とのことであった。その原因は校長のマネジメント力の差、教員の指導力の差であることが明確であり、指導主事が県から直接各学校を訪問し、県教育事務所がフォローする体制で課題解決を図っている。 なお、全国学力学習状況調査の結果については、県全体と国平均との差、各学校と国平均・県平均との差を学校ごとに保護者にも共有しているとのことであった（全面開示ではない）。 指定金融機関の交代制を実施している沖縄県の取組について県会計課からの資料提供と財政課担当者との意見交換により調査を行った。 昭和47年5月15日の沖縄返還時に、沖縄県では沖縄銀行を指定金融機関に、琉球銀行を指定代理金融機関にそれぞれ指定し、以降この2行を各年交代することを議決。沖縄県庁には両銀行の支店があり、各年の引き継ぎも両行で行うため切り替えに伴う県業務は発生していない。縁故債を発行する際の引き受けシンジケート団の幹事行についても各年交代している。その際、縁故債の金利は両行とも同じであるなど運用ルールは安定している。メリットとしては地元金融機関の育成が図られることであり、特段の問題点もないことから議会からも指定金融機関交代制に関する指摘はこれまでもないとのことであった。

	県立図書館の活用、特に学校教育との連携、県民の読書習慣向上への取組、建て替えを検討している県立図書館の運営形態について県生涯学習振興課担当者との意見交換による調査を行った。 学校図書館には400冊まで最長6か月間の一括貸出を行い支援している。平成26年に「第三次沖縄県子どもの読書活動推進計画」を策定し、読み聞かせボランティアなど県民の協力者を読書指導員として育成し、学校での読書活動の支援を行なうこととしている。また、県立図書館内に、読書推進を図る個人や団体の活動を支援する拠点となる「子どもの読書活動推進室」を設置している。 県民の読書習慣向上策も含めた「沖縄県読書活動推進基本計画」を平成28年度に策定することとしている。その拠点となる県立図書館を平成30年度に都市再開発で建築される複合施設へ移転する予定となっている。新図書館の計画は、広さが現在の2倍となる1万3000㎡、蔵書可能数が現在の3倍となる260万冊。その運営形態については、「新県立図書館整備検討委員会」を設置し、指定管理者制度の導入も含めてさまざまな観点から検討している。図書館運営全体について指定管理者制度を導入しているのは岩手県のみであり、その他4県においては施設管理の一部について指定管理者制度を導入している先行事例も今後調査していくとのことであった。運営形態は、平成29年度に決定する予定。 なお、沖縄県の県立図書館の図書購入費は5000万円で、本県の2倍、財源には国一括交付金を充てているとのことであった。 （1月28日） 沖縄県営平和祈念公園を訪問し、戦後70周年記念事業として約110万円の予算で改修した三重の塔の現状について現地調査を行った。 改修は大規模なものではなく、三重の塔の礎にある石積み部分のモルタル補修、国旗等の掲揚台への進入路のコンクリート舗装（高齢者対応のバリアフリー化）、石碑の基礎補修などあまり目立たないものであった。また、平成27年11月9日に知事、県議長、県遺族会会長による植樹が行われたことが示されていた。

（参考様式第２）

宿　泊　証　明　書

宿泊者氏名	中　嶋　　年　規
宿　泊　日	2016 年　1 月 26 日から　　2　泊

上記のとおり宿泊したことを証明します。

2016 年　1 月 26 日

〒900-0033 沖縄県那覇市久米2-1-5

宿泊施設名　沖縄ナハナ・ホテル＆スパ　印

※　上記様式は、政務活動用務で宿泊を要した場合に、宿泊先で発行を依頼し、旅費等支出計算書に添付するものとする。

※　宿泊先で同様の内容が記載された宿泊先所定の証明書がある場合は、それをもって代えることができる。

10201246

領　収　証

No.

28年1月19日

三重県議会議員 中嶋年規 様

金額 ¥26,600—

但し 航空券代(1月26日、28日 伊丹空港－那覇空港 往復)

上記の金額正に領収いたしました

収入印紙	
内訳	
税抜金額	
消費税額等（　%）	

JTB 総合提携店
㈱三重旅行サービス
アピタ ☎0595-26-0211　アピタ名張店 ☎[illegible]
伊賀上野店 ☎0595-21-2917

[redacted]

株式会社 お福

伊勢市駅売店
三重県伊勢市吹上1丁目1－4
0120-081-381

毎度ありがとうございます
またのご来店をお待ちしております

<< お買上明細 >>

2016年01月26日 08:40　<004-01>
担当：[redacted]

赤福餅12個入	
1,030 x 2コ	2,060
小計	¥2,060
合計	¥2,060
(内消費税	¥153)
お預り	¥5,060
お釣	¥3,000

レシートNO.0100070129

Bellmart

ベルマート伊勢市
TEL 0596－23－7460

2016年 1月26日(火) 8:38 No:0001

4571422210019
0045ミエメイカイセエビパイ1 内 ¥1,620

小計	¥1,620
内税対象額	¥1,620
(消費税等内税	¥120)
合計	¥1,620
お預り	¥2,020
お釣り	¥400

取引No5255　1点買 6787:[redacted]

手土産配付先：大阪府特区推進課、沖縄県議会事務局

10201247

領　収　証

No.

28年2月4日

三重県議会　様

金額 ¥14,100—

但しレンタカー賃上げ

上記の金額正に領収いたしました

収入印紙	
内訳	
税抜金額	
消費税額等（　%）	

JTB総合提携店
㈱三重旅行サービス
アピタ ☎0595-26-0211　アピタ名張店 ☎0595-68-5181
伊賀上野店 ☎0595-21-2917

[redacted]

領　収　証

No.4701121273

三重県議会議員 様

金額　¥680.-

上記の金額正に領収いたしました。

2016 年 01 月 28 日

入金内訳	現金	680円

但し下記代金として

レンタカー代	630円
貸渡契約書番号:4707764804	
適用開始日 :2016/01/28	
適用終了日 :2016/01/28	
消費税	50

Times Car RENTAL
タイムズモビリティネットワークス株式会社
本社 広島市中区鉄砲町7-18東芝フコク生命ビル11F
TEL 082-227-8924

スッピタ
ヘリイ
ロテム
ーイズ
ウネモ
袖

店舗名
那覇空港
TEL 098-858-1536

印紙税申告納
付につき広島東
税務署承認済

注意
金額を訂正したものは無効とします。

担当者名 [redacted]

(14,100+680)÷5名 = 2,956円
中嶋、田中、木津、今井、山内

10201248

調査研究費　　**旅費等支出計算書**　　会派分

旅行者 職氏名	三重県議会議員　　中嶋　年規　㊞
用途	「地方創生ベンチャーサミット2016」への参加、日台友好交流にかかる自然環境保全・活用、観光ＰＲ、日台関係等に関する調査
日程 及び 行き先	平成　28　年　2　月　20　日　～平成　28　年　2　月　23　日 三重県、中華民国都・道・府・県　　（郡）四日市市、桃園市、台北市、新北 市・町・村 （行き先の名称）四日市都ホテル、桃園民生館、野柳地質公園、桃園ランタンフェスティバル会場、台北アンバサダーホテル

支出内訳							
1 旅費							179,820 円
（運賃等1	近鉄　：　鵜方　→　四日市						2,830 円）
（運賃等2	近鉄　：　四日市　→　名古屋						1,130 円）
（運賃等3	名鉄　：　名古屋　←→　中部国際空港						2,460 円）
（運賃等4	航空運賃：中部国際空港←→桃園国際空港						59,000 円）
（運賃等5	台湾高速鉄道：台北→桃園						630 円）
（運賃等6	近鉄　：　名古屋　→　鵜方						3,580 円）
（運賃等7							0 円）
（運賃等8							0 円）
（運賃等9							0 円）
（運賃等10							0 円）
（自家用車使用	30 円	×		km	＝		0 円）
（宿泊費	16,500 円	×	1	泊	＝	16,500	円）
（宿泊費1	15,500 円	×	2	泊	＝	31,000	円）
（宿泊費2	0 円	×	0	泊	＝	0	円）
（宿泊費3	0 円	×	0	泊	＝	0	円）
（政務雑費	3,000 円	×	1	日	＝	3,000	円）
（政務雑費1	5,100 円	×	3	日	＝	15,300	円）
（政務雑費2	0 円	×	0	日	＝	0	円）
（政務雑費3	0 円	×	0	日	＝	0	円）
（加減額1	中部国際空港利用税						2,570 円）
（加減額2	現地空港税						1,810 円）
（加減額3	燃油サーチャージ、航空保険料						3,600 円）
（加減額4	諸経費						36,410 円）
（加減額5							0 円）
2 付随する経費							0 円
（参加費、資料代等							0 円）
（手土産代　人数 0 人		円	×		箇所 ＝		円）
（その他1					）		0 円）
（その他2					）		0 円）
（その他3					）		0 円）

10201249　　領収書No

第１３号様式（第９条第２項第２号関係）

政　務　活　動　報　告　書

会派名 代表者名	自　民　党　　山　本　　勝
旅行者 職氏名	中嶋　年規
日程 及び 行き先	平成２８年２月２０日～２月２３日　（３泊） 四日市都ホテル（三重県四日市市） 中華民国（台湾） 桃園民生館（桃園市） 野柳地質公園（新北市） 桃園ランタンフェスティバル会場（桃園市） 台北アンバサダーホテル（台北市）
目的	「地方創生ベンチャーサミット 2016」への参加、日台友好交流にかかる自然環境保全・活用、観光 PR、日台関係等に関する調査
経費内訳	別添「旅費等支出計算書」のとおり
概要等	（２月２０日） 四日市都ホテルで開催された「地方創生ベンチャーサミット 2016」へ参加した。石破茂地方創生大臣の基調講演では、これまでの日本の地方は公共事業と企業誘致で発展してきたが今後は期待ができないと認識し、農林水産業を生かし、地方からの的確な情報付加を通じた「今だけ、ここだけ、あなただけ」を訴求できる地域づくりが地方創生につながる、との提案がなされた。また、地方は行政トップや大学等の高等教育機関との距離が近いことが創業者にとってメリットがあるため、地方創生の取組に創業支援を盛り込んでいるとの説明があった。 続いて鈴木英敬三重県知事も参加したトークセッションでは農業版 MBA 支援の取組、観光の産業化に向けた取組などについて議論が交わされた。そのあとは、分科会となり「創業イノベーション」「観光」「一次産業イノベーション」の３セッションへ参加し、全国各地で取り組まれている地方創生につながる様々な挑戦的な取組について学ぶことができた。 その後、早朝に中部国際空港を出発のため前泊。

10201250

	台湾と本県との観光、文化、教育、産業など多分野にわたる相互交流を図っているなか、更なる友好関係の構築を目指すために、台湾観光局の主催する歓迎会や旧正月を祝う祭典「台湾ランタンフェスティバル」（台湾燈会）へ参加した。そして台湾総統選挙後の「新時代の日台関係」をテーマに亜東関係協会蔡明耀秘書長の講演を通して今後の交流の在り方について 16 名の議員とともに調査を行った。 （2 月 21 日） 台湾観光局主催歓迎会へ出席。開幕を翌日に控え、津市のよさこい団体 2 チームのメンバーほか、安濃津よさこい組織委員会や県当局の関係者、津市長らと共に参加。フェスティバル主催者の台湾観光局の劉喜臨副局長ら台湾政府関係者と交流を行った。 台湾におけるランタンフェスティバルには、日本からは津市のほか、北海道よさこいソーラン、名古屋市のにっぽんど真ん中祭の関係者が交流を行っている。こうした組織の幹部メンバーとも意見交換をすることができ、それぞれの交流の方法を学び合うとともに、台湾からの学生メンバーを受け入れ SNS を利用した DM を活用するなどにより、学生が長きにわたって日本を訪れるリピーターとなっているとの先進的な取組を学ぶことができた。 夜には、台湾観光協会副会長で保保旅行社代表の戴啓珩を招き、今後の観光交流について調査した。 戴代表からは「交流を続けることが重要。さまざまな世代、特に修学旅行の相互訪問を三重県とはさらに活発にしたい」との提案をいただいた。保保旅行社は台湾の高所得者層向けの日本へのゴルフツーリズムにも力を入れており、三重県がインバウンド対応の一環として平成 28 年度においてゴルフツーリズム関連の新規事業を行うことを伝えたところ、その成果に期待する旨のコメントをいただいた。 （2 月 22 日） 午前は、台湾北端の観光地の野柳地質公園のインバウンド観光入込客動向調査（自然保護、自然観光地としての調査）を行った。 数年前から飛躍的に観光客が増えて年間 300 万人が訪れる景勝地。内訳は中国本土から 50%、日本からは 2%の観光客が訪れている。インバウンド対応や景観保護の在り方について調査した。

10201251

	台湾はユネスコに加盟していないため、野柳地質公園はじめ数多くの自然環境資産を世界遺産登録することができない。中国大陸からの観光客は自然保護に対するモラルがまだ低く、課題を感じているとのことであった。また、公園内のサインやアナウンスは北京語が主であり、英語表記や日本語表記の充実が望まれる。これは本県にとっても同じであり、自然保護ルール周知をはじめ外国人観光客に視覚による理解を深める取組は重要であることを再認識した。 午後は、台湾ランタンフェスティバルオープニングと三重県観光PRの現地調査を行った。 三重県のよさこいチーム「極津」、「天狗ぅ」もパレードに参加し、台湾の観覧者から大きな拍手を得ていた。ランタンフェスティバル会場には数多くのランタンが並んでおり、各種の受賞作品も展示されている。三重県のランタンは、海女と忍者、真珠、伊勢志摩サミットのＰＲのもので、県ランタン製作費用約225万円。多くの来場者が三重県ランタンの前で写真を撮っていた。なお、北海道のランタンは札幌雪祭りをイメージしているものであった。 馬台湾総統も出席したランタンフェスティバルのメインステージでは、石垣三重県副知事や前葉津市長が挨拶し、台湾との交流をアピールした。 （2月23日） 亜東関係協会蔡明耀秘書長の講演を聴講した。テーマは「新時代の日台関係」。 内容は、先に行われた総選挙で民進党の蔡英文氏が圧倒的に支持されて5月に政権が樹立されると、益々日台関係の絆が強くなるという主旨で、両岸関係等の状況を聞いたうえで、日本と台湾の運命共同体としての連携、互恵互利の連携、信頼関係の絆などについて理解を深め、日台関係の重要性、隣国同士から兄弟関係へ、形式から実質へなど、今後の日台関係の在り方について説明を受けた。 具体的には、台湾の持つ「経営力」「国際性」「ビジネスセンス」と日本の持つ「経営管理力」「ブランド力」「技術力」を合わせることによって、新たなビジネスチャンスが期待されるという内容もあり、今後の日台関係をより良くしていくための考え方の参考となった。 台湾ではTPPへの加盟に非常に興味を持っており、この点について三重県議会からも応援をしてほしい旨の要請をいただいた。

10201252

	その会場で、三重県議会議員一同から台湾南部で起きた地震の復旧・復興のための義援金 40 万円の目録を中嶋年規日台友好三重県議会議員連盟会長が手渡し、蔡秘書長から「感謝状」をいただいた。

10201253

領　収　証

No.

28年2月24日

重県議会議員 中嶋年規 様

金額 ¥104,020 —

但し 訴台調査費用

上記の金額正に領収いたしました

収入印紙 日本政府 200円

内　訳

[redacted]抜金額

[redacted]費税額等（　%）

JTB総合提携店

㈱三重旅行サービス

アピタ ☎0595-26-0211　アピタ名張店 ☎0595-68-5181

伊賀上野店 ☎0595-21-2917

[redacted]

10201254

作成日： 2016年2月24日

NO2	請求番号	担当者
	16-12-039-2	[redacted]

ご 請 求 明 細 書

日台友好三重県議会議員連盟訪台団 様

項目	数量	単位	単価	合計
航空運賃(日本航空 中部国際空港-桃園国際空港 往復)	1	名様	59,000	59,000
中部国際空港利用税	1	名様	2,570	2,570
現地空港税	1	名様	1,810	1,810
燃油サーチャージ/航空保険料	1	名様	3,600	3,600
台湾高速鉄道 特急券/乗車券	1	名様	630	630
諸経費 (野柳地質公園入場料/3日間専用バス借上料/通訳ガイド/乗務員費用/現地旅行会社手数料/取扱手数料	1	名様	36,410	36,410
訪台調査費用一式合計				104,020

JTB総合提携店
三重県知事登録旅行業第2種325号
(株)三重旅行サービス アピタ名張店
三重県名張市下比奈知字黒田3100-1
電話0595-68-5181 FAX0595-68-5183
代表取締役 神田三勝己
担当者 [redacted]

10201255

（参考様式第２）

宿　泊　証　明　書

宿泊者氏名	中　嶋　　年　規
宿　泊　日	H28 年 2 月 20 日から　1　泊

上記のとおり宿泊したことを証明します。

2016年　2月20日



中部国際空港 セントレアホテル
〒479-0881
愛知県常滑市セントレアー丁目1番地
TEL0569-38-1111/FAX0569-38-1110



宿泊施設名

※　上記様式は、政務活動用務で宿泊を要した場合に、宿泊先で発行を依頼し、旅費等支出計算書に添付するものとする。

※　宿泊先で同様の内容が記載された宿泊先所定の証明書がある場合は、それをもって代えることができる。

10201256

（参考様式第２）

宿　泊　証　明　書

(Certification of Stay)

宿泊者氏名 (Name)	**Toshiki　NAKAJIMA**
宿　泊　日 (Day)	2016 年 2 月 21 日から 2 泊 (Date of stay and nights)

上記のとおり宿泊したことを証明します。

(We certificate you have stayed at our facility.)

2016 年 2 月 21 日 (Date)

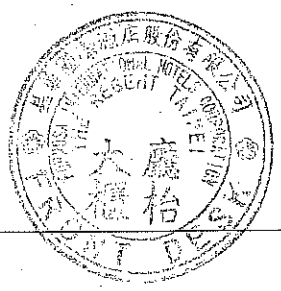

宿泊施設名 _____ 印

(Name of facility)

※　上記様式は、政務活動用務で宿泊を要した場合に、宿泊先で発行を依頼し、旅費等支出計算書に添付するものとする。

※　宿泊先で同様の内容が記載された宿泊先所定の証明書がある場合は、それをもって代えることができる。

10201257

調査研究費　　**旅費等支出計算書**　　会派分

旅行者 職氏名	三重県議会議員　　中嶋　年規　　㊞
用途	エネルギー政策に関する調査
日程 及び 行き先	平成　28　年　3　月　23　日　～平成　28　年　3　月　23　日 岐阜　都・道・府・県　（郡）　瑞浪　市・町・村 （行き先の名称）瑞浪超深地層研究所
支出内訳	1 旅費　11,980 円 （運賃等1　近鉄　：　伊勢市　←→　名古屋　5,540 円） （運賃等2　JR　：　名古屋　←→　瑞浪　1,940 円） （運賃等3　0 円） （運賃等4　0 円） （運賃等5　0 円） （自家用車使用　30 円　×　50 km　＝　1,500 円） （宿泊費　16,500 円　×　0 泊　＝　0 円） （政務雑費　3,000 円　×　1 日　＝　3,000 円） （加減額1　0 円） （加減額2　0 円） （加減額3　0 円） 2 付随する経費　0 円 （参加費、資料代等　0 円） （手土産代　人数 0 人　　円　×　　箇所　＝　　円） （その他1　）　0 円） （その他2　）　0 円） （その他3　）　0 円）

領収書No

10201258

調査研究費　　# 旅費等支出計算書　　会派分

旅行者 職氏名	三重県議会議員　　中村　欣一郎　　㊞
用途	防災ボランティア支援センターの立ち上げに関する調査
日程 及び 行き先	平成　27　年　5　月　23　日　～平成　27　年　5　月　23　日 三重　都・道・府・県　（郡）　津　市・町・村 （行き先の名称）アスト津

支出内訳	1 旅費							8,280 円
	（運賃等1	伊勢二見鳥羽ライン						200 円）
	（運賃等2	高速　伊勢→津						1,090 円）
	（運賃等3							0 円）
	（運賃等4							0 円）
	（運賃等5							0 円）
	（自家用車使用	30 円	×	133 km	＝			3,990 円）
	（宿泊費	16,500 円	×	0 泊	＝			0 円）
	（政務雑費	3,000 円	×	1 日	＝			3,000 円）
	（加減額1							0 円）
	（加減額2							0 円）
	（加減額3							0 円）
	2 付随する経費							0 円
	（参加費、資料代等							0 円）
	（手土産代　人数 0 人		円	×	箇所	＝		円）
	（その他1				）			0 円）
	（その他2				）			0 円）
	（その他3				）			0 円）

領収書No

10201259

5/23

ご利用ありがとうございます。

三重県道路公社

料金所では一旦停車してください。

領　収　書

料金所　　朝　熊

TEL（0596）25−2537

15年　5月23日12時19分

車種　普通

通行料金　　￥200−

（現金）

便利でお得な回数券を
ご利用ください。

三重県道路公社　津市栄町1丁目891番地
（三重県合同ビル4F）

取扱番号4905−05−00

[redacted]

ご利用ありがとうございます。

利　用　証　明　書

NEXCO 中日本

料金所(自)	伊勢本線
料金所(至)	津
	15年　5月23日 12時52分
割引前料金	￥1，550−
割引△	￥460−
通行料金 (ETCｸﾚｼﾞｯﾄ)	￥1，090−
車種	1

取扱番号
11052-39173-79206

本利用証明書は、ETC利用照会サービスで印字されたものです。サービス内容の確認は、http://www.etc-user.jp/にアクセスして下さい。

019

10201260

調査研究費　　**旅費等支出計算書**　　会派分

旅行者 職氏名	三重県議会議員　　中村　欣一郎　　印
用途	防災県土に関する調査
日程 及び 行き先	平成　27　年　5　月　25　日　～平成　27　年　5　月　25　日 三重　都・道・府・県　（郡）　津市・志摩　市・町・村 （行き先の名称）議事堂、志摩建設事務所
支出内訳	1 旅費　8,030 円 （運賃等1　近鉄　鳥羽⇔津　3,500 円） （運賃等2　0 円） （運賃等3　0 円） （運賃等4　0 円） （運賃等5　0 円） （自家用車使用　30 円 × 51 km ＝ 1,530 円） （宿泊費　16,500 円 × 0 泊 ＝ 0 円） （政務雑費　3,000 円 × 1 日 ＝ 3,000 円） （加減額1　0 円） （加減額2　0 円） （加減額3　0 円） 2 付随する経費　0 円 （参加費、資料代等　0 円） （手土産代　人数 0 人　円 × 箇所 ＝　円） （その他1　）　0 円） （その他2　）　0 円） （その他3　）　0 円）

領収書No

10201261

調査研究費　　**旅費等支出計算書**　　会派分

旅行者 職氏名	三重県議会議員　　中村　欣一郎　　㊞							
用途	南勢志摩地域主要事業に関する調査							
日程 及び 行き先	平成　27　年　6　月　2　日　～平成　27　年　6　月　2　日 三重　都・道・府・県　（郡）　伊勢　市・町・村 （行き先の名称）三重県伊勢庁舎							
支出内訳	1 旅費						4,140	円
	（運賃等1						0	円）
	（運賃等2						0	円）
	（運賃等3						0	円）
	（運賃等4						0	円）
	（運賃等5						0	円）
	（自家用車使用	30	円	×	38 km	＝	1,140	円）
	（宿泊費	16,500	円	×	0 泊	＝	0	円）
	（政務雑費	3,000	円	×	1 日	＝	3,000	円）
	（加減額1						0	円）
	（加減額2						0	円）
	（加減額3						0	円）
	2 付随する経費						0	円
	（参加費、資料代等						0	円）
	（手土産代　人数 0 人		円	×	箇所	＝		円）
	（その他1				）		0	円）
	（その他2				）		0	円）
	（その他3				）		0	円）

領収書No

調査研究費

旅費等支出計算書

会派分

旅行者 職氏名	三重県議会議員　　中村　欣一郎　　印
用途	伊勢志摩サミットに関する調査
日程 及び 行き先	平成　27　年　6　月　11　日　～平成　27　年　6　月　11　日 三重　都・道・府・県　（郡）　志摩　市・町・村 （行き先の名称）賢島大学

支出内訳	1 旅費						4,620	円
	（運賃等1						0	円）
	（運賃等2						0	円）
	（運賃等3						0	円）
	（運賃等4						0	円）
	（運賃等5						0	円）
	（自家用車使用	30	円	×	54 km	＝	1,620	円）
	（宿泊費	16,500	円	×	0 泊	＝	0	円）
	（政務雑費	3,000	円	×	1 日	＝	3,000	円）
	（加減額1						0	円）
	（加減額2						0	円）
	（加減額3						0	円）
	2 付随する経費						0	円
	（参加費、資料代等						0	円）
	（手土産代　人数 0 人		円	×	箇所	＝		円）
	（その他1				）		0	円）
	（その他2				）		0	円）
	（その他3				）		0	円）

領収書No

調査研究費　　**旅費等支出計算書**　　会派分

旅行者 職氏名	三重県議会議員　　中村　欣一郎　　㊞
用途	地域おこし協力隊に関する調査
日程 及び 行き先	平成　27　年　6　月　12　日　～平成　27　年　6　月　12　日 三重　都・道・府・県　（郡）　尾鷲　市・町・村 （行き先の名称）土井見世邸
支出内訳	1 旅費　12,420 円 （運賃等1　高速　津→大紀　1,930 円） （運賃等2　高速　大紀→伊勢　1,590 円） （運賃等3　伊勢二見鳥羽ライン　200 円） （運賃等4　0 円） （運賃等5　0 円） （自家用車使用　30 円 × 190 km ＝ 5,700 円） （宿泊費　16,500 円 × 0 泊 ＝ 0 円） （政務雑費　3,000 円 × 1 日 ＝ 3,000 円） （加減額1　0 円） （加減額2　0 円） （加減額3　0 円） 2 付随する経費　0 円 （参加費、資料代等　0 円） （手土産代　人数 0 人　円 × 箇所 ＝　円） （その他1　）　0 円） （その他2　）　0 円） （その他3　）　0 円）

領収書No

6/12

ご利用ありがとうございます。

三重県道路公社

料金所では一旦停車してください。

領　収　書

料金所　　朝　熊
TEL（0596）25−2537

１５年　６月１２日２３時０３分

車種　普通

通行料金　　￥２００−
（現金）

便利でお得な回数券を
ご利用ください。

三重県道路公社　津市栄町１丁目８９１番地
（三重県合同ビル４Ｆ）

取扱番号４９０３−０３−００

[redacted]

ご利用ありがとうございます。

利　用　証　明　書

NEXCO 中日本

料金所(自)　津
料金所(至)　大紀本線

１５年　６月１２日
１８時１４分

通行料金　￥１，９３０−
(ETCｸﾚｼﾞｯﾄ)

車種　１

取扱番号
11061-22053-36240

本利用証明書は、ＥＴＣ利用照会サービスで印字されたものです。サービス内容の確認は、http://www.etc-user.jp/ にアクセスして下さい。

ご利用ありがとうございます。

利　用　証　明　書

NEXCO 中日本

料金所(自)　大紀本線
料金所(至)　伊勢本線

１５年　６月１２日
２２時５５分

通行料金　￥１，５９０−
(ETCｸﾚｼﾞｯﾄ)

車種　１

取扱番号
11061-22186-17933

本利用証明書は、ＥＴＣ利用照会サービスで印字されたものです。サービス内容の確認は、http://www.etc-user.jp/ にアクセスして下さい。

10201265

調査研究費　　**旅費等支出計算書**　　会派分

旅行者 職氏名	三重県議会議員　　中村　欣一郎　　印
用途	消防団と自主防災会の連携に関する調査
日程 及び 行き先	平成　27　年　6　月　13　日　～平成　27　年　6　月　13　日 三重　都・道・府・県　（郡）　津　市・町・村 （行き先の名称）勤労福祉会館

支出内訳	1 旅費						2,990 円
	（運賃等1	近鉄　鳥羽→津					1,750 円）
	（運賃等2	ＪＲ　津→鳥羽					970 円）
	（運賃等3						0 円）
	（運賃等4						0 円）
	（運賃等5						0 円）
	（自家用車使用	30 円	×	9 km	＝		270 円）
	（宿泊費	16,500 円	×	0 泊	＝		0 円）
	（政務雑費	3,000 円	×	0 日	＝		0 円）
	（加減額1						0 円）
	（加減額2						0 円）
	（加減額3						0 円）
	2 付随する経費						0 円
	（参加費、資料代等						0 円）
	（手土産代　人数 0 人		円	×	箇所	＝	円）
	（その他1				）		0 円）
	（その他2				）		0 円）
	（その他3				）		0 円）

領収書No

10201266

調査研究費　　# 旅費等支出計算書　　会派分

旅行者 職氏名	三重県議会議員　　中村　欣一郎　　㊞
用途	伊勢志摩サミットに関する調査
日程 及び 行き先	平成　27　年　6　月　15　日　～平成　27　年　6　月　15　日 三重　都・道・府・県　（郡）　志摩　市・町・村 （行き先の名称）横山ビジターセンター
支出内訳	1 旅費　4,260 円 （運賃等1　0 円） （運賃等2　0 円） （運賃等3　0 円） （運賃等4　0 円） （運賃等5　0 円） （自家用車使用　30 円 × 42 km ＝ 1,260 円） （宿泊費　16,500 円 × 0 泊 ＝ 0 円） （政務雑費　3,000 円 × 1 日 ＝ 3,000 円） （加減額1　0 円） （加減額2　0 円） （加減額3　0 円） 2 付随する経費　0 円 （参加費、資料代等　0 円） （手土産代　人数 0 人　円 × 箇所 ＝　円） （その他1　）　0 円） （その他2　）　0 円） （その他3　）　0 円）

領収書No

調査研究費　　# 旅費等支出計算書　　会派分

旅行者 職氏名	三重県議会議員　　中村　欣一郎　　印
用途	アートによる地域活性化に関する調査
日程 及び 行き先	平成　27　年　6　月　19　日　～平成　27　年　6　月　19　日 三重　都・道・府・県　（郡）　亀山　市・町・村 （行き先の名称）亀山トリエンナーレ
支出内訳	1 旅費　10,630 円 （運賃等1　伊勢二見鳥羽ライン　400 円） （運賃等2　高速　芸濃→伊勢　1,770 円） （運賃等3　0 円） （運賃等4　0 円） （運賃等5　0 円） （自家用車使用　30 円 × 182 km ＝ 5,460 円） （宿泊費　16,500 円 × 0 泊 ＝ 0 円） （政務雑費　3,000 円 × 1 日 ＝ 3,000 円） （加減額1　0 円） （加減額2　0 円） （加減額3　0 円） 2 付随する経費　0 円 （参加費、資料代等　0 円） （手土産代　人数 0 人　円 × 箇所 ＝　円） （その他1　）　0 円） （その他2　）　0 円） （その他3　）　0 円）

領収書No

10201268

6/19

ご利用ありがとうございます。

三重県道路公社

料金所では一旦停車してください。

領　収　書

料金所　　朝　熊

TEL（0596）25−2537

15年　6月19日13時48分

車種　普通

通行料金　　￥200−

（現金）

便利でお得な回数券を

ご利用ください。

三重県道路公社　津市栄町1丁目891番地

（三重県合同ビル4F）

取扱番号4903−03−00

ご利用ありがとうございます。

三重県道路公社

料金所では一旦停車してください。

領　収　書

料金所　　朝　熊

TEL（0596）25−2537

15年　6月19日　8時42分

車種　普通

通行料金　　￥200−

（現金）

便利でお得な回数券を

ご利用ください。

三重県道路公社　津市栄町1丁目891番地

（三重県合同ビル4F）

取扱番号2666−06−00

ご利用ありがとうございます。

NEXCO 中日本

料金所では一旦停車してください。

利用証明書

料金所　　伊勢本線

お問合わせは、中日本お客さまセンター

フリーダイヤル　0120−922−229

上記番号をご使用になれないお客さまは

TEL　052−223−0333（有料）

15年　6月19日13時41分

車種　普通

通行料金　　￥1，770−

（クレジット）

−入口料金所−　芸濃

ETC　　有効期限21年　3月

会員番号　（支払　−　1回払い）

＊＊＊＊＊＊＊＊8879600 1

ETCカード有効期限切れにご注意ください

期限切れカードではETCバーは開きません

中日本高速道路株式会社

愛知県名古屋市中区錦2−18−19

取扱番号211−00421305−00

10201269

調査研究費　　**旅費等支出計算書**　　会派分

旅行者 職氏名	三重県議会議員　　中村　欣一郎　　㊞
用途	防災人材に関する調査
日程 及び 行き先	平成　27　年　6　月　20　日　～平成　27　年　6　月　20　日 三重　都・道・府・県　（郡）　津　市・町・村 （行き先の名称）三重大学　防災減災センター
支出内訳	1 旅費　7,160 円 （運賃等1　伊勢二見鳥羽ライン　200 円） （運賃等2　0 円） （運賃等3　0 円） （運賃等4　0 円） （運賃等5　0 円） （自家用車使用　30 円 × 132 km ＝ 3,960 円） （宿泊費　16,500 円 × 0 泊 ＝ 0 円） （政務雑費　3,000 円 × 1 日 ＝ 3,000 円） （加減額1　0 円） （加減額2　0 円） （加減額3　0 円） 2 付随する経費　0 円 （参加費、資料代等　0 円） （手土産代　人数 0 人　円 × 箇所 ＝　円） （その他1　）　0 円） （その他2　）　0 円） （その他3　）　0 円）

領収書No

6/20

ご利用ありがとうございます。

三重県道路公社

料金所では一旦停車してください。

領　収　書

料金所　　朝　熊

TEL（0596）25-2537

15年　6月20日12時09分

車種　普通

通行料金　　￥200－

（現金）

便利でお得な回数券を
ご利用ください。

三重県道路公社　津市栄町1丁目891番地
（三重県合同ビル4F）

取扱番号2666－06－00

[redacted]

10201271

調査研究費　　**旅費等支出計算書**　　会派分

旅行者 職氏名	三重県議会議員　　中村　欣一郎　　㊞
用途	地方創生に関する調査
日程 及び 行き先	平成　27　年　7　月　6　日　～平成　27　年　7　月　6　日 三重　都・道・府・県　（郡）　鳥羽　市・町・村 （行き先の名称）菅島　島っ子ガイド
支出内訳	1　旅費　3,270　円 （運賃等1　0　円） （運賃等2　0　円） （運賃等3　0　円） （運賃等4　0　円） （運賃等5　0　円） （自家用車使用　30　円　×　9　km　＝　270　円） （宿泊費　16,500　円　×　0　泊　＝　0　円） （政務雑費　3,000　円　×　1　日　＝　3,000　円） （加減額1　0　円） （加減額2　0　円） （加減額3　0　円） 2　付随する経費　0　円 （参加費、資料代等　0　円） （手土産代　人数　0　人　円　×　箇所　＝　円） （その他1　）　0　円） （その他2　）　0　円） （その他3　）　0　円）

領収書No

10201272

調査研究費　　# 旅費等支出計算書　　会派分

旅行者 職氏名	三重県議会議員　　中村　欣一郎　　㊞
用途	管内事業の進捗に関する調査
日程 及び 行き先	平成　27　年　7　月　7　日　～平成　27　年　7　月　7　日 三重　都・道・府・県　（郡）　伊勢　市・町・村 （行き先の名称）伊勢農林水産事務所
支出内訳	1 旅費　4,400 円 （運賃等1　伊勢二見鳥羽ライン　200 円） （運賃等2　0 円） （運賃等3　0 円） （運賃等4　0 円） （運賃等5　0 円） （自家用車使用　30 円 × 40 km ＝ 1,200 円） （宿泊費　16,500 円 × 0 泊 ＝ 0 円） （政務雑費　3,000 円 × 1 日 ＝ 3,000 円） （加減額1　0 円） （加減額2　0 円） （加減額3　0 円） 2 付随する経費　0 円 （参加費、資料代等　0 円） （手土産代　人数 0 人　円 × 箇所 ＝　円） （その他1　）　0 円） （その他2　）　0 円） （その他3　）　0 円）

領収書No

10201273

ご利用ありがとうございます。

三重県道路公社

料金所では一旦停車してください。

領　収　書

料金所　　朝　熊

TEL（0596）25−2537

15年　7月　7日　8時37分

車種　普通

通行料金　　￥200−

（現金）

便利でお得な回数券を
ご利用ください。

三重県道路公社　津市栄町1丁目891番地
（三重県合同ビル4F）

取扱番号4905−05−00

10201274

調査研究費

旅費等支出計算書

会派分

旅行者 職氏名	三重県議会議員　　中村　欣一郎　　㊞
用途	管内事業の進捗状況に関する調査
日程 及び 行き先	平成　27　年　7　月　8　日　～平成　27　年　7　月　8　日 三重　都・道・府・県　（郡）　津　市・町・村 （行き先の名称）県庁

支出内訳	1 旅費						3,680	円
	（運賃等1	伊勢二見鳥羽ライン					200	円）
	（運賃等2						0	円）
	（運賃等3						0	円）
	（運賃等4						0	円）
	（運賃等5						0	円）
	（自家用車使用	30	円	×	116 km	＝	3,480	円）
	（宿泊費	16,500	円	×	0 泊	＝	0	円）
	（政務雑費	3,000	円	×	0 日	＝	0	円）
	（加減額1						0	円）
	（加減額2						0	円）
	（加減額3						0	円）
	2 付随する経費						0	円
	（参加費、資料代等						0	円）
	（手土産代　人数 0 人		円	×	箇所	＝		円）
	（その他1				）		0	円）
	（その他2				）		0	円）
	（その他3				）		0	円）

領収書No

7/8

ご利用ありがとうございます。

三重県道路公社

料金所では一旦停車してください。

領　収　書

料金所　　朝　熊

TEL（0596）25−2537

１５年　7月　8日１３時４７分

車種　普通

通行料金　　￥２００−

（現金）

便利でお得な回数券を

ご利用ください。

三重県道路公社　津市栄町１丁目８９１番地

（三重県合同ビル４Ｆ）

取扱番号４９０５−０５−００

10201276

調査研究費　　**旅費等支出計算書**　　会派分

旅行者 職氏名	三重県議会議員　　中村　欣一郎　　㊞
用途	農林水産活性化に関する調査
日程 及び 行き先	平成　27　年　7　月　15　日　～平成　27　年　7　月　15　日 三重　都・道・府・県　（郡）　津　市・町・村 （行き先の名称）三重大学

支出内訳							
1 旅費							6,770 円
（運賃等1	近鉄　鳥羽⇔津						3,500 円）
（運賃等2							0 円）
（運賃等3							0 円）
（運賃等4							0 円）
（運賃等5							0 円）
（自家用車使用	30 円	×	9 km	＝			270 円）
（宿泊費	16,500 円	×	0 泊	＝			0 円）
（政務雑費	3,000 円	×	1 日	＝			3,000 円）
（加減額1							0 円）
（加減額2							0 円）
（加減額3							0 円）
2 付随する経費							0 円
（参加費、資料代等							0 円）
（手土産代　人数 0 人		円	×	箇所	＝		円）
（その他1				）			0 円）
（その他2				）			0 円）
（その他3				）			0 円）

領収書No

10201277

調査研究費　　**旅費等支出計算書**　　会派分

旅行者 職氏名	三重県議会議員　　中村　欣一郎　　㊞
用途	各種団体からの要望調査
日程 及び 行き先	平成　27　年　7　月　16　日　～平成　27　年　7　月　16　日 三重　都・道・府・県　（郡）　津　市・町・村 （行き先の名称）桜橋会館

支出内訳	1 旅費						6,880	円
	（運賃等1	伊勢二見鳥羽ライン					400	円）
	（運賃等2						0	円）
	（運賃等3						0	円）
	（運賃等4						0	円）
	（運賃等5						0	円）
	（自家用車使用	30	円	×	116 km	＝	3,480	円）
	（宿泊費	16,500	円	×	0 泊	＝	0	円）
	（政務雑費	3,000	円	×	1 日	＝	3,000	円）
	（加減額1						0	円）
	（加減額2						0	円）
	（加減額3						0	円）
	2 付随する経費						0	円
	（参加費、資料代等						0	円）
	（手土産代　人数 0 人		円	×	箇所	＝		円）
	（その他1				）		0	円）
	（その他2				）		0	円）
	（その他3				）		0	円）

領収書No

10201278

7/16

ご利用ありがとうございます。

三重県道路公社

料金所では一旦停車してください。

領　収　書

料金所　　朝　熊

TEL（0596）25−2537

15年　7月16日　9時01分

車種　普通

通行料金　　￥200−

（現金）

便利でお得な回数券を
ご利用ください。

三重県道路公社　津市栄町1丁目891番地
（三重県合同ビル4F）

取扱番号2666−06−00

[redacted]

ご利用ありがとうございます。

三重県道路公社

料金所では一旦停車してください。

領　収　書

料金所　　朝　熊

TEL（0596）25−2537

15年　7月16日17時20分

車種　普通

通行料金　　￥200−

（現金）

便利でお得な回数券を
ご利用ください。

三重県道路公社　津市栄町1丁目891番地
（三重県合同ビル4F）

取扱番号4903−03−00

[redacted]

10201279

調査研究費　　**旅費等支出計算書**　　会派分

旅行者 職氏名	三重県議会議員　　中村　欣一郎　　印
用途	各種団体の要望に関する調査
日程 及び 行き先	平成　27　年　7　月　21　日　～平成　27　年　7　月　21　日 三重　都・道・府・県　（郡）　津　市・町・村 （行き先の名称）桜橋会館
支出内訳	1 旅費　6,770 円 （運賃等1　近鉄　鳥羽⇔津　3,500 円） （運賃等2　0 円） （運賃等3　0 円） （運賃等4　0 円） （運賃等5　0 円） （自家用車使用　30 円 × 9 km ＝ 270 円） （宿泊費　16,500 円 × 0 泊 ＝ 0 円） （政務雑費　3,000 円 × 1 日 ＝ 3,000 円） （加減額1　0 円） （加減額2　0 円） （加減額3　0 円） 2 付随する経費　0 円 （参加費、資料代等　0 円） （手土産代　人数 0 人　円 × 箇所 ＝　円） （その他1　）　0 円） （その他2　）　0 円） （その他3　）　0 円）

領収書No

10201280

調査研究費　　# 旅費等支出計算書　　会派分

旅行者 職氏名	三重県議会議員　　中村　欣一郎　　㊞
用途	各種団体の要望に関する調査
日程 及び 行き先	平成　27　年　7　月　27　日　～平成　27　年　7　月　27　日 三重　都・道・府・県　（郡）　津　市・町・村 （行き先の名称）桜橋会館

支出内訳	1 旅費						6,770	円
	（運賃等1	近鉄　鳥羽⇔津					3,500	円）
	（運賃等2						0	円）
	（運賃等3						0	円）
	（運賃等4						0	円）
	（運賃等5						0	円）
	（自家用車使用	30	円	×	9 km	＝	270	円）
	（宿泊費	16,500	円	×	0 泊	＝	0	円）
	（政務雑費	3,000	円	×	1 日	＝	3,000	円）
	（加減額1						0	円）
	（加減額2						0	円）
	（加減額3						0	円）
	2 付随する経費						0	円
	（参加費、資料代等						0	円）
	（手土産代　人数 0 人		円	×	箇所	＝		円）
	（その他1				）		0	円）
	（その他2				）		0	円）
	（その他3				）		0	円）

領収書No

調査研究費

旅費等支出計算書

会派分

旅行者 職氏名	三重県議会議員	中村　欣一郎				㊞
用途	社会基盤整備に関する調査					
日程 及び 行き先	平成　27　年　7　月　29　日　～平成　27　年　7　月　29　日 三重　都・道・府・県　（郡）　津　市・町・村 （行き先の名称）ホテルグリーンパーク津					
支出内訳	1 旅費					6,770 円
	（運賃等1	近鉄　鳥羽⇔津				3,500 円）
	（運賃等2					0 円）
	（運賃等3					0 円）
	（運賃等4					0 円）
	（運賃等5					0 円）
	（自家用車使用	30 円	×	9 km	＝	270 円）
	（宿泊費	16,500 円	×	0 泊	＝	0 円）
	（政務雑費	3,000 円	×	1 日	＝	3,000 円）
	（加減額1					0 円）
	（加減額2					0 円）
	（加減額3					0 円）
	2 付随する経費					0 円
	（参加費、資料代等					0 円）
	（手土産代　人数 0 人	円	×	箇所	＝	円）
	（その他1			）		0 円）
	（その他2			）		0 円）
	（その他3			）		0 円）

領収書No

調査研究費　　**旅費等支出計算書**　　会派分

旅行者 職氏名	三重県議会議員　　中村　欣一郎　　㊞
用途	管内事業の進捗状況に関する調査、知事への申し入れ
日程 及び 行き先	平成　27　年　7　月　30　日　～平成　27　年　7　月　30　日 三重　都・道・府・県　（郡）　志摩市・津　市・町・村 （行き先の名称）志摩建設事務所、県庁

支出内訳							
1 旅費							8,030 円
（運賃等1	近鉄　鳥羽⇔津						3,500 円）
（運賃等2							0 円）
（運賃等3							0 円）
（運賃等4							0 円）
（運賃等5							0 円）
（自家用車使用	30 円	×	51 km	＝	1,530 円）
（宿泊費	16,500 円	×	0 泊	＝	0 円）
（政務雑費	3,000 円	×	1 日	＝	3,000 円）
（加減額1					0 円）
（加減額2					0 円）
（加減額3					0 円）
2 付随する経費					0 円
（参加費、資料代等					0 円）
（手土産代　人数 0 人	円	×	箇所	＝	円）
（その他1			）		0 円）
（その他2			）		0 円）
（その他3			）		0 円）

領収書No

調査研究費　　**旅費等支出計算書**　　会派分

旅行者 職氏名	三重県議会議員　　中村　欣一郎　　印
用途	獣害対策に関する調査、災害対策に関する調査
日程 及び 行き先	平成　27　年　8　月　1　日　～平成　27　年　8　月　1　日 三重　都・道・府・県　（郡）　津市・志摩　市・町・村 （行き先の名称）芸濃文化センター、阿児アリーナ
支出内訳	1 旅費　11,580 円 （運賃等1　伊勢二見鳥羽ライン　400 円） （運賃等2　高速　伊勢⇔芸濃　2,480 円） （運賃等3　0 円） （運賃等4　0 円） （運賃等5　0 円） （自家用車使用　30 円 × 190 km ＝ 5,700 円） （宿泊費　16,500 円 × 0 泊 ＝ 0 円） （政務雑費　3,000 円 × 1 日 ＝ 3,000 円） （加減額1　0 円） （加減額2　0 円） （加減額3　0 円） 2 付随する経費　0 円 （参加費、資料代等　0 円） （手土産代　人数 0 人　円 × 箇所 ＝ 円） （その他1　）　0 円） （その他2　）　0 円） （その他3　）　0 円）

領収書No

10201284

8/1

ご利用ありがとうございます。

利用証明書

NEXCO 中日本

料金所(自)　伊勢本線
料金所(至)　芸濃

15年 8月 1日
9時47分

割引前料金　¥1,770－
割引△　¥530－
通行料金　¥1,240－
(ETCｸﾚｼﾞｯﾄ)

車種　1

取扱番号
11080-12287-34883

本利用証明書は、ETC利用照会サービスで印字されたものです。サービス内容の確認は、http://www.etc-user.jp/にアクセスして下さい。

019

ご利用ありがとうございます。

利用証明書

NEXCO 中日本

料金所(自)　芸濃
料金所(至)　伊勢本線

15年 8月 1日
12時40分

割引前料金　¥1,770－
割引△　¥530－
通行料金　¥1,240－
(ETCｸﾚｼﾞｯﾄ)

車種　1

取扱番号
11080-12382-93433

本利用証明書は、ETC利用照会サービスで印字されたものです。サービス内容の確認は、http://www.etc-user.jp/にアクセスして下さい。

019

ご利用ありがとうございます。

三重県道路公社

料金所では一旦停車してください。

領収書

料金所　朝熊
TEL(0596)25-2537

15年 8月 1日12時46分
車種 普通

通行料金　¥200－
(現金)

便利でお得な回数券を
ご利用ください。

三重県道路公社　津市栄町1丁目891番地
(三重県合同ビル4F)

取扱番号2222-02-00

ご利用ありがとうございます。

三重県道路公社

料金所では一旦停車してください。

領収書

料金所　朝熊
TEL(0596)25-2537

15年 8月 1日 9時12分
車種 普通

通行料金　¥200－
(現金)

便利でお得な回数券を
ご利用ください。

三重県道路公社　津市栄町1丁目891番地
(三重県合同ビル4F)

取扱番号2666-06-00

10201285

調査研究費　　**旅費等支出計算書**　　会派分

旅行者 職氏名	三重県議会議員　　中村　欣一郎　　㊞
用途	人口減少に関する調査
日程 及び 行き先	平成　27　年　8　月　12　日　～平成　27　年　8　月　12　日 三重　都・道・府・県　（郡）　津　市・町・村 （行き先の名称）県議会棟
支出内訳	1 旅費　8,000 円 （運賃等1　伊勢二見鳥羽ライン　400 円） （運賃等2　高速　伊勢⇔津　3,100 円） （運賃等3　0 円） （運賃等4　0 円） （運賃等5　0 円） （自家用車使用　30 円 × 150 km ＝ 4,500 円） （宿泊費　16,500 円 × 0 泊 ＝ 0 円） （政務雑費　3,000 円 × 0 日 ＝ 0 円） （加減額1　0 円） （加減額2　0 円） （加減額3　0 円） 2 付随する経費　0 円 （参加費、資料代等　0 円） （手土産代　人数 0 人　円 × 箇所 ＝ 円） （その他1　）　0 円） （その他2　）　0 円） （その他3　）　0 円）

領収書No

10201286

8/12

ご利用ありがとうございます。

利用証明書

NEXCO 中日本

料金所(自)　津
料金所(至)　伊勢本線

15年　8月12日
14時　5分

通行料金　￥1，550－
(ETCｸﾚｼﾞｯﾄ)

車種　1

取扱番号
11081-25655-69394

本利用証明書は、ＥＴＣ利用照会サービスで印字されたものです。サービス内容の確認は、http://www.etc-user.jp/ にアクセスして下さい。

ご利用ありがとうございます。

利用証明書

NEXCO 中日本

料金所(自)　伊勢本線、
料金所(至)　津

15年　8月12日
9時20分

通行料金　￥1，550－
(ETCｸﾚｼﾞｯﾄ)

車種　1

取扱番号
11081-25465-01482

本利用証明書は、ＥＴＣ利用照会サービスで印字されたものです。サービス内容の確認は、http://www.etc-user.jp/ にアクセスして下さい。

ご利用ありがとうございます。

三重県道路公社

料金所では一旦停車してください。

領収書

料金所　朝熊
TEL(0596)25-2537

15年　8月12日　8時48分
車種　普通

通行料金　￥200－
(現金)

便利でお得な回数券を
ご利用ください。

三重県道路公社　津市栄町1丁目891番地
(三重県合同ビル4F)

取扱番号2666－06－00

ご利用ありがとうございます。

三重県道路公社

料金所では一旦停車してください。

領収書

料金所　朝熊
TEL(0596)25-2537

15年　8月12日14時11分
車種　普通

通行料金　￥200－
(現金)

便利でお得な回数券を
ご利用ください。

三重県道路公社　津市栄町1丁目891番地
(三重県合同ビル4F)

取扱番号2222－02－00

10201287

調査研究費　　**旅費等支出計算書**　　会派分

旅行者 職氏名	三重県議会議員　　中村　欣一郎　　㊞
用途	伊勢志摩サミット開催地に関する調査
日程 及び 行き先	平成　27　年　8　月　13　日　～平成　27　年　8　月　13　日 三重　都・道・府・県　（郡）鳥羽市・志摩　市・町・村 （行き先の名称）鳥羽市役所、志摩建設事務所
支出内訳	1 旅費　4,500 円 （運賃等1　0 円） （運賃等2　0 円） （運賃等3　0 円） （運賃等4　0 円） （運賃等5　0 円） （自家用車使用　30 円 × 50 km ＝ 1,500 円） （宿泊費　16,500 円 × 0 泊 ＝ 0 円） （政務雑費　3,000 円 × 1 日 ＝ 3,000 円） （加減額1　0 円） （加減額2　0 円） （加減額3　0 円） 2 付随する経費　0 円 （参加費、資料代等　0 円） （手土産代　人数 0 人　円 × 箇所 ＝　円） （その他1　）　0 円） （その他2　）　0 円） （その他3　）　0 円）

領収書No

調査研究費　　**旅費等支出計算書**　　会派分

旅行者 職氏名	三重県議会議員　　中村　欣一郎　　㊞
用途	自然体験観光に関する調査
日程 及び 行き先	平成　27　年　8　月　20　日　～平成　27　年　8　月　20　日 三重　都・道・府・県　（郡）　津　市・町・村 （行き先の名称）ホテルグリーンパーク津
支出内訳	1 旅費　6,880 円 （運賃等1　伊勢二見鳥羽ライン　400 円） （運賃等2　0 円） （運賃等3　0 円） （運賃等4　0 円） （運賃等5　0 円） （自家用車使用　30 円 × 116 km ＝ 3,480 円） （宿泊費　16,500 円 × 0 泊 ＝ 0 円） （政務雑費　3,000 円 × 1 日 ＝ 3,000 円） （加減額1　0 円） （加減額2　0 円） （加減額3　0 円） 2 付随する経費　0 円 （参加費、資料代等　0 円） （手土産代　人数 0 人　円 × 箇所 ＝ 円） （その他1　）　0 円） （その他2　）　0 円） （その他3　）　0 円）

領収書No

8/20

ご利用ありがとうございます。

三重県道路公社

料金所では一旦停車してください。

領　収　書

料金所　　朝　熊

TEL（0596）25−2537

15年　8月20日13時44分

車種　普通

通行料金　　￥200−

（現金）

便利でお得な回数券を

ご利用ください。

三重県道路公社　津市栄町1丁目891番地

（三重県合同ビル4F）

取扱番号2666−06−00

ご利用ありがとうございます。

三重県道路公社

料金所では一旦停車してください。

領　収　書

料金所　　朝　熊

TEL（0596）25−2537

15年　8月20日19時38分

車種　普通

通行料金　　￥200−

（現金）

便利でお得な回数券を

ご利用ください。

三重県道路公社　津市栄町1丁目891番地

（三重県合同ビル4F）

取扱番号4903−03−00

10201290

調査研究費　　# 旅費等支出計算書　　会派分

旅行者 職氏名	三重県議会議員　　中村　欣一郎　　㊞
用途	女性活躍社会に関する調査
日程 及び 行き先	平成　27　年　8　月　28　日　～平成　27　年　8　月　29　日 東京　都・道・府・県　（郡）　港区　市・町・村 （行き先の名称）高輪プリンスホテル
支出内訳	1 旅費　33,820 円 （運賃等1　ＪＲ　東京→名古屋　11,290 円） （運賃等2　近鉄　名古屋→鳥羽　3,030 円） （運賃等3　0 円） （運賃等4　0 円） （運賃等5　0 円） （自家用車使用　30 円 × km ＝ 0 円） （宿泊費　16,500 円 × 1 泊 ＝ 16,500 円） （政務雑費　3,000 円 × 1 日 ＝ 3,000 円） （加減額1　＊前泊　0 円） （加減額2　0 円） （加減額3　0 円） 2 付随する経費　0 円 （参加費、資料代等　0 円） （手土産代　人数 0 人　円 × 箇所 ＝ 円） （その他1　）　0 円） （その他2　）　0 円） （その他3　）　0 円）

領収書No

第１３号様式（第９条第２項第２号関係）

政　務　活　動　報　告　書

会　派　名 代　表　者　名	自民党　　山本　勝　　印
旅　行　者 職　氏　名	三重県議会議員　　中村欣一郎　　印
日　　程 及　　び 行　き　先	平成２７年８月２８日～２９日（１泊２日） グランドプリンスホテル高輪・新高輪
目　　的	女性が輝く社会に向けた国際シンポジウム
経費内訳	別紙「旅費等支出計算書」のとおり
概　要　等	８月２８日 （前泊） ８月２９日 １０時００分～　オープニングセッション １１時１５分～　ハイレベル・ラウンドテーブル＆スペシャル・セッション 鈴木知事の参加するセッションＥ－２「男性と共に変革する」に参加。 途中より安倍首相も合流して発言された

10201292

会

（参考様式第１）

宿　泊　証　明　書

宿泊者氏名	中村欣一郎
宿　泊　日	27年 8月 28日から　1　泊

上記のとおり宿泊したことを証明します。

27年 8月 29日

宿泊施設名　澤の屋旅館　[redacted]

※　上記様式は、政務活動用務で宿泊を要した場合に、宿泊先で発行を依頼し、旅費等支出計算書に添付するものとする。

※　宿泊先で同様の内容が記載された宿泊先所定の証明書がある場合は、それをもって代えることができる。

※ 県外視察（公務）に引き続き
前泊して政務活動した

10201293

調査研究費　　**旅費等支出計算書**　　会派分

旅行者 職氏名	三重県議会議員　　中村　欣一郎　　㊞
用途	人口減少対策に関する調査
日程 及び 行き先	平成　27　年　8　月　31　日　～平成　27　年　8　月　31　日 三重　都・道・府・県　（郡）　津　市・町・村 （行き先の名称）県議会棟
支出内訳	1 旅費　7,800 円 （運賃等1　伊勢二見鳥羽ライン　200 円） （運賃等2　高速　伊勢⇔津　3,100 円） （運賃等3　0 円） （運賃等4　0 円） （運賃等5　0 円） （自家用車使用　30 円 × 150 km ＝ 4,500 円） （宿泊費　16,500 円 × 0 泊 ＝ 0 円） （政務雑費　3,000 円 × 0 日 ＝ 0 円） （加減額1　0 円） （加減額2　0 円） （加減額3　0 円） 2 付随する経費　0 円 （参加費、資料代等　0 円） （手土産代　人数 0 人　円 × 箇所 ＝ 円） （その他1　）　0 円） （その他2　）　0 円） （その他3　）　0 円）

領収書No

10201294

8/31

ご利用ありがとうございます。

利用証明書

NEXCO 中日本

料金所(自)　伊勢本線
料金所(至)　津

15年　8月31日
9時　9分

通行料金　￥1，550－
(ETCｸﾚｼﾞｯﾄ)

車種　1

取扱番号
11083-12836-86595

本利用証明書は、ＥＴＣ利用照会サービスで印字されたものです。サービス内容の確認は、http://www.etc-user.jp/ にアクセスして下さい。

ご利用ありがとうございます。

利用証明書

NEXCO 中日本

料金所(自)　津
料金所(至)　伊勢本線

15年　8月31日
13時　6分

通行料金　￥1，550－
(ETCｸﾚｼﾞｯﾄ)

車種　1

取扱番号
11083-12964-43604

本利用証明書は、ＥＴＣ利用照会サービスで印字されたものです。サービス内容の確認は、http://www.etc-user.jp/ にアクセスして下さい。

ご利用ありがとうございます。

三重県道路公社

料金所では一旦停車してください。

領収書

料金所　朝熊
TEL (0596) 25-2537

15年　8月31日　8時36分

車種　普通

通行料金　￥200－
(現金)

便利でお得な回数券を
ご利用ください。

三重県道路公社　津市栄町1丁目891番地
(三重県合同ビル4F)

取扱番号4905－05－00

10201295

調査研究費　　# 旅費等支出計算書　　会派分

旅行者 職氏名	三重県議会議員　　中村　欣一郎　　印
用途	洞爺湖サミット関連についての調査
日程 及び 行き先	平成　27　年　9　月　2　日　～平成　27　年　9　月　4　日 北海　都・道・府・県　虻田　（郡）洞爺湖・札幌市・留寿都　市・町・村 （行き先の名称）ルスツリゾートホテル＆コンベンション、ウィンザーホテル、北海道庁、経済連合会、洞爺湖サミット記念館

支出内訳							
1 旅費						123,311	円
（運賃等1	近鉄　鳥羽⇔名古屋					6,060	円）
（運賃等2	名鉄　名古屋⇔中部国際空港					2,460	円）
（運賃等3	飛行機　中部国際空港→千歳空港					24,000	円）
（運賃等4	貸切バス代（高速代含む）					23,521	円）
（運賃等5	飛行機　千歳空港→中部国際空港（自費）					25,000	円）
（自家用車使用	30	円	×	9	km ＝	270	円）
（宿泊費	16,500	円	×	2	泊 ＝	33,000	円）
（政務雑費	3,000	円	×	3	日 ＝	9,000	円）
（加減額1						0	円）
（加減額2						0	円）
（加減額3						0	円）
2 付随する経費						11,166	円
（参加費、資料代等						0	円）
（手土産代	人数 0 人	円	×	箇所 ＝			円）
（その他1	旅行傷害保険	）				500	円）
（その他2	添乗員・乗務員経費	）				10,166	円）
（その他3	取扱い手数料	）				500	円）

領収書No

10201296

第１３号様式（第９条第２項第２号関係）

政務活動報告書

会派名 代表者名	自民党議員団 団長　山本　勝　印
旅行者 職氏名	山本　教和　水谷　隆　青木　顕順　中嶋　年規 中村　欣一郎　石田　成生　野口　正　田中　祐治
日程及び行き先	平成２７年　９月　２日～　４日（２泊３日） 北海道　虻田郡留寿都村、虻田郡洞爺湖町、札幌市
目的	２０１６年5月26日～２７日にＧ８サミットが「伊勢志摩」での開催決定を受け、開催県である三重県議会としてサミット成功のため、前回の日本での開催地である北海道を訪問し、会議場や首脳が宿泊したホテル等を視察するとともに、受入事務を担当した北海道経済連等で情報収集することで、今後の「伊勢志摩サミット」の準備に資することを目的とした。
経費内訳	別紙「旅費等支出計算書」のとおり
概要等	9月2日（水） １．ルスツリゾート（北海道虻田郡留寿都村） 北海道洞爺湖サミット開催時にルスツリゾート内に設置された「国際メディアセンター」及び「北海道情報館」等、当時の状況や、主要国などの要人・海外プレスへのおもてなしの取り組み等の調査を行った。 9月3日（木） １．ザ・ウインザーホテル洞爺（北海道虻田郡洞爺湖町） 北海道洞爺湖サミットの主会場となった「ザ・ウインザーホテル洞爺」では、実際に使用された客室、レストラン、会議などが開催された各部屋などの現地調査を行った。 ２．北海道洞爺湖サミット記念館（北海道虻田郡洞爺湖町） 記念館では、G8のみならず、アフリカ諸国をはじめとし、オーストラリア、インド、ブラジルなど多くの組国の首脳との拡大会合を実施し、環境問題をはじめとした、現在地球規模で抱える様々な問題を議論したことなど、サミットの成果を来場者にわかりやすく伝えるとともにサミット開催の道のりや展示施設を視察した。 ３．北海道庁/北海道議会（北海道札幌市） 配偶者プログラムなどの国主催事業において、北海道が提案し実施された内容や、観光入込客数の増加等サミット開催による効果、また、サミットを一過性にしないためのポスト・サミットの取組等についての調査を行った。　10201297

	9月４日（金） 北海道経済連合会（北海道札幌市） サミット開催に伴う準備や経済効果等の調査を実施。サミットは経済効果よりテロの対応や安全に配慮することが重要。外務省からは国家機密の為説明もなく、地元に対する説明など運営が大変であった。開催にあたっては、北海道産食材の利用やサミットに合わせて開催された「北のまるしぇ」等によって、道産品に関する情報が世界に向けて発信され、知名度は大きく向上した。官民が一体となって積極的に招聘活動を展開し、決定後もサミット成功に向け、企業と住民による環境美化活動、安全協力、関連事業に積極的に参加するなど「地域住民総参加」のサミットだったと言える。 以上

（参考様式第１）

宿　泊　証　明　書

宿泊者氏名	中村欣一郎
宿　泊　日	27 年 9 月 2 日から　1 泊

上記のとおり宿泊したことを証明します。

27 年 9 月 3 日

北海道有珠郡壮瞥町字洞爺湖温泉１の１
カラカミ観光株式会社
宿泊施設名　洞爺サンパレス　印

※　上記様式は、政務活動用務で宿泊を要した場合に、宿泊先で発行を依頼し、旅費等支出計算書に添付するものとする。

※　宿泊先で同様の内容が記載された宿泊先所定の証明書がある場合は、それをもって代えることができる。

（参考様式第１）

宿　泊　証　明　書

宿泊者氏名	中村欣一郎
宿　泊　日	27年 9月 3日から 1泊

上記のとおり宿泊したことを証明します。

27年 9月 4日

〒064-0808 北海道札幌市中央区南八条西3丁目10-10
イビススタイルズ札幌
宿泊施設名 [redacted]

※　上記様式は、政務活動用務で宿泊を要した場合に、宿泊先で発行を依頼し、旅費等支出計算書に添付するものとする。

※　宿泊先で同様の内容が記載された宿泊先所定の証明書がある場合は、それをもって代えることができる。

10201300

領収書

中村 欣一郎　様

★ ¥47,521−

但　9/2〜4 北海道視察研修 交通費として

２７年０９月２５日　上記正に領収いたしました

収入印紙	内訳
	税抜金額
	消費税額(%)

エイワツアーズ株式会社
〒510-0821
三重県四日市市久保田一丁目11-6
TEL 059-354−2737

領収書

中村 欣一郎　様

★ ¥11,166−

但　9/2〜4 北海道視察研修 諸経費として

(旅行保険￥500、添乗員経費￥9,055、乗務員経費￥1,111、取扱手数料￥500)

２７年０９月２５日　上記正に領収いたしました

収入印紙	内訳
	税抜金額
	消費税額(%)

エイワツアーズ株式会社
〒510-0821
三重県四日市市久保田一丁目11-6
TEL 059-354−2737

10201301

調査研究費　　**旅費等支出計算書**　　会派分

旅行者 職氏名	三重県議会議員　　中村　欣一郎　　印
用途	伊勢志摩サミット開催に関する調査
日程 及び 行き先	平成　27　年　9　月　5　日　～平成　27　年　9　月　5　日 三重　都・道・府・県　（郡）　志摩　市・町・村 （行き先の名称）志摩市役所磯部支所

支出内訳	1 旅費						4,020 円
	（運賃等1						0 円）
	（運賃等2						0 円）
	（運賃等3						0 円）
	（運賃等4						0 円）
	（運賃等5						0 円）
	（自家用車使用	30 円	×	34 km	＝	1,020 円）
	（宿泊費	16,500 円	×	0 泊	＝	0 円）
	（政務雑費	3,000 円	×	1 日	＝	3,000 円）
	（加減額1						0 円）
	（加減額2						0 円）
	（加減額3						0 円）
	2 付随する経費						0 円
	（参加費、資料代等						0 円）
	（手土産代　人数 0 人		円	×	箇所	＝	円）
	（その他1				）		0 円）
	（その他2				）		0 円）
	（その他3				）		0 円）

領収書No

10201302

調査研究費　　**旅費等支出計算書**　　会派分

旅行者 職氏名	三重県議会議員　　中村　欣一郎　　㊞
用途	台風被害調査
日程 及び 行き先	平成　27　年　9　月　10　日　～平成　27　年　9　月　11　日 三重　都・道・府・県　（郡）　鳥羽　市・町・村 （行き先の名称）答志島
支出内訳	1　旅費　19,770　円 （運賃等1　0　円） （運賃等2　0　円） （運賃等3　0　円） （運賃等4　0　円） （運賃等5　0　円） （自家用車使用　30　円　×　9　km　＝　270　円） （宿泊費　16,500　円　×　1　泊　＝　16,500　円） （政務雑費　3,000　円　×　1　日　＝　3,000　円） （加減額1　0　円） （加減額2　0　円） （加減額3　0　円） 2　付随する経費　0　円 （参加費、資料代等　0　円） （手土産代　人数　0　人　円　×　箇所　＝　円） （その他1　）　0　円） （その他2　）　0　円） （その他3　）　0　円）

領収書No

10201303

（参考様式第１）

宿泊証明書

宿泊者氏名	中村欣一郎
宿泊日	平成27年9月10日から　1泊

上記のとおり宿泊したことを証明します。

27年9月11日

三重県鳥羽市桃取町546
桃取
三浦政吉
TEL 0599-37-305
宿泊施設名　　印

※　上記様式は、政務活動用務で宿泊を要した場合に、宿泊先で発行を依頼し、旅費等支出計算書に添付するものとする。

※　宿泊先で同様の内容が記載された宿泊先所定の証明書がある場合は、それをもって代えることができる。

※ 帰りの船便がなく後泊した

10201304

調査研究費

旅費等支出計算書

会派分

旅行者 職氏名	三重県議会議員　　中村　欣一郎　　㊞
用途	災害弱者対策に関する調査
日程 及び 行き先	平成　27　年　9　月　24　日　～平成　27　年　9　月　24　日 三重　都・道・府・県　（郡）　志摩　市・町・村 （行き先の名称）代々木高校
支出内訳	1 旅費　4,380 円 （運賃等1　0 円） （運賃等2　0 円） （運賃等3　0 円） （運賃等4　0 円） （運賃等5　0 円） （自家用車使用　30 円 × 46 km ＝ 1,380 円） （宿泊費　16,500 円 × 0 泊 ＝ 0 円） （政務雑費　3,000 円 × 1 日 ＝ 3,000 円） （加減額1　0 円） （加減額2　0 円） （加減額3　0 円） 2 付随する経費　0 円 （参加費、資料代等　0 円） （手土産代　人数 0 人　円 × 箇所 ＝　円） （その他1　）　0 円） （その他2　）　0 円） （その他3　）　0 円）

領収書No

調査研究費　　**旅費等支出計算書**　　会派分

旅行者 職氏名	三重県議会議員　　中村　欣一郎　　㊞
用途	風水害対策に関する調査
日程 及び 行き先	平成　27　年　9　月　26　日　～平成　27　年　9　月　26　日 三重　　都・道・府・県　　（郡）　いなべ　　市・町・村 （行き先の名称）員弁コミュニティプラザ
支出内訳	1 旅費　　9,510　円 （運賃等1　　近鉄　鳥羽⇔桑名　　5,460　円） （運賃等2　　三岐鉄道　西桑名⇔楚原　　780　円） （運賃等3　　0　円） （運賃等4　　0　円） （運賃等5　　0　円） （自家用車使用　　30　円　×　9　km　＝　270　円） （宿泊費　　16,500　円　×　0　泊　＝　0　円） （政務雑費　　3,000　円　×　1　日　＝　3,000　円） （加減額1　　0　円） （加減額2　　0　円） （加減額3　　0　円） 2 付随する経費　　0　円 （参加費、資料代等　　0　円） （手土産代　　人数　0　人　　円　×　　箇所　＝　　円） （その他1　　）　0　円） （その他2　　）　0　円） （その他3　　）　0　円）

領収書No

10201306

調査研究費　　**旅費等支出計算書**　　会派分

旅行者 職氏名	三重県議会議員　　中村　欣一郎　　㊞
用途	港内の漂流ゴミに関する調査
日程 及び 行き先	平成　27　年　9　月　28　日　～平成　27　年　9　月　28　日 三重　都・道・府・県　（郡）　四日市　市・町・村 （行き先の名称）四日市港

支出内訳	1 旅費							8,370 円
	（運賃等1	近鉄　鳥羽⇔四日市						5,100 円）
	（運賃等2							0 円）
	（運賃等3							0 円）
	（運賃等4							0 円）
	（運賃等5							0 円）
	（自家用車使用	30 円	×	9 km	＝			270 円）
	（宿泊費	16,500 円	×	0 泊	＝			0 円）
	（政務雑費	3,000 円	×	1 日	＝			3,000 円）
	（加減額1							0 円）
	（加減額2							0 円）
	（加減額3							0 円）
	2 付随する経費							0 円
	（参加費、資料代等							0 円）
	（手土産代　人数 0 人		円	×	箇所	＝		円）
	（その他1				）			0 円）
	（その他2				）			0 円）
	（その他3				）			0 円）

領収書No

調査研究費　　**旅費等支出計算書**　　会派分

旅行者 職氏名	三重県議会議員　　中村　欣一郎　　印
用途	漂着ゴミに関する調査、サミット準備の進捗に関する調査
日程 及び 行き先	平成　27　年　10　月　11　日　～平成　27　年　10　月　11　日 三重　都・道・府・県　（郡）　鳥羽市・志摩　市・町・村 （行き先の名称）答志島桃取、賢島宝生苑
支出内訳	1 旅費　4,440 円 （運賃等1　0 円） （運賃等2　0 円） （運賃等3　0 円） （運賃等4　0 円） （運賃等5　0 円） （自家用車使用　30 円 × 48 km ＝ 1,440 円） （宿泊費　16,500 円 × 0 泊 ＝ 0 円） （政務雑費　3,000 円 × 1 日 ＝ 3,000 円） （加減額1　0 円） （加減額2　0 円） （加減額3　0 円） 2 付随する経費　0 円 （参加費、資料代等　0 円） （手土産代　人数 0 人　円 × 箇所 ＝　円） （その他1　）　0 円） （その他2　）　0 円） （その他3　）　0 円）

領収書No

調査研究費　　# 旅費等支出計算書　　会派分

旅行者 職氏名	三重県議会議員　　中村　欣一郎　　印
用途	土砂災害に関する調査
日程 及び 行き先	平成　27　年　10　月　13　日　～平成　27　年　10　月　15　日 広島　都・道・府・県　（郡）　広島　市・町・村 （行き先の名称）広島国際会議場、宮島

支出内訳	1 旅費						65,990 円
	（運賃等1	近鉄　鳥羽⇔難波					7,300 円）
	（運賃等2	ＪＲ　新大阪⇔広島					19,420 円）
	（運賃等3						0 円）
	（運賃等4						0 円）
	（運賃等5						0 円）
	（自家用車使用	30 円	×	9 km	＝	270	円）
	（宿泊費	16,500 円	×	2 泊	＝	33,000	円）
	（政務雑費	3,000 円	×	2 日	＝	6,000	円）
	（加減額1	＊１３日は前泊				0	円）
	（加減額2					0	円）
	（加減額3					0	円）
	2 付随する経費						5,000 円
	（参加費、資料代等	参加負担金				5,000	円）
	（手土産代　人数 0 人	円	×	箇所	＝		円）
	（その他1			）		0	円）
	（その他2			）		0	円）
	（その他3			）		0	円）

領収書No

第１３号様式（第９条第２項第２号関係）

政　務　活　動　報　告　書

会　派　名 代　表　者　名	自民党　　山本　勝　　印
旅　行　者 職　氏　名	**三重県議会議員　　中村欣一郎**　　印
日　程 及　び 行　き　先	**平成２７年１０月１３日～１５日（２泊３日）** **広島県広島市、廿日市市宮島町**
目　的	豪雨災害対策に関する調査
経費内訳	別紙「旅費等支出計算書」のとおり
概　要　等	１０月１３日 早朝からの開催のため前泊した。 １０月１４日 午前 広島国際会議場にて研修会 ①「ソフト対策」－住民主役の土砂災害警戒避難－について 広島自主防災会連合会顧問兼「防災を考える会ひろしま」会長　原田照美氏 ②ワークショップ「みんなで防災－子どもも女性も若者も－」 全国災害ボランティア議員連盟副会長（岐阜県議）川上哲也氏 午後 現地視察 ①安佐南区　近隣ビル屋上より、地元県議より視察説明 ②安佐北区　広島県西部建設事務所より説明 １０月１５日 現地視察 廿日市市宮島町に渡り、「もみじ谷の砂防」を学ぶ 枕崎台風災害後の砂防庭園について広島県西部建設事務所より説明

10201310

（参考様式第１）

宿泊証明書

宿泊者氏名	中村欣一郎
宿泊日	平成 27 年 10 月 13 日から 2 泊

上記のとおり宿泊したことを証明します。

27 年 10 月 15 日　スーパーホテル 広島

〒730-0024 広島県広島市中区西平塚町8-11
TEL 082－504－9000
FAX 082－240－9001

宿泊施設名

※　上記様式は、政務活動用務で宿泊を要した場合に、宿泊先で発行を依頼し、旅費等支出計算書に添付するものとする。

※　宿泊先で同様の内容が記載された宿泊先所定の証明書がある場合は、それをもって代えることができる。

10201312

領収書

NO

中村　欣一郎　　様

５，０００円　　但、年会費

上記正に領収いたしました

Ｈ２７年　１０月　１４日

全国災害ボランティア議員連盟
会　計　鈴木宏治
事務所　福井県越前市中印町 18-14

414

調査研究費　　**旅費等支出計算書**　　会派分

旅行者 職氏名	三重県議会議員　　中村　欣一郎　　印
用途	伊勢志摩サミットの首都圏での取り組みに関する調査
日程 及び 行き先	平成　27　年　10　月　27　日　～平成　27　年　10　月　27　日 東京　都・道・府・県　（郡）　港区　市・町・村 （行き先の名称）外務省飯倉公館
支出内訳	1 旅費　30,120 円 （運賃等1　近鉄　津→名古屋　1,910 円） （運賃等2　ＪＲ　名古屋⇔東京　22,180 円） （運賃等3　近鉄　名古屋→鳥羽　3,030 円） （運賃等4　0 円） （運賃等5　0 円） （自家用車使用　30 円 × km ＝ 0 円） （宿泊費　16,500 円 × 0 泊 ＝ 0 円） （政務雑費　3,000 円 × 1 日 ＝ 3,000 円） （加減額1　0 円） （加減額2　0 円） （加減額3　0 円） 2 付随する経費　0 円 （参加費、資料代等　0 円） （手土産代　人数 0 人　円 × 箇所 ＝　円） （その他1　）　0 円） （その他2　）　0 円） （その他3　）　0 円）

領収書No

調査研究費

旅費等支出計算書

会派分

旅行者 職氏名	三重県議会議員　　中村　欣一郎　　㊞
用途	防災減災に関する調査
日程 及び 行き先	平成　27　年　11　月　9　日　～平成　27　年　11　月　9　日 三重　都・道・府・県　（郡）　津　市・町・村 （行き先の名称）ホテルグリーンパーク津

支出内訳	1 旅費						11,000 円
	（運賃等1	高速　伊勢⇔津					3,100 円）
	（運賃等2	伊勢二見鳥羽ライン					400 円）
	（運賃等3						0 円）
	（運賃等4						0 円）
	（運賃等5						0 円）
	（自家用車使用	30 円	×	150 km	＝	4,500 円）
	（宿泊費	16,500 円	×	0 泊	＝	0 円）
	（政務雑費	3,000 円	×	1 日	＝	3,000 円）
	（加減額1						0 円）
	（加減額2						0 円）
	（加減額3						0 円）
	2 付随する経費						0 円
	（参加費、資料代等						0 円）
	（手土産代　人数 0 人		円	×	箇所	＝	円）
	（その他1				）		0 円）
	（その他2				）		0 円）
	（その他3				）		0 円）

領収書No

10201314

11/9

ご利用ありがとうございます。

利用証明書

NEXCO 中日本

料金所(自)　伊勢本線
料金所(至)　津

１５年１１月　９日
１３時５９分

通行料金(ETCｸﾚｼﾞｯﾄ)　￥１，５５０－

車種　１

取扱番号
11110-96098-55841

本利用証明書は、ＥＴＣ利用照会サービスで印字されたものです。サービス内容の確認は、http://www.etc-user.jp/ にアクセスして下さい。

ご利用ありがとうございます。

利用証明書

NEXCO 中日本

料金所(自)　津
料金所(至)　伊勢本線

１５年１１月　９日
１８時　０分

通行料金(ETCｸﾚｼﾞｯﾄ)　￥１，５５０－

車種　１

取扱番号
11110-96236-75332

本利用証明書は、ＥＴＣ利用照会サービスで印字されたものです。サービス内容の確認は、http://www.etc-user.jp/ にアクセスして下さい。

ご利用ありがとうございます。

三重県道路公社

料金所では一旦停車してください。

領収書

料金所　朝熊
TEL(0596)25-2537

１５年１１月　９日１３時０８分

車種　普通

通行料金　￥２００－
（現金）

便利でお得な回数券を
ご利用ください。

三重県道路公社　津市栄町１丁目８９１番地
（三重県合同ビル４Ｆ）

取扱番号４９０５－０５－００

ご利用ありがとうございます。

三重県道路公社

料金所では一旦停車してください。

領収書

料金所　朝熊
TEL(0596)25-2537

１５年１１月　９日１８時０５分

車種　普通

通行料金　￥２００－
（現金）

便利でお得な回数券を
ご利用ください。

三重県道路公社　津市栄町１丁目８９１番地
（三重県合同ビル４Ｆ）

取扱番号４９０３－０３－００

10201315

調査研究費　　# 旅費等支出計算書　　会派分

旅行者 職氏名	三重県議会議員　　中村　欣一郎　　㊞
用途	県民力ビジョン次期行動計画に関する調査
日程 及び 行き先	平成　27　年　11　月　10　日　～平成　27　年　11　月　10　日 三重　都・道・府・県　（郡）　津　市・町・村 （行き先の名称）県庁

支出内訳	1 旅費							7,290 円
	（運賃等1	高速　伊勢⇔津						3,100 円）
	（運賃等2	伊勢二見鳥羽ライン						200 円）
	（運賃等3							0 円）
	（運賃等4							0 円）
	（運賃等5							0 円）
	（自家用車使用	30 円	×	133 km	＝	3,990 円）		
	（宿泊費	16,500 円	×	0 泊	＝	0 円）		
	（政務雑費	3,000 円	×	0 日	＝	0 円）		
	（加減額1							0 円）
	（加減額2							0 円）
	（加減額3							0 円）
	2 付随する経費							0 円
	（参加費、資料代等							0 円）
	（手土産代　人数 0 人	円	×	箇所	＝	円）		
	（その他1	）						0 円）
	（その他2	）						0 円）
	（その他3	）						0 円）

領収書No

10201316

1/10

ご利用ありがとうございます。

利　用　証　明　書

NEXCO 中日本

料金所(自)　伊勢本線
料金所(至)　津

１５年１１月１０日
１０時１８分

通行料金　￥１，５５０－
(ETCｸﾚｼﾞｯﾄ)

車種　1

取扱番号
11111-06602-76984

本利用証明書は、ＥＴＣ利用照会サービスで印字されたものです。サービス内容の確認は、http://www.etc-user.jp/ にアクセスして下さい。

ご利用ありがとうございます。

利　用　証　明　書

NEXCO 中日本

料金所(自)　津
料金所(至)　伊勢本線

１５年１１月１０日
１５時３３分

通行料金　￥１，５５０－
(ETCｸﾚｼﾞｯﾄ)

車種　1

取扱番号
11111-06764-72973

本利用証明書は、ＥＴＣ利用照会サービスで印字されたものです。サービス内容の確認は、http://www.etc-user.jp/ にアクセスして下さい。

ご利用ありがとうございます。

三重県道路公社

料金所では一旦停車してください。

領　収　書

料金所　朝　熊
TEL(0596)25-2537

１５年１１月１０日　９時４５分

車種　普通

通行料金　￥２００－
（現金）

便利でお得な回数券を
ご利用ください。

三重県道路公社　津市栄町１丁目８９１番地
（三重県合同ビル４Ｆ）

取扱番号４９０５－０５－００

10201317

調査研究費　　# 旅費等支出計算書　　会派分

旅行者 職氏名	三重県議会議員　　中村　欣一郎　　㊞
用途	地域づくりに関する調査
日程 及び 行き先	平成　27　年　11　月　21　日　～平成　27　年　11　月　21　日 三重　都・道・府・県　（郡）　津　市・町・村 （行き先の名称）メッセウィング
支出内訳	1　旅費　10,080　円 （運賃等1　高速　伊勢⇔津　2,180　円） （運賃等2　伊勢二見鳥羽ライン　400　円） （運賃等3　0　円） （運賃等4　0　円） （運賃等5　0　円） （自家用車使用　30　円　×　150　km　＝　4,500　円） （宿泊費　16,500　円　×　0　泊　＝　0　円） （政務雑費　3,000　円　×　1　日　＝　3,000　円） （加減額1　0　円） （加減額2　0　円） （加減額3　0　円） 2　付随する経費　0　円 （参加費、資料代等　0　円） （手土産代　人数 0 人　　円　×　　箇所　＝　　円） （その他1　）　0　円） （その他2　）　0　円） （その他3　）　0　円）

領収書No

11/21

ご利用ありがとうございます。

利用証明書

NEXCO 中日本

料金所(自)　伊勢本線
料金所(至)　津

１５年１１月２１日
１２時３５分

割引前料金	￥１，５５０－
割引△	￥４６０－
通行料金 (ETCｸﾚｼﾞｯﾄ)	￥１，０９０－

車種　1

取扱番号
11112-11821-88110

本利用証明書は、ＥＴＣ利用照会サービスで印字されたものです。サービス内容の確認は、http://www.etc-user.jp/ にアクセスして下さい。

019

ご利用ありがとうございます。

利用証明書

NEXCO 中日本

料金所(自)　津
料金所(至)　伊勢本線

１５年１１月２１日
１７時３１分

割引前料金	￥１，５５０－
割引△	￥４６０－
通行料金 (ETCｸﾚｼﾞｯﾄ)	￥１，０９０－

車種　1

取扱番号
11112-12053-93374

本利用証明書は、ＥＴＣ利用照会サービスで印字されたものです。サービス内容の確認は、http://www.etc-user.jp/ にアクセスして下さい。

019

ご利用ありがとうございます。

三重県道路公社

料金所では一旦停車してください。

領収書

料金所　朝熊
TEL(0596)25-2537

１５年１１月２１日１２時０１分
車種　普通

通行料金　￥２００－
(現金)

便利でお得な回数券を
ご利用ください。

三重県道路公社　津市栄町１丁目８９１番地
(三重県合同ビル４Ｆ)

取扱番号２６６６－０６－００

ご利用ありがとうございます。

三重県道路公社

料金所では一旦停車してください。

領収書

料金所　朝熊
TEL(0596)25-2537

１５年１１月２１日１７時３７分
車種　普通

通行料金　￥２００－
(現金)

便利でお得な回数券を
ご利用ください。

三重県道路公社　津市栄町１丁目８９１番地
(三重県合同ビル４Ｆ)

取扱番号４９０３－０３－００

10201319

調査研究費　　# 旅費等支出計算書　　会派分

旅行者 職氏名	三重県議会議員　　中村　欣一郎　　㊞
用途	風水害対策に関する調査
日程 及び 行き先	平成　27　年　12　月　6　日　～平成　27　年　12　月　6　日 三重　都・道・府・県　（郡）　紀北　市・町・村 （行き先の名称）紀北町東長島公民館
支出内訳	1 旅費　9,660 円 （運賃等1　高速　伊勢⇔大紀　2,220 円） （運賃等2　0 円） （運賃等3　0 円） （運賃等4　0 円） （運賃等5　0 円） （自家用車使用　30 円 × 148 km ＝ 4,440 円） （宿泊費　16,500 円 × 0 泊 ＝ 0 円） （政務雑費　3,000 円 × 1 日 ＝ 3,000 円） （加減額1　0 円） （加減額2　0 円） （加減額3　0 円） 2 付随する経費　0 円 （参加費、資料代等　0 円） （手土産代　人数 0 人　円 × 箇所 ＝　円） （その他1　）　0 円） （その他2　）　0 円） （その他3　）　0 円）

領収書No

12/6

ご利用ありがとうございます。

利用証明書

NEXCO 中日本

料金所(自)　伊勢本線
料金所(至)　大紀本線

１５年１２月　６日
１２時３９分

割引前料金	￥１，５９０－
割引△	￥４８０－
通行料金	￥１，１１０－
(ETCｸﾚｼﾞｯﾄ)	

車種　１

取扱番号
11120-60930-68376

本利用証明書は、ＥＴＣ利用照会サービスで印字されたものです。サービス内容の確認は、http://www.etc-user.jp/ にアクセスして下さい。

019

ご利用ありがとうございます。

利用証明書

NEXCO 中日本

料金所(自)　大紀本線
料金所(至)　伊勢本線

１５年１２月　６日
１７時４９分

割引前料金	￥１，５９０－
割引△	￥４８０－
通行料金	￥１，１１０－
(ETCｸﾚｼﾞｯﾄ)	

車種　１

取扱番号
11120-61131-77124

本利用証明書は、ＥＴＣ利用照会サービスで印字されたものです。サービス内容の確認は、http://www.etc-user.jp/ にアクセスして下さい。

019

10201321

調査研究費　　**旅費等支出計算書**　　会派分

旅行者 職氏名	三重県議会議員　　中村　欣一郎　　印
用途	伊勢湾再生に関する調査
日程 及び 行き先	平成　27　年　12　月　12　日　～平成　27　年　12　月　12　日 三重　都・道・府・県　（郡）　津　市・町・村 （行き先の名称）ミエム
支出内訳	1 旅費　10,140 円 （運賃等1　高速　伊勢⇔津　2,180 円） （運賃等2　伊勢二見鳥羽ライン　400 円） （運賃等3　0 円） （運賃等4　0 円） （運賃等5　0 円） （自家用車使用　30 円 × 152 km ＝ 4,560 円） （宿泊費　16,500 円 × 0 泊 ＝ 0 円） （政務雑費　3,000 円 × 1 日 ＝ 3,000 円） （加減額1　0 円） （加減額2　0 円） （加減額3　0 円） 2 付随する経費　0 円 （参加費、資料代等　0 円） （手土産代　人数 0 人　円 × 箇所 ＝　円） （その他1　）　0 円） （その他2　）　0 円） （その他3　）　0 円）

領収書No

12/12

ご利用ありがとうございます。

利用証明書

NEXCO 中日本

料金所(自)　伊勢本線
料金所(至)　津

１５年１２月１２日
１１時５８分

割引前料金	￥１，５５０－
割引△	￥４６０－
通行料金	￥１，０９０－
(ETCｸﾚｼﾞｯﾄ)	

車種　1

取扱番号
11121-22982-12637

本利用証明書は、ＥＴＣ利用照会サービスで印字されたものです。サービス内容の確認は、http://www.etc-user.jp/ にアクセスして下さい。

019

ご利用ありがとうございます。

利用証明書

NEXCO 中日本

料金所(自)　津
料金所(至)　伊勢本線

１５年１２月１２日
１６時５０分

割引前料金	￥１，５５０－
割引△	￥４６０－
通行料金	￥１，０９０－
(ETCｸﾚｼﾞｯﾄ)	

車種　1

取扱番号
11121-23188-37504

本利用証明書は、ＥＴＣ利用照会サービスで印字されたものです。サービス内容の確認は、http://www.etc-user.jp/ にアクセスして下さい。

019

ご利用ありがとうございます。

三重県道路公社

料金所では一旦停車してください。

領収書

料金所　朝熊
TEL(0596)25-2537

１５年１２月１２日１１時２３分

車種　普通

通行料金　￥２００－
（現金）

便利でお得な回数券を
ご利用ください。

三重県道路公社　津市栄町１丁目８９１番地
（三重県合同ビル４Ｆ）

取扱番号２６６６－０６－００

ご利用ありがとうございます。

三重県道路公社

料金所では一旦停車してください。

領収書

料金所　朝熊
TEL(0596)25-2537

１５年１２月１２日１６時５６分

車種　普通

通行料金　￥２００－
（現金）

便利でお得な回数券を
ご利用ください。

三重県道路公社　津市栄町１丁目８９１番地
（三重県合同ビル４Ｆ）

取扱番号４９０３－０３－００

10201323

調査研究費　　**旅費等支出計算書**　　会派分

旅行者 職氏名	三重県議会議員　　中村　欣一郎　　印
用途	現代アートに関する調査、三重県の水産業の販路に関する調査
日程 及び 行き先	平成　27　年　12　月　19　日　～平成　27　年　12　月　20　日 東京　　都・道・府・県　　（郡）　渋谷区・千代田区　市・町・村 （行き先の名称）表参道GYRE、有楽町交通会館、三重テラス

支出内訳							
1 旅費							51,010 円
（運賃等1	近鉄　鳥羽⇔名古屋						6,060 円）
（運賃等2	ＪＲ　名古屋⇔東京						22,180 円）
（運賃等3							0 円）
（運賃等4							0 円）
（運賃等5							0 円）
（自家用車使用	30 円	×	9 km	＝	270 円）		
（宿泊費	16,500 円	×	1 泊	＝	16,500 円）		
（政務雑費	3,000 円	×	2 日	＝	6,000 円）		
（加減額1							0 円）
（加減額2							0 円）
（加減額3							0 円）
2 付随する経費							0 円
（参加費、資料代等							0 円）
（手土産代　人数 0 人	円	×	箇所	＝	円）		
（その他1	）				0 円）		
（その他2	）				0 円）		
（その他3	）				0 円）		

領収書No

第１４号様式（第９条第２項第２号関係）

政　務　活　動　報　告　書

旅行者 職指名	三重県議会議員　中村欣一郎
調査日程 及び 調査先	平成２７年１２月１９日～１２月２０日 スプツニ子！×ＯＵＡ展覧会、有楽町交通会館、三重テラス
調査の目的	現代アート、水産振興、障がい者アートに関する調査
経費内訳	別紙「旅費計算書」のとおり
調査概要等	１２月１９日 １７：００～１８：００　表参道ＥＹＥ　ＯＦ　ＧＹＲＥにて実験工房を調査 １２月２０日 １０：００～１１：００　「三重・宮城・広島」有楽町オイスターフェスティバルの調査 １４：００～１５：３０　アトリエ・エレマンプレザン作品展とトークショー

10201325

（参考様式第１）

宿　泊　証　明　書

宿泊者氏名	中村欣一郎
宿　泊　日	平成 27 年 12 月 19 日から　1 泊

上記のとおり宿泊したことを証明します。

27 年 12 月 20 日

〒144-0052 東京都大田区蒲田5-28-18

京急EXイン 蒲田

宿泊施設名 TEL 03-3736-3910 FAX 03-5711-7031 印

※　上記様式は、政務活動用務で宿泊を要した場合に、宿泊先で発行を依頼し、旅費等支出計算書に添付するものとする。

※　宿泊先で同様の内容が記載された宿泊先所定の証明書がある場合は、それをもって代えることができる。

10201326

調査研究費

旅費等支出計算書

会派分

旅行者 職氏名	三重県議会議員		中村　欣一郎					㊞
用途	サミットの進展状況に関する調査							
日程 及び 行き先	平成　27　年　12　月　22　日　～平成　27　年　12　月　22　日 三重　都・道・府・県　（郡）　津　市・町・村 （行き先の名称）ホテルグリーンパーク津							
支出内訳	1　旅費							6,770　円
	（運賃等1	近鉄　鳥羽⇔津						3,500　円）
	（運賃等2							0　円）
	（運賃等3							0　円）
	（運賃等4							0　円）
	（運賃等5							0　円）
	（自家用車使用	30　円	×	9　km	＝			270　円）
	（宿泊費	16,500　円	×	0　泊	＝			0　円）
	（政務雑費	3,000　円	×	1　日	＝			3,000　円）
	（加減額1							0　円）
	（加減額2							0　円）
	（加減額3							0　円）
	2　付随する経費							0　円
	（参加費、資料代等							0　円）
	（手土産代　人数 0 人		円	×	箇所	＝		円）
	（その他1				）			0　円）
	（その他2				）			0　円）
	（その他3				）			0　円）

領収書No

調査研究費

旅費等支出計算書

会派分

旅行者 職氏名	三重県議会議員　中村　欣一郎　㊞							
用途	伊勢志摩地方の活性化に関する調査							
日程 及び 行き先	平成　27　年　12　月　24　日　～平成　27　年　12　月　24　日 三重　都・道・府・県　（郡）　志摩　市・町・村 （行き先の名称）代々木高校							
支出内訳	1 旅費						4,380	円
	（運賃等1						0	円）
	（運賃等2						0	円）
	（運賃等3						0	円）
	（運賃等4						0	円）
	（運賃等5						0	円）
	（自家用車使用	30	円	×	46 km	＝	1,380	円）
	（宿泊費	16,500	円	×	0 泊	＝	0	円）
	（政務雑費	3,000	円	×	1 日	＝	3,000	円）
	（加減額1						0	円）
	（加減額2						0	円）
	（加減額3						0	円）
	2 付随する経費						0	円
	（参加費、資料代等						0	円）
	（手土産代　人数 0 人		円	×	箇所	＝		円）
	（その他1				）		0	円）
	（その他2				）		0	円）
	（その他3				）		0	円）

領収書No

10201328

調査研究費　　**旅費等支出計算書**　　会派分

旅行者 職氏名	三重県議会議員　　中村　欣一郎　　㊞
用途	震災復興に関する調査
日程 及び 行き先	平成　28　年　1　月　11　日　～平成　28　年　1　月　11　日 兵庫　都・道・府・県　（郡）　西宮　市・町・村 （行き先の名称）関西学院大学
支出内訳	1 旅費　11,270 円 （運賃等1　近鉄　鳥羽⇔鶴橋　7,100 円） （運賃等2　ＪＲ　鶴橋⇔大阪　360 円） （運賃等3　阪急　梅田⇔甲東園　540 円） （運賃等4　0 円） （運賃等5　0 円） （自家用車使用　30 円 × 9 km ＝ 270 円） （宿泊費　16,500 円 × 0 泊 ＝ 0 円） （政務雑費　3,000 円 × 1 日 ＝ 3,000 円） （加減額1　0 円） （加減額2　0 円） （加減額3　0 円） 2 付随する経費　0 円 （参加費、資料代等　0 円） （手土産代　人数 0 人　円 × 箇所 ＝　円） （その他1　）　0 円） （その他2　）　0 円） （その他3　）　0 円）

領収書No

10201329

調査研究費　　# 旅費等支出計算書　　会派分

旅行者 職氏名	三重県議会議員　　中村　欣一郎　　㊞
用途	地方分権改革に関する調査
日程 及び 行き先	平成　28　年　1　月　13　日　～平成　28　年　1　月　13　日 京都　都・道・府・県　（郡）　京都　市・町・村 （行き先の名称）メルパルク京都
支出内訳	1 旅費　11,050 円 （運賃等1　近鉄　鳥羽⇔京都　7,780 円） （運賃等2　0 円） （運賃等3　0 円） （運賃等4　0 円） （運賃等5　0 円） （自家用車使用　30 円 × 9 km ＝ 270 円） （宿泊費　16,500 円 × 0 泊 ＝ 0 円） （政務雑費　3,000 円 × 1 日 ＝ 3,000 円） （加減額1　0 円） （加減額2　0 円） （加減額3　0 円） 2 付随する経費　0 円 （参加費、資料代等　0 円） （手土産代　人数 0 人　円 × 箇所 ＝ 円） （その他1　）　0 円） （その他2　）　0 円） （その他3　）　0 円）

領収書No

調査研究費　　**旅費等支出計算書**　　会派分

旅行者 職氏名	三重県議会議員　　中村　欣一郎　　㊞
用途	サミットの進展状況に関する調査
日程 及び 行き先	平成　28　年　1　月　16　日　～平成　28　年　1　月　16　日 三重　都・道・府・県　（郡）　鈴鹿　市・町・村 （行き先の名称）鈴鹿医療科学大学
支出内訳	1 旅費　8,670 円 （運賃等1　高速　伊勢→津　1,090 円） （運賃等2　伊勢二見鳥羽ライン　200 円） （運賃等3　0 円） （運賃等4　0 円） （運賃等5　0 円） （自家用車使用　30 円 × 146 km ＝ 4,380 円） （宿泊費　16,500 円 × 0 泊 ＝ 0 円） （政務雑費　3,000 円 × 1 日 ＝ 3,000 円） （加減額1　0 円） （加減額2　0 円） （加減額3　0 円） 2 付随する経費　0 円 （参加費、資料代等　0 円） （手土産代　人数 0 人　円 × 箇所 ＝ 円） （その他1　）　0 円） （その他2　）　0 円） （その他3　）　0 円）

領収書No

1/16

ご利用ありがとうございます。

三重県道路公社

料金所では一旦停車してください。

領　収　書

料金所　　朝　熊
TEL(0596)25−2537

16年　1月16日　8時32分
車種　普通

通行料金　　￥200−
(現金)

便利でお得な回数券を
ご利用ください。

三重県道路公社　津市栄町1丁目891番地
(三重県合同ビル4F)

取扱番号2666−06−00

ご利用ありがとうございます。

利　用　証　明　書

NEXCO 中日本

料金所(自)　伊勢本線
料金所(至)　津

16年　1月16日
9時　8分

割引前料金	￥1，550−
割引△	￥460−
通行料金	￥1，090−
(ETCｸﾚｼﾞｯﾄ)	

車種　1

取扱番号
11011-64329-13367

本利用証明書は、ETC利用照会サービスで印字されたものです。サービス内容の確認は、http://www.etc-user.jp/ にアクセスして下さい。

019

10201332

調査研究費　　**旅費等支出計算書**　　会派分

旅行者 職氏名	三重県議会議員　　中村　欣一郎　　㊞
用途	管内事業の進展状況に関する調査
日程 及び 行き先	平成　28　年　1　月　20　日　～平成　28　年　1　月　20　日 三重　　都・道・府・県　　（郡）　　津　　市・町・村 （行き先の名称）県庁
支出内訳	1　旅費　　3,770　円 （運賃等1　　近鉄　鳥羽⇔津　　3,500　円） （運賃等2　　0　円） （運賃等3　　0　円） （運賃等4　　0　円） （運賃等5　　0　円） （自家用車使用　　30　円　×　9　km　＝　270　円） （宿泊費　　16,500　円　×　0　泊　＝　0　円） （政務雑費　　3,000　円　×　0　日　＝　0　円） （加減額1　　0　円） （加減額2　　0　円） （加減額3　　0　円） 2　付随する経費　　0　円 （参加費、資料代等　　0　円） （手土産代　　人数　0　人　　円　×　　箇所　＝　　円） （その他1　　）　　0　円） （その他2　　）　　0　円） （その他3　　）　　0　円）

領収書No

10201333

調査研究費　　# 旅費等支出計算書　　会派分

旅行者 職氏名	三重県議会議員　　中村　欣一郎　　印
用途	農水関連の国の補助に関する調査
日程 及び 行き先	平成　28　年　1　月　26　日　～平成　28　年　1　月　26　日 三重　都・道・府・県　（郡）　津　市・町・村 （行き先の名称）県庁
支出内訳	1 旅費　3,770 円 （運賃等1　近鉄　鳥羽⇔津　3,500 円） （運賃等2　0 円） （運賃等3　0 円） （運賃等4　0 円） （運賃等5　0 円） （自家用車使用　30 円 × 9 km ＝ 270 円） （宿泊費　16,500 円 × 0 泊 ＝ 0 円） （政務雑費　3,000 円 × 0 日 ＝ 0 円） （加減額1　0 円） （加減額2　0 円） （加減額3　0 円） 2 付随する経費　0 円 （参加費、資料代等　0 円） （手土産代　人数 0 人　円 × 箇所 ＝ 円） （その他1　）　0 円） （その他2　）　0 円） （その他3　）　0 円）

領収書No

調査研究費　　**旅費等支出計算書**　　会派分

旅行者 職氏名	三重県議会議員　　**中村　欣一郎**　　㊞					
用途	所管替えに関する調査、知事への申し入れ					
日程 及び 行き先	平成　28　年　1　月　27　日　～平成　28　年　1　月　27　日 三重　都・道・府・県　（郡）　鳥羽市・津　市・町・村 （行き先の名称）鳥羽市役所、県庁					
支出内訳	1 旅費					11,060 円
	（運賃等1	高速　伊勢⇔津				3,100 円）
	（運賃等2	伊勢二見鳥羽ライン				400 円）
	（運賃等3					0 円）
	（運賃等4					0 円）
	（運賃等5					0 円）
	（自家用車使用	30 円	×	152 km	＝	4,560 円）
	（宿泊費	16,500 円	×	0 泊	＝	0 円）
	（政務雑費	3,000 円	×	1 日	＝	3,000 円）
	（加減額1					0 円）
	（加減額2					0 円）
	（加減額3					0 円）
	2 付随する経費					0 円
	（参加費、資料代等					0 円）
	（手土産代　人数 0 人	円	×	箇所	＝	円）
	（その他1			）		0 円）
	（その他2			）		0 円）
	（その他3			）		0 円）

領収書No

10201335

1/27

ご利用ありがとうございます。

利用証明書

NEXCO 中日本

料金所(自)　伊勢本線
料金所(至)　津

16年　1月27日
12時23分

通行料金　￥1，550－
(ETCｸﾚｼﾞｯﾄ)

車種　1

取扱番号
11012-73486-16119

本利用証明書は、ＥＴＣ利用照会サービスで印字されたものです。サービス内容の確認は、http://www.etc-user.jp/ にアクセスして下さい。

ご利用ありがとうございます。

利用証明書

NEXCO 中日本

料金所(自)　津
料金所(至)　伊勢本線

16年　1月27日
17時34分

通行料金　￥1，550－
(ETCｸﾚｼﾞｯﾄ)

車種　1

取扱番号
11012-73666-54604

本利用証明書は、ＥＴＣ利用照会サービスで印字されたものです。サービス内容の確認は、http://www.etc-user.jp/ にアクセスして下さい。

ご利用ありがとうございます。

三重県道路公社

料金所では一旦停車してください。

領収書

料金所　朝熊
TEL(0596)25-2537

16年　1月27日17時39分

車種　普通

通行料金　￥200－
(現金)

便利でお得な回数券を
ご利用ください。

三重県道路公社　津市栄町1丁目891番地
(三重県合同ビル4F)

取扱番号4903－03－00

ご利用ありがとうございます。

三重県道路公社

料金所では一旦停車してください。

領収書

料金所　朝熊
TEL(0596)25-2537

16年　1月27日11時43分

車種　普通

通行料金　￥200－
(現金)

便利でお得な回数券を
ご利用ください。

三重県道路公社　津市栄町1丁目891番地
(三重県合同ビル4F)

取扱番号4905－05－00

10201336

調査研究費　　**旅費等支出計算書**　　会派分

旅行者 職氏名	三重県議会議員　　中村　欣一郎　　㊞
用途	災害復興に関する調査、県道周辺の景観に関する調査
日程 及び 行き先	平成　28　年　1　月　29　日　～平成　28　年　1　月　29　日 三重　都・道・府・県　（郡）　津市・鳥羽　市・町・村 （行き先の名称）ホテルグリーンパーク津、今浦

支出内訳							
1 旅費							11,420 円
（運賃等1	高速　伊勢⇔津						3,100 円）
（運賃等2	伊勢二見鳥羽ライン						400 円）
（運賃等3							0 円）
（運賃等4							0 円）
（運賃等5							0 円）
（自家用車使用	30 円	×	164 km	＝			4,920 円）
（宿泊費	16,500 円	×	0 泊	＝			0 円）
（政務雑費	3,000 円	×	1 日	＝			3,000 円）
（加減額1							0 円）
（加減額2							0 円）
（加減額3							0 円）
2 付随する経費							0 円
（参加費、資料代等							0 円）
（手土産代　人数 0 人		円	×	箇所	＝		円）
（その他1				）			0 円）
（その他2				）			0 円）
（その他3				）			0 円）

領収書No

10201337

1/29

ご利用ありがとうございます。

NEXCO 中日本

料金所では一旦停車してください。

領　収　書

料金所　　津

お問合わせは、中日本お客さまセンター
フリーダイヤル　0120−922−229
上記番号をご使用になれないお客さまは
TEL　052−223−0333（有料）

16年　1月29日12時33分

車種　普通

通行料金　　￥1，550−
（現金）

−入口料金所−　伊勢本線
ハイウェイカード・回数券の払戻しは
2016年3月31日をもって終了します。
中日本高速道路株式会社
愛知県名古屋市中区錦2−18−19
取扱番号209−00381159−00

ご利用ありがとうございます。

NEXCO 中日本

料金所では一旦停車してください。

領　収　書

料金所　　伊勢本線

お問合わせは、中日本お客さまセンター
フリーダイヤル　0120−922−229
上記番号をご使用になれないお客さまは
TEL　052−223−0333（有料）

16年　1月29日18時16分

車種　普通

通行料金　　￥1，550−
（現金）

−入口料金所−　津
ハイウェイカード・回数券の払戻しは
2016年3月31日をもって終了します。
中日本高速道路株式会社
愛知県名古屋市中区錦2−18−19
取扱番号215−00471735−00

ご利用ありがとうございます。

三重県道路公社

料金所では一旦停車してください。

領　収　書

料金所　　朝　熊

TEL（0596）25−2537

16年　1月29日11時52分

車種　普通

通行料金　　￥200−
（現金）

便利でお得な回数券を
ご利用ください。
三重県道路公社　津市栄町1丁目891番地
（三重県合同ビル4F）
取扱番号4905−05−00

ご利用ありがとうございます。

三重県道路公社

料金所では一旦停車してください。

領　収　書

料金所　　朝　熊

TEL（0596）25−2537

16年　1月29日18時23分

車種　普通

通行料金　　￥200−
（現金）

便利でお得な回数券を
ご利用ください。
三重県道路公社　津市栄町1丁目891番地
（三重県合同ビル4F）
取扱番号4903−03−00

10201338

調査研究費　　**旅費等支出計算書**　　会派分

旅行者 職氏名	三重県議会議員　　中村　欣一郎　　㊞
用途	自然体験に関する調査、自然を活用した体験型観光に関する調査
日程 及び 行き先	平成　28　年　1　月　30　日　～平成　28　年　1　月　30　日 三重　都・道・府・県　（郡）　大紀町・津　市・町・村 （行き先の名称）大紀町コンベンションセンター、県総合文化センター
支出内訳	1 旅費　10,290 円 （運賃等1　高速　伊勢→紀勢大内山　920 円） （運賃等2　高速　勢和多気→津　710 円） （運賃等3　伊勢二見鳥羽ライン　200 円） （運賃等4　0 円） （運賃等5　0 円） （自家用車使用　30 円 × 182 km ＝ 5,460 円） （宿泊費　16,500 円 × 0 泊 ＝ 0 円） （政務雑費　3,000 円 × 1 日 ＝ 3,000 円） （加減額1　0 円） （加減額2　0 円） （加減額3　0 円） 2 付随する経費　0 円 （参加費、資料代等　0 円） （手土産代　人数 0 人　円 × 箇所 ＝　円） （その他1　）　0 円） （その他2　）　0 円） （その他3　）　0 円）

領収書No

1/30

ご利用ありがとうございます。

利用証明書

NEXCO 中日本

料金所(自)　伊勢本線
料金所(至)　紀勢大内山

１６年　１月３０日
９時４５分

割引前料金	￥１，３２０－
割引△	￥４００－
通行料金	￥９２０－
(ETCｸﾚｼﾞｯﾄ)	

車種　１

取扱番号
11013-05213-07332

本利用証明書は、ＥＴＣ利用照会サービスで印字されたものです。サービス内容の確認は、http://www.etc-user.jp/ にアクセスして下さい。

019

ご利用ありがとうございます。

利用証明書

NEXCO 中日本

料金所(自)　勢和多気
料金所(至)　津

１６年　１月３０日
１３時３６分

割引前料金	￥１，０２０－
割引△	￥３１０－
通行料金	￥７１０－
(ETCｸﾚｼﾞｯﾄ)	

車種　１

取扱番号
11013-05327-93025

本利用証明書は、ＥＴＣ利用照会サービスで印字されたものです。サービス内容の確認は、http://www.etc-user.jp/ にアクセスして下さい。

019

ご利用ありがとうございます。

三重県道路公社

料金所では一旦停車してください。

領　収　書

料金所　　朝　熊
TEL(0596)25-2537

１６年　１月３０日　８時５９分

車種　普通

通行料金　　￥２００－
（現金）

便利でお得な回数券を
ご利用ください。

三重県道路公社　津市栄町１丁目８９１番地
（三重県合同ビル４Ｆ）

取扱番号４９０５－０５－００

10201340

調査研究費　　**旅費等支出計算書**　　会派分

旅行者 職氏名	三重県議会議員　　中村　欣一郎　　印
用途	女性消防団の活動に関する調査、伊勢湾の貧酸素に関する調査
日程 及び 行き先	平成　28　年　1　月　31　日　～平成　28　年　1　月　31　日 三重　都・道・府・県　（郡）　津市・四日市　市・町・村 （行き先の名称）津都ホテル、じばさん三重
支出内訳	1 旅費　8,570 円 （運賃等1　近鉄　鳥羽→津　1,750 円） （運賃等2　近鉄　津→四日市　1,000 円） （運賃等3　近鉄　四日市→鳥羽　2,550 円） （運賃等4　0 円） （運賃等5　0 円） （自家用車使用　30 円 × 9 km ＝ 270 円） （宿泊費　16,500 円 × 0 泊 ＝ 0 円） （政務雑費　3,000 円 × 1 日 ＝ 3,000 円） （加減額1　0 円） （加減額2　0 円） （加減額3　0 円） 2 付随する経費　0 円 （参加費、資料代等　0 円） （手土産代　人数 0 人　円 × 箇所 ＝　円） （その他1　）　0 円） （その他2　）　0 円） （その他3　）　0 円）

領収書No

調査研究費　　**旅費等支出計算書**　　会派分

旅行者 職氏名	三重県議会議員　　中村　欣一郎　　㊞
用途	獣害対策に関する調査
日程 及び 行き先	平成　28　年　2　月　5　日　～平成　28　年　2　月　5　日 三重　都・道・府・県　（郡）　松阪　市・町・村 （行き先の名称）嬉野文化会館

支出内訳	1 旅費						7,710	円
	（運賃等1	高速　伊勢→松阪					1,060	円）
	（運賃等2	伊勢二見鳥羽ライン					200	円）
	（運賃等3						0	円）
	（運賃等4						0	円）
	（運賃等5						0	円）
	（自家用車使用	30 円	×	115 km	＝		3,450	円）
	（宿泊費	16,500 円	×	0 泊	＝		0	円）
	（政務雑費	3,000 円	×	1 日	＝		3,000	円）
	（加減額1						0	円）
	（加減額2						0	円）
	（加減額3						0	円）
	2 付随する経費						0	円
	（参加費、資料代等						0	円）
	（手土産代　人数 0 人	円	×	箇所	＝			円）
	（その他1			）			0	円）
	（その他2			）			0	円）
	（その他3			）			0	円）

領収書No

2/5

ご利用ありがとうございます。

利用証明書

NEXCO 中日本

料金所(自)　伊勢本線
料金所(至)　松阪

16年 2月 5日
13時33分

通行料金　￥1，060－
(ETCｸﾚｼﾞｯﾄ)

車種　1

取扱番号
11020-54914-05553

本利用証明書は、ETC利用照会サービスで印字されたものです。サービス内容の確認は、http://www.etc-user.jp/ にアクセスして下さい。

ご利用ありがとうございます。

三重県道路公社

料金所では一旦停車してください。

領収書

料金所　朝熊
TEL(0596)25-2537

16年 2月 5日13時06分

車種 普通

通行料金　￥200－
(現金)

便利でお得な回数券を
ご利用ください。

三重県道路公社 津市栄町1丁目891番地
(三重県合同ビル4F)

取扱番号4905-05-00

10201343

調査研究費　　# 旅費等支出計算書　　会派分

旅行者 職氏名	三重県議会議員　　中村　欣一郎　　㊞
用途	花いっぱい運動の取り組み調査、地域活性化に関して知事面談
日程 及び 行き先	平成　28　年　2　月　8　日　～平成　28　年　2　月　8　日 三重　都・道・府・県　（郡）　鳥羽市・津　市・町・村 （行き先の名称）鳥羽駅前、県庁
支出内訳	1 旅費　11,000 円 （運賃等1　高速　伊勢⇔津　3,100 円） （運賃等2　伊勢二見鳥羽ライン　400 円） （運賃等3　0 円） （運賃等4　0 円） （運賃等5　0 円） （自家用車使用　30 円 × 150 km ＝ 4,500 円） （宿泊費　16,500 円 × 0 泊 ＝ 0 円） （政務雑費　3,000 円 × 1 日 ＝ 3,000 円） （加減額1　0 円） （加減額2　0 円） （加減額3　0 円） 2 付随する経費　0 円 （参加費、資料代等　0 円） （手土産代　人数 0 人　円 × 箇所 ＝　円） （その他1　）　0 円） （その他2　）　0 円） （その他3　）　0 円）

領収書No

7/8

ご利用ありがとうございます。

利用証明書

NEXCO 中日本

料金所(自)　伊勢本線
料金所(至)　津

16年 2月 8日
12時46分

通行料金　￥1，550－
(ETCｸﾚｼﾞｯﾄ)

車種　1

取扱番号
11020-89865-05119

本利用証明書は、ＥＴＣ利用照会サービスで印字されたものです。サービス内容の確認は、http://www.etc-user.jp/ にアクセスして下さい。

ご利用ありがとうございます。

利用証明書

NEXCO 中日本

料金所(自)　津
料金所(至)　伊勢本線

16年 2月 8日
19時17分

通行料金　￥1，550－
(ETCｸﾚｼﾞｯﾄ)

車種　1

取扱番号
11020-80081-33791

本利用証明書は、ＥＴＣ利用照会サービスで印字されたものです。サービス内容の確認は、http://www.etc-user.jp/ にアクセスして下さい。

ご利用ありがとうございます。

三重県道路公社

料金所では一旦停車してください。

領収書

料金所　朝熊
TEL(0596)25-2537

16年 2月 8日12時04分

車種 普通

通行料金　￥200－
(現金)

便利でお得な回数券を
ご利用ください。

三重県道路公社 津市栄町1丁目891番地
(三重県合同ビル4F)

取扱番号4905－05－00

ご利用ありがとうございます。

三重県道路公社

料金所では一旦停車してください。

領収書

料金所　朝熊
TEL(0596)25-2537

16年 2月 8日19時24分

車種 普通

通行料金　￥200－
(現金)

便利でお得な回数券を
ご利用ください。

三重県道路公社 津市栄町1丁目891番地
(三重県合同ビル4F)

取扱番号4903－03－00

10201345

調査研究費　　# 旅費等支出計算書　　会派分

旅行者 職氏名	三重県議会議員　　中村　欣一郎　　㊞
用途	いなかビジネスに関する調査
日程 及び 行き先	平成　28　年　2　月　9　日　～平成　28　年　2　月　9　日 三重　都・道・府・県　（郡）　津　市・町・村 （行き先の名称）県総合文化センター

支出内訳	1 旅費						5,990 円
	（運賃等1	ＪＲ　鳥羽→津					970 円）
	（運賃等2	近鉄　津→鳥羽					1,750 円）
	（運賃等3						0 円）
	（運賃等4						0 円）
	（運賃等5						0 円）
	（自家用車使用	30 円	×	9 km	＝		270 円）
	（宿泊費	16,500 円	×	0 泊	＝		0 円）
	（政務雑費	3,000 円	×	1 日	＝		3,000 円）
	（加減額1						0 円）
	（加減額2						0 円）
	（加減額3						0 円）
	2 付随する経費						0 円
	（参加費、資料代等						0 円）
	（手土産代　人数 0 人		円	×	箇所	＝	円）
	（その他1				）		0 円）
	（その他2				）		0 円）
	（その他3				）		0 円）

領収書No

調査研究費　　# 旅費等支出計算書　　会派分

旅行者 職氏名	三重県議会議員　　中村　欣一郎　　㊞
用途	県職員の職場提案に関する調査
日程 及び 行き先	平成　28　年　2　月　10　日　～平成　28　年　2　月　10　日 三重　都・道・府・県　（郡）　津　市・町・村 （行き先の名称）県庁講堂
支出内訳	1 旅費　7,600 円 （運賃等1　高速　伊勢⇔津　3,100 円） （運賃等2　0 円） （運賃等3　0 円） （運賃等4　0 円） （運賃等5　0 円） （自家用車使用　30 円 × 150 km ＝ 4,500 円） （宿泊費　16,500 円 × 0 泊 ＝ 0 円） （政務雑費　3,000 円 × 0 日 ＝ 0 円） （加減額1　0 円） （加減額2　0 円） （加減額3　0 円） 2 付随する経費　0 円 （参加費、資料代等　0 円） （手土産代　人数 0 人　円 × 箇所 ＝ 円） （その他1　）　0 円） （その他2　）　0 円） （その他3　）　0 円）

領収書No

2/10

ご利用ありがとうございます。

利用証明書

NEXCO 中日本

料金所(自)　伊勢本線
料金所(至)　津

16年　2月10日
13時　3分

通行料金　¥1，550－
(ETCｸﾚｼﾞｯﾄ)

車種　1

取扱番号
11021-01087-34080

本利用証明書は、ＥＴＣ利用照会サービスで印字されたものです。サービス内容の確認は、http://www.etc-user.jp/ にアクセスして下さい。

ご利用ありがとうございます。

利用証明書

NEXCO 中日本

料金所(自)　津
料金所(至)　伊勢本線

16年　2月10日
19時10分

通行料金　¥1，550－
(ETCｸﾚｼﾞｯﾄ)

車種　1

取扱番号
11021-01309-14346

本利用証明書は、ＥＴＣ利用照会サービスで印字されたものです。サービス内容の確認は、http://www.etc-user.jp/ にアクセスして下さい。

10201348

調査研究費　　# 旅費等支出計算書　　会派分

旅行者 職氏名	三重県議会議員　　中村　欣一郎　　㊞ 
用途	サミット準備状況の調査
日程 及び 行き先	平成　28　年　2　月　14　日　～平成　28　年　2　月　14　日 三重　都・道・府・県　（郡）　志摩　市・町・村 （行き先の名称）阿児アリーナ公園

支出内訳	1 旅費							4,320 円
	（運賃等1							0 円）
	（運賃等2							0 円）
	（運賃等3							0 円）
	（運賃等4							0 円）
	（運賃等5							0 円）
	（自家用車使用	30	円	×	44	km	＝	1,320 円）
	（宿泊費	16,500	円	×	0	泊	＝	0 円）
	（政務雑費	3,000	円	×	1	日	＝	3,000 円）
	（加減額1							0 円）
	（加減額2							0 円）
	（加減額3							0 円）
	2 付随する経費							0 円
	（参加費、資料代等							0 円）
	（手土産代　人数 0 人		円	×		箇所	＝	円）
	（その他1					）		0 円）
	（その他2					）		0 円）
	（その他3					）		0 円）

領収書No

調査研究費　　**旅費等支出計算書**　　会派分

旅行者 職氏名	三重県議会議員　　中村　欣一郎　　㊞
用途	サミットの地元への説明状況の調査
日程 及び 行き先	平成　28　年　2　月　15　日　～平成　28　年　2　月　15　日 三重　都・道・府・県　（郡）　志摩　市・町・村 （行き先の名称）ホテルみち潮
支出内訳	1 旅費　4,380 円 （運賃等1　0 円） （運賃等2　0 円） （運賃等3　0 円） （運賃等4　0 円） （運賃等5　0 円） （自家用車使用　30 円 × 46 km ＝ 1,380 円） （宿泊費　16,500 円 × 0 泊 ＝ 0 円） （政務雑費　3,000 円 × 1 日 ＝ 3,000 円） （加減額1　0 円） （加減額2　0 円） （加減額3　0 円） 2 付随する経費　0 円 （参加費、資料代等　0 円） （手土産代　人数 0 人　円 × 箇所 ＝ 円） （その他1　）　0 円） （その他2　）　0 円） （その他3　）　0 円）

領収書No

10201350

調査研究費　　# 旅費等支出計算書　　会派分

旅行者 職氏名	三重県議会議員　　中村　欣一郎　　印
用途	リノベーションまちづくりに関する調査
日程 及び 行き先	平成　28　年　2　月　16　日　～平成　28　年　2　月　17　日 福岡　都・道・府・県　（郡）　北九州　市・町・村 （行き先の名称）タンガテーブル、魚町商店街
支出内訳	1 旅費　58,570 円 （運賃等1　近鉄　鳥羽⇔難波　7,300 円） （運賃等2　ＪＲ　新大阪⇔小倉　28,500 円） （運賃等3　0 円） （運賃等4　0 円） （運賃等5　0 円） （自家用車使用　30 円 × 9 km ＝ 270 円） （宿泊費　16,500 円 × 1 泊 ＝ 16,500 円） （政務雑費　3,000 円 × 2 日 ＝ 6,000 円） （加減額1　0 円） （加減額2　0 円） （加減額3　0 円） 2 付随する経費　3,000 円 （参加費、資料代等　0 円） （手土産代　人数 1 人　1,500 円 × 2 箇所 ＝ 3,000 円） （その他1　）　0 円） （その他2　）　0 円） （その他3　）　0 円）

領収書No

第１３号様式（第９条第２項第２号関係）

政務活動報告書

会派名 代表者名	山本　勝 自民党　　印
旅行者 職氏名	三重県議会議員　　中村欣一郎　　印
日程 及び 行き先	平成２８年２月１６日～１７日（１泊２日） 福岡県北九州市
目的	リノベーションまちづくりと若年層献血の先進事例の調査のため
経費内訳	別紙「旅費等支出計算書」のとおり
概要等	２月１６日 福岡県赤十字血液センター（献血ルーム魚町銀天街）にて、採血の後、これまで福岡県が取り組んできた若年層献血率をアップさせる工夫等を担当者に話を伺う リノベーションされたゲストハウス「タンガテーブル」にて支配人より稼働率、客層などオープン以来の現況について話を伺う。 ２月１７日 タンガテーブルのロビーにて北九州市産業経済局の担当者より、リノベーションまちづくりに舵を切ったきっかけ、関わった人々、持続する仕組み、全国的な反響などについて話を伺う。 その後、まちへ出てリノベーション物件を案内してもらい、現地にて関係者からも直接話を聴かせてもらう。 案内いただいた物件は、中屋ビル（メルカトール三番街、ポポラーと三番街、ビッコロ三番街）、サンロード商店街、秘密基地など

10201352

（参考様式第２）

宿　泊　証　明　書

宿泊者氏名	中村 欣一郎
宿　泊　日	2016 年 2 月 16 日から 1 泊

上記のとおり宿泊したことを証明します。

2016年 2 月 17 日

宿泊施設名 タンがテーブル [redacted]

※　上記様式は、政務調査用務で宿泊を要した場合に、宿泊先で発行を依頼し、旅費等支出計算に添付するものとする。

※　宿泊先で同様の内容が記載された宿泊先所定の証明書がある場合は、それをもって代えることができる。

領　収　書

№ 018215

中村欣一郎 殿

金　額				¥3,000

但　おみやげ代

上記金額確かに領収致しました

平成28年2月15日

印紙

現　金	✓
小切手	
約　手	
振　込	
相　殺	

伊勢えび
珍味 土産物 卸
有限会社 [illegible]
三重県鳥羽市小浜町300-22
TEL〈0599〉25-5201代
FAX〈0599〉25-3962

10201354

調査研究費　　**旅費等支出計算書**　　会派分

旅行者 職氏名	三重県議会議員　　中村　欣一郎　　㊞
用途	地方創生ベンチャーに関する調査
日程 及び 行き先	平成　28　年　2　月　20　日　～平成　28　年　2　月　20　日 三重　都・道・府・県　（郡）　四日市　市・町・村 （行き先の名称）四日市都ホテル
支出内訳	1　旅費　6,820　円 （運賃等1　近鉄　鳥羽→四日市　2,550　円） （運賃等2　近鉄　四日市→津　1,000　円） （運賃等3　0　円） （運賃等4　0　円） （運賃等5　0　円） （自家用車使用　30　円　×　9　km　＝　270　円） （宿泊費　16,500　円　×　0　泊　＝　0　円） （政務雑費　3,000　円　×　1　日　＝　3,000　円） （加減額1　0　円） （加減額2　0　円） （加減額3　0　円） 2　付随する経費　0　円 （参加費、資料代等　0　円） （手土産代　人数　0　人　円　×　箇所　＝　円） （その他1　）　0　円） （その他2　）　0　円） （その他3　）　0　円）

領収書No

10201355

調査研究費　　**旅費等支出計算書**　　会派分

旅行者 職氏名	三重県議会議員　　中村　欣一郎　　㊞
用途	市町対抗駅伝に関する調査
日程 及び 行き先	平成　28　年　2　月　21　日　～平成　28　年　2　月　21　日 三重　都・道・府・県　（郡）　松阪　市・町・村 （行き先の名称）駅伝コース沿道
支出内訳	1 旅費　5,160 円 （運賃等1　0 円） （運賃等2　0 円） （運賃等3　0 円） （運賃等4　0 円） （運賃等5　0 円） （自家用車使用　30 円 × 72 km ＝ 2,160 円） （宿泊費　16,500 円 × 0 泊 ＝ 0 円） （政務雑費　3,000 円 × 1 日 ＝ 3,000 円） （加減額1　0 円） （加減額2　0 円） （加減額3　0 円） 2 付随する経費　0 円 （参加費、資料代等　0 円） （手土産代　人数 0 人　円 × 箇所 ＝ 円） （その他1　）　0 円） （その他2　）　0 円） （その他3　）　0 円）

領収書No

10201356

調査研究費　　# 旅費等支出計算書　　会派分

旅行者 職氏名	三重県議会議員　　中村　欣一郎　　㊞
用途	伊勢湾の貧酸素に関する調査
日程 及び 行き先	平成　28　年　2　月　22　日　～平成　28　年　2　月　22　日 三重　都・道・府・県　（郡）　四日市　市・町・村 （行き先の名称）四日市大学
支出内訳	1 旅費　14,150 円 （運賃等1　高速　伊勢→四日市東　2,710 円） （運賃等2　高速　津→伊勢　1,550 円） （運賃等3　伊勢二見鳥羽ライン　200 円） （運賃等4　0 円） （運賃等5　0 円） （自家用車使用　30 円 × 223 km ＝ 6,690 円） （宿泊費　16,500 円 × 0 泊 ＝ 0 円） （政務雑費　3,000 円 × 1 日 ＝ 3,000 円） （加減額1　0 円） （加減額2　0 円） （加減額3　0 円） 2 付随する経費　0 円 （参加費、資料代等　0 円） （手土産代　人数 0 人　円 × 箇所 ＝　円） （その他1　）　0 円） （その他2　）　0 円） （その他3　）　0 円）

領収書No

2/22

ご利用ありがとうございます。

利用証明書

NEXCO 中日本

料金所(自)　伊勢本線
料金所(至)　四日市東

16年　2月22日
9時40分

通行料金　￥2,710－
(ETCｸﾚｼﾞｯﾄ)

車種　1

取扱番号
11022-20911-39326

本利用証明書は、ＥＴＣ利用照会サービスで印字されたものです。サービス内容の確認は、http://www.etc-user.jp/ にアクセスして下さい。

ご利用ありがとうございます。

利用証明書

NEXCO 中日本

料金所(自)　津
料金所(至)　伊勢本線

16年　2月22日
16時57分

通行料金　￥1,550－
(ETCｸﾚｼﾞｯﾄ)

車種　1

取扱番号
11022-21151-83383

本利用証明書は、ＥＴＣ利用照会サービスで印字されたものです。サービス内容の確認は、http://www.etc-user.jp/ にアクセスして下さい。

ご利用ありがとうございます。

三重県道路公社

料金所では一旦停車してください。

領収書

料金所　朝熊
TEL(0596)25-2537

16年　2月22日　8時21分

車種　普通

通行料金　￥200－
(現金)

便利でお得な回数券を
ご利用ください。

三重県道路公社　津市栄町1丁目891番地
(三重県合同ビル4F)

取扱番号4905－05－00

10201358

調査研究費　　**旅費等支出計算書**　　会派分

旅行者 職氏名	三重県議会議員　　中村　欣一郎　　㊞
用途	防災ボランティアに関する調査
日程 及び 行き先	平成　28　年　3　月　3　日　～平成　28　年　3　月　3　日 三重　　都・道・府・県　　（郡）　伊勢　　市・町・村 （行き先の名称）サンヨーバルブ
支出内訳	1 旅費　4,200 円 （運賃等1　0 円） （運賃等2　0 円） （運賃等3　0 円） （運賃等4　0 円） （運賃等5　0 円） （自家用車使用　30 円 × 40 km ＝ 1,200 円） （宿泊費　16,500 円 × 0 泊 ＝ 0 円） （政務雑費　3,000 円 × 1 日 ＝ 3,000 円） （加減額1　0 円） （加減額2　0 円） （加減額3　0 円） 2 付随する経費　0 円 （参加費、資料代等　0 円） （手土産代　人数 0 人　円 × 箇所 ＝ 円） （その他1　）　0 円） （その他2　）　0 円） （その他3　）　0 円）

領収書No

10201359

調査研究費　　**旅費等支出計算書**　　会派分

旅行者 職氏名	三重県議会議員　　中村　欣一郎　　㊞
用途	東日本大震災に関する調査・高校生起業に関する調査
日程 及び 行き先	平成　28　年　3　月　11　日　～平成　28　年　3　月　11　日 三重　都・道・府・県　（郡）　津市・鳥羽　市・町・村 （行き先の名称）県庁講堂・クッカーニャ
支出内訳	1 旅費　11,000 円 （運賃等1　高速　伊勢⇔津　3,100 円） （運賃等2　伊勢二見鳥羽ライン　往復　400 円） （運賃等3　0 円） （運賃等4　0 円） （運賃等5　0 円） （自家用車使用　30 円 × 150 km ＝ 4,500 円） （宿泊費　16,500 円 × 0 泊 ＝ 0 円） （政務雑費　3,000 円 × 1 日 ＝ 3,000 円） （加減額1　0 円） （加減額2　0 円） （加減額3　0 円） 2 付随する経費　0 円 （参加費、資料代等　0 円） （手土産代　人数 0 人　円 × 箇所 ＝　円） （その他1　）　0 円） （その他2　）　0 円） （その他3　）　0 円）

領収書No

3/11

ご利用ありがとうございます。

利用証明書

NEXCO 中日本

料金所(自)　伊勢本線
料金所(至)　津

16年　3月11日
12時46分

通行料金　￥1，550－
(ETCｸﾚｼﾞｯﾄ)

車種　1

取扱番号
11031-17414-83273

本利用証明書は、ETC利用照会サービスで印字されたものです。サービス内容の確認は、http://www.etc-user.jp/ にアクセスして下さい。

ご利用ありがとうございます。

利用証明書

NEXCO 中日本

料金所(自)　津
料金所(至)　伊勢本線

16年　3月11日
16時　5分

通行料金　￥1，550－
(ETCｸﾚｼﾞｯﾄ)

車種　1

取扱番号
11031-17534-93376

本利用証明書は、ETC利用照会サービスで印字されたものです。サービス内容の確認は、http://www.etc-user.jp/ にアクセスして下さい。

ご利用ありがとうございます。

三重県道路公社

料金所では一旦停車してください。

領収書

料金所　朝熊
TEL(0596)25-2537

16年　3月11日11時57分

車種　普通

通行料金　￥200－
(現金)

便利でお得な回数券を
ご利用ください。

三重県道路公社　津市栄町1丁目891番地
(三重県合同ビル4F)

取扱番号4905－05－00

ご利用ありがとうございます。

三重県道路公社

料金所では一旦停車してください。

領収書

料金所　朝熊
TEL(0596)25-2537

16年　3月11日16時12分

車種　普通

通行料金　￥200－
(現金)

便利でお得な回数券を
ご利用ください。

三重県道路公社　津市栄町1丁目891番地
(三重県合同ビル4F)

取扱番号4903－03－00

10201361

調査研究費　　**旅費等支出計算書**　　会派分

旅行者 職氏名	三重県議会議員　**中村　欣一郎**　印
用途	高校生起業に関する調査
日程 及び 行き先	平成　28　年　3　月　12　日　～平成　28　年　3　月　12　日 三重　都・道・府・県　（郡）　鈴鹿　市・町・村 （行き先の名称）鈴鹿大学
支出内訳	1 旅費　10,100 円 （運賃等1　高速　玉城→津　910 円） （運賃等2　高速　津→伊勢　1,090 円） （運賃等3　0 円） （運賃等4　0 円） （運賃等5　0 円） （自家用車使用　30 円 × 170 km ＝ 5,100 円） （宿泊費　16,500 円 × 0 泊 ＝ 0 円） （政務雑費　3,000 円 × 1 日 ＝ 3,000 円） （加減額1　0 円） （加減額2　0 円） （加減額3　0 円） 2 付随する経費　0 円 （参加費、資料代等　0 円） （手土産代　人数 0 人　円 × 箇所 ＝　円） （その他1　）　0 円） （その他2　）　0 円） （その他3　）　0 円）

領収書No

10201362

3/12

ご利用ありがとうございます。

利用証明書

NEXCO 中日本

料金所(自)　玉城
料金所(至)　津

16年 3月12日
11時37分

割引前料金	￥1，300－
割引△	￥390－
通行料金	￥910－
(ETCｸﾚｼﾞｯﾄ)	

車種　1

取扱番号
11031-28080-32029

本利用証明書は、ＥＴＣ利用照会サービスで印字されたものです。サービス内容の確認は、http://www.etc-user.jp/ にアクセスして下さい。

019

ご利用ありがとうございます。

利用証明書

NEXCO 中日本

料金所(自)　津
料金所(至)　伊勢本線

16年 3月12日
17時43分

割引前料金	￥1，550－
割引△	￥460－
通行料金	￥1，090－
(ETCｸﾚｼﾞｯﾄ)	

車種　1

取扱番号
11031-28331-00627

本利用証明書は、ＥＴＣ利用照会サービスで印字されたものです。サービス内容の確認は、http://www.etc-user.jp/ にアクセスして下さい。

019

調査研究費　　**旅費等支出計算書**　　会派分

旅行者 職氏名	三重県議会議員　　中村　欣一郎　　㊞
用途	伊勢湾再生に関する調査
日程 及び 行き先	平成　28　年　3　月　19　日　～平成　28　年　3　月　19　日 三重　都・道・府・県　（郡）　津　市・町・村 （行き先の名称）県立博物館
支出内訳	1 旅費　9,940 円 （運賃等1　高速　伊勢⇔津　2,180 円） （運賃等2　伊勢二見鳥羽ライン　片道　200 円） （運賃等3　0 円） （運賃等4　0 円） （運賃等5　0 円） （自家用車使用　30 円 × 152 km ＝ 4,560 円） （宿泊費　16,500 円 × 0 泊 ＝ 0 円） （政務雑費　3,000 円 × 1 日 ＝ 3,000 円） （加減額1　0 円） （加減額2　0 円） （加減額3　0 円） 2 付随する経費　0 円 （参加費、資料代等　0 円） （手土産代　人数 0 人　円 × 箇所 ＝　円） （その他1　）　0 円） （その他2　）　0 円） （その他3　）　0 円）

領収書No

3/19

ご利用ありがとうございます。

利　用　証　明　書

NEXCO 中日本

料金所(自)　伊勢本線
料金所(至)　津

１６年　３月１９日
１２時５７分

割引前料金	￥１，５５０－
割引△	￥４６０－
通行料金 (ETCｸﾚｼﾞｯﾄ)	￥１，０９０－

車種　１

取扱番号
11031-96035-96330

本利用証明書は、ＥＴＣ利用照会サービスで印字されたものです。サービス内容の確認は、http://www.etc-user.jp/ にアクセスして下さい。

019

ご利用ありがとうございます。

利　用　証　明　書

NEXCO 中日本

料金所(自)　津
料金所(至)　伊勢本線

１６年　３月１９日
１９時　７分

割引前料金	￥１，５５０－
割引△	￥４６０－
通行料金 (ETCｸﾚｼﾞｯﾄ)	￥１，０９０－

車種　１

取扱番号
11031-96310-45391

本利用証明書は、ＥＴＣ利用照会サービスで印字されたものです。サービス内容の確認は、http://www.etc-user.jp/ にアクセスして下さい。

019

ご利用ありがとうございます。

三重県道路公社

料金所では一旦停車してください。

領　収　書

料金所　朝　熊
TEL (0596) 25-2537

１６年　３月１９日１２時２３分
車種　普通

通行料金　￥２００－
(現金)

便利でお得な回数券を
ご利用ください。

三重県道路公社　津市栄町１丁目８９１番地
(三重県合同ビル４Ｆ)

取扱番号２６６６－０６－００

10201365

調査研究費　　**旅費等支出計算書**　　会派分

旅行者 職氏名	三重県議会議員　　中村　欣一郎　　㊞
用途	アートによる地域おこしの調査、ジュニアサミットの進展に関する調査
日程 及び 行き先	平成　28　年　3　月　20　日　～平成　28　年　3　月　20　日 三重　都・道・府・県　北牟婁　（郡）紀伊長島町・鳥羽 市・町・村 （行き先の名称）くまの古道美術展、海の博物館

支出内訳							
1 旅費							10,100 円
（運賃等1	高速　伊勢⇔大紀						2,220 円）
（運賃等2	伊勢二見鳥羽ライン　片道						200 円）
（運賃等3							0 円）
（運賃等4							0 円）
（運賃等5							0 円）
（自家用車使用	30 円	×	156 km	=			4,680 円）
（宿泊費	16,500 円	×	0 泊	=			0 円）
（政務雑費	3,000 円	×	1 日	=			3,000 円）
（加減額1							0 円）
（加減額2							0 円）
（加減額3							0 円）
2 付随する経費							0 円
（参加費、資料代等							0 円）
（手土産代　人数 0 人		円	×	箇所	=		円）
（その他1				）			0 円）
（その他2				）			0 円）
（その他3				）			0 円）

領収書No

10201366

3/20

ご利用ありがとうございます。

利用証明書

NEXCO 中日本

料金所(自)　伊勢本線
料金所(至)　大紀本線

16年 3月20日
13時19分

割引前料金	¥1，590－
割引△	¥480－
通行料金	¥1，110－
(ETCｸﾚｼﾞｯﾄ)	

車種　1

取扱番号
11032-06864-60857

本利用証明書は、ＥＴＣ利用照会サービスで印字されたものです。サービス内容の確認は、http://www.etc-user.jp/ にアクセスして下さい。

019

ご利用ありがとうございます。

利用証明書

NEXCO 中日本

料金所(自)　大紀本線
料金所(至)　伊勢本線

16年 3月20日
18時 9分

割引前料金	¥1，590－
割引△	¥480－
通行料金	¥1，110－
(ETCｸﾚｼﾞｯﾄ)	

車種　1

取扱番号
11032-07096-87650

本利用証明書は、ＥＴＣ利用照会サービスで印字されたものです。サービス内容の確認は、http://www.etc-user.jp/ にアクセスして下さい。

019

ご利用ありがとうございます。

三重県道路公社

料金所では一旦停車してください。

領収書

料金所　朝熊
TEL(0596)25-2537

16年 3月20日12時41分
車種 普通

通行料金　¥200－
(現金)

便利でお得な回数券を
ご利用ください。

三重県道路公社 津市栄町1丁目891番地
(三重県合同ビル4F)

取扱番号2666-06-00

10201367

調査研究費　　**旅費等支出計算書**　　会派分

旅行者 職氏名	三重県議会議員　　中村　欣一郎　　㊞
用途	災害時の企業支援に関する調査
日程 及び 行き先	平成　28　年　3　月　21　日　～平成　28　年　3　月　21　日 愛知　都・道・府・県　（郡）　刈谷　市・町・村 （行き先の名称）デンソー
支出内訳	1 旅費　10,150 円 （運賃等1　近鉄　鳥羽⇔名古屋　6,060 円） （運賃等2　ＪＲ　名古屋⇔刈谷　820 円） （運賃等3　0 円） （運賃等4　0 円） （運賃等5　0 円） （自家用車使用　30 円 × 9 km ＝ 270 円） （宿泊費　16,500 円 × 0 泊 ＝ 0 円） （政務雑費　3,000 円 × 1 日 ＝ 3,000 円） （加減額1　0 円） （加減額2　0 円） （加減額3　0 円） 2 付随する経費　0 円 （参加費、資料代等　0 円） （手土産代　人数 0 人　円 × 箇所 ＝ 円） （その他1　）　0 円） （その他2　）　0 円） （その他3　）　0 円）

領収書No

調査研究費　　**旅費等支出計算書**　　会派分

旅行者 職氏名	三重県議会議員　　中村　欣一郎　　㊞
用途	高レベル放射性廃棄物の処分に関する調査
日程 及び 行き先	平成　28　年　3　月　23　日　～平成　28　年　3　月　23　日 愛知　都・道・府・県　（郡）　瑞浪　市・町・村 （行き先の名称）超深地層研究所
支出内訳	1 旅費　11,270 円 （運賃等1　近鉄　鳥羽⇔名古屋　6,060 円） （運賃等2　ＪＲ　名古屋⇔瑞浪　1,940 円） （運賃等3　0 円） （運賃等4　0 円） （運賃等5　0 円） （自家用車使用　30 円 × 9 km ＝ 270 円） （宿泊費　16,500 円 × 0 泊 ＝ 0 円） （政務雑費　3,000 円 × 1 日 ＝ 3,000 円） （加減額1　0 円） （加減額2　0 円） （加減額3　0 円） 2 付随する経費　0 円 （参加費、資料代等　0 円） （手土産代　人数 0 人　円 × 箇所 ＝　円） （その他1　）　0 円） （その他2　）　0 円） （その他3　）　0 円）

領収書No

調査研究費

旅費等支出計算書

会派分

旅行者 職氏名	三重県議会議員　中村　欣一郎　㊞							
用途	献血の啓蒙活動に関する調査							
日程 及び 行き先	平成　28　年　3　月　27　日　～平成　28　年　3　月　27　日 三重　都・道・府・県　（郡）　松阪　市・町・村 （行き先の名称）ショッピングセンターマーム（キッズ献血）							
支出内訳	1　旅費						5,700	円
	（運賃等1						0	円）
	（運賃等2						0	円）
	（運賃等3						0	円）
	（運賃等4						0	円）
	（運賃等5						0	円）
	（自家用車使用	30	円	×	90 km	＝	2,700	円）
	（宿泊費	16,500	円	×	0 泊	＝	0	円）
	（政務雑費	3,000	円	×	1 日	＝	3,000	円）
	（加減額1						0	円）
	（加減額2						0	円）
	（加減額3						0	円）
	2　付随する経費						0	円
	（参加費、資料代等						0	円）
	（手土産代　人数 0 人		円	×	箇所	＝		円）
	（その他1				）		0	円）
	（その他2				）		0	円）
	（その他3				）		0	円）

領収書No

調査研究費　　**旅費等支出計算書**　　会派分

旅行者 職氏名	三重県議会議員　　中村　欣一郎　　印
用途	サミット準備の進捗状況に関する調査
日程 及び 行き先	平成　28　年　3　月　29　日　～平成　28　年　3　月　29　日 三重　都・道・府・県　（郡）　津　市・町・村 （行き先の名称）県庁講堂
支出内訳	1 旅費　3,770 円 （運賃等1　近鉄　鳥羽⇔津　3,500 円） （運賃等2　0 円） （運賃等3　0 円） （運賃等4　0 円） （運賃等5　0 円） （自家用車使用　30 円 × 9 km ＝ 270 円） （宿泊費　16,500 円 × 0 泊 ＝ 0 円） （政務雑費　3,000 円 × 0 日 ＝ 0 円） （加減額1　0 円） （加減額2　0 円） （加減額3　0 円） 2 付随する経費　0 円 （参加費、資料代等　0 円） （手土産代　人数 0 人　円 × 箇所 ＝ 円） （その他1　）　0 円） （その他2　）　0 円） （その他3　）　0 円）

領収書No

10201371

調査研究費　　**旅費等支出計算書**　　会派分

旅行者 職氏名	三重県議会議員　　中森　博文　　印							
用途	建築振興関係者との意見交換							
日程 及び 行き先	平成　27　年　5　月　9　日　～平成　27　年　5　月　9　日 三重　都・道・府・県　（郡）　伊賀　市・町・村 （行き先の名称）サンピア伊賀会議室							
支出内訳	1 旅費						4,080	円
	（運賃等1						0	円）
	（運賃等2						0	円）
	（運賃等3						0	円）
	（運賃等4						0	円）
	（運賃等5						0	円）
	（自家用車使用	30	円	×	36 km	＝	1,,080	円）
	（宿泊費	16,500	円	×	0 泊	＝	0	円）
	（政務雑費	3,000	円	×	1 日	＝	3,000	円）
	（加減額1						0	円）
	（加減額2						0	円）
	（加減額3						0	円）
	2 付随する経費						0	円
	（参加費、資料代等						0	円）
	（手土産代　人数 0 人		円	×	箇所	＝		円）
	（その他1				）		0	円）
	（その他2				）		0	円）
	（その他3				）		0	円）

領収書No

10201372

調査研究費　　**旅費等支出計算書**　　会派分

旅行者 職氏名	三重県議会議員　　中森　博文　　印							
用途	スポーツに関する政務調査、伊賀建設事務所ヒアリング							
日程 及び 行き先	平成　27　年　5　月　15　日　～平成　27　年　5　月　15　日 三重　都・道・府・県　（郡）　名張・伊賀　市・町・村 （行き先の名称）・名張市陸上競技場、伊賀建設事務所							
支出内訳	1 旅費						4,260	円
	（運賃等1						0	円）
	（運賃等2						0	円）
	（運賃等3						0	円）
	（運賃等4						0	円）
	（運賃等5						0	円）
	（自家用車使用	30	円	×	42	km ＝	1,260	円）
	（宿泊費	16,500	円	×	0	泊 ＝	0	円）
	（政務雑費	3,000	円	×	1	日 ＝	3,000	円）
	（加減額1						0	円）
	（加減額2						0	円）
	（加減額3						0	円）
	2 付随する経費						0	円
	（参加費、資料代等						0	円）
	（手土産代　人数 0 人		円	×		箇所 ＝		円）
	（その他1					）	0	円）
	（その他2					）	0	円）
	（その他3					）	0	円）

領収書No

10201373

調査研究費　　**旅費等支出計算書**　　会派分

旅行者 職氏名	三重県議会議員　　中森　博文　　印
用途	三重県環境整備事業についての意見交換会
日程 及び 行き先	平成　27　年　5　月　19　日　～平成　27　年　5　月　19　日 三重　都・道・府・県　（郡）　津　市・町・村 （行き先の名称）ホテルグリーンパーク津
支出内訳	1 旅費　3,000 円 （運賃等1　0 円） （運賃等2　0 円） （運賃等3　0 円） （運賃等4　0 円） （運賃等5　0 円） （自家用車使用　30 円 × km ＝　0 円） （宿泊費　16,500 円 × 0 泊 ＝　0 円） （政務雑費　3,000 円 × 1 日 ＝　3,000 円） （加減額1　0 円） （加減額2　0 円） （加減額3　0 円） 2 付随する経費　0 円 （参加費、資料代等　0 円） （手土産代　人数 0 人　円 × 箇所 ＝　円） （その他1　）　0 円） （その他2　）　0 円） （その他3　）　0 円）

領収書No

10201374

調査研究費　　**旅費等支出計算書**　　会派分

旅行者 職氏名	三重県議会議員　　中森　博文　　㊞
用途	三重県移住支援に関する政務調査、ふるさと創生政策等政務調査
日程 及び 行き先	平成　27　年　5　月　19　日　～平成　27　年　5　月　20　日 東京　都・道・府・県　（郡）　千代田・江東　市・町・村 （行き先の名称）ふるさと回帰支援センター、東京ビッグサイト
支出内訳	1 旅費　53,770 円 （運賃等1　近鉄：津⇒名古屋（往路）　1,910 円） （運賃等2　新幹線：名古屋⇔東京（往復）　29,360 円） （運賃等3　近鉄：名古屋⇒名張（復路）　3,000 円） （運賃等4　0 円） （運賃等5　0 円） （自家用車使用　30 円 × km ＝ 0 円） （宿泊費　16,500 円 × 1 泊 ＝ 16,500 円） （政務雑費　3,000 円 × 1 日 ＝ 3,000 円） （加減額1　0 円） （加減額2　0 円） （加減額3　0 円） 2 付随する経費　0 円 （参加費、資料代等　0 円） （手土産代　人数 0 人　円 × 箇所 ＝　円） （その他1　）　0 円） （その他2　）　0 円） （その他3　）　0 円）

領収書No

第13号様式(第9条第2項第2号関係)

政務活動報告書

会派名 代表者名	自民党　　三重県議会議員　山本 勝
旅行者 職氏名	三重県議会議員　中森博文
日程 及び 行き先	調査日程：平成 27年 5月　19日　～ 20日 調査先：ふるさと回帰支援センター（東京都千代田区有楽町東京交通会館） 東京ビックサイト（東京都江東区有明3-11-1）
目的	ふるさと創生政策等政務調査
経費内訳	別添「旅費等支出計算書」のとおり
概要等	◎ 政務活動の内容 午前中議事堂にて公務、津市内で別途政務活動午後2時終了後上京。 （5月19日午後5時30分～6時30分） 有楽町の東京交通会館において、「認定NPO法人ふるさと回帰支援センター」の、**三重県への移住支援コーナー**を訪問した。 相談窓口の染谷相談員から、ふるさと回帰支援センターの概要、開設からの活動の内容などを聴取し、三重県の取組について意見交換した。 連日の政務活動のため宿泊。 （5月20日午前9時～12時） 東京ビックサイト西館において開催の**「自治体総合フェアー2015」**を訪問した。三重県立四日市高校ご出身の前総務省自治財政局長 椎川 忍 実行委員長の記念講演を拝聴し、**「地方創生の課題と地域力創造のポイント」**について意見交換した。 また、開催中の「自治体総合フェアー」の会場において、各展示開催者らと、来場者の反響や評価、イベント取組課題など意見交換した。 ◎ 政務活動の考察 今回の調査及び要請した内容については、会派に報告するとともに、会派代表質問、議員一般質問、各委員会での質問などを通して、県当局の見解を質すとともに、政策提言や意見具申などの取り組みの参考とする。

10201376

日経自発第 150001P号
平成 27 年 4 月 8 日

都道府県・市・区議会
議会事務局長　様

一般社団法人日本経営協会
自治体総合フェア事務局
(公印省略)

「自治体総合フェア 2015」展示会ご招待状とカンファレンスご案内について
(ご来場のお願い)

拝啓　時下ますますご清祥のこととお慶び申しあげます。本会諸事業に関しましては、平素よりご支援・ご協力を賜り誠にありがとうございます。

本会は、昭和 24 年に創立以来、自治体・民間企業の経営効率化を推進する活動を続けております。特に、行政の効率化や管理改善に関する事業を全国で展開し、研修による人材育成、診断、行政管理講座の開催など、各分野にわたる活動を行って参りました。

その事業の一環として、自治体経営・業務の効率化・行政サービスの向上を推進し、地域住民が真に豊かさを実感できる魅力ある地域社会の実現を目的とした専門展示会「自治体総合フェア」を平成 9 年に第 1 回を開催し、今回で第 19 回目を迎えます。本年は、5 月 20 日(水)～22 日(金)・東京ビッグサイトにて「安心と活力ある地域社会の実現～協働・情報・減災～」をテーマに、「自治体総合フェア 2015」を開催いたします。

つきましては、「自治体総合フェア 2015　展示会来場のご案内 (招待券 2 枚付)」を同封させていただきます。公務ご多忙とは存じますが、この機会に是非ご来場、および貴議会の議員の皆様へご案内をいただきたく、何卒ご高配のほどお願い申しあげます。

なお、カンファレンスご受講の場合は、同封の「来場のご案内　FAX 受講申込書」または「ホームページカンファレンス申込」による事前登録が必要となります。また、招待状の追加の場合は下記「追加希望書」を返信いただくか(5 月 8 日迄)または「ホームページ来場者事前登録」よりお願いいたします。

公務ご多忙な折、書面をもってのご案内にて恐れ入りますが、是非皆様のご来場を心よりお待ちしております。

敬　具

記

名　　称：自治体総合フェア 2015　(URL：http://www.noma.or.jp/lgf/)
テ ー マ：安心と活力ある地域社会の実現～協働・情報・減災～
会　　期：平成２７年（２０１５年）５月２０日（水）～２２日（金）・３日間
会　　場：東京ビッグサイト・西展示棟西３ホール　東京都江東区有明３－１１－１
主　　催：一般社団法人日本経営協会
【お問合せ先】一般社団法人日本経営協会　自治体総合フェア事務局　担当:福岡・武井
東京本部：〒151-8538　東京都渋谷区千駄ヶ谷 3-11-8
TEL:03-3403-1338　FAX:03-3403-5716　E-mail: lgf@noma.or.jp
URL:http://www.noma.or.jp/lgf/　*ホームページから来場登録やカンファレンス申込も可能です。

＜lgf@noma.or.jp／FAX０３－３４０３－５７１６＞ 日本経営協会 自治体総合フェア事務局行 5/8迄
□展示会招待状セット　追加希望　1 セット　(締切日前でも無くなりましたら終了させていただきます。)

団体名	三重県議会		
所属・役職	三重県議会議員	氏名	中森博文
所在地	〒 518-0603 名張市西原町 2685-1		
TEL	0595-65-0298		
e-mail	hirofumi@nava21.ne.jp		

10201377

（参考様式第１）

宿　泊　証　明　書

宿泊者氏名	中森博文　様
宿　泊　日	2015　年　5　月　19　日から　　1　泊

上記のとおり宿泊したことを証明します。

2015年　5　月　20　日

宿泊施設名　アパヴィラホテル〈赤坂見附〉[redacted]

※　上記様式は、政務活動用務で宿泊を要した場合に、宿泊先で発行を依頼し、旅費等支出計算書に添付するものとする。

※　宿泊先で同様の内容が記載された宿泊先所定の証明書がある場合は、それをもって代えることができる。

調査研究費　　**旅費等支出計算書**　　会派分

旅行者 職氏名	三重県議会議員　　中森　博文　　㊞
用途	名張市行政要望ヒアリング
日程 及び 行き先	平成　27　年　5　月　22　日　～平成　27　年　5　月　22　日 三重　　都・道・府・県　　（郡）　　名張　　市・町・村 （行き先の名称）名張市役所
支出内訳	1 旅費　　3,180 円 （運賃等1　　0 円） （運賃等2　　0 円） （運賃等3　　0 円） （運賃等4　　0 円） （運賃等5　　0 円） （自家用車使用　　30 円 × 6 km ＝ 180 円） （宿泊費　　16,500 円 × 0 泊 ＝ 0 円） （政務雑費　　3,000 円 × 1 日 ＝ 3,000 円） （加減額1　　0 円） （加減額2　　0 円） （加減額3　　0 円） 2 付随する経費　　0 円 （参加費、資料代等　　0 円） （手土産代　　人数 0 人　　円 × 箇所 ＝　　円） （その他1　　）　　0 円） （その他2　　）　　0 円） （その他3　　）　　0 円）

領収書No

10201379

調査研究費　　**旅費等支出計算書**　　会派分

旅行者 職氏名	三重県議会議員　　中森　博文　　㊞
用途	障がい者福祉関係役員との意見交換
日程 及び 行き先	平成　27　年　5　月　24　日　～平成　27　年　5　月　24　日 三重　都・道・府・県　（郡）　名張　市・町・村 （行き先の名称）名張育成園
支出内訳	1 旅費　3,060 円 （運賃等1　0 円） （運賃等2　0 円） （運賃等3　0 円） （運賃等4　0 円） （運賃等5　0 円） （自家用車使用　30 円 × 2 km ＝ 60 円） （宿泊費　16,500 円 × 0 泊 ＝ 0 円） （政務雑費　3,000 円 × 1 日 ＝ 3,000 円） （加減額1　0 円） （加減額2　0 円） （加減額3　0 円） 2 付随する経費　0 円 （参加費、資料代等　0 円） （手土産代　人数 0 人　円 × 箇所 ＝　円） （その他1　）　0 円） （その他2　）　0 円） （その他3　）　0 円）

領収書No

10201380

調査研究費　　**旅費等支出計算書**　　会派分

旅行者 職氏名	三重県議会議員　　中森　博文　　㊞
用途	ＪＡ関係者との意見交換
日程 及び 行き先	平成　27　年　6　月　8　日　～平成　27　年　6　月　8　日 三重　都・道・府・県　（郡）　津　市・町・村 （行き先の名称）はな房会議室
支出内訳	1 旅費　3,000 円 （運賃等1　0 円） （運賃等2　0 円） （運賃等3　0 円） （運賃等4　0 円） （運賃等5　0 円） （自家用車使用　30 円 × km ＝ 0 円） （宿泊費　16,500 円 × 0 泊 ＝ 0 円） （政務雑費　3,000 円 × 1 日 ＝ 3,000 円） （加減額1　0 円） （加減額2　0 円） （加減額3　0 円） 2 付随する経費　0 円 （参加費、資料代等　0 円） （手土産代　人数 0 人　円 × 箇所 ＝ 円） （その他1　）　0 円） （その他2　）　0 円） （その他3　）　0 円）

領収書No

10201381

調査研究費　　**旅費等支出計算書**　　会派分

旅行者 職氏名	三重県議会議員　　中森　博文　　㊞
用途	三重県保険医協会役員との意見交換
日程 及び 行き先	平成　27　年　6　月　21　日　～平成　27　年　6　月　21　日 三重　都・道・府・県　（郡）　津　市・町・村 （行き先の名称）津都ホテル会議室
支出内訳	1 旅費　3,440 円 （運賃等1　近鉄：名張⇔津（往復）　3,440 円） （運賃等2　0 円） （運賃等3　0 円） （運賃等4　0 円） （運賃等5　0 円） （自家用車使用　30 円 × km ＝　0 円） （宿泊費　16,500 円 × 0 泊 ＝　0 円） （政務雑費　3,000 円 × 0 日 ＝　0 円） （加減額1　0 円） （加減額2　0 円） （加減額3　0 円） 2 付随する経費　0 円 （参加費、資料代等　0 円） （手土産代　人数 0 人　円 × 箇所 ＝　円） （その他1　）　0 円） （その他2　）　0 円） （その他3　）　0 円）

領収書No

10201382

調査研究費　　# 旅費等支出計算書　　会派分

旅行者 職氏名	三重県議会議員　　中森　博文　　印
用途	食関連産業の振興政策、インバウンド政策に関する調査
日程 及び 行き先	平成　27　年　6　月　30　日　～平成　27　年　7　月　6　日 イタリア　　都･道･府･県　　（郡）ミラノ、ローマ 市･町･村 （行き先の名称）ミラノ国際博覧会会場、カッシーナ・クッカーニャ（ミラノ市）ホテルメディテラネオ（ローマ市）

支出内訳							
1 旅費							601,380 円
（運賃等1	近鉄：名張⇒大阪難波（往路）						1,910 円）
（運賃等2	南海：南海難波⇔関西空港（往復）						2,860 円）
（運賃等3	飛行機：関西空港⇔イタリア（往復）						399,000 円）
（運賃等4	専用車：ミラノ滞在期間(7/1～7/2)						37,000 円）
（運賃等5	高速鉄道：ミラノ駅⇒ローマ駅						17,200 円）
（運賃等6	専用車：ローマ滞在期間(7/3と7/5)						42,000 円）
（運賃等7	近鉄：大阪難波⇒名張（復路）						1,910 円）
（運賃等8							0 円）
（運賃等9							0 円）
（運賃等10							0 円）
（自家用車使用	30 円	×	km	=			0 円）
（宿泊費	16,500 円	×	0 泊	=			0 円）
（政務雑費	3,000 円	×	2 日	=			6,000 円）
（加減額1	宿泊費（甲地方）21,500円×3泊						64,500 円）
（加減額2	通訳（ミラノ調査分）						29,000 円）
（加減額3	※7/4の宿泊費は政務対象外						0 円）
2 付随する経費							55,820 円
（参加費、資料代等	ミラノ国際博覧会2dayパス						7,800 円）
（手土産代	人数 0 人	円	×	箇所	=		円）
（その他1	関西空港利用税					）	3,040 円）
（その他2	現地空港税					）	6,740 円）
（その他3	燃料サーチャージ、航空保険料					）	35,000 円）
（その他4	企画手配料金					）	3,240 円）
（その他5						）	0 円）

領収書No

10201383

第１３号様式（第９条第２項第２号関係）

政　務　活　動　報　告　書

会派名 代表者名	自民党　　山本　勝
旅行者 職氏名	中森　博 青木　謙順 中嶋　年規 野口　正 田中　祐治 木津　直樹
日程 及び 行き先	平成２７年６月３０日～７月６日　（７泊　うち１泊は政務活動対象外） ミラノ国際博覧会会場（イタリア　ミラノ市） カッシーナ・クッカーニャ（イタリア　ミラノ市） ホテルメディテラネオ（イタリア　ローマ市）
目的	食関連産業の振興政策、インバウンド政策に関する調査
経費内訳	別添「旅費等支出計算書」のとおり
概要等	（６月３０日） 夜間に関西国際空港を出発のため機内泊。 （７月１日） 本県が食関連産業振興の一環としてミラノ国際博覧会へ出展、三重の食のPRならびに誘客活動等を行うにあたり調査を行った。 ＜ミラノ国際博覧会 三重県出展概要＞ ミラノ国際博覧会は、平成27年5月1日から10月31日までの184日間にわたり、「地球に食料を、生命にエネルギーを」をテーマに開催。142カ国と国際機関が参加し展示やイベントを繰り広げられている。私たちにとって身近な話題である「食」に関して、世界の異なる地域での食料不足の問題、食育の問題、遺伝子組換え物質といった広いテーマを扱っている。 三重県は、7月1日から4日までの4日間、日本館のイベント広場に出展し三重の食の魅力をアピールした。併せてミラノ市内において、食関連産業の関係者やマスコミ、消費者等に販路開拓や海外からの誘客に繋がる情報発信を行った。 この日は三重県デー初日のオープニングイベントを開催。日本館２階に位置するイベント広場において相可高校の生徒による日本料理の実演、イタリア語に翻訳された本県PRビデオの上映、鈴木英敬知事による伊勢志摩サミットのPRなどが行われた。イベント広場では期間中、日本の35

10201384

自治体が出展を予定しており、県内からは伊賀市が6月28日から30日まで、「伊賀流忍者の精神と食文化」をテーマに出展した。忍者はイタリアをはじめヨーロッパでは日本のアニメの影響もあり多くの注目を集めていた。インバウンド政策の一環として忍者の活用は不可欠との思いを持った。

また、第27回全国菓子大博覧会・三重実行委員会の濱田典保委員長がイタリア語で平成29年4月21日（金）から5月1日（日）に伊勢市で開催される同博覧会のＰＲ。今回のミラノ博の出展コンセプトでもある「食と祈りの食卓」を体感していただくために、高校生レストランのシェフでもある三重県立相可高等学校の生徒が、一流の料理人になるという自身の夢についてイタリア語で語り、高校生自らがミラノで仕入れた食材を使って「鯛の出汁茶漬け」の料理の実演及び試食の振る舞いを行った。その際には、京都吉兆の徳岡邦夫総料理長も参加し、高校生の実演を温かい目で見守りながら日本料理の素晴らしさについて説明を行った。

三重県の出展初日となるこの日は、約700名の来場者がイベント会場を訪れ、有意義なオープニングセレモニーとなった。

＜レセプションの概要＞

その後、会場を移動し、イタリアのマスコミや食関連産業の関係者等を集めた三重県主催のレセプションが開催された。レセプションでは鈴木英敬知事による三重県PR、安倍首相のビデオメッセージ、全国菓子大博覧会実行委員会濱田委員長のあいさつ、日本料理に関するトークセッションを経て、本県食材を用いた料理を提供し、体感を通じてのPRを展開した。

（7月2日）

この日は、ミラノ国際博覧会における日本館の認知度や各国の出展内容等について会場を訪れ調査を行った。

＜ミラノ国際博覧会の概要＞

ミラノ国際博覧会開催期間中、全ての参加国は自国の食の豊かさや生産性を表現し、自国の名物料理・食品を味わってもらう機会を得ることが出来る。世界文化遺産に登録された「和食」文化の世界への発信の舞台になる上、優れて高いレベルで生産・維持・運送される「食料の技術大国」日本を多くの方々に知って頂くチャンスでもあり、日本館は大変人気を集めていた。今回の万博で目立ったのは、パビリオン内や敷地内に緑地や林や森、あるいは庭園をつくる館が多数みられた。緑との共生・緑の維持がテーマと思える。

主要パビリオンの概要は以下のとおり。

≪日本館≫博覧会出展パビリオンの中で最大級の規模（敷地面積約4,170平方メートル）で最先端の映像演出による世界や日本の食文化の多様性の紹介やレストラン型のシアターなど、5月1日の博覧会開幕以降、トップクラスの人気を博し、土日には約3,000が入場している。日本館の建物の素材はすべて木材。しかも、釘を使わない「立体木格子」の構造。そこに色鮮やかな日本各県の銘酒樽を並べアクセントを作っている。

展示内容は「人と自然が共に生きる相生の世界」、「自然と寄り添い、多

10201385

	様な恵みを育む日本の食の産地」、「未来につながる伝統の知恵と技。日本食は「未来食」」、「日本の農と食、食文化の多様性、さらなる拡がり」、「伝統と革新がもたらす“クールジャパンダイニング”」、「食卓から始まる人びとの想い、絆。日本食は世界をつなぐ「地球食」」の６ゾーンで構成されバーチャル技術を駆使した分かりやすい展示内容となっていた。コンセプトとしては「自然環境と調和した食の多様性、安全・安心な食材と豊かな人間関係」に力点が置かれており「和食」文化をしっかりと伝えるものであった。 ≪イタリア館≫内部６階建の芸術的な建築物は「生命の木」をイメージした会場でもっとも大きなパビリオンで、閉幕後はこの広場のランドマークとして利用される予定。外壁は光触媒素材を使用しており、太陽の光を受けると空気中の一酸化窒素や窒素酸化物を吸収することができる。イタリアの歴史、食文化、食器類などについて映像を用いながら展示していた。 ≪ドイツ館≫風力を彷彿させるイメージのパビリオン。コンセプトは、ミラノ万博のテーマ　Feeding The Planet, Energy For Life（地球に栄養を与え育み、生命のエネルギーを生み出す）に沿って、再生エネルギーを主に、地球、自然を体感できる。「持続可能性」を中心にすえ、気候変動と生物多様性の面から食料生産を考え、消費と食品廃棄も取り上げている。 ≪アメリカ館≫2 階建てのパビリオンは屋上にパノラマのテラスが作られ、カフェ、講堂、中庭なども設置。壁はビデオスクリーンに覆われ、またアメリカ 50 州からの運ばれてきた植物の垂直庭園などが天井に届く高さまで置かれていた。アメリカ館のテーマは「フードシステム」で、オバマ大統領自ら、アメリカがいかに農業生産量を上げ食料不足の解決に貢献しているかを力説。そのキーとなるのが遺伝子組み換え技術との解説がなされていた。同時に多民族国家アメリカをテーマにして、白人家庭、中国人家庭、インド系など様々なファミリーの「祝の食卓」を紹介していた。 ≪ロシア館≫ロシアのパビリオンは建築物として高い評価を得てきており、1937 年のパリ万博ではグランプリを、2010 年の上海万博では銀賞を獲得している。館内では、壁パネル一面がロシア国内のさまざまな地方料理の紹介となっていた。そして、ロシアで初めて、ロシア 20 数州の地方料理を集大成した料理本が刊行されたということで大判豪華本を陳列。ウクライナ問題が発生するなかソフトイメージを強調している感もあった。 ミラノ博覧会会場の調査ののち、ミラノ市内中心部にある古民家を活用した複合商業施設（カッシーナ・クッカーニャ）で「三重ＷＥＥＫ」と銘打って、県産品のテストマーケティング（試験販売）のを実施している会場を視察。6 月 24 日から 7 月 7 日までの間、毎日 15 時から 21 時まで、多くのミラノ市民が訪れる場を生かして、三重県の特産品のテストマーケティングを通して、現地の消費動向などを把握しその後の商品改良などに活用する計画である。 テストマーケティングには、県内 35 事業者が参加し、約 150 品目を出展、前日の 7 月 1 日には約 150 名が来場しこの日までの 8 日間で 1,220 人の来場者が訪れている。出展業者とのヒアリングでは、三重県の名産品につい

10201386

	て大変多くの興味を持ってもらうものの輸送コスト高に伴う単価設定や供給数量など本格的な輸出取引を実現するには多くの課題があることを実感したとの声があり、県による複数業者を束ねた輸出支援策を求める声もあった。また、イタリア人の味覚や視覚は日本人と異なることもあり、消費者ニーズを的確に把握することの困難さを訴える出展業者もみえた。こうした課題をこのイタリアの地で体感することの意義を評価する業者は非常に多かったと感じた。 （7月3日） 午前中はミラノからローマへ移動。 午後は「観光施策におけるインバウンド施策について」をテーマに、ローマ館トラベルの市川ディレクター（1946 年生まれ 1970 年にローマに移住）と意見交換を行った。 市川ディレクターからのレクチャーのポイントは以下のとおり。 ・インターネットが登場し、これまでは体感するしか得られなかった情報がインターネットでも把握できるようになった ・旅には夢があり、夢を与えてくれる、そういったものがあったにも係らず、インターネットで現実化してくると、表面しか見えないという部分があってもそれで十分満足してしまう。 ・インバウンドも変わってきている。日本ではインバウンドがどんどん増えてきて、東南アジアとか中国がダントツであると思うが、ヨーロッパからもどんどん増えてきている。 ・70年代後半にイタリアへ日本の漫画が入ってきた。それを手にした世代は今 50 歳代。漫画を通して日本の文化に興味を持つ層が増えている。 ・日本に行っても英語表示が小さくてわかりにくいとの声をよく聞く。サミットに間に合うのであれば英語表示は大きくしたほうがよい。ビジュアル的に「我々はあなたたちを待っていました」という現われにもなる。 その後、以下の質疑応答を行った。 Q：来年のサミットで神宮も世界的に発信する舞台として安倍総理もできるならば参拝してもらいたいという考えは持っているが、宗教上の問題から考えると難しいのではないか。 A：日本が逆にみんなに訴えればいい。我々は宗教的にナチュラルである。だから日本人のみがそれができる。イスラムもキリストも全部乗り越えた本当の意味での世界の平和を我々は歴史的に証明できる。我々はこの宗教であってはいけないとは言っていない。 Q：三重県にどうやって観光客を誘致するか。 A：食べ物である。特に食べるものに対してファーストフードの影響が少しずつ分かってきた。便利、合理的であるということを生活の中の食事に入れた。簡単に食べられる。 それに対し、スローフードはイタリアから始まったが、スローフードはあまり理解されていない。スローフードを見直すために、お寿司、刺身などの、日本料理がある。 イタリアでは若者の三分の一が肥満である。電子レンジで温めて食べ

10201387

る。それが見直されているのがＥＸＰＯである。だから新鮮なものをそこに来てもらって、そこの物を食べる。旬のものを食べる。自然からの受け承りものだからこそ新鮮。生で食べるものがよい。今大腸がんが増えている。大腸癌の原因は食事である、だから食事をどのようにやっていくのかという原点に戻らなければならない。

Ｑ：イタリア人から見て日本は遠い国というイメージはあるのか。

Ａ：飛行機で 12 時間は長い。

≪所感≫

ミラノ国際博覧会

ミラノ国際博覧会は、「地球に食料を、生命にエネルギーを」のテーマのもと 142 の国や地域、国際機関が参加し、世界の人々に安全かつ健康的な食料を持続的に供給していくため、どのようなビジョンを描いているか、世界に向けてメッセージを発信していく場である。

世界は食料に関して多くの課題を抱えている。発展途上国の飢えは解決されることなく、一方先進国では飽食と食料の浪費という不均衡がある。こうした課題は、一国の努力で解決できるものでなく、長期間の取組と、国境を越えた協力が必要となる。

背景には、世界の人口が急増する一方で、貧富の差の広がりや環境破壊によって食料の確保が課題となっていることがある。ローマに農業支援や食料援助を担う国連食糧農業機関（ＦＡＯ）の本部があり、飢餓に苦しむアフリカと地中海をはさんで向き合う地理的な事情もある。

こうした背景は世界各地で異なる気候や風土に適応した形で営まれる農林水産業と多様な食文化に裏づけされたものであり、来場者による問題意識の共有と解決の方策への気づき、さらには自らの具体的な行動へ繋がっていくことが期待される。

インターネットで世界の情報が得られる時代に、多くの国がミラノに集まってパビリオン出展する意味はあるのかという疑問があったが、実際にミラノ万博会場を訪れ、様々なパビリオンを見学することで、参加国それぞれが、独自の立場で表現していることや、内容の多様性に感動した。

また、インターネットで収集した情報とは異質なものであることも解った。インターネットでは、表面しか見えない。現場に行って実際に観て、聴いて、肌で感じて奥深さを実感した。

共通のテーマであるにも拘らず、出展内容が全く異なっている。「食」がテーマでありながら、「食」にもまったく触れていない国も多かった。四季がない、水がない、耕作地がない、厳しい自然環境にある国では、食糧や水の供給が最大課題かも知れない。

四季に恵まれ、豊かな食生活を楽しめる日本の食文化は、地球レベルでは稀な国であることを認識した。幸運な国であるからこそ、地球レベルの食の問題にどう貢献していくのか、重要な課題であると感じた。

インバウンド観光に関する意見交換会

外国人観光客の誘致は、少子高齢化や人口減少が進む中で日本が経済成

10201388

	長を続けるためには不可欠の成長戦略である。このため、日本では外国人観光客誘致戦略を掲げる自治体が少なくない。三重県においても重要なテーマの一つである。 県内には歴史的・文化的遺産、温泉や美しい自然環境に恵まれた観光地が多い。また、ミラノ国際博覧会で示されたように多くの食材と「和食」を中心とした豊富な食を提供することができる。本当の意味での「スローフード」を提供できる本県はイタリアをはじめヨーロッパ諸国の人々の旅行先として十分な訴求力があることを再認識することができた。 一方で英語表記が見えづらいなど、ハード面での受け入れ態勢の整備の重要性、ソフト面においては「おもてなし」という日本独自の高いホスピタリティーをいかに発揮していくのかという課題が明らかになった。 本県で平成28年に開催される伊勢志摩サミットを機にグローバルな潮流に目を向け、既存の常識に捉われず外国人の目線に立った発想と工夫を重ね、個々の観光地が広域連携するとともにそれぞれの地域の特性を生かし、努力を続けることこそが、「観光立県三重」実現への近道と理解した。

10201389

領　収　証

三重県議会ミラノ視察団 [illegible] 様

No.

27年7月29日

金額 ¥612,020—

但し航空券、空港税、燃油、航空保険、バス代、通訳ガイド、鉄道料、ミラノ博入場料、企画手配料

上記の金額正に領収いたしました

収入印紙 [redacted] 200

内　訳

税抜金額

消費税額等（　%）

JTB総合提携店

㈱三重旅行サービス

アピタ ☎0595-26-0211　アピタ名張店 ☎0595-68-5181

伊賀上野店 ☎0595-21-2917

[redacted]

10201390

ミラノ万博、ローマ視察　明細書

三重県議会議員ミラノ博覧会視察団　様

2015年6月30日(火)～7月6日(月)　7日間

内容	金額(単位)	
航空運賃(関西-ミラノ)往復 ビジネスクラス利用	399,000	円
関西空港利用税	3,040	円
現地空港税	6,740	円
燃油サーチャージ、航空保険料	35,000	円
バスチャーター料金 ミラノ滞在	37,000	円
通訳ガイド斡旋料金 ミラノ滞在	29,000	円
バスチャーター料金 ローマ滞在	42,000	円
通訳ガイド斡旋料金 ローマ滞在	32,000	円
ミラノ駅-ローマ駅 高速鉄道料金(1等)	17,200	円
ミラノ博覧会 入場料金(2日間)	7,800	円
企画手配料金	3,240	円
合計金額	612,020	円

（参考様式第２）

宿　泊　証　明　書

(Certification of Stay)

宿泊者氏名 (Name)	**Hirofumi　NAKAMORI**
宿　泊　日 (Day)	2015 年 7 月 1 日から 2 泊 (Date of stay and nights)

上記のとおり宿泊したことを証明します。

(We certificate you have stayed at our facility.)

2015 年 7 月 3 日 (Date)

ECCE S.p.A.
HOTEL MICHELANGELO

宿泊施設名　　印

(Name of facility)

※　上記様式は、政務活動用務で宿泊を要した場合に、宿泊先で発行を依頼し、旅費等支出計算書に添付するものとする。

※　宿泊先で同様の内容が記載された宿泊先所定の証明書がある場合は、それをもって代えることができる。

（参考様式第２）

宿　泊　証　明　書

(Certification of Stay)

宿泊者氏名 (Name)	Hirofumi　NAKAMORI
宿　泊　日 (Day)	2015 年 7 月 3 日から 2 泊 (Date of stay and nights)

上記のとおり宿泊したことを証明します。

(We certificate you have stayed at our facility.)

2015 年 7 月 5 日 (Date)

HOTEL M[redacted]RRANEO

宿泊施設名　　印

(Name of facility)

※　上記様式は、政務活動用務で宿泊を要した場合に、宿泊先で発行を依頼し、旅費等支出計算書に添付するものとする。

※　宿泊先で同様の内容が記載された宿泊先所定の証明書がある場合は、それをもって代えることができる。

10201393

調査研究費　　**旅費等支出計算書**　　会派分

旅行者 職氏名	三重県議会議員　　中森　博文　　㊞
用途	防衛防災政策及び地域貢献事業等政務調査
日程 及び 行き先	平成　27　年　7　月　26　日　～平成　27　年　7　月　27　日 京都　都・道・府・県　（郡）　舞鶴　市・町・村 （行き先の名称）海上自衛隊舞鶴地方総監部、海上自衛隊北吸桟橋 舞鶴商工会議所、舞鶴観光協会
支出内訳	1 旅費　30,450 円 （運賃等1　近鉄：名張⇒京都（往路）　2,580 円） （運賃等2　ＪＲ：京都⇒東舞鶴（往路）　4,060 円） （運賃等3　京都交通バス：東舞鶴駅⇒なんば（復路）　2,400 円） （運賃等4　近鉄：難波⇒名張（復路）　1,910 円） （運賃等5　0 円） （自家用車使用　30 円 × km ＝ 0 円） （宿泊費　16,500 円 × 1 泊 ＝ 16,500 円） （政務雑費　3,000 円 × 1 日 ＝ 3,000 円） （加減額1　0 円） （加減額2　0 円） （加減額3　0 円） 2 付随する経費　0 円 （参加費、資料代等　0 円） （手土産代　人数 0 人　円 × 箇所 ＝　円） （その他1　）　0 円） （その他2　）　0 円） （その他3　）　0 円）

領収書No

第13号様式(第9条第2項第2号関係)

政務活動報告書

会派名 代表者名	自民党　　三重県議会議員　山本 勝
旅行者 職氏名	三重県議会議員　中森博文
日程 及び 行き先	調査日程：平成 27年 7月　26日 ～ 27日 調査先：海上自衛隊舞鶴地方総監部（京都府舞鶴市字余部下）、海上自衛隊北吸桟橋 舞鶴商工会議所、舞鶴観光協会
目的	防衛防災政策及び地域貢献事業等政務調査
経費内訳	別添「旅費等支出計算書」のとおり
概要等	◎ 政務活動の内容 （7月26日） 海上自衛隊舞鶴地方総監部を訪問し、海上自衛隊護衛艦「あたご」艦長「宇仁健一郎」一等海佐より、防衛防災政策についてご教授いただいた。 また、舞鶴商工会議所「塩見邦夫」副会頭より、自衛隊による地域貢献活動を通しての観光戦略について、その活動の内容などを聴取し、三重県の取組について意見交換した。 さらに、自衛隊員が通う交流の場「どぶろくべー」店主橋本康弘氏に滞在自衛隊員のようすなどを伺った。 そして、「みなと舞鶴ちゃったまつり実行員会」との意見交換をした。 終了が、20：00過ぎとなり、後泊した。 （7月27日） 朝、6：00発難波行バスに乗車。 ◎ 政務活動の考察 今回の調査及び要請した内容については、会派に報告するとともに、会派代表質問、議員一般質問、各委員会での質問などを通して、県当局の見解を質すとともに、政策提言や意見具申などの取り組みの参考とする。

10201395

（参考様式第１）

宿　泊　証　明　書

宿泊者氏名	中森　博文
宿　泊　日	平成27　年　7　月　26　日から　　1　泊

上記のとおり宿泊したことを証明します。

平成27　年　7　月　26　日

宿泊施設名　ビジネスホテル　アマービレ　印

※　上記様式は、政務活動用務で宿泊を要した場合に、宿泊先で発行を依頼し、旅費等支出計算書に添付するものとする。

※　宿泊先で同様の内容が記載された宿泊先所定の証明書がある場合は、それをもって代えることができる。

調査研究費　　**旅費等支出計算書**　　会派分

旅行者 職氏名	三重県議会議員　　中森　博文　　㊞
用途	東海四県県議会議員との意見交換
日程 及び 行き先	平成　27　年　8　月　7　日　～平成　27　年　8　月　7　日 静岡　都・道・府・県　（郡）　静岡　市・町・村 （行き先の名称）ホテルアソシア静岡
支出内訳	1 旅費　26,160 円 （運賃等1　近鉄：名張⇔名古屋（往復）　6,000 円） （運賃等2　新幹線：名古屋⇔静岡（往復）　17,160 円） （運賃等3　0 円） （運賃等4　0 円） （運賃等5　0 円） （自家用車使用　30 円 × km ＝ 0 円） （宿泊費　16,500 円 × 0 泊 ＝ 0 円） （政務雑費　3,000 円 × 1 日 ＝ 3,000 円） （加減額1　0 円） （加減額2　0 円） （加減額3　0 円） 2 付随する経費　0 円 （参加費、資料代等　0 円） （手土産代　人数 0 人　円 × 箇所 ＝　円） （その他1　）　0 円） （その他2　）　0 円） （その他3　）　0 円）

領収書No

調査研究費　　# 旅費等支出計算書　　会派分

旅行者 職氏名	三重県議会議員　　中森　博文　　印
用途	石川県の体育施設充実・地域活性化への取組及び観光戦略状況現地調査、 東京都の移住相談窓口現地調査
日程 及び 行き先	平成　27　年　8　月　26　日　～平成　27　年　8　月　28　日 石川・東京　　都・道・府・県　　（郡）　七尾・金沢・千代田区　市・町・村 （行き先の名称）七尾市和倉温泉多目的グランドクラブハウス、金沢商工会議所、石川県議会事務局 NPO法人ふるさと回帰支援センター　等
支出内訳	1 旅費　　99,790 円 （運賃等1　　近鉄：名張⇔名古屋（往復）　　6,000 円） （運賃等2　新幹線：名古屋⇒京都⇒和倉温泉（往路）　　18,230 円） （運賃等3　新幹線：和倉温泉⇒東京⇒名古屋（復路乗車券のみ）　　11,930 円） （運賃等4　新幹線：和倉温泉⇒名古屋（復路特急券グリーン券）　　21,630 円） （運賃等5　　0 円） （自家用車使用　　30 円 × km ＝　　0 円） （宿泊費　　16,500 円 × 2 泊 ＝　　33,000 円） （政務雑費　　3,000 円 × 3 日 ＝　　9,000 円） （加減額1　　0 円） （加減額2　　0 円） （加減額3　　0 円） 2 付随する経費　　0 円 （参加費、資料代等　　0 円） （手土産代　人数 1 人　　円 × 箇所 ＝　　0 円） （その他1　　）　　0 円） （その他2　　）　　0 円） （その他3　　）　　0 円）

領収書No

10201398

第１３号様式（第９条第２項第２号関係）

政務活動報告書

会派名 代表者名	自民党 団長　山本　勝　印
旅行者 職氏名	三重県議会議員 中川正美　西場信行　山本勝　前野和美　中森博文　津田健児 小林正人　村林聡　木津直樹
日程 及び 行き先	平成２７年８月２６日～２８日（２泊３日） 七尾市和倉温泉多目的グランドクラブハウス・金沢商工会議所・石川県議会 ふるさと回帰支援センター（東京）ほか
目的	①旅館業と連携したスポーツ合宿の誘致　②コンベンション都市の取り組みと世界農業遺産について　③三重県が行う首都圏での移住促進の取り組み
経費内訳	別紙「旅費等支出計算書」のとおり
概要等	一日目　8月26日 ◆旅館業と連携したスポーツ合宿の誘致 （廃校跡地を全面人工芝グランドに改修するなど体育施設の充実、スポーツ合宿や大会を誘致することでの経済効果や活性化を調査した）七尾市産業部観光交流課、ＮＰＯ法人石川スポーツキャンプ 平成12年から旅館が受け入れを開始。宿泊客の増加につながった。 しかし平成19年に能登沖地震があり、宿泊客が減少してしまう。 その対策として、交流人口増のためのサッカー場建設の要望が出る。 観光協会と旅館協同組合が中心となって活動。 平成22年に7億円余で多目的グランド完成。 平成25年には6億円余で能登島グランド完成。 あくまで宿泊してもらった場合のみ補助する仕組みとなっている。 誘致活動もしている。 昨年度約11万人が利用。右肩上がりで増加している。 うち宿泊は3万7千人余。 合宿事業（補助申請） 平成19年度が1780人だったものが平成26年度は2万人余に。 さらに補助金を拡大していく。 今年7月26日には24面　全天候型テニスコートがオープンする。 本日は大学生8チームが来ている。 合宿誘致専門の会社も立ち上がっている。 施設を作るときには県の補助金８０％など。ｔｏｔｏなども活用。 合宿事業はあくまで市。 地域の変化について 旅館の経営をやめようとしていたところが続けられた。 若い人たちの姿がみえることで活気が出た。 夜、飲みに出てくれる。

10201399

子どもが来ることで、その親も来てくれる。

指定管理料ゼロ円について
工夫によって持ち出しはしない方針ときいている。
修繕は常に相談しながらやっている。

二日目　8月27日

◆コンベンション都市の取り組み
（コンベンション都市としての助成金制度などの取り組み、北陸新幹線を活用した地域の発展と課題を調査した）金沢コンベンションビューロー、金沢市観光協会

＜金沢コンベンションビューロー＞

コンベンションビューローはアメリカをお手本に先駆けた。

金沢駅と各会場は地下でつながっている。
4千人、5千人ですまない大型学会は、観光シーズンと重なるとオーバーフローする。
時間距離からすると県内より富山の方が近く、そちらをおさえることも。

国際会議場の新設などについての県のスタンスは、今あるものの有効活用が先、というもの。
県はランニングコストを考えている。
365日使用されるわけではなく、また今あるものも365日使われているわけではない、と。

今後は中小の誘致。
海外からの慰安旅行（インセンティブ・ツアー）にも目を向けていく。

石川・金沢をどう売り込むかの戦略が重要。
思い出につながる演出の要素がおもてなしであり、これら1つ1つが評価の対象になる。

大学がらみの学会、組織・団体などの大会や会議、これらの誘致に力を入れている。
今年は、大会・会議が例年の2倍以上。これは新幹線開業効果でご祝儀相場。
効果を本当に評価できるのは来年以降であると考えている。
学会については例年に比べて大きな変化はない。

学会等開催助成金交付制度について

国際学会で国外から来て頂くと、1人2万4千円。
これほど手厚い制度は他にないのではないかと考えている。

事前調査に来て頂くと1人3万円。（石川県内視察旅費補助制度）
国内学会についても宿泊助成、500円から2千円。
他にも伝統体験（金沢ＭＩＣＥ促進事業費補助金）や短期貸付など。

助成金の予算については天井知らずではない。
前年の秋までに予約申請を受け付け、それを行政が査定して予算化している。
県700万、市350万、マックス1050万円となっている。

＜金沢市観光協会＞

昨年、一般社団法人となり、旅行業の資格を取得した。

観光として何に着目してもらいたいか、といえば伝統工芸や伝統芸能。
クラフトツーリズムなど。

北陸飛騨などとのエリア連携を考えている。

インバウンド海外誘客。特徴は日程にゆとりがあり、高予算であること。
富裕層向けプレミアムツアーとして、人間国宝や文化勲章受章者を訪ねふれる旅などを企画。

小イベントを積み重ねる。たくさんの方を一度にドーンではなく。次はこれに行きたい、となればリピーターになる。
なんでも体験プログラム、150を集約。所要時間もわかる冊子を作った。
ネットでみてもらって、そのまま予約、というようなところまで今後踏み込みたい。

金澤八家の取り組み。
シティホテル8社が、競うのではなく連携。

新幹線沿線という視点。
仙台からみて、函館と金沢は同じ4時間圏内となった。
東北にこちらを向いてもらう。

◆世界農業遺産について
（世界農業遺産「能登の里山里海」を活用した地域活性化について調査した）石川県農林水産部

観光客の入り込みは例年の2倍。北陸新幹線とＮＨＫ朝の連続テレビ小説『まれ』の効果。

県土の6割が里山。全国的には4割程度が普通。
さまざまな食材の北限や南限となっている。栽培可能・漁獲可能な食材の多さが特徴。

里山の荒廃が厳しい状況にある。
そこで起爆剤とするべく、『能登』という面的広がりで提案した。

評価されたのは大きく6点。
特徴的な物事が能登というひとつの地域に集約されているのは、世界的に類がない。

人の手を取り戻すためには、生業・ビジネスと地域づくりを結びつけること。
いしかわ里山創成ファンド（53億円）を地元7金融機関と連携して創設した。
事例としては、農家民宿群。現在47軒で年間1万人の来訪者。過疎高齢化を脱却する糸口に。

人的支援としては、里山づくりＩＳＯ制度、里山ポイント制度。

ブランド力が向上し、県内外の企業が能登地域へ相次いで進出・拡大。

新規就農者が大幅増。
支援のために、農業参入支援ファンド（140億円）を創設。
全国初、5年間の営農定着支援を行う。

三日目　8月28日

◆三重県が行う首都圏での移住促進の取り組み
（平成27年4月に開設した移住相談窓口を視察し、三重県の首都圏における移住促進の取り組みを調査した）ＮＰＯ法人ふるさと回帰支援センター、ええとこやんか三重移住相談センター

＜ＮＰＯ法人ふるさと回帰支援センター＞

地方に戻る動きを作らないと地方の衰退は止まらないと、2002年にＮＰＯとして設立した。
現在、窓口設置が12県1市。相談員配置が27県1市。

紹介しても地域側の受け入れ体制がしっかりしていないと、うまくいかない。
受け入れ体制のためのセミナーを自治体職員向けに開いている。
そこでは、職員としてではなく、いち住民の立場で、と指導している。
地方に仕事がないのが課題。仕事を作るための起業塾も催している。

地方創生が始まった影響か、相談件数が一番多くなる7月は、ＷＥＢサイトのアクセス数が昨年の倍以上となった。
リーマンショック以降は30代独身男性の相談が増えた。仕事がないという理由が多かった。
大震災以降は30代の家族連れの相談が増えた。災害などへの不安という理由が多かった。
地方創生以降は、すべての世代で増加している。
こうした国の動きやマスコミの取り上げによって、今年度の相談件数は突出して伸びている。

西日本は人気がある。しかし三重はランキング外。
三重県はこれまでＰＲをまったくしていない。移住先としての三重を、やっとＰＲし始めた、というところ。

ニーズの1位は自然環境。しかしこれは地方に大きな差はない。
ニーズの2位は就労や住まい。ここで差がつく。

100坪くらいの家庭菜園の希望が多い。
自営を２２％が希望。これは起業ニーズがそれだけあるということ。
戸建て賃貸（空き家）希望が多い。
支援策の問い合わせよりも、そこでの暮らしやライフスタイルの問い合わせが近年多い。
ここの情報発信をぜひ進めるべき。

受け入れが成功している自治体は民間の窓口や受け入れ支援体制のあるところ。
民間・団体の受け入れ体制づくりが重要。

移住後の相談体制は重要。
たとえば商工会の中に窓口がある、とか。
地域のルールを教えてくれる人がいるのは大きい。
ワンストップパーソンを置いている例や、地域の不文律を明文化している事例などがある。

狩猟について。
全国的には、東京にいるうちに免許をとってしまいたい、ということで、窓口で2ヶ月待ちになっている。
地域おこし協力隊でも即戦力となるために取得しようとする方々がいる。ジビエ料理や起業のためという方もいる。
地域に入りやすくなる、という移住者独自の動き。
環境省・農水省は地方で狩猟セミナーをやっているが、東京でもやってほしい。

	若い人に地域課題を何とかしたい、という方が増えている。女性が結構増えている。 １つの仕事で食べていくのは難しい。3つ4つの仕事で月収20万円とかのケース。 その1つで鳥獣駆除、という話はある。 3つ4つの仕事で食べていく半農半Xは、島根県で成功している。 ＜ええとこやんか三重　移住相談センター＞ 南部からはじまり全県に広がっている。 4月から7月の83営業日で190件の相談があった。 20代女性はUターン希望が多い。今の仕事のスキルを活かしたい、という。 どの地域へ、というよりも働き方を重視する傾向がある。持っている知識やスキルを活かせるか。 60代は暮らし方を重視する。 人生をかけた話。責任があるので、しっかりした情報が必要。 以上です。

（参考様式第１）

宿　泊　証　明　書

宿泊者氏名	中森博文
宿　泊　日	27 年 8 月 26 日から　1 泊

上記のとおり宿泊したことを証明します。

27年 8 月26 日

石川県七尾市石崎町香島1丁目14
日本の宿 のと楽
宿泊施設名　代表取締役　谷崎　裕　印

※　上記様式は、政務活動用務で宿泊を要した場合に、宿泊先で発行を依頼し、旅費等支出計算書に添付するものとする。

※　宿泊先で同様の内容が記載された宿泊先所定の証明書がある場合は、それをもって代えることができる。

10201404

（参考様式第１）

宿　泊　証　明　書

宿泊者氏名	中森博文
宿　泊　日	27 年 8 月 27 日から　1 泊

上記のとおり宿泊したことを証明します。

27 年 8 月 28 日

東京都港区赤坂3-11-1
アパヴィラホテル〈赤坂見附〉
TEL 03(3582)5111

宿泊施設名 [redacted]

※　上記様式は、政務活動用務で宿泊を要した場合に、宿泊先で発行を依頼し、旅費等支出計算書に添付するものとする。

※　宿泊先で同様の内容が記載された宿泊先所定の証明書がある場合は、それをもって代えることができる。

10201405

調査研究費　　**旅費等支出計算書**　　会派分

旅行者 職氏名	三重県議会議員　　中森　博文　　印
用途	台湾との友好交流に関する政務調査
日程 及び 行き先	平成　27　年　9　月　10　日　～平成　27　年　9　月　10　日 大阪　都・道・府・県　（郡）　大阪　市・町・村 （行き先の名称）台北駐大阪経済文化弁事処
支出内訳	1 旅費　3,820　円 （運賃等1　近鉄：名張⇔大阪難波（往復）　3,820　円） （運賃等2　0　円） （運賃等3　0　円） （運賃等4　0　円） （運賃等5　0　円） （自家用車使用　30　円　×　km　＝　0　円） （宿泊費　16,500　円　×　0　泊　＝　0　円） （政務雑費　3,000　円　×　0　日　＝　0　円） （加減額1　0　円） （加減額2　0　円） （加減額3　0　円） 2 付随する経費　0　円 （参加費、資料代等　0　円） （手土産代　人数 0 人　円　×　箇所　＝　円） （その他1　）　0　円） （その他2　）　0　円） （その他3　）　0　円）

領収書No

10201406

調査研究費　　**旅費等支出計算書**　　会派分

旅行者 職氏名	三重県議会議員　　中森　博文　　㊞
用途	三重県物産振興に関する政務調査
日程 及び 行き先	平成　27　年　9　月　18　日　～平成　27　年　9　月　18　日 三重　都・道・府・県　（郡）　津　市・町・村 （行き先の名称）ホテルグリーンパーク津
支出内訳	1 旅費　3,000 円 （運賃等1　0 円） （運賃等2　0 円） （運賃等3　0 円） （運賃等4　0 円） （運賃等5　0 円） （自家用車使用　30 円 × km ＝ 0 円） （宿泊費　16,500 円 × 0 泊 ＝ 0 円） （政務雑費　3,000 円 × 1 日 ＝ 3,000 円） （加減額1　0 円） （加減額2　0 円） （加減額3　0 円） 2 付随する経費　0 円 （参加費、資料代等　0 円） （手土産代　人数 0 人　円 × 箇所 ＝ 円） （その他1　）　0 円） （その他2　）　0 円） （その他3　）　0 円）

領収書No

10201407

調査研究費　　**旅費等支出計算書**　　会派分

旅行者 職氏名	三重県議会議員　　中森　博文　　印
用途	三重県看護連盟との意見交換
日程 及び 行き先	平成　27　年　9　月　23　日　～平成　27　年　9　月　23　日 三重　都・道・府・県　（郡）　津　市・町・村 （行き先の名称）三重県総合文化センター
支出内訳	1 旅費　6,440 円 （運賃等1　近鉄：名張⇔津（往復）　3,440 円） （運賃等2　0 円） （運賃等3　0 円） （運賃等4　0 円） （運賃等5　0 円） （自家用車使用　30 円 × km ＝　0 円） （宿泊費　16,500 円 × 0 泊 ＝　0 円） （政務雑費　3,000 円 × 1 日 ＝　3,000 円） （加減額1　0 円） （加減額2　0 円） （加減額3　0 円） 2 付随する経費　0 円 （参加費、資料代等　0 円） （手土産代　人数 0 人　円 × 箇所 ＝　円） （その他1　）　0 円） （その他2　）　0 円） （その他3　）　0 円）

領収書No

10201408

調査研究費　　**旅費等支出計算書**　　会派分

旅行者 職氏名	三重県議会議員　　中森　博文　　㊞
用途	更生保護施設現地調査
日程 及び 行き先	平成　27　年　10　月　5　日　～平成　27　年　10　月　5　日 三重　都・道・府・県　（郡）　津　市・町・村 （行き先の名称）更生保護施設　上弁財荘
支出内訳	1 旅費　3,000 円 （運賃等1　0 円） （運賃等2　0 円） （運賃等3　0 円） （運賃等4　0 円） （運賃等5　0 円） （自家用車使用　30 円 × km ＝　0 円） （宿泊費　16,500 円 × 0 泊 ＝　0 円） （政務雑費　3,000 円 × 1 日 ＝　3,000 円） （加減額1　0 円） （加減額2　0 円） （加減額3　0 円） 2 付随する経費　0 円 （参加費、資料代等　0 円） （手土産代　人数 0 人　円 × 箇所 ＝　円） （その他1　）　0 円） （その他2　）　0 円） （その他3　）　0 円）

領収書No

10201409

調査研究費　　**旅費等支出計算書**　　会派分

旅行者 職氏名	三重県議会議員　　中森　博文　　印
用途	日台友好に関する政務調査
日程 及び 行き先	平成　27　年　10　月　10　日　～平成　27　年　10　月　10　日 三重　都・道・府・県　（郡）　津　市・町・村 （行き先の名称）津よさこい祭り会場
支出内訳	1 旅費　6,440 円 （運賃等1　近鉄：名張⇔津（往復）　3,440 円） （運賃等2　0 円） （運賃等3　0 円） （運賃等4　0 円） （運賃等5　0 円） （自家用車使用　30 円 × km ＝　0 円） （宿泊費　16,500 円 × 0 泊 ＝　0 円） （政務雑費　3,000 円 × 1 日 ＝　3,000 円） （加減額1　0 円） （加減額2　0 円） （加減額3　0 円） 2 付随する経費　0 円 （参加費、資料代等　0 円） （手土産代　人数 0 人　円 × 箇所 ＝　円） （その他1　）　0 円） （その他2　）　0 円） （その他3　）　0 円）

領収書No

調査研究費　　**旅費等支出計算書**　　会派分

旅行者 職氏名	三重県議会議員　　中森　博文　　印
用途	伊勢志摩サミットに関する政務調査
日程 及び 行き先	平成　27　年　10　月　11　日　～平成　27　年　10　月　11　日 三重　都・道・府・県　（郡）　志摩　市・町・村 （行き先の名称）賢島　宝生苑
支出内訳	1 旅費　8,660 円 （運賃等1　近鉄：名張⇔賢島（往復）　5,660 円） （運賃等2　0 円） （運賃等3　0 円） （運賃等4　0 円） （運賃等5　0 円） （自家用車使用　30 円 × km ＝ 0 円） （宿泊費　16,500 円 × 0 泊 ＝ 0 円） （政務雑費　3,000 円 × 1 日 ＝ 3,000 円） （加減額1　0 円） （加減額2　0 円） （加減額3　0 円） 2 付随する経費　0 円 （参加費、資料代等　0 円） （手土産代　人数 0 人　円 × 箇所 ＝　円） （その他1　）　0 円） （その他2　）　0 円） （その他3　）　0 円）

領収書No

調査研究費　　# 旅費等支出計算書　　会派分

旅行者 職氏名	三重県議会議員　　中森　博文　　印
用途	防災対策に関する政務調査
日程 及び 行き先	平成　27　年　10　月　14　日　～平成　27　年　10　月　15　日 神奈川　都・道・府・県　（郡）　横須賀　市・町・村 （行き先の名称）海上自衛隊横須賀基地

支出内訳							
1 旅費							59,400 円
（運賃等1	早朝よりの政務調査のため前泊						0 円）
（運賃等2	近鉄：名張⇔名古屋（往復）						6,000 円）
（運賃等3	新幹線他：名古屋⇔横須賀（往復）						30,900 円）
（運賃等4							0 円）
（運賃等5							0 円）
（自家用車使用		30 円	×		km	＝	0 円）
（宿泊費		16,500 円	×	1 泊		＝	16,500 円）
（政務雑費		3,000 円	×	2 日		＝	6,000 円）
（加減額1							0 円）
（加減額2							0 円）
（加減額3							0 円）
2 付随する経費							0 円
（参加費、資料代等							0 円）
（手土産代	人数 0 人	円	×	箇所		＝	円）
（その他1				）			0 円）
（その他2				）			0 円）
（その他3				）			0 円）

領収書No

10201412

第13号様式(第9条第2項第2号関係)

政務活動報告書

会派名 代表者名	自民みらい　三重県議会議員　山本　勝
旅行者 職氏名	三重県議会議員　中森博文
日程 及び 行き先	平成27年 10月 14日～15日 平成27年度自衛隊観艦式（横須賀市、相模湾）
目的	防衛防災政策等政務調査
経費内訳	別添「旅費等支出計算書」のとおり
概要等	10月14日 調査が翌日早朝のため前泊 10月15日午前8時乗船 10月18日に開催される平成27年度自衛隊観艦式に先駆け、予行演習が10月15日に実施された。 防衛防災政策等について、関係者に面接し説明を受けるため、観艦式の予行に参加し、現地調査を実施した。 今年度の観艦式は「海を守り明日へ繋ぐ」をキャッチフレーズとして、42隻の艦艇と陸海空の航空機37機が参加し、相模湾に集結する中、観閲艦の護衛艦「くらま」に早朝より乗船した。 そして、11時に観閲官である総理（代理）が海上自衛隊のヘリコプターで護衛艦「くらま」に到着し、儀仗隊の栄誉礼を受けるとともに巡閲が挙行された。 つづいて１２時に観艦式予行が開催され、艦艇の観閲・祝賀航行と航空機の観閲・祝賀飛行や護衛艦「しまかぜ」による祝砲発射、潜水艦の潜航・浮上、対潜哨戒機Ｐ－３Ｃの対潜爆弾投下などの展示が実施され、ブルーインパルスによる曲技飛行が披露された。 艦上の総理（代理）からは、自衛隊最高指揮官として、全艦艇に「自衛隊の災害派遣や国際平和協力など自衛隊の果たすべき役割について」訓示があった。 つづいて、海上自衛隊護衛艦「くらま」副艦長 牧野 伸　２等海佐から、今回の観艦式の内容をはじめ、防衛防災政策について説明を受けた。 また、来年開催予定の伊勢志摩サミットにおける、テロ対策をはじめ、警備に関して、自衛隊、警察機動隊、消防、行政関係者との連携や緊急時の取組について意見交換した。 政務活動の展開 三重県が進める防災政策のあり方や伊勢志摩ｻﾐｯﾄにおける警備体制などについて、政策立案や議論の参考とする。　また、今回の現地調査した内容については、本会議の一般質問、各委員会での質問などを通して、県当局の見解を質すとともに、政策提言や意見具申などの取り組みを行うこととする。

（参考様式第１）

宿　泊　証　明　書

宿泊者氏名	中森博文様
宿　泊　日	2015年10月14日から　1　泊

上記のとおり宿泊したことを証明します。

2015年10月14日

ホテルニューヨコスカ
横須賀市本町1丁目12番地
〒238-0041 電　話0468-20-1111
ＦＡＸ0468-20-1112

宿泊施設名

RECD 15.10.15

印

※　上記様式は、政務活動用務で宿泊を要した場合に、宿泊先で発行を依頼し、旅費等支出計算書に添付するものとする。

※　宿泊先で同様の内容が記載された宿泊先所定の証明書がある場合は、それをもって代えることができる。

10201414

調査研究費　　**旅費等支出計算書**　　会派分

旅行者 職氏名	三重県議会議員　　中森　博文　　印
用途	全国地域婦人団体連絡協議会近畿ブロック会議
日程 及び 行き先	平成　27　年　11　月　8　日　～平成　27　年　11　月　8　日 三重　都・道・府・県　（郡）　鳥羽　市・町・村 （行き先の名称）鳥羽シーサイドホテル
支出内訳	1 旅費　7,300 円 （運賃等1　津で公務終了後、　0 円） （運賃等2　近鉄：津⇒鳥羽（往路）　1,750 円） （運賃等3　近鉄：鳥羽⇒名張（復路）　2,550 円） （運賃等4　0 円） （運賃等5　0 円） （自家用車使用　30 円 × km ＝　0 円） （宿泊費　16,500 円 × 0 泊 ＝　0 円） （政務雑費　3,000 円 × 1 日 ＝　3,000 円） （加減額1　0 円） （加減額2　0 円） （加減額3　0 円） 2 付随する経費　0 円 （参加費、資料代等　0 円） （手土産代　人数 0 人　円 × 箇所 ＝　円） （その他1　）　0 円） （その他2　）　0 円） （その他3　）　0 円）

領収書No

10201415

調査研究費　　# 旅費等支出計算書　　会派分

旅行者 職氏名	三重県議会議員　　中森　博文　　㊞
用途	医療政策ならびに女性の活躍支援プロジェクトにかかる調査
日程 及び 行き先	平成　27　年　11　月　16　日　～平成　27　年　11　月　17　日 東京　　都・道・府・県　　（郡）千代田区・港区　市・町・村 （行き先の名称）日本医療政策機構、日本コカ・コーラ株式会社
支出内訳	1 旅費　　37,180 円 （運賃等1　　往路は公務　　0 円） （運賃等2　　新幹線：東京⇒名古屋（復路）　　14,680 円） （運賃等3　　近鉄：名古屋⇒名張（復路）　　3,000 円） （運賃等4　　0 円） （運賃等5　　0 円） （自家用車使用　　30 円 × km ＝ 0 円） （宿泊費　　16,500 円 × 1 泊 ＝ 16,500 円） （政務雑費　　3,000 円 × 1 日 ＝ 3,000 円） （加減額1　　0 円） （加減額2　　0 円） （加減額3　　0 円） 2 付随する経費　　0 円 （参加費、資料代等　　0 円） （手土産代　人数 0 人　　円 × 箇所 ＝　　円） （その他1　　）　　0 円） （その他2　　）　　0 円） （その他3　　）　　0 円）

領収書No

第１３号様式（第９条第２項第２号関係）

政務活動報告書

会派名 代表者名	自民党　　山本　勝
旅行者 職氏名	中森　博文
日程 及び 行き先	平成２７年１１月１６日～１１月１７日　（１泊） 日本医療政策機構（東京都千代田区） 日本コカ・コーラ株式会社（東京都港区）
目的	医療政策ならびに女性の活躍支援プロジェクトにかかる調査
経費内訳	別添「旅費等支出計算書」のとおり
概要等	（１１月１６日） 公務のため上京ののち、個人、企業等からの寄付で運営されている非営利の医療政策シンクタンクである日本医療政策機構を訪問し、最近の医療政策に関する課題等について意見交換を行った。 人口減少・高齢社会に伴う課題として自衛隊や警察、消防団などの高齢化に伴う組織力の低下が今後の大きな課題となる見通しであることや、平成28年度診療報酬改定では薬局と歯科、柔道整復師にかかる医療費単価の大幅削減が議論されていることなどを学んだ。 さらに、昭和48年に田中角栄内閣が実施した老人医療費無料化政策は「戦後福祉政策の最大の失敗」と評価されるなか、最近多くの自治体で取り組まれている子ども医療費無料化の議論も将来に禍根を残す恐れがあることなども議論することができた。 （１１月１７日） 日本コカ・コーラ株式会社が平成26年12月からスタートさせた「2020年までに世界で500万人の女性が経済的に向上できるよう支援する」地域貢献活動である「5 by 20（ファイブ・バイ・トウェンティ）」の取組についてレクチャーを受けた。 全世界では仕事の6割を女性が担っていながら収入は1割しかない現状を改善し、女性が活躍し経済的に自立できる社会づくりを進めることを目的に主にアジア、アフリカ地域を中心に50か国で展開している。 日本ではコカ・コーラ社の原料生産者である茶葉や酪農の女性農家

	に対するビジネススキル研修、ネットワークづくり、資産管理研修などを実施している（550名弱を対象）。日本コカ・コーラとしては2020年までに7500人の女性をサポートすることを目標としている。また、女性酪農家の後継者育成策として農業高校への女性酪農家による出張授業も展開するなど女性が活躍する社会づくりとして民間企業のユニークな取組を学ぶことができた。

（参考様式第１）

宿泊証明書

宿泊者氏名	中森博文様
宿泊日	27年11月16日から　1泊

上記のとおり宿泊したことを証明します。

27年11月17日

〒東京都港区赤坂3－19－11
パヴィラホテル〈赤坂見附〉
宿泊施設名　TEL 03(3582)5111　印
宿泊課

※　上記様式は、政務活動用務で宿泊を要した場合に、宿泊先で発行を依頼し、旅費等支出計算書に添付するものとする。

※　宿泊先で同様の内容が記載された宿泊先所定の証明書がある場合は、それをもって代えることができる。

調査研究費　　**旅費等支出計算書**　　会派分

旅行者 職氏名	三重県議会議員　　中森　博文　　印
用途	台湾との経済文化等の交流に関する調査
日程 及び 行き先	平成　28　年　1　月　7　日　～平成　28　年　1　月　7　日 大阪　都・道・府・県　（郡）　大阪　市・町・村 （行き先の名称）台北大阪経済文化弁事処
支出内訳	1 旅費　6,820 円 （運賃等1　近鉄：名張⇔難波（往復）　3,820 円） （運賃等2　0 円） （運賃等3　0 円） （運賃等4　0 円） （運賃等5　0 円） （自家用車使用　30 円 × km ＝　0 円） （宿泊費　16,500 円 × 0 泊 ＝　0 円） （政務雑費　3,000 円 × 1 日 ＝　3,000 円） （加減額1　0 円） （加減額2　0 円） （加減額3　0 円） 2 付随する経費　0 円 （参加費、資料代等　0 円） （手土産代　人数 0 人　円 × 箇所 ＝　円） （その他1　）　0 円） （その他2　）　0 円） （その他3　）　0 円）

領収書No

10201420

調査研究費　　**旅費等支出計算書**　　会派分

旅行者 職氏名	三重県議会議員　　中森　博文　　㊞
用途	防衛防災を考える集会
日程 及び 行き先	平成　28　年　1　月　25　日　～平成　28　年　1　月　25　日 大阪　　都・道・府・県　　（郡）　大阪　　市・町・村 （行き先の名称）ANAクラウンプラザ大阪
支出内訳	1 旅費　　6,820　円 （運賃等1　　近鉄：名張⇔難波（往復）　　3,820　円） （運賃等2　　0　円） （運賃等3　　0　円） （運賃等4　　0　円） （運賃等5　　0　円） （自家用車使用　　30　円　×　　km　＝　　0　円） （宿泊費　　16,500　円　×　0　泊　＝　　0　円） （政務雑費　　3,000　円　×　1　日　＝　3,000　円） （加減額1　　0　円） （加減額2　　0　円） （加減額3　　0　円） 2 付随する経費　　0　円 （参加費、資料代等　　0　円） （手土産代　　人数 0 人　　円　×　　箇所　＝　　円） （その他1　　）　　0　円） （その他2　　）　　0　円） （その他3　　）　　0　円）

領収書No

10201421

調査研究費　　**旅費等支出計算書**　　会派分

旅行者 職氏名	三重県議会議員　　中森　博文　　㊞
用途	自衛隊協力会「はぎの会」会員との意見交換
日程 及び 行き先	平成　28　年　1　月　30　日　～平成　28　年　1　月　30　日 三重　都・道・府・県　（郡）　津　市・町・村 （行き先の名称）津市久居旅籠町「家田家」会議室
支出内訳	1 旅費　5,400 円 （運賃等1　0 円） （運賃等2　0 円） （運賃等3　0 円） （運賃等4　0 円） （運賃等5　0 円） （自家用車使用　30 円 × 80 km ＝ 2,400 円） （宿泊費　16,500 円 × 0 泊 ＝ 0 円） （政務雑費　3,000 円 × 1 日 ＝ 3,000 円） （加減額1　0 円） （加減額2　0 円） （加減額3　0 円） 2 付随する経費　0 円 （参加費、資料代等　0 円） （手土産代　人数 0 人　円 × 箇所 ＝　円） （その他1　）　0 円） （その他2　）　0 円） （その他3　）　0 円）

領収書No

10201422

調査研究費　　**旅費等支出計算書**　　会派分

旅行者 職氏名	三重県議会議員　　中森　博文　　印							
用途	子どもスマイルフォーラム							
日程 及び 行き先	平成　28　年　1　月　31　日　～平成　28　年　1　月　31　日 三重　都・道・府・県　（郡）　名張　市・町・村 （行き先の名称）名張市子どもセンター							
支出内訳	1 旅費						300	円
	（運賃等1						0	円）
	（運賃等2						0	円）
	（運賃等3						0	円）
	（運賃等4						0	円）
	（運賃等5						0	円）
	（自家用車使用	30	円	×	10 km	＝	300	円）
	（宿泊費	16,500	円	×	0 泊	＝	0	円）
	（政務雑費	3,000	円	×	0 日	＝	0	円）
	（加減額1						0	円）
	（加減額2						0	円）
	（加減額3						0	円）
	2 付随する経費						0	円
	（参加費、資料代等						0	円）
	（手土産代　人数 0 人		円	×	箇所	＝		円）
	（その他1				）		0	円）
	（その他2				）		0	円）
	（その他3				）		0	円）

領収書No

10201423

調査研究費　　**旅費等支出計算書**　　会派分

旅行者 職氏名	三重県議会議員　　中森　博文　　㊞
用途	建築文化に関する政務調査
日程 及び 行き先	平成　28　年　2　月　6　日　～平成　28　年　2　月　6　日 三重　都・道・府・県　（郡）　津　市・町・村 （行き先の名称）アスト津　アストホール
支出内訳	1 旅費　6,440 円 （運賃等1　近鉄：名張⇔津（往復）　3,440 円） （運賃等2　0 円） （運賃等3　0 円） （運賃等4　0 円） （運賃等5　0 円） （自家用車使用　30 円 × km ＝ 0 円） （宿泊費　16,500 円 × 0 泊 ＝ 0 円） （政務雑費　3,000 円 × 1 日 ＝ 3,000 円） （加減額1　0 円） （加減額2　0 円） （加減額3　0 円） 2 付随する経費　0 円 （参加費、資料代等　0 円） （手土産代　人数 0 人　円 × 箇所 ＝　円） （その他1　）　0 円） （その他2　）　0 円） （その他3　）　0 円）

領収書No

10201424

調査研究費　　**旅費等支出計算書**　　会派分

旅行者 職氏名	三重県議会議員　　中森　博文　　印
用途	吉野熊野国立公園80周年記念事業
日程 及び 行き先	平成　28　年　2　月　13　日　～平成　28　年　2　月　14　日 和歌山　都・道・府・県　西牟婁　（郡）　白浜　市・町・村 （行き先の名称）京都大学白浜水族館
支出内訳	1 旅費　28,910 円 （運賃等1　往路は公務　0 円） （運賃等2　ＪＲ：白浜⇒鶴橋（復路）乗車券　3,020 円） （運賃等3　白浜⇒鶴橋　Ｂ特急券グリーン券　4,480 円） （運賃等4　近鉄：鶴橋⇒名張（復路）　1,910 円） （運賃等5　0 円） （自家用車使用　30 円 × km ＝ 0 円） （宿泊費　16,500 円 × 1 泊 ＝ 16,500 円） （政務雑費　3,000 円 × 1 日 ＝ 3,000 円） （加減額1　0 円） （加減額2　0 円） （加減額3　0 円） 2 付随する経費　0 円 （参加費、資料代等　0 円） （手土産代　人数 0 人　円 × 箇所 ＝　円） （その他1　）　0 円） （その他2　）　0 円） （その他3　）　0 円）

領収書No

10201425

第13号様式(第9条第2項第2号関係)

政務活動報告書

会派名 代表者名	自民党　　三重県議会議員　山本 勝
旅行者 職氏名	三重県議会議員　中森博文
日程 及び 行き先	調査日程：平成 28年 2月　13日　～ 14日 調査先：和歌山県白浜町白浜会館 和歌山県白浜町京都大学白浜水族館、
目的	環境政策等政務活動
経費内訳	別添「旅費等支出計算書」のとおり
概要等	◎ 政務活動の内容 (2月13日) 吉野熊野国立公園80周年記念式典は公務出席 環境省近畿地方環境事務所が主催する「吉野熊野国立公園80周年記念キックオフイベント」において、国立公園を舞台に、自然環境を利用した取り組みについて、リレートーク（活動事例報告）を拝聴した。　三重県からは、大台ケ原ユネスコエコパークの拡張申請をけん引し、雇用と定住促進、地域資源を活用した産業振興などの取組を尾上大台町長の事例報告があった。 (2月14日) 昨日に引き続き、地場の農林水産物、加工品、地元食材のお弁当などの物産展、移動水族館、ワークショップなどの体験ブース、各地域の取組事業内容や活動の紹介をするパネル展示などを視察した。 また、1930年に開館した京都大学の臨海実験所の付属施設である京都大学白浜水族館となっている京都大学フィールド科学研究センター瀬戸臨海実験所を視察した。年間展示種類数500種にのぼる無脊椎動物などが展示され、南紀の海の貴重な自然環境についての現地調査を行った。 ◎ 政務活動の考察 今回の調査及び要請した内容については、会派総会に報告するとともに、会派代表質問、議員一般質問、各委員会での質問などを通して、県当局の見解を質すとともに、政策提言や意見具申などの取り組みの参考とする。

（参考様式第１）

宿泊証明書

宿泊者氏名	中森博文
宿泊日	28年2月13日から 1泊

上記のとおり宿泊したことを証明します。

28年2月14日

白浜ロータイドホテル
〒649-2211和歌山県西牟婁郡白浜町3750-2
宿泊施設名 TEL0739-42-4343／FAX0739-42-3784

※ 上記様式は、政務活動用務で宿泊を要した場合に、宿泊先で発行を依頼し、旅費等支出計算書に添付するものとする。

※ 宿泊先で同様の内容が記載された宿泊先所定の証明書がある場合は、それをもって代えることができる。

10201427

調査研究費　　**旅費等支出計算書**　　会派分

旅行者 職氏名	三重県議会議員　　中森　博文　　印					
用途	英霊にこたえる会会員との意見交換					
日程 及び 行き先	平成　28　年　2　月　17　日　～平成　28　年　2　月　17　日 三重　都・道・府・県　（郡）　津　市・町・村 （行き先の名称）三重県遺族会館会議室					
支出内訳	1 旅費					3,000 円
	（運賃等1					0 円）
	（運賃等2					0 円）
	（運賃等3					0 円）
	（運賃等4					0 円）
	（運賃等5					0 円）
	（自家用車使用	30 円	×	km	＝	0 円）
	（宿泊費	16,500 円	×	0 泊	＝	0 円）
	（政務雑費	3,000 円	×	1 日	＝	3,000 円）
	（加減額1					0 円）
	（加減額2					0 円）
	（加減額3					0 円）
	2 付随する経費					0 円
	（参加費、資料代等					0 円）
	（手土産代　人数 0 人	円	×	箇所	＝	円）
	（その他1			）		0 円）
	（その他2			）		0 円）
	（その他3			）		0 円）

領収書No

10201428

調査研究費　　**旅費等支出計算書**　　会派分

旅行者 職氏名	三重県議会議員	中森　博文	㊞
用途	日台友好交流にかかる自然環境保全・活用、観光ＰＲ、日台関係に関する調査		
日程 及び 行き先	平成　28　年　2　月　20　日　～平成　28　年　2　月　23　日 中華民国　都・道・府・県　（郡）桃園、台北、新北 市・町・村 （行き先の名称）桃園民生館、野柳地質公園、桃園ランタンフェスティバル会場、台北アンバサダーホテル		
支出内訳	1 旅費		172,280 円
	（運賃等1	20日、名古屋まで公務	0 円）
	（運賃等2	名鉄：名古屋⇒中部国際空港（往路）	1,230 円）
	（運賃等3	航空運賃：中部国際空港⇔桃園国際空港	59,000 円）
	（運賃等4	台湾高速鉄道：台北⇒桃園	630 円）
	（運賃等5	名鉄：中部国際空港⇒名古屋（復路）	1,230 円）
	（運賃等6	近鉄：名古屋⇒名張（復路）	3,000 円）
	（運賃等7		0 円）
	（運賃等8		0 円）
	（運賃等9		0 円）
	（運賃等10		0 円）
	（自家用車使用	30 円 × km ＝	0 円）
	（宿泊費	16,500 円 × 1 泊 ＝	16,500 円）
	（宿泊費1	15,500 円 × 2 泊 ＝	31,000 円）
	（宿泊費2	0 円 × 0 泊 ＝	0 円）
	（宿泊費3	0 円 × 0 泊 ＝	0 円）
	（政務雑費	3,000 円 × 0 日 ＝	0 円）
	（政務雑費1	5,100 円 × 3 日 ＝	15,300 円）
	（政務雑費2	0 円 × 0 日 ＝	0 円）
	（政務雑費3	0 円 × 0 日 ＝	0 円）
	（加減額1	中部国際空港利用税	2,570 円）
	（加減額2	現地空港税	1,810 円）
	（加減額3	燃油サーチャージ、航空保険料	3,600 円）
	（加減額4	諸経費	36,410 円）
	（加減額5		0 円）
	2 付随する経費		0 円
	（参加費、資料代等		0 円）
	（手土産代　人数 0 人	円 × 箇所 ＝	円）
	（その他1	）	0 円）
	（その他2	）	0 円）
	（その他3	）	0 円）

10201429　　領収書No

第１３号様式（第９条第２項第２号関係）

政　務　活　動　報　告　書

会派名 代表者名	自　民　党　　山　本　　勝
旅行者 職氏名	水谷隆　中森博文　青木謙順　津田健児 野口正　田中禎治　木津直樹
日程 及び 行き先	平成２８年２月２０日～２月２３日　（３泊） 中華民国（台湾） 桃園民生館（桃園市） 野柳地質公園（新北市） 桃園ランタンフェスティバル会場（桃園市） 台北アンバサダーホテル（台北市）
目的	日台友好交流にかかる自然環境保全・活用、観光 PR、日台関係等に関する調査
経費内訳	別添「旅費等支出計算書」のとおり
概要等	台湾と本県との観光、文化、教育、産業など多分野にわたる相互交流を図っているなか、更なる友好関係の構築を目指すために、台湾観光局の主催する歓迎会や旧正月を祝う祭典「台湾ランタンフェスティバル」（台湾燈会）へ参加した。そして台湾総統選挙後の「新時代の日台関係」をテーマに亜東関係協会蔡明耀秘書長の講演を通して今後の交流の在り方について 16 名の議員とともに調査を行った。 （2 月 20 日） 早朝に中部国際空港を出発のため前泊。 （2 月 21 日） 台湾観光局主催歓迎会へ出席。開幕を翌日に控え、津市のよさこい団体２チームのメンバーほか、安濃津よさこい組織委員会や県当局の関係者、津市長らと共に参加。フェスティバル主催者の台湾観光局の劉喜臨副局長ら台湾政府関係者と交流を行った。 台湾におけるランタンフェスティバルには、日本からは津市のほか、北海道よさこいソーラン、名古屋市のにっぽんど真ん中祭の関係者が交流を行っている。こうした組織の幹部メンバ

10201430

	ーとも意見交換をすることができ、それぞれの交流の方法を学び合うとともに、台湾からの学生メンバーを受け入れ SNS を利用した DM を活用するなどにより、学生が長きにわたって日本を訪れるリピーターとなっているとの先進的な取組を学ぶことができた。 夜には、台湾観光協会副会長で保保旅行社代表の戴啓珩を招き、今後の観光交流について調査した。 戴代表からは「交流を続けることが重要。さまざまな世代、特に修学旅行の相互訪問を三重県とはさらに活発にしたい」との提案をいただいた。保保旅行社は台湾の高所得者層向けの日本へのゴルフツーリズムにも力を入れており、三重県がインバウンド対応の一環として平成 28 年度においてゴルフツーリズム関連の新規事業を行うことを伝えたところ、その成果に期待する旨のコメントをいただいた。 （2 月 22 日） 午前は、台湾北端の観光地の野柳地質公園のインバウンド観光入込客動向調査（自然保護、自然観光地としての調査）を行った。 数年前から飛躍的に観光客が増えて年間 300 万人が訪れる景勝地。内訳は中国本土から 50%、日本からは 2%の観光客が訪れている。インバウンド対応や景観保護の在り方について調査した。 台湾はユネスコに加盟していないため、野柳地質公園はじめ数多くの自然環境資産を世界遺産登録することができない。中国大陸からの観光客は自然保護に対するモラルがまだ低く、課題を感じているとのことであった。また、公園内のサインやアナウンスは北京語が主であり、英語表記や日本語表記の充実が望まれる。これは本県にとっても同じであり、自然保護ルール周知をはじめ外国人観光客に視覚による理解を深める取組は重要であることを再認識した。 午後は、台湾ランタンフェスティバルオープニングと三重県観光 PR の現地調査を行った。 三重県のよさこいチーム「極津」、「天狗ぅ」もパレードに参加し、台湾の観覧者から大きな拍手を得ていた。ランタンフェスティバル会場には数多くのランタンが並んでおり、各種の受賞作品も展示されている。三重県のランタンは、海女と忍者、真珠、伊勢志摩サミットのＰＲのもので、県ランタン製作費用

10201431

	約225万円。多くの来場者が三重県ランタンの前で写真を撮っていた。なお、北海道のランタンは札幌雪祭りをイメージしているものであった。 馬台湾総統も出席したランタンフェスティバルのメインステージでは、石垣三重県副知事や前葉津市長が挨拶し、台湾との交流をアピールした。 (2月23日) 亜東関係協会蔡明耀秘書長の講演を聴講した。テーマは「新時代の日台関係」。 内容は、先に行われた総選挙で民進党の蔡英文氏が圧倒的に支持されて5月に政権が樹立されると、益々日台関係の絆が強くなるという主旨で、両岸関係等の状況を聞いたうえで、日本と台湾の運命共同体としての連携、互恵互利の連携、信頼関係の絆などについて理解を深め、日台関係の重要性、隣国同士から兄弟関係へ、形式から実質へなど、今後の日台関係の在り方について説明を受けた。 具体的には、台湾の持つ「経営力」「国際性」「ビジネスセンス」と日本の持つ「経営管理力」「ブランド力」「技術力」を合わせることによって、新たなビジネスチャンスが期待されるという内容もあり、今後の日台関係をより良くしていくための考え方の参考となった。 台湾ではTPPへの加盟に非常に興味を持っており、この点について三重県議会からも応援をしてほしい旨の要請をいただいた。 その会場で、三重県議会議員一同から台湾南部で起きた地震の復旧・復興のための義援金40万円の目録を中嶋年規日台友好三重県議会議員連盟会長が手渡し、蔡秘書長から「感謝状」をいただいた。

10201432

領　収　証

No.

28年 2月24日

三重県議会議員 中森博文 様

金額 ¥104,020—

但し 訪台調査費用

上記の金額正に領収いたしました

内　訳



[redacted]税抜金額

消費税額等（　%）

200円

JTB総合提携店

㈱三重旅行サービス

アピタ ☎0595-26-0211　アピタ名張店 ☎0595-68-5181

伊賀上野店 ☎0595-21-2917

[redacted]

10201433

作成日：　2016年2月24日

NO2	請求書No	担当者
	16-12-039-2	[redacted]

ご 請 求 明 細 書

日台友好三重県議会議員連盟訪台団　様

項目	数量	単位	単価	金額
航空運賃(日本航空　中部国際空港-桃園国際空港　往復)	1	名様	59,000	59,000
中部国際空港利用税	1	名様	2,570	2,570
現地空港税	1	名様	1,810	1,810
燃油サーチャージ/航空保険料	1	名様	3,600	3,600
台湾高速鉄道　特急券/乗車券	1	名様	630	630
諸経費 (野柳地質公園入場料/3日間専用バス借上料/通訳ガイド/乗務員費用/現地旅行会社手数料/取扱手数料	1	名様	36,410	36,410
訪台調査費用一式合計				104,020

JTB総合提携店
三重県知事登録旅行業第2種325号
(株)三重旅行サービス　アピタ名張店
三重県名張市下比奈知字黒田3100-1
電話0595-68-5181　FAX0595-68-5183
代表取締役　神田　勝己
担当者 [redacted]

10201434

（参考様式第１）

宿泊証明書

宿泊者氏名	中森博文様
宿泊日	2016年2月20日から　1泊

上記のとおり宿泊したことを証明します。

2016年 2月 21日



中部国際空港 セントレアホテル
〒479-0881
愛知県常滑市セントレアー丁目1番地
TEL0569-38-1111/FAX0569-38-1110

宿泊施設名　　印

※　上記様式は、政務活動用務で宿泊を要した場合に、宿泊先で発行を依頼し、旅費等支出計算書に添付するものとする。

※　宿泊先で同様の内容が記載された宿泊先所定の証明書がある場合は、それをもって代えることができる。

（参考様式第２）

宿　泊　証　明　書

(Certification of Stay)

宿泊者氏名 (Name)	Hirofumi　NAKAMORI
宿　泊　日 (Day)	2016 年　2 月 21 日から　2　泊 (Date of stay and nights)

上記のとおり宿泊したことを証明します。

(We certificate you have stayed at our facility.)

2016 年　2 月 21 日 (Date)

宿泊施設名　　印

(Name of facility)

※　上記様式は、政務活動用務で宿泊を要した場合に、宿泊先で発行を依頼し、旅費等支出計算書に添付するものとする。

※　宿泊先で同様の内容が記載された宿泊先所定の証明書がある場合は、それをもって代えることができる。

10201436

調査研究費　　# 旅費等支出計算書　　会派分

旅行者 職氏名	三重県議会議員　　中森　博文　　印
用途	伊勢志摩サミット開催記念事業
日程 及び 行き先	平成　28　年　2　月　27　日　～平成　28　年　2　月　27　日 三重　都・道・府・県　（郡）　志摩　市・町・村 （行き先の名称）賢島宝生苑

支出内訳	1 旅費							8,660 円
	（運賃等1	近鉄：名張⇔賢島（往復）						5,660 円）
	（運賃等2							0 円）
	（運賃等3							0 円）
	（運賃等4							0 円）
	（運賃等5							0 円）
	（自家用車使用	30 円	×		km	＝		0 円）
	（宿泊費	16,500 円	×	0	泊	＝		0 円）
	（政務雑費	3,000 円	×	1	日	＝		3,000 円）
	（加減額1							0 円）
	（加減額2							0 円）
	（加減額3							0 円）
	2 付随する経費							0 円
	（参加費、資料代等							0 円）
	（手土産代　人数 0 人		円	×		箇所	＝	円）
	（その他1					）		0 円）
	（その他2					）		0 円）
	（その他3					）		0 円）

領収書No

調査研究費　　**旅費等支出計算書**　　会派分

旅行者 職氏名	三重県議会議員　　中森　博文　　㊞
用途	県土整備についての意見交換
日程 及び 行き先	平成　28　年　3　月　4　日　～平成　28　年　3　月　4　日 三重　都・道・府・県　（郡）　津　市・町・村 （行き先の名称）津市大門「のざき」会議室
支出内訳	1 旅費　3,000 円 （運賃等1　0 円） （運賃等2　0 円） （運賃等3　0 円） （運賃等4　0 円） （運賃等5　0 円） （自家用車使用　30 円 × km ＝ 0 円） （宿泊費　16,500 円 × 0 泊 ＝ 0 円） （政務雑費　3,000 円 × 1 日 ＝ 3,000 円） （加減額1　0 円） （加減額2　0 円） （加減額3　0 円） 2 付随する経費　0 円 （参加費、資料代等　0 円） （手土産代　人数 0 人　円 × 箇所 ＝ 円） （その他1　）　0 円） （その他2　）　0 円） （その他3　）　0 円）

領収書No

10201438

調査研究費　　**旅費等支出計算書**　　会派分

旅行者 職氏名	三重県議会議員　　中森　博文　　㊞
用途	伊勢志摩サミット関連事業三重もんづくし！うまいもんおもろいもん祭
日程 及び 行き先	平成　28　年　3　月　6　日　～平成　28　年　3　月　6　日 大阪　都・道・府・県　（郡）　大阪　市・町・村 （行き先の名称）大阪ガスショールーム「ハグミュージアム」
支出内訳	1 旅費　6,820 円 （運賃等1　近鉄：名張⇔難波（往復）　3,820 円） （運賃等2　0 円） （運賃等3　0 円） （運賃等4　0 円） （運賃等5　0 円） （自家用車使用　30 円 × km ＝　0 円） （宿泊費　16,500 円 × 0 泊 ＝　0 円） （政務雑費　3,000 円 × 1 日 ＝　3,000 円） （加減額1　0 円） （加減額2　0 円） （加減額3　0 円） 2 付随する経費　0 円 （参加費、資料代等　0 円） （手土産代　人数 0 人　円 × 箇所 ＝　円） （その他1　）　0 円） （その他2　）　0 円） （その他3　）　0 円）

領収書No

10201439

調査研究費　　**旅費等支出計算書**　　会派分

旅行者 職氏名	三重県議会議員　　中森　博文　　㊞
用途	未来提案EXP2016セミナー受講及びロボット展示現地調査
日程 及び 行き先	平成　28　年　3　月　10　日　～平成　28　年　3　月　11　日 東京　都・道・府・県　（郡）　江東区　市・町・村 （行き先の名称）東京国際展示場「東京ビックサイト」

支出内訳								
1 旅費								33,090 円
（運賃等1	公務終了後							0 円）
（運賃等2	近鉄：津⇒名古屋（往路）							1,910 円）
（運賃等3	新幹線：名古屋⇒東京（往路）							14,680 円）
（運賃等4								0 円）
（運賃等5								0 円）
（自家用車使用		30 円	×		km	＝		0 円）
（宿泊費		16,500 円	×	1 泊		＝	16,500 円）	
（政務雑費		3,000 円	×	0 日		＝		0 円）
（加減額1								0 円）
（加減額2								0 円）
（加減額3								0 円）
2 付随する経費								0 円
（参加費、資料代等								0 円）
（手土産代　人数 0 人		円	×		箇所	＝		円）
（その他1					）			0 円）
（その他2					）			0 円）
（その他3					）			0 円）

領収書No

10201440

第１３号様式（第９条第２項第２号関係）

政務調査等報告書

会派名 代表者名	自民党　　三重県議会議員　山本 勝　　印
旅行者 職氏名	三重県議会議員　中森博文
調査日程 及び 調査先	平成28年 3月 10日～11日 東京都江東区有明、東京国際展示場「東京ビックサイト」
調査の目的	未来提案EXPO2016セミナー受講及びロボット展示現地調査
経費内訳	別添「旅費等支出計算書」のとおり
調査概要等	3月 10日 農業大学校卒業式の公務終了後上京し前泊 3月 11日 午前9時30分より、東京ビックサイトで開催中の「未来提案EXPO2016」の「2020年、人とロボットが暮らす街」のテーマで展示中の医療・介護・生活を支える未来志向型ロボットについて各担当者から説明を受け、実地体験するなどの政務活動をした。中でも、WHILL社の「もっと、外に出かけてたくなる」車いすロボットや㈱イノフィス社の腰補助用マッスルスーツを体験し、介護福祉に活用が期待できるものと実感した。 また、11時からは、同会場の未来提案プレゼンテーションステージで開催された、東京大学IRT研究機構プロジェクトマネージャー石川勝氏による「2020年、人とロボットが暮らす街」と題してのセミナーを受講し、愛知万博から10年、ロボットの未来を描いたプロトタイプロボット展を振り返り、5年後に迫った現実の未来との対比についての解説を聴講した。 午後は、東京国立劇場で開催される、東日本大震災五周年追悼式に公務として参列した。 政務活動の展開 三重県が抱えている医療・介護従事者不足に関し、将来医療介護ロボットついて、取り組むべき議論の参考とする。 また、本会議の一般質問、各委員会での質問などを通して、県当局質すとともに、政策提言や意見具申などの取り組みを行うこととする

10201441

（参考様式第１）

宿　泊　証　明　書

宿泊者氏名	中森　博文　様
宿　泊　日	28年 3月 10日から　1泊

上記のとおり宿泊したことを証明します。

28年 3月 11日

東京都港区赤坂3-19-11
アパヴィラホテル〈赤坂見附〉
TEL 03(3582)5111

宿泊施設名

※　上記様式は、政務活動用務で宿泊を要した場合に、宿泊先で発行を依頼し、旅費等支出計算書に添付するものとする。

※　宿泊先で同様の内容が記載された宿泊先所定の証明書がある場合は、それをもって代えることができる。

調査研究費　　**旅費等支出計算書**　　会派分

旅行者 職氏名	三重県議会議員　　中森　博文　　印							
用途	地域伝統行事現地調査ならびに東大寺二月堂修二会現地調査							
日程 及び 行き先	平成　28　年　3　月　12　日　～平成　28　年　3　月　12　日 三重、奈良　都・道・府・県　（郡）　名張、奈良　市・町・村 （行き先の名称）赤目町一ノ井極楽寺、奈良東大寺二月堂							
支出内訳	1 旅費						2,700	円
	（運賃等1						0	円）
	（運賃等2						0	円）
	（運賃等3						0	円）
	（運賃等4						0	円）
	（運賃等5						0	円）
	（自家用車使用	30	円	×	90	km ＝	2,700	円）
	（宿泊費	16,500	円	×	0	泊 ＝	0	円）
	（政務雑費	3,000	円	×	0	日 ＝	0	円）
	（加減額1						0	円）
	（加減額2						0	円）
	（加減額3						0	円）
	2 付随する経費						0	円
	（参加費、資料代等						0	円）
	（手土産代　人数 0 人		円	×		箇所 ＝		円）
	（その他1					）	0	円）
	（その他2					）	0	円）
	（その他3					）	0	円）

領収書No

10201443

調査研究費　　**旅費等支出計算書**　　会派分

旅行者 職氏名	三重県議会議員　　中森　博文　　印
用途	地域文化振興に関する現地調査
日程 及び 行き先	平成　28　年　3　月　21　日　～平成　28　年　3　月　21　日 三重　都・道・府・県　（郡）　名張　市・町・村 （行き先の名称）美旗市民センター
支出内訳	1　旅費　3,060　円 （運賃等1　0　円） （運賃等2　0　円） （運賃等3　0　円） （運賃等4　0　円） （運賃等5　0　円） （自家用車使用　30　円　×　2　km　＝　60　円） （宿泊費　16,500　円　×　0　泊　＝　0　円） （政務雑費　3,000　円　×　1　日　＝　3,000　円） （加減額1　0　円） （加減額2　0　円） （加減額3　0　円） 2　付随する経費　0　円 （参加費、資料代等　0　円） （手土産代　人数　0　人　　円　×　　箇所　＝　　円） （その他1　　）　0　円） （その他2　　）　0　円） （その他3　　）　0　円）

領収書No

調査研究費　　**旅費等支出計算書**　　会派分

旅行者 職氏名	三重県議会議員　　中森　博文　　印
用途	スポーツ振興に関する意見交換
日程 及び 行き先	平成　28　年　3　月　22　日　～平成　28　年　3　月　22　日 三重　都・道・府・県　（郡）　名張　市・町・村 （行き先の名称）名張市武道交流館いきいき会議室

支出内訳	1 旅費						3,180	円
	（運賃等1						0	円）
	（運賃等2						0	円）
	（運賃等3						0	円）
	（運賃等4						0	円）
	（運賃等5						0	円）
	（自家用車使用	30	円	×	6 km	＝	180	円）
	（宿泊費	16,500	円	×	0 泊	＝	0	円）
	（政務雑費	3,000	円	×	1 日	＝	3,000	円）
	（加減額1						0	円）
	（加減額2						0	円）
	（加減額3						0	円）
	2 付随する経費						0	円
	（参加費、資料代等						0	円）
	（手土産代　人数 0 人		円	×	箇所	＝		円）
	（その他1				）		0	円）
	（その他2				）		0	円）
	（その他3				）		0	円）

領収書No

10201445

調査研究費　　**旅費等支出計算書**　　会派分

旅行者 職氏名	三重県議会議員　　中森　博文　　㊞
用途	空家活用まちづくり研修
日程 及び 行き先	平成　28　年　3　月　23　日　～平成　28　年　3　月　23　日 三重　　都・道・府・県　　（郡）　　名張　　市・町・村 （行き先の名称）名張市役所大会議室
支出内訳	1 旅費　　180　円 （運賃等1　　0　円） （運賃等2　　0　円） （運賃等3　　0　円） （運賃等4　　0　円） （運賃等5　　0　円） （自家用車使用　　30　円　×　6　km　＝　180　円） （宿泊費　　16,500　円　×　0　泊　＝　0　円） （政務雑費　　3,000　円　×　0　日　＝　0　円） （加減額1　　0　円） （加減額2　　0　円） （加減額3　　0　円） 2 付随する経費　　0　円 （参加費、資料代等　　0　円） （手土産代　　人数　0　人　　円　×　　箇所　＝　　円） （その他1　　）　　0　円） （その他2　　）　　0　円） （その他3　　）　　0　円）

領収書No

10201446

調査研究費　　**旅費等支出計算書**　　会派分

旅行者 職氏名	三重県議会議員　　中森　博文　　㊞
用途	ジャパンドローン2016現地調査
日程 及び 行き先	平成　28　年　3　月　24　日　～平成　28　年　3　月　25　日 千葉　都・道・府・県　（郡）　千葉　市・町・村 （行き先の名称）幕張メッセ

支出内訳	1 旅費						54,870	円
	（運賃等1	近鉄：津⇒名古屋（往路）					1,910	円）
	（運賃等2	新幹線：名古屋⇔東京（往復）					29,360	円）
	（運賃等3	ＪＲ京葉線：東京⇔海浜幕張（往復）					1,100	円）
	（運賃等4	近鉄：名古屋⇒名張（復路）					3,000	円）
	（運賃等5						0	円）
	（自家用車使用	30	円	×		km	＝ 0	円）
	（宿泊費	16,500	円	×	1	泊	＝ 16,500	円）
	（政務雑費	3,000	円	×	1	日	＝ 3,000	円）
	（加減額1						0	円）
	（加減額2						0	円）
	（加減額3						0	円）
	2 付随する経費						0	円
	（参加費、資料代等						0	円）
	（手土産代　人数 0 人		円	×		箇所	＝	円）
	（その他1					）	0	円）
	（その他2					）	0	円）
	（その他3					）	0	円）

領収書No

第１３号様式（第９条第２項第２号関係）

政　務　調　査　等　報　告　書

会派名 代表者名	自民党　　三重県議会議員　山本 勝　　印
旅行者 職氏名	三重県議会議員　中森博文
調査日程 及び 調査先	平成28年 3月 24日～25日 千葉県千葉市美浜区、「幕張メッセ」
調査の目的	ジャパンドローン2016現地調査
経費内訳	別添「旅費等支出計算書」のとおり
調査概要等	3月24日 翌日早朝からの政務活動のため、24日公務終了後上京し前泊 3月25日 午前10時より、千葉市の「幕張メッセ」で開催された、日本発、世界発の「ジャパーンドローン2016」の国際展示会に出席し、「空における新たな産業革命」をいわれる民間ドローン（無人航空機システム）産業について、各担当者から説明を受け、実地体験するなどの政務活動をした。中でも、伊勢志摩サミットにおけるテロ対策に関して三重県が制定した「ドローン規制条例」の検証、観光PRのための鳥瞰映写に対するドローン技術の活用、橋梁などの公共施設の老朽度調査のためのドローン技術の活用が期待できるものと実感した。 また、11時45分からは、同会場の国際コンファレンスで開催された、国土交通省航空局安全部安全企画課長松本大樹氏による「無人航空機に関する安全ルールと整備の取組について」と題してのセミナーを受講した。無人航空機は、撮影や農薬散布、インフラ点検、測量など様々な分野出る陽が広がっており、今後、新たな産業の創出や国民生活の利便性向上に貢献することが期待されている。一方、無人航空機が落下する事案が発生するなど、安全面に課題もある。このことから、航空法の改正により、無人航空機の飛行に関する基本ルールを緊急に整備し、地上の人や物件の安全の確保を図った。 三重県の「ドローン規制条例」について、ドローンの利活用の促進や健全な産業育成に向けた更なる制度設計のための官民協議会における取組について意見交換した。 政務活動の展開 三重県が直面している、伊勢志摩サミットにおけるテロ対策に関する「ド規制条例」について、また利活用が期待されているドローン産業の取り組むの参考とする。 また、本会議の一般質問、各委員会での質問などを通して、県当局質すとともに、政策提言や意見具申などの取り組みを行うこととする

10201448

（参考様式第1）

宿泊証明書

宿泊者氏名	中森博文様
宿泊日	2016年3月24日から 1泊

上記のとおり宿泊したことを証明します。

2016年3月25日

東京都港区赤坂3-19-11
アパヴィラホテル<赤坂見附>
宿泊施設名 電話 03(35821511)

※ 上記様式は、政務活動用務で宿泊を要した場合に、宿泊先で発行を依頼し、旅費等支出計算書に添付するものとする。

※ 宿泊先で同様の内容が記載された宿泊先所定の証明書がある場合は、それをもって代えることができる。

10201449

調査研究費　　**旅費等支出計算書**　　会派分

旅行者 職氏名	三重県議会議員　中森　博文　㊞
用途	三重県漁業取締船「はやたか」船内見学
日程 及び 行き先	平成　28　年　3　月　29　日　～平成　28　年　3　月　29　日 三重　都・道・府・県　（郡）　津　市・町・村 （行き先の名称）津松阪港津港贄崎船溜り
支出内訳	1 旅費　3,000 円 （運賃等1　0 円） （運賃等2　0 円） （運賃等3　0 円） （運賃等4　0 円） （運賃等5　0 円） （自家用車使用　30 円 × km ＝　0 円） （宿泊費　16,500 円 × 0 泊 ＝　0 円） （政務雑費　3,000 円 × 1 日 ＝　3,000 円） （加減額1　0 円） （加減額2　0 円） （加減額3　0 円） 2 付随する経費　0 円 （参加費、資料代等　0 円） （手土産代　人数 0 人　円 × 箇所 ＝　円） （その他1　）　0 円） （その他2　）　0 円） （その他3　）　0 円）

領収書No

10201450

調査研究費　　**旅費等支出計算書**　　会派分

旅行者 職氏名	三重県議会議員　　西場　信行　㊞
用途	公共土木対策（道路改良、治山砂防取組）森林林業対策（獣害問題取組）社会福祉対策（更生保護活動取組、青少年育成取組）
日程 及び 行き先	平成　27　年　5　月　1　日　～平成　27　年　5　月　1　日 三重　都・道・府・県　（郡）　明和大台津　市・町・村 （行き先の名称）明和町中央公民館、大台町役場、県農林水産部
支出内訳	1 旅費　6,820 円 （運賃等1　高速道路（勢和多気～大宮大台）　520 円） （運賃等2　0 円） （運賃等3　0 円） （運賃等4　0 円） （運賃等5　0 円） （自家用車使用　30 円 × 110 km ＝ 3,300 円） （宿泊費　16,500 円 × 0 泊 ＝ 0 円） （政務雑費　3,000 円 × 1 日 ＝ 3,000 円） （加減額1　0 円） （加減額2　0 円） （加減額3　0 円） 2 付随する経費　0 円 （参加費、資料代等　0 円） （手土産代　人数 0 人　円 × 箇所 ＝　円） （その他1　）　0 円） （その他2　）　0 円） （その他3　）　0 円）

領収書No

10201451

No. 0813

利用明細書

2015年 5月 1日　15:42
入口料金所　勢和多気
出口料金所　大宮大台
車種　普通車
通行料金　¥520円
合計　¥520円

5/1

10201452

調査研究費　　**旅費等支出計算書**　　会派分

旅行者 職氏名	三重県議会議員　　西場　信行　㊞
用途	公共土木対策（道路改良、治山砂防）林業振興対策（低コスト林業推進、路網整備）
日程 及び 行き先	平成　27　年　5　月　7　日　～平成　27　年　5　月　7　日 三重　都・道・府・県　（郡）　大台松阪　市・町・村 （行き先の名称）宮川森林組合、大台町宮川総合支所、県松阪農林事務所

支出内訳							
1 旅費						5,610	円
（運賃等1						0	円）
（運賃等2						0	円）
（運賃等3						0	円）
（運賃等4						0	円）
（運賃等5						0	円）
（自家用車使用	30	円	×	87 km	＝	2,610	円）
（宿泊費	16,500	円	×	0 泊	＝	0	円）
（政務雑費	3,000	円	×	1 日	＝	3,000	円）
（加減額1						0	円）
（加減額2						0	円）
（加減額3						0	円）
2 付随する経費						0	円
（参加費、資料代等						0	円）
（手土産代　人数 0 人		円	×	箇所	＝		円）
（その他1				）		0	円）
（その他2				）		0	円）
（その他3				）		0	円）

領収書No

10201453

調査研究費　　# 旅費等支出計算書　　会派分

旅行者 職氏名	三重県議会議員　　西場　信行　  　㊞
用途	土地改良事業・農業農村整備計画づくり、林業振興対策（人材確保、林業大学校のあり方検討）、斎宮跡東部整備・復元平安建物活用対策
日程 及び 行き先	平成　27　年　5　月　11　日　～平成　27　年　5　月　11　日 三重　都・道・府・県　（郡）　津明和　市・町・村 （行き先の名称）県農林水産部、県議会会派総会、県森林協会、明和町役場、斎宮跡協議会、大山食堂
支出内訳	1 旅費　8,580 円 （運賃等1　高速道路（勢和多気～津）　1,020 円） （運賃等2　高速道路（津～勢和多気）　1,020 円） （運賃等3　0 円） （運賃等4　0 円） （運賃等5　0 円） （自家用車使用　30 円 × 118 km ＝ 3,540 円） （宿泊費　16,500 円 × 0 泊 ＝ 0 円） （政務雑費　3,000 円 × 1 日 ＝ 3,000 円） （加減額1　0 円） （加減額2　0 円） （加減額3　0 円） 2 付随する経費　0 円 （参加費、資料代等　0 円） （手土産代　人数 0 人　円 × 箇所 ＝　円） （その他1　）　0 円） （その他2　）　0 円） （その他3　）　0 円）

領収書No

No.0817

利用明細書

2015年 5月11日　09:40
入口料金所　勢和多気
出口料金所　津
車種　普通車
通行料金　¥1020円
合計　¥1020円

No.0818

利用明細書

2015年 5月11日　19:03
入口料金所　津
出口料金所　勢和多気
車種　普通車
通行料金　¥1020円
合計　¥1020円

5/11

10201455

調査研究費　　**旅費等支出計算書**　　会派分

旅行者 職氏名	三重県議会議員　　西場　信行　  　㊞
用途	高齢者福祉対策（老人クラブ活動支援）防災対策（巨大津波対応、避難タワー取組）農業対策（農業農村整備予算確保、獣害取組）
日程 及び 行き先	平成　27　年　5　月　12　日　～平成　27　年　5　月　12　日 三重　都・道・府・県　（郡）　明和津多気　市・町・村 （行き先の名称）明和町役場、県議会会派総会、県農林水産部、県防災対策部、多気町役場
支出内訳	1 旅費　6,150 円 （運賃等1　0 円） （運賃等2　0 円） （運賃等3　0 円） （運賃等4　0 円） （運賃等5　0 円） （自家用車使用　30 円 × 105 km ＝ 3,150 円） （宿泊費　16,500 円 × 0 泊 ＝ 0 円） （政務雑費　3,000 円 × 1 日 ＝ 3,000 円） （加減額1　0 円） （加減額2　0 円） （加減額3　0 円） 2 付随する経費　0 円 （参加費、資料代等　0 円） （手土産代　人数 0 人　円 × 箇所 ＝　円） （その他1　）　0 円） （その他2　）　0 円） （その他3　）　0 円）

領収書No

調査研究費　　**旅費等支出計算書**　　会派分

旅行者 職氏名	三重県議会議員　　西場　信行　　印
用途	公共土木事業推進対策（農林公共、道路河川海岸）、地域活性化温浴リゾート施設取組、企業立地促進対策
日程 及び 行き先	平成　27　年　5　月　14　日　～平成　27　年　5　月　14　日 三重　都・道・府・県　（郡）　松阪多気　市・町・村 （行き先の名称）県松阪農林事務所・建設事務所、多気町役場、勢和地区
支出内訳	1　旅費　5,190　円 （運賃等1　0　円） （運賃等2　0　円） （運賃等3　0　円） （運賃等4　0　円） （運賃等5　0　円） （自家用車使用　30　円　×　73　km　＝　2,190　円） （宿泊費　16,500　円　×　0　泊　＝　0　円） （政務雑費　3,000　円　×　1　日　＝　3,000　円） （加減額1　0　円） （加減額2　0　円） （加減額3　0　円） 2　付随する経費　0　円 （参加費、資料代等　0　円） （手土産代　人数　0　人　　円　×　　箇所　＝　　円） （その他1　　）　0　円） （その他2　　）　0　円） （その他3　　）　0　円）

領収書No

調査研究費　　**旅費等支出計算書**　　会派分

旅行者 職氏名	三重県議会議員　　西場　信行　　㊞
用途	農業振興対策課（ＴＰＰ問題、畜産振興、輸出拡大）防犯治安交通安全対策、道路及び歩道整備
日程 及び 行き先	平成　27　年　5　月　15　日　～平成　27　年　5　月　15　日 三重　都・道・府・県　（郡）　津松阪多気　市・町・村 （行き先の名称）県農林水産部、県畜産会、県肥料商業協同組合、松阪警察署、多気町勢和地区
支出内訳	1 旅費　5,700 円 （運賃等1　0 円） （運賃等2　0 円） （運賃等3　0 円） （運賃等4　0 円） （運賃等5　0 円） （自家用車使用　30 円 × 90 km ＝ 2,700 円） （宿泊費　16,500 円 × 0 泊 ＝ 0 円） （政務雑費　3,000 円 × 1 日 ＝ 3,000 円） （加減額1　0 円） （加減額2　0 円） （加減額3　0 円） 2 付随する経費　0 円 （参加費、資料代等　0 円） （手土産代　人数 0 人　円 × 箇所 ＝　円） （その他1　）　0 円） （その他2　）　0 円） （その他3　）　0 円）

領収書No

10201458

調査研究費　　**旅費等支出計算書**　　会派分

旅行者 職氏名	三重県議会議員　　西場　信行　　㊞
用途	斎宮跡保存活用、斎王まつり実行委員会知事表敬、松阪地区特別支援学校整備、多気勢和地区活性化取組、自転車競技振興普及
日程 及び 行き先	平成　27　年　5　月　18　日　～平成　27　年　5　月　18　日 三重　都・道・府・県　（郡）津多気いなべ　市・町・村 （行き先の名称）県戦略企画部・環境生活部・教育委員会、多気勢和地区、いなべ市教育委員会、リオフジワラC.C会議室、自転車競技連盟、

支出内訳							
1 旅費							16,450 円
（運賃等1	高速道路（勢和多気～津）						1,020 円）
（運賃等2	高速道路（津～勢和多気）						1,020 円）
（運賃等3	高速道路（勢和多気～四日市）						2,010 円）
（運賃等4	高速道路（四日市～津）						1,150 円）
（運賃等5							0 円）
（自家用車使用	30 円	×	275 km	=	8,250 円）		
（宿泊費	16,500 円	×	0 泊	=	0 円）		
（政務雑費	3,000 円	×	1 日	=	3,000 円）		
（加減額1							0 円）
（加減額2							0 円）
（加減額3							0 円）
2 付随する経費							0 円
（参加費、資料代等							0 円）
（手土産代　人数 0 人	円	×	箇所	=	円）		
（その他1	）				0 円）		
（その他2	）				0 円）		
（その他3	）				0 円）		

領収書No

10201459

No.0821

利用明細書

2015年 5月18日　11:16
入口料金所　勢和多気
出口料金所　津
車種　普通車
通行料金　¥1020円
合計　¥1020円

No.0822

利用明細書

2015年 5月18日　14:15
入口料金所　津
出口料金所　勢和多気
車種　普通車
通行料金　¥1020円
合計　¥1020円

No.0823

利用明細書

2015年 5月18日　15:56
入口料金所　勢和多気
出口料金所　四日市
車種　普通車
通行料金　¥2010円
合計　¥2010円

No.0824

利用明細書

2015年 5月18日　20:00
入口料金所　四日市
出口料金所　津
車種　普通車
通行料金　¥1150円
合計　¥1150円

5/18

10201460

調査研究費　　**旅費等支出計算書**　　会派分

旅行者 職氏名	三重県議会議員　　西場　信行　  　㊞
用途	自転車競技スポーツ振興普及取組、農業振興対策（ＴＰＰ対応、地産地消、伊勢茶ブランド取組）、県中小・小規模企業振興条例取組
日程 及び 行き先	平成　27　年　5　月　19　日　～平成　27　年　5　月　19　日 三重　都・道・府・県　（郡）　いなべ津　市・町・村 （行き先の名称）いなべ市阿下喜駅前広場、ツアオブジャパン自転車ロードレース、県雇用経済部、県茶業会議所、県肥料商業協同組合
支出内訳	1 旅費　10,890 円 （運賃等1　高速道路（津～四日市）　1,150 円） （運賃等2　高速道路（四日市～芸濃）　920 円） （運賃等3　0 円） （運賃等4　0 円） （運賃等5　0 円） （自家用車使用　30 円 × 194 km ＝ 5,820 円） （宿泊費　16,500 円 × 0 泊 ＝ 0 円） （政務雑費　3,000 円 × 1 日 ＝ 3,000 円） （加減額1　0 円） （加減額2　0 円） （加減額3　0 円） 2 付随する経費　0 円 （参加費、資料代等　0 円） （手土産代　人数 0 人　円 × 箇所 ＝　円） （その他1　）　0 円） （その他2　）　0 円） （その他3　）　0 円）

領収書No

10201461

No.0825

利用明細書

2015年 5月19日　06:55
入口料金所　津
出口料金所　四日市
車種　普通車
通行料金　¥1150円
合計　¥1150円

No.0826

利用明細書

2015年 5月19日　11:10
入口料金所　四日市
出口料金所　芸濃
車種　普通車
通行料金　¥920円
合計　¥920円

5/19

10201462

調査研究費　　**旅費等支出計算書**　　会派分

旅行者 職氏名	三重県議会議員　　西場　信行　㊞
用途	防災・津波避難対策、公共土木対策（県道改良）、松阪地区地方連絡会議、松阪管内県事業説明と質疑、
日程 及び 行き先	平成　27　年　5　月　20　日　～平成　27　年　5　月　20　日 三重　都・道・府・県　（郡）　明和多気松阪　市・町・村 （行き先の名称）　明和町役場、多気町西外城田地区、県松阪庁舎6F会議室、松阪華王殿

支出内訳	1 旅費						4,290 円
	（運賃等1						0 円）
	（運賃等2						0 円）
	（運賃等3						0 円）
	（運賃等4						0 円）
	（運賃等5						0 円）
	（自家用車使用	30 円	×	43 km	＝	1,290 円）
	（宿泊費	16,500 円	×	0 泊	＝	0 円）
	（政務雑費	3,000 円	×	1 日	＝	3,000 円）
	（加減額1						0 円）
	（加減額2						0 円）
	（加減額3						0 円）
	2 付随する経費						0 円
	（参加費、資料代等						0 円）
	（手土産代　人数 0 人		円	×	箇所	＝	円）
	（その他1				）		0 円）
	（その他2				）		0 円）
	（その他3				）		0 円）

領収書No

10201463

調査研究費　　**旅費等支出計算書**　　会派分

旅行者 職氏名	三重県議会議員　　西場　信行　㊞
用途	産業振興対策（ＭＲＪ関連、食産業関連）伊勢たくあん等漬物産業振興取組、地域特産品育成と観光振興
日程 及び 行き先	平成　27　年　5　月　21　日　～平成　27　年　5　月　21　日 三重　都・道・府・県　（郡）　津明和　市・町・村 （行き先の名称）県雇用経済部、県農林水産部、県議会会派総会、県漬物協同組合、県勤労者福祉会館、明和町商工会、明和町役場研修室、

支出内訳	1 旅費							7,740 円
	（運賃等1	高速道路（勢和多気～津）						1,020 円）
	（運賃等2	高速道路（津～勢和多気）						1,020 円）
	（運賃等3							0 円）
	（運賃等4							0 円）
	（運賃等5							0 円）
	（自家用車使用	30 円	×	90 km	＝	2,700 円）		
	（宿泊費	16,500 円	×	0 泊	＝	0 円）		
	（政務雑費	3,000 円	×	1 日	＝	3,000 円）		
	（加減額1							0 円）
	（加減額2							0 円）
	（加減額3							0 円）
	2 付随する経費							0 円
	（参加費、資料代等							0 円）
	（手土産代　人数 0 人	円	×	箇所	＝	円）		
	（その他1			）				0 円）
	（その他2			）				0 円）
	（その他3			）				0 円）

領収書No

10201464

No.0827

利用明細書

2015年 5月21日　09:08
入口料金所　勢和多気
出口料金所　津
車種　普通車
通行料金　¥1020円
合計　¥1020円

No.0828

利用明細書

2015年 5月21日　17:47
入口料金所　津
出口料金所　勢和多気
車種　普通車
通行料金　¥1020円
合計　¥1020円

5/21

10201465

調査研究費　　**旅費等支出計算書**　　会派分

旅行者 職氏名	三重県議会議員　　西場　信行　㊞	
用途	伊勢茶ブランド化・輸出取組、林業振興（公共建築木造化、ＣＬＴ、県産材輸出）集客交流観光振興、中小・小規模企業振興推進協議会	
日程 及び 行き先	平成　27　年　5　月　22　日　～平成　27　年　5　月　22　日 三重　都・道・府・県　（郡）津松阪多気大台 市・町・村 （行き先の名称）県農林水産部、県茶業会議所、県森林協会、県松阪庁舎6F会議室、多気町商工会、多気町役場、大台町商工会、就業改善センター	
支出内訳	1 旅費	8,320 円
	（運賃等1　高速道路（津～勢和多気）	1,020 円）
	（運賃等2　高速道路（勢和多気～大宮大台）	520 円）
	（運賃等3	0 円）
	（運賃等4	0 円）
	（運賃等5	0 円）
	（自家用車使用　30 円 × 126 km ＝	3,780 円）
	（宿泊費　16,500 円 × 0 泊 ＝	0 円）
	（政務雑費　3,000 円 × 1 日 ＝	3,000 円）
	（加減額1	0 円）
	（加減額2	0 円）
	（加減額3	0 円）
	2 付随する経費	0 円
	（参加費、資料代等	0 円）
	（手土産代　人数 0 人　円 × 箇所 ＝	円）
	（その他1　）	0 円）
	（その他2　）	0 円）
	（その他3　）	0 円）

領収書No

10201466

No.0829

利用明細書

2015年 5月22日　17:53
入口料金所　津
出口料金所　勢和多気
車種　普通車
通行料金　¥1020円
合計　¥1020円

No.0830

利用明細書

2015年 5月22日　19:49
入口料金所　勢和多気
出口料金所　大宮大台
車種　普通車
通行料金　¥520円
合計　¥520円

5/22

10201467

調査研究費　　**旅費等支出計算書**　　会派分

旅行者 職氏名	三重県議会議員　　西場　信行　　印
用途	農業農村振興対策（土地改良・パイプライン化、農地水環境保全取組） 公共土木対策（道路改良・歩道整備取組）
日程 及び 行き先	平成　27　年　5　月　25　日　～平成　27　年　5　月　25　日 三重　都・道・府・県　（郡）明和多気松阪　市・町・村 （行き先の名称）明和町上御糸・下御糸・斎宮地区、多気町役場、佐奈・相可・津田地区、県松阪農林事務所・松阪建設事務所

支出内訳							
1 旅費						4,800	円
（運賃等1						0	円）
（運賃等2						0	円）
（運賃等3						0	円）
（運賃等4						0	円）
（運賃等5						0	円）
（自家用車使用	30	円	×	60 km	＝	1,800	円）
（宿泊費	16,500	円	×	0 泊	＝	0	円）
（政務雑費	3,000	円	×	1 日	＝	3,000	円）
（加減額1						0	円）
（加減額2						0	円）
（加減額3						0	円）
2 付随する経費						0	円
（参加費、資料代等						0	円）
（手土産代　人数 0 人		円	×	箇所	＝		円）
（その他1				）		0	円）
（その他2				）		0	円）
（その他3				）		0	円）

領収書No

10201468

調査研究費　　**旅費等支出計算書**　　会派分

旅行者 職氏名	三重県議会議員　　西場　信行　㊞
用途	建設産業活性化対策、木造住宅耐震取組、県産材・バイオマス・ＣＬＴ供給体制、国史跡斎宮跡東部整備活用取組
日程 及び 行き先	平成　27　年　5　月　27　日　～平成　27　年　5　月　27　日 三重　都・道・府・県　（郡）　津明和　市・町・村 （行き先の名称）県県土整備部・環境生活部 県森林組合連合会、県木材組合連合会、明和町役場

支出内訳							
1 旅費						6,410	円
（運賃等1	高速道路（勢和多気～久居）					860	円）
（運賃等2						0	円）
（運賃等3						0	円）
（運賃等4						0	円）
（運賃等5						0	円）
（自家用車使用	30 .円	×	85	km	＝	2,550	円）
（宿泊費	16,500 円	×	0	泊	＝	0	円）
（政務雑費	3,000 円	×	1	日	＝	3,000	円）
（加減額1						0	円）
（加減額2						0	円）
（加減額3						0	円）
2 付随する経費						0	円
（参加費、資料代等						0	円）
（手土産代　人数 0 人	円	×		箇所	＝		円）
（その他1				）		0	円）
（その他2				）		0	円）
（その他3				）		0	円）

領収書No

10201469

No.0833

利用明細書

2015年 5月27日　13:03
入口料金所　勢和多気
出口料金所　久居
車種　普通車
通行料金　¥860円
合計　¥860円

5/27

10201470

調査研究費　　**旅費等支出計算書**　　会派分

旅行者 職氏名	三重県議会議員　　西場　信行　㊞
用途	農業農村整備予算拡大取組、ＴＰＰ対策、地域医療・医薬品安全安定供給体制・後発医薬品取組
日程 及び 行き先	平成　27　年　5　月　28　日　～平成　27　年　5　月　28　日 三重　都・道・府・県　（郡）　津伊勢　市・町・村 （行き先の名称）県農林水産部、JA全農三重、県土地改良団体連合会、県薬剤師会、宮川用水改良区、伊勢市内、県議会会派総会

支出内訳								
1 旅費							6,360	円
（運賃等1							0	円）
（運賃等2							0	円）
（運賃等3							0	円）
（運賃等4							0	円）
（運賃等5							0	円）
（自家用車使用	30	円	×	112	km	＝	3,360	円）
（宿泊費	16,500	円	×	0	泊	＝	0	円）
（政務雑費	3,000	円	×	1	日	＝	3,000	円）
（加減額1							0	円）
（加減額2							0	円）
（加減額3							0	円）
2 付随する経費							0	円
（参加費、資料代等							0	円）
（手土産代　人数 0 人		円	×		箇所	＝		円）
（その他1					）		0	円）
（その他2					）		0	円）
（その他3					）		0	円）

領収書No

10201471

調査研究費　　**旅費等支出計算書**　　会派分

旅行者 職氏名	三重県議会議員　　西場　信行　㊞
用途	健康福祉対策（医師看護師不足取組、高齢者医療介護問題取組）農業農村整備対策（圃場整備予算確保、改良施設維持管理）バイオマス供給対策
日程 及び 行き先	平成　27　年　6　月　1　日　～平成　27　年　6　月　1　日 三重　都・道・府・県　（郡）　津松阪多気　市・町・村 （行き先の名称）県健康福祉部、県松阪農林事務所、立梅用水・津田土地改良区、多気町役場

支出内訳							
1 旅費						5,610	円
（運賃等1						0	円）
（運賃等2						0	円）
（運賃等3						0	円）
（運賃等4						0	円）
（運賃等5						0	円）
（自家用車使用	30	円	×	87 km	＝	2,610	円）
（宿泊費	16,500	円	×	0 泊	＝	0	円）
（政務雑費	3,000	円	×	1 日	＝	3,000	円）
（加減額1						0	円）
（加減額2						0	円）
（加減額3						0	円）
2 付随する経費						0	円
（参加費、資料代等						0	円）
（手土産代　人数 0 人		円	×	箇所	＝		円）
（その他1				）		0	円）
（その他2				）		0	円）
（その他3				）		0	円）

領収書No

10201472

調査研究費　　**旅費等支出計算書**　　会派分

旅行者 職氏名	三重県議会議員　　西場　信行　㊞
用途	林業振興対策（バイオマス安定供給体制取組）水田農業生産対策（竹炭活用新技術実践取組）
日程 及び 行き先	平成　27　年　6　月　4　日　～平成　27　年　6　月　4　日 三重　都・道・府・県　（郡）　津菰野　市・町・村 （行き先の名称）県農林水産部、県森林協会、県森林組合連合会 菰野町内、稲作圃場見学・農家懇談、

支出内訳								
1 旅費							7,680	円
（運賃等1	高速道路（津～鈴鹿）						900	円）
（運賃等2							0	円）
（運賃等3							0	円）
（運賃等4							0	円）
（運賃等5							0	円）
（自家用車使用	30	円	×	126	km	＝	3,780	円）
（宿泊費	16,500	円	×	0	泊	＝	0	円）
（政務雑費	3,000	円	×	1	日	＝	3,000	円）
（加減額1							0	円）
（加減額2							0	円）
（加減額3							0	円）
2 付随する経費							0	円
（参加費、資料代等							0	円）
（手土産代　人数 0 人		円	×		箇所	＝		円）
（その他1					）		0	円）
（その他2					）		0	円）
（その他3					）		0	円）

領収書No.

10201473

No.1738

利用明細書

2015年 6月 4日　12:45
入口料金所　津
出口料金所　鈴鹿
車種　普通車
通行料金　¥900円
合計　¥900円

6/4

10201474

調査研究費　　**旅費等支出計算書**　　会派分

旅行者 職氏名	三重県議会議員　　西場　信行　㊞
用途	農業振興対策（ＴＰＰ問題、県産米海外輸出取組）中小企業振興条例取組と観光産業対策、斎宮跡東部整備活用集客交流対策
日程 及び 行き先	平成　27　年　6　月　9　日　～平成　27　年　6　月　9　日 三重　都・道・府・県　（郡）　津明和多気　市・町・村 （行き先の名称）県議会会議室、県雇用経済部、JA全農三重、県立斎宮博物館、多気町役場2F会議室

支出内訳							
1 旅費						6,150	円
（運賃等1						0	円）
（運賃等2						0	円）
（運賃等3						0	円）
（運賃等4						0	円）
（運賃等5						0	円）
（自家用車使用	30	円	×	105 km	＝	3,150	円）
（宿泊費	16,500	円	×	0 泊	＝	0	円）
（政務雑費	3,000	円	×	1 日	＝	3,000	円）
（加減額1						0	円）
（加減額2						0	円）
（加減額3						0	円）
2 付随する経費						0	円
（参加費、資料代等						0	円）
（手土産代　人数 0 人		円	×	箇所	＝		円）
（その他1				）		0	円）
（その他2				）		0	円）
（その他3				）		0	円）

領収書No

10201475

調査研究費　　**旅費等支出計算書**　　会派分

旅行者 職氏名	三重県議会議員　　西場　信行　西場　㊞
用途	地域振興対策（水力発電民間譲渡と地域課題取組）農業振興対策（米お茶等農産品海岸輸出）地域文化振興対策（紛失銅鏡賠償問題取組）
日程 及び 行き先	平成　27　年　6　月　11　日　～平成　27　年　6　月　11　日 三重　都・道・府・県　（郡）　大台津　市・町・村 （行き先の名称）大台町役場、県環境生活部、県農林水産部、県森林協会

支出内訳	1 旅費						6,270	円
	（運賃等1						0	円）
	（運賃等2						0	円）
	（運賃等3						0	円）
	（運賃等4						0	円）
	（運賃等5						0	円）
	（自家用車使用	30	円	×	109 km	＝	3,270	円）
	（宿泊費	16,500	円	×	0 泊	＝	0	円）
	（政務雑費	3,000	円	×	1 日	＝	3,000	円）
	（加減額1						0	円）
	（加減額2						0	円）
	（加減額3						0	円）
	2 付随する経費						0	円
	（参加費、資料代等						0	円）
	（手土産代　人数 0 人		円	×	箇所	＝		円）
	（その他1				）		0	円）
	（その他2				）		0	円）
	（その他3				）		0	円）

領収書No

10201476

調査研究費　　**旅費等支出計算書**　　会派分

旅行者 職氏名	三重県議会議員　　西場　信行　㊞
用途	地域振興対策（温浴施設の観光リゾート活用取組）林業振興対策（低コスト林業、人材育成と林業大学校）、植物防疫病害虫防除対策
日程 及び 行き先	平成　27　年　6　月　15　日　～平成　27　年　6　月　15　日 三重　都・道・府・県　（郡）　菰野津　市・町・村 （行き先の名称）菰野町内、イグニスリゾートこもの、県植物防疫協会、プラザ洞津、県森林協会、県木材協同組合連合会

支出内訳							
1 旅費							9,980 円
（運賃等1	高速道路（津～四日市）						1,150 円）
（運賃等2	高速道路（四日市～津）						1,150 円）
（運賃等3	高速道路（津～勢和多気）						1,020 円）
（運賃等4							0 円）
（運賃等5							0 円）
（自家用車使用	30 円	×	122 km	=			3,660 円）
（宿泊費	16,500 円	×	0 泊	=			0 円）
（政務雑費	3,000 円	×	1 日	=			3,000 円）
（加減額1							0 円）
（加減額2							0 円）
（加減額3							0 円）
2 付随する経費							0 円
（参加費、資料代等							0 円）
（手土産代　人数 0 人		円	×	箇所	=		円）
（その他1				）			0 円）
（その他2				）			0 円）
（その他3				）			0 円）

領収書No

10201477

No.1749

利用明細書

2015年 6月15日　10:38
入口料金所　津
出口料金所　四日市
車種　普通車
通行料金　¥1150円
合計　¥1150円

No.1750

利用明細書

2015年 6月15日　14:01
入口料金所　四日市
出口料金所　津
車種　普通車
通行料金　¥1150円
合計　¥1150円

No.1751

利用明細書

2015年 6月15日　18:40
入口料金所　津
出口料金所　勢和多気
車種　普通車
通行料金　¥1020円
合計　¥1020円

6/15

10201478

調査研究費　　# 旅費等支出計算書　　会派分

旅行者 職氏名	三重県議会議員　西場　信行　印
用途	地域福祉対策（高齢者健康生きがい対策、老人クラブ活動取組）農業生産対策（病害虫防除・施肥取組）
日程 及び 行き先	平成　27　年　6　月　19　日　～平成　27　年　6　月　19　日 三重　都・道・府・県　（郡）　明和津　市・町・村 （行き先の名称）明和町役場、明和町総合体育館、明和町老人クラブ連合会、県農林水産部、県農薬協会、県肥料商業組合、

支出内訳							
1 旅費						5,460	円
（運賃等1						0	円）
（運賃等2						0	円）
（運賃等3						0	円）
（運賃等4						0	円）
（運賃等5						0	円）
（自家用車使用	30	円	×	82 km	＝	2,460	円）
（宿泊費	16,500	円	×	0 泊	＝	0	円）
（政務雑費	3,000	円	×	1 日	＝	3,000	円）
（加減額1						0	円）
（加減額2						0	円）
（加減額3						0	円）
2 付随する経費						0	円
（参加費、資料代等						0	円）
（手土産代　人数 0 人		円	×	箇所	＝		円）
（その他1				）		0	円）
（その他2				）		0	円）
（その他3				）		0	円）

領収書No

10201479

調査研究費　　**旅費等支出計算書**　　会派分

旅行者 職氏名	三重県議会議員　　西場　信行　㊞
用途	農業振興対策（食を担う農業農村活性化基本計画策定）林業振興対策 （森林整備、造林公共予算確保取組）
日程 及び 行き先	平成　27　年　6　月　23　日　～平成　27　年　6　月　23　日 三重　都・道・府・県　（郡）　津　市・町・村 （行き先の名称）県議会会議室、会派総会、県農林水産部、県森林協会
支出内訳	1 旅費　6,630 円 （運賃等1　高速道路（津～勢和多気）　1,020 円） （運賃等2　0 円） （運賃等3　0 円） （運賃等4　0 円） （運賃等5　0 円） （自家用車使用　30 円 × 87 km ＝ 2,610 円） （宿泊費　16,500 円 × 0 泊 ＝ 0 円） （政務雑費　3,000 円 × 1 日 ＝ 3,000 円） （加減額1　0 円） （加減額2　0 円） （加減額3　0 円） 2 付随する経費　0 円 （参加費、資料代等　0 円） （手土産代　人数 0 人　円 × 箇所 ＝　円） （その他1　）　0 円） （その他2　）　0 円） （その他3　）　0 円）

領収書No

10201480

No.1758

利用明細書

2015年 6月23日　17:48
入口料金所　津
出口料金所　勢和多気
車種　普通車
通行料金　¥1020円

合計　¥1020円

6/23

10201481

調査研究費　　# 旅費等支出計算書　　会派分

旅行者 職氏名	三重県議会議員　　西場　信行　㊞
用途	漁業振興対策（アサリ・ノリ・沿岸漁業振興）スポーツ振興対策（ボート競技普及、国体東海ブロック取組）農業振興（勢和地区土地改良事業推進）
日程 及び 行き先	平成　27　年　6　月　24　日　～平成　27　年　6　月　24　日 三重　都・道・府・県　（郡）　津大台松阪　市・町・村 （行き先の名称）県農林水産部、県雇用経済部、大台町役場（教委）、奥伊勢湖漕艇場、松阪農林事務所

支出内訳								
1 旅費							6,450	円
（運賃等1							0	円）
（運賃等2							0	円）
（運賃等3							0	円）
（運賃等4							0	円）
（運賃等5							0	円）
（自家用車使用	30	円	×	115	km	＝	3,450	円）
（宿泊費	16,500	円	×	0	泊	＝	0	円）
（政務雑費	3,000	円	×	1	日	＝	3,000	円）
（加減額1							0	円）
（加減額2							0	円）
（加減額3							0	円）
2 付随する経費							0	円
（参加費、資料代等							0	円）
（手土産代　人数 0 人		円	×		箇所	＝		円）
（その他1					）		0	円）
（その他2					）		0	円）
（その他3					）		0	円）

領収書No

10201482

調査研究費　　**旅費等支出計算書**　　会派分

旅行者 職氏名	三重県議会議員　　西場　信行　  　㊞
用途	農業振興対策（農業農村整備予算確保，ＴＰＰ請願検討、立梅用水及び出江土地改良事業取組）漁業振興（アサリ減少問題）パラオ友好農業支援
日程 及び 行き先	平成　27　年　6　月　25　日　～平成　27　年　6　月　25　日 三重　都･道･府･県　（郡）　津松阪　市･町･村 （行き先の名称）県農林水産部、県雇用経済部、県議会会議室、会派総会、県漁業協同組合連合会、県松阪農林事務所

支出内訳							
1 旅費						5,280	円
（運賃等1						0	円）
（運賃等2						0	円）
（運賃等3						0	円）
（運賃等4						0	円）
（運賃等5						0	円）
（自家用車使用	30	円	×	76 km	＝	2,280	円）
（宿泊費	16,500	円	×	0 泊	＝	0	円）
（政務雑費	3,000	円	×	1 日	＝	3,000	円）
（加減額1						0	円）
（加減額2						0	円）
（加減額3						0	円）
2 付随する経費						0	円
（参加費、資料代等						0	円）
（手土産代　人数 0 人		円	×	箇所	＝		円）
（その他1				）		0	円）
（その他2				）		0	円）
（その他3				）		0	円）

領収書No

調査研究費　　**旅費等支出計算書**　　会派分

旅行者 職氏名	三重県議会議員　　西場　信行　　印
用途	スポーツ振興対策（三重国体準備、県体協連携強化取組）農業農村整備対策（土地改良施設維持管理、ＴＰＰ問題）
日程 及び 行き先	平成　27　年　6　月　29　日　～平成　27　年　6　月　29　日 三重　都・道・府・県　（郡）　津伊勢　市・町・村 （行き先の名称）県議会会議室、県地域連携部、県農林水産部、伊勢市内、宮川用水土地改良区
支出内訳	1 旅費　6,180 円 （運賃等1　0 円） （運賃等2　0 円） （運賃等3　0 円） （運賃等4　0 円） （運賃等5　0 円） （自家用車使用　30 円 × 106 km ＝ 3,180 円） （宿泊費　16,500 円 × 0 泊 ＝ 0 円） （政務雑費　3,000 円 × 1 日 ＝ 3,000 円） （加減額1　0 円） （加減額2　0 円） （加減額3　0 円） 2 付随する経費　0 円 （参加費、資料代等　0 円） （手土産代　人数 0 人　円 × 箇所 ＝　円） （その他1　）　0 円） （その他2　）　0 円） （その他3　）　0 円）

領収書No

10201484

調査研究費　　**旅費等支出計算書**　　会派分

旅行者 職氏名	三重県議会議員　　西場　信行　㊞
用途	農業農村整備対策（勢和出江改良区事業推進、広域農道整備と活用、竹炭活用土作り実証圃場見学、花木振興）
日程 及び 行き先	平成　27　年　7　月　1　日　～平成　27　年　7　月　1　日 三重　都・道・府・県　（郡）　多気松阪津菰野　市・町・村 （行き先の名称）　多気町役場、松阪農林事務所、津市内・赤塚植物園、菰野町内・水田農家と圃場現地

支出内訳							
1 旅費						9,370	円
（運賃等1	高速道路（松阪～津）					650	円）
（運賃等2	高速道路（芸濃～四日市）					920	円）
（運賃等3						0	円）
（運賃等4						0	円）
（運賃等5						0	円）
（自家用車使用	30	円	×	160 km	＝	4,800	円）
（宿泊費	16,500	円	×	0 泊	＝	0	円）
（政務雑費	3,000	円	×	1 日	＝	3,000	円）
（加減額1						0	円）
（加減額2						0	円）
（加減額3						0	円）
2 付随する経費						0	円
（参加費、資料代等						0	円）
（手土産代　人数 0 人		円	×	箇所	＝		円）
（その他1				）		0	円）
（その他2				）		0	円）
（その他3				）		0	円）

領収書No

10201485

ご利用ありがとうございます。

利用証明書

NEXCO 中日本

料金所(自)　松阪
料金所(至)　津

１５年　７月　１日
１３時４８分

通行料金　￥６５０－
(ETCクレジット)

車種　1

取扱番号
11070-14473-84926

本利用証明書は、ＥＴＣ利用照会サービスで印字されたものです。サービス内容の確認は、http://www.etc-user.jp/ にアクセスして下さい。

ご利用ありがとうございます。

利用証明書

NEXCO 中日本

料金所(自)　芸濃
料金所(至)　四日市

１５年　７月　１日
１４時２２分

通行料金　￥９２０－
(ETCクレジット)

車種　1

取扱番号
11070-14492-63540

本利用証明書は、ＥＴＣ利用照会サービスで印字されたものです。サービス内容の確認は、http://www.etc-user.jp/ にアクセスして下さい。

7/1

10201486

調査研究費　　**旅費等支出計算書**　　会派分

旅行者 職氏名	三重県議会議員　　西場　信行　　㊞
用途	地域振興対策（温浴リゾート施設計画取組、広域農道整備と活用）農業生産対策（病害虫防除取組、農薬農業資材安全安定供給）
日程 及び 行き先	平成　27　年　7　月　2　日　～平成　27　年　7　月　2　日 三重　都・道・府・県　（郡）多気津四日市　市・町・村 （行き先の名称）多気町役場、県農薬協会、県肥料商業協同組合、四日市都ホテル、四日市市内

支出内訳							
1 旅費							7,280 円
（運賃等1	近鉄（津～四日市・特急・往復）						2,000 円）
（運賃等2							0 円）
（運賃等3							0 円）
（運賃等4							0 円）
（運賃等5							0 円）
（自家用車使用	30 円	×	76 km	＝			2,280 円）
（宿泊費	16,500 円	×	0 泊	＝			0 円）
（政務雑費	3,000 円	×	1 日	＝			3,000 円）
（加減額1							0 円）
（加減額2							0 円）
（加減額3							0 円）
2 付随する経費							0 円
（参加費、資料代等							0 円）
（手土産代　人数 0 人		円	×	箇所	＝		円）
（その他1				）			0 円）
（その他2				）			0 円）
（その他3				）			0 円）

領収書No

10201487

調査研究費　　**旅費等支出計算書**　　会派分

旅行者 職氏名	三重県議会議員　　西場　信行　㊞
用途	林業振興対策（木の駅プロジェクト、バイオマス供給）地域振興対策（温浴施設リゾート整備取組）公共土木対策（河川堆積土砂問題）伊勢茶振興対策
日程 及び 行き先	平成　27　年　7　月　3　日　～平成　27　年　7　月　3　日 三重　都・道・府・県　（郡）津松阪多気大台 市・町・村 （行き先の名称）県森林協会、松阪建設事務所、多気町役場、大台町役場
支出内訳	1 旅費　6,180 円 （運賃等1　0 円） （運賃等2　0 円） （運賃等3　0 円） （運賃等4　0 円） （運賃等5　0 円） （自家用車使用　30 円 × 106 km ＝ 3,180 円） （宿泊費　16,500 円 × 0 泊 ＝ 0 円） （政務雑費　3,000 円 × 1 日 ＝ 3,000 円） （加減額1　0 円） （加減額2　0 円） （加減額3　0 円） 2 付随する経費　0 円 （参加費、資料代等　0 円） （手土産代　人数 0 人　円 × 箇所 ＝　円） （その他1　）　0 円） （その他2　）　0 円） （その他3　）　0 円）

領収書No

10201488

調査研究費　　# 旅費等支出計算書　　会派分

旅行者 職氏名	三重県議会議員　　西場　信行　㊞
用途	農業振興対策（県産米輸出、ＴＰＰ問題）、社会福祉対策（視覚障害者交通安全、ユニバーサルデザイン推進）林業振興（県産材・ＣＬＴ普及）
日程 及び 行き先	平成　27　年　7　月　7　日　～平成　27　年　7　月　7　日 三重　都・道・府・県　（郡）　津　市・町・村 （行き先の名称）県議会会議室、県農林水産部、JA三重中央会、県視覚障害者協会、自由民主会館会議室、

支出内訳						
1 旅費						5,220 円
（運賃等1						0 円）
（運賃等2						0 円）
（運賃等3						0 円）
（運賃等4						0 円）
（運賃等5						0 円）
（自家用車使用	30 円	×	74 km	＝	2,220 円）	
（宿泊費	16,500 円	×	0 泊	＝	0 円）	
（政務雑費	3,000 円	×	1 日	＝	3,000 円）	
（加減額1						0 円）
（加減額2						0 円）
（加減額3						0 円）
2 付随する経費						0 円
（参加費、資料代等						0 円）
（手土産代　人数 0 人	円	×	箇所	＝	円）	
（その他1			）		0 円）	
（その他2			）		0 円）	
（その他3			）		0 円）	

領収書No

調査研究費　　**旅費等支出計算書**　　会派分

旅行者 職氏名	三重県議会議員　　西場　信行　㊞
用途	地域振興対策（地方創生、アクアイグニス多気計画、大仏山整備）、防災津波避難対策、農業農村整備（パイプライン化、維持管理適正化）
日程 及び 行き先	平成　27　年　7　月　9　日　～平成　27　年　7　月　9　日 三重　都・道・府・県　（郡）多気明和伊勢松阪 市・町・村 （行き先の名称）多気町役場、明和町役場、宮川用水改良区、県松阪農業事務所

支出内訳							
1 旅費						5,520	円
（運賃等1						0	円）
（運賃等2						0	円）
（運賃等3						0	円）
（運賃等4						0	円）
（運賃等5						0	円）
（自家用車使用	30	円	×	84 km	＝	2,520	円）
（宿泊費	16,500	円	×	0 泊	＝	0	円）
（政務雑費	3,000	円	×	1 日	＝	3,000	円）
（加減額1						0	円）
（加減額2						0	円）
（加減額3						0	円）
2 付随する経費						0	円
（参加費、資料代等						0	円）
（手土産代　人数 0 人		円	×	箇所	＝		円）
（その他1				）		0	円）
（その他2				）		0	円）
（その他3				）		0	円）

領収書No

10201490

調査研究費　　**旅費等支出計算書**　　会派分

旅行者 職氏名	三重県議会議員　　西場　信行　　㊞							
用途	農村整備対策（農地水環境保全向上、ふるさと水と土基金）文化振興（斎宮跡整備、紛失銅鏡問題、県立総合博物館企画運営）、公共事業推進対策							
日程 及び 行き先	平成　27　年　7　月　10　日　～平成　27　年　7　月　10　日 三重　都・道・府・県　（郡）　津松阪　市・町・村 （行き先の名称）県松阪農林事務所・松阪建設事務所、県立博物館ミエム、県環境生活部							
支出内訳	1 旅費							5,370 円
	（運賃等1							0 円）
	（運賃等2							0 円）
	（運賃等3							0 円）
	（運賃等4							0 円）
	（運賃等5							0 円）
	（自家用車使用	30	円	×	79	km	＝	2,370 円）
	（宿泊費	16,500	円	×	0	泊	＝	0 円）
	（政務雑費	3,000	円	×	1	日	＝	3,000 円）
	（加減額1							0 円）
	（加減額2							0 円）
	（加減額3							0 円）
	2 付随する経費							0 円
	（参加費、資料代等							0 円）
	（手土産代　人数 0 人		円	×		箇所	＝	円）
	（その他1					）		0 円）
	（その他2					）		0 円）
	（その他3					）		0 円）

領収書No

調査研究費　　**旅費等支出計算書**　　会派分

旅行者 職氏名	三重県議会議員　　西場　信行　㊞
用途	農林公共推進対策、リニア新幹線整備対策、県政策要望聴取検討（測量設計、管工事）
日程 及び 行き先	平成　27　年　7　月　14　日　～平成　27　年　7　月　14　日 三重　都・道・府・県　（郡）　津　市・町・村 （行き先の名称）県議会会議室、県農林水産部、グリーンパーク津6F、リニア新幹線建設同盟会、自由民主会館会議室

支出内訳							
1 旅費							6,720 円
（運賃等1	高速道路（勢和多気～津）						1,020 円）
（運賃等2							0 円）
（運賃等3							0 円）
（運賃等4							0 円）
（運賃等5							0 円）
（自家用車使用	30 円	×	90 km	＝	2,700 円）		
（宿泊費	16,500 円	×	0 泊	＝	0 円）		
（政務雑費	3,000 円	×	1 日	＝	3,000 円）		
（加減額1							0 円）
（加減額2							0 円）
（加減額3							0 円）
2 付随する経費							0 円
（参加費、資料代等							0 円）
（手土産代　人数 0 人		円	×	箇所	＝	円）	
（その他1				）			0 円）
（その他2				）			0 円）
（その他3				）			0 円）

領収書No

10201492

ご利用ありがとうございます。

利 用 証 明 書

NEXCO 中日本

料金所(自)　勢和多気
料金所(至)　津

１５年　７月１４日
１１時　４分

通行料金　￥１，０２０－
(ETCｸﾚｼﾞｯﾄ)

車種　１

取扱番号
11071-40045-58782

本利用証明書は、ＥＴＣ利用照会サービスで印字されたものです。サービス内容の確認は、http://www.etc-user.jp/ にアクセスして下さい。

7/14

10201493

調査研究費　　**旅費等支出計算書**　　会派分

旅行者 職氏名	三重県議会議員　　西場　信行　  　㊞
用途	林業振興対策（公的造林拡大、水源林造成）スポーツ振興対策（ボート競技及び自転車競技振興普及）県政策要望聴取検討（視覚障害福祉、看護、司法書士）
日程 及び 行き先	平成　27　年　7　月　16　日　～平成　27　年　7　月　16　日 三重　都・道・府・県　（郡）　津大台　市・町・村 （行き先の名称）県地域連携部、プラザ洞津、水源林造林推進協議会、自由民主会館会議室、大台町役場

支出内訳							
1 旅費							6,870 円
（運賃等1	高速道路（勢和多気～津）						1,020 円）
（運賃等2							0 円）
（運賃等3							0 円）
（運賃等4							0 円）
（運賃等5							0 円）
（自家用車使用	30 円	×	95 km	=	2,850 円）		
（宿泊費	16,500 円	×	0 泊	=	0 円）		
（政務雑費	3,000 円	×	1 日	=	3,000 円）		
（加減額1							0 円）
（加減額2							0 円）
（加減額3							0 円）
2 付随する経費							0 円
（参加費、資料代等							0 円）
（手土産代　人数 0 人	円	×	箇所	=	円）		
（その他1			）		0 円）		
（その他2			）		0 円）		
（その他3			）		0 円）		

領収書No

ご利用ありがとうございます。

利 用 証 明 書

NEXCO 中日本

料金所(自)　勢和多気
料金所(至)　津

１５年　７月１６日
９時４６分

通行料金　￥１，０２０－
(ETCｸﾚｼﾞｯﾄ)

車種　１

取扱番号
11071-61306-70530

本利用証明書は、ＥＴＣ利用照会サービスで印字されたものです。サービス内容の確認は、http://www.etc-user.jp/ にアクセスして下さい。

7/16

10201495

調査研究費　　# 旅費等支出計算書　　会派分

旅行者 職氏名	三重県議会議員　西場　信行　㊞
用途	水力発電民間譲渡流域課題対策、県政策要望聴取検討（肢体不自由父母会、私立保育、ＮＰＯ福祉法人）、農業農村整備対策
日程 及び 行き先	平成　27　年　7　月　17　日　～平成　27　年　7　月　17　日 三重　都・道・府・県　（郡）　津松阪　市・町・村 （行き先の名称）県議会会議室、中部電力水力センター、自由民主会館会議室、県松阪農林事務所
支出内訳	1 旅費　5,580 円 （運賃等1　0 円） （運賃等2　0 円） （運賃等3　0 円） （運賃等4　0 円） （運賃等5　0 円） （自家用車使用　30 円 × 86 km ＝ 2,580 円） （宿泊費　16,500 円 × 0 泊 ＝ 0 円） （政務雑費　3,000 円 × 1 日 ＝ 3,000 円） （加減額1　0 円） （加減額2　0 円） （加減額3　0 円） 2 付随する経費　0 円 （参加費、資料代等　0 円） （手土産代　人数 0 人　円 × 箇所 ＝　円） （その他1　）　0 円） （その他2　）　0 円） （その他3　）　0 円）

領収書No

調査研究費　　**旅費等支出計算書**　　会派分

旅行者 職氏名	三重県議会議員　　西場　信行　㊞
用途	水産振興対策（養殖漁業経営問題取組）巨大地震津波避難対策、避難タワー設置検討
日程 及び 行き先	平成　27　年　7　月　22　日　～平成　27　年　7　月　22　日 三重　都・道・府・県　（郡）津松阪明和　市・町・村 （行き先の名称）県農林水産部、県松阪地域防災総合事務所、明和町役場

支出内訳	1 旅費						5,400	円
	（運賃等1						0	円）
	（運賃等2						0	円）
	（運賃等3						0	円）
	（運賃等4						0	円）
	（運賃等5						0	円）
	（自家用車使用	30	円	×	80 km	＝	2,400	円）
	（宿泊費	16,500	円	×	0 泊	＝	0	円）
	（政務雑費	3,000	円	×	1 日	＝	3,000	円）
	（加減額1						0	円）
	（加減額2						0	円）
	（加減額3						0	円）
	2 付随する経費						0	円
	（参加費、資料代等						0	円）
	（手土産代　人数 0 人		円	×	箇所	＝		円）
	（その他1				）		0	円）
	（その他2				）		0	円）
	（その他3				）		0	円）

領収書No

10201497

調査研究費　　# 旅費等支出計算書　　会派分

旅行者 職氏名	三重県議会議員　　西場　信行　㊞
用途	森林林業対策（治山造林事業推進、路網整備、機械化）、公共土木対策（道路改良と中山間圃場整備取組）
日程 及び 行き先	平成　27　年　7　月　24　日　～平成　27　年　7　月　24　日 三重　都・道・府・県　（郡）　津松阪多気　市・町・村 （行き先の名称）県農林水産部、県森林協会、県松阪建設事務所、県松阪農林事務所、多気町勢和地区、多気町役場
支出内訳	1 旅費　6,360 円 （運賃等1　0 円） （運賃等2　0 円） （運賃等3　0 円） （運賃等4　0 円） （運賃等5　0 円） （自家用車使用　30 円 × 112 km ＝ 3,360 円） （宿泊費　16,500 円 × 0 泊 ＝ 0 円） （政務雑費　3,000 円 × 1 日 ＝ 3,000 円） （加減額1　0 円） （加減額2　0 円） （加減額3　0 円） 2 付随する経費　0 円 （参加費、資料代等　0 円） （手土産代　人数 0 人　円 × 箇所 ＝ 円） （その他1　）　0 円） （その他2　）　0 円） （その他3　）　0 円）

領収書No

10201498

調査研究費　　**旅費等支出計算書**　　会派分

旅行者 職氏名	三重県議会議員　　西場　信行　㊞
用途	林業振興対策（治山林道砂防事業・林野公共推進）、県政策要望聴取検討（私学振興）
日程 及び 行き先	平成　27　年　7　月　28　日　～平成　27　年　7　月　28　日 三重　都・道・府・県　（郡）　津　市・町・村 （行き先の名称）津市内、プラザ洞津、自由民主会館会議室

支出内訳	1 旅費							5,250 円
	（運賃等1							0 円）
	（運賃等2							0 円）
	（運賃等3							0 円）
	（運賃等4							0 円）
	（運賃等5							0 円）
	（自家用車使用	30 円	×	75 km	=	2,250 円）		
	（宿泊費	16,500 円	×	0 泊	=	0 円）		
	（政務雑費	3,000 円	×	1 日	=	3,000 円）		
	（加減額1							0 円）
	（加減額2							0 円）
	（加減額3							0 円）
	2 付随する経費							0 円
	（参加費、資料代等							0 円）
	（手土産代　人数 0 人	円	×	箇所	=	円）		
	（その他1			）		0 円）		
	（その他2			）		0 円）		
	（その他3			）		0 円）		

領収書No

10201499

調査研究費　　**旅費等支出計算書**　　会派分

旅行者 職氏名	三重県議会議員　　西場　信行　㊞
用途	地方創生事業対策（県及び市町計画の連携、新型交付金の拡充）特別支援学校建築整備対策、戦後援護者福祉対策、県政策要望聴取検討（商工）
日程 及び 行き先	平成　27　年　7　月　29　日　～平成　27　年　7　月　29　日 三重　都・道・府・県　（郡）　津　市・町・村 （行き先の名称）県戦略企画部、県教育委員会、県総合文化センター・県戦没者追悼式、自由民主会館会議室
支出内訳	1 旅費　5,190 円 （運賃等1　0 円） （運賃等2　0 円） （運賃等3　0 円） （運賃等4　0 円） （運賃等5　0 円） （自家用車使用　30 円 × 73 km ＝ 2,190 円） （宿泊費　16,500 円 × 0 泊 ＝ 0 円） （政務雑費　3,000 円 × 1 日 ＝ 3,000 円） （加減額1　0 円） （加減額2　0 円） （加減額3　0 円） 2 付随する経費　0 円 （参加費、資料代等　0 円） （手土産代　人数 0 人　円 × 箇所 ＝　円） （その他1　）　0 円） （その他2　）　0 円） （その他3　）　0 円）

領収書No

調査研究費　　**旅費等支出計算書**　　会派分

旅行者 職氏名	三重県議会議員　　西場　信行　　印
用途	文化振興対策（斎宮跡東部整備と活用、紛失銅鏡対策）農業農村整備予算確保取組対策
日程 及び 行き先	平成　27　年　7　月　30　日　～平成　27　年　7　月　30　日 三重　都・道・府・県　（郡）　津明和　市・町・村 （行き先の名称）明和町役場、県農林水産部、県環境生活部、県土地改良団体連合会
支出内訳	1 旅費　5,340 円 （運賃等1　0 円） （運賃等2　0 円） （運賃等3　0 円） （運賃等4　0 円） （運賃等5　0 円） （自家用車使用　30 円 × 78 km ＝ 2,340 円） （宿泊費　16,500 円 × 0 泊 ＝ 0 円） （政務雑費　3,000 円 × 1 日 ＝ 3,000 円） （加減額1　0 円） （加減額2　0 円） （加減額3　0 円） 2 付随する経費　0 円 （参加費、資料代等　0 円） （手土産代　人数 0 人　円 × 箇所 ＝　円） （その他1　）　0 円） （その他2　）　0 円） （その他3　）　0 円）

領収書No

10201501

調査研究費　　# 旅費等支出計算書　　会派分

旅行者 職氏名	三重県議会議員　　西場　信行　　㊞
用途	地方創生事業対策（地方創生新型交付金あり方検討）、県政策要望聴取検討（茶業、森林林業、木材組合、鶏卵養鶏、漁連、水質保全）
日程 及び 行き先	平成　27　年　7　月　31　日　～平成　27　年　7　月　31　日 三重　都・道・府・県　（郡）　津　市・町・村 （行き先の名称）県戦略企画部、自由民主会館会議室
支出内訳	1　旅費　5,250　円 （運賃等1　0　円） （運賃等2　0　円） （運賃等3　0　円） （運賃等4　0　円） （運賃等5　0　円） （自家用車使用　30　円　×　75　km　＝　2,250　円） （宿泊費　16,500　円　×　0　泊　＝　0　円） （政務雑費　3,000　円　×　1　日　＝　3,000　円） （加減額1　0　円） （加減額2　0　円） （加減額3　0　円） 2　付随する経費　0　円 （参加費、資料代等　0　円） （手土産代　人数　0　人　　円　×　　箇所　＝　　円） （その他1　　）　0　円） （その他2　　）　0　円） （その他3　　）　0　円）

領収書No

調査研究費　　**旅費等支出計算書**　　会派分

旅行者 職氏名	三重県議会議員　　西場　信行　㊞
用途	林業大学校設置対策、農業団体改革対応策、県政策要望聴取検討（日弁連、ＬＰガス、印刷組合、小売酒販、トラック、行政書士、社会保険）
日程 及び 行き先	平成　27　年　8　月　3　日　～平成　27　年　8　月　3　日 三重　都・道・府・県　（郡）　津　市・町・村 （行き先の名称）県森林協会、JA三重中央会、自由民主会館会議室

支出内訳							
1 旅費							6,720 円
（運賃等1	高速道路（勢和多気～津）						1,020 円）
（運賃等2							0 円）
（運賃等3							0 円）
（運賃等4							0 円）
（運賃等5							0 円）
（自家用車使用	30 円	×	90 km	＝	2,700 円）		
（宿泊費	16,500 円	×	0 泊	＝	0 円）		
（政務雑費	3,000 円	×	1 日	＝	3,000 円）		
（加減額1							0 円）
（加減額2							0 円）
（加減額3							0 円）
2 付随する経費							0 円
（参加費、資料代等							0 円）
（手土産代　人数 0 人	円	×	箇所	＝	円）		
（その他1			）		0 円）		
（その他2			）		0 円）		
（その他3			）		0 円）		

領収書No

10201503

No.2533

利用明細書

2015年 8月 3日　09:23
入口料金所　勢和多気
出口料金所　津
車種　普通車
通行料金　¥1020円
合計　¥1020円

8/3

10201504

調査研究費　　**旅費等支出計算書**　　会派分

旅行者 職氏名	三重県議会議員　　西場　信行　㊞
用途	公務員コンプライアンス対策（政治的活動範囲）、国際交流対策（パラオ共和国友好推進）、地域医療対策（医師会と総合病院の連携）
日程 及び 行き先	平成　27　年　8　月　4　日　～平成　27　年　8　月　4　日 三重　都・道・府・県　（郡）　津　市・町・村 （行き先の名称）県地域連携部、K法律事務所、松阪市内医療機関、
支出内訳	1 旅費　5,520 円 （運賃等1　0 円） （運賃等2　0 円） （運賃等3　0 円） （運賃等4　0 円） （運賃等5　0 円） （自家用車使用　30 円 × 84 km ＝ 2,520 円） （宿泊費　16,500 円 × 0 泊 ＝ 0 円） （政務雑費　3,000 円 × 1 日 ＝ 3,000 円） （加減額1　0 円） （加減額2　0 円） （加減額3　0 円） 2 付随する経費　0 円 （参加費、資料代等　0 円） （手土産代　人数 0 人　円 × 箇所 ＝　円） （その他1　）　0 円） （その他2　）　0 円） （その他3　）　0 円）

領収書No

10201505

調査研究費　　**旅費等支出計算書**　　会派分

旅行者 職氏名	三重県議会議員　　西場 信行　　㊞
用途	林業対策（カーボンオフセット、地域性苗木育成、企業の森、林業大学校）県政策要望聴取検討（歯科医、技工歯、医師、獣医師、難病連）
日程 及び 行き先	平成 27 年 8 月 6 日 ～平成 27 年 8 月 6 日 三重 都・道・府・県　（郡）大台津 市・町・村 （行き先の名称）大台町役場、宮川総合支所会議室、大台町林業総合センター、県林業技術普及協会、自由民主会館会議室
支出内訳	1 旅費　8,280 円 （運賃等1　高速道路（大宮大台～津）　1,380 円） （運賃等2　0 円） （運賃等3　0 円） （運賃等4　0 円） （運賃等5　0 円） （自家用車使用　30 円 × 130 km ＝ 3,900 円） （宿泊費　16,500 円 × 0 泊 ＝ 0 円） （政務雑費　3,000 円 × 1 日 ＝ 3,000 円） （加減額1　0 円） （加減額2　0 円） （加減額3　0 円） 2 付随する経費　0 円 （参加費、資料代等　0 円） （手土産代　人数 0 人　円 × 箇所 ＝　円） （その他1　）　0 円） （その他2　）　0 円） （その他3　）　0 円）

領収書No

10201506

No.2536

利用明細書

2015年 8月 6日　12:51
入口料金所　大宮大台
出口料金所　津
車種　普通車
通行料金　¥1380円
合計　¥1380円

8/6

10201507

調査研究費　　**旅費等支出計算書**　　会派分

旅行者 職氏名	三重県議会議員　　西場　信行　㊞
用途	社会福祉対策（戦争関係者援護、多気町戦没者追悼式）、農業土木対策（広域農道整備）、県政策要望聴取検討（保健医、障害者、薬剤師）
日程 及び 行き先	平成　27　年　8　月　7　日　～平成　27　年　8　月　7　日 三重　都・道・府・県　（郡）　多気津　市・町・村 （行き先の名称）多気町民文化会館、多気町遺族会、県農林水産部、自由民主会館会議室、

支出内訳							
1 旅費							6,440 円
（運賃等1	高速道路（津～松阪）						650 円）
（運賃等2							0 円）
（運賃等3							0 円）
（運賃等4							0 円）
（運賃等5							0 円）
（自家用車使用	30 円	×	93 km	＝			2,790 円）
（宿泊費	16,500 円	×	0 泊	＝			0 円）
（政務雑費	3,000 円	×	1 日	＝			3,000 円）
（加減額1							0 円）
（加減額2							0 円）
（加減額3							0 円）
2 付随する経費							0 円
（参加費、資料代等							0 円）
（手土産代　人数 0 人		円	×	箇所	＝		円）
（その他1				）			0 円）
（その他2				）			0 円）
（その他3				）			0 円）

領収書No

10201508

No.2537

利用明細書

2015年 8月 7日　17:27
入口料金所　津
出口料金所　松阪
車種　普通車
通行料金　¥650円
合計　¥650円

8/7

10201509

調査研究費　　**旅費等支出計算書**　　会派分

旅行者 職氏名	三重県議会議員　　西場　信行　　㊞
用途	高校教育振興対策（高校教育あり方、地域連携特色づくり）、林業振興対策（労働力確保・人材育成と林業大学校のあり方）
日程 及び 行き先	平成 27 年 8 月 11 日 ～平成 27 年 8 月 11 日 三重　都・道・府・県　（郡）　津松阪　市・町・村 （行き先の名称）県教育委員会、県農林水産部、県森林協会、
支出内訳	1 旅費　5,490 円 （運賃等1　0 円） （運賃等2　0 円） （運賃等3　0 円） （運賃等4　0 円） （運賃等5　0 円） （自家用車使用　30 円 × 83 km ＝ 2,490 円） （宿泊費　16,500 円 × 0 泊 ＝ 0 円） （政務雑費　3,000 円 × 1 日 ＝ 3,000 円） （加減額1　0 円） （加減額2　0 円） （加減額3　0 円） 2 付随する経費　0 円 （参加費、資料代等　0 円） （手土産代　人数 0 人　円 × 箇所 ＝ 円） （その他1　）　0 円） （その他2　）　0 円） （その他3　）　0 円）

領収書No

10201510

調査研究費　　**旅費等支出計算書**　　会派分

旅行者 職氏名	三重県議会議員　　西場　信行　  　㊞
用途	地域医療対策（医療介護基金、医師看護師不足検討）、国際交流（パラオ友好、農業技術支援活動）、農業土木（改良施設維持管理）
日程 及び 行き先	平成　27　年　8　月　12　日　～平成　27　年　8　月　12　日 三重　都・道・府・県　（郡）　津多気　市・町・村 （行き先の名称）県健康福祉部、県雇用経済部、県土地改良区連合会、多気町勢和地区

支出内訳							
1 旅費							5,880 円
（運賃等1							0 円）
（運賃等2							0 円）
（運賃等3							0 円）
（運賃等4							0 円）
（運賃等5							0 円）
（自家用車使用	30 円	×	96 km	＝	2,880 円）
（宿泊費	16,500 円	×	0 泊	＝	0 円）
（政務雑費	3,000 円	×	1 日	＝	3,000 円）
（加減額1							0 円）
（加減額2							0 円）
（加減額3							0 円）
2 付随する経費							0 円
（参加費、資料代等							0 円）
（手土産代　人数 0 人		円	×	箇所	＝	円）
（その他1				）		0 円）
（その他2				）		0 円）
（その他3				）		0 円）

領収書No

10201511

調査研究費　　**旅費等支出計算書**　　会派分

旅行者 職氏名	三重県議会議員　　西場　信行　  　㊞
用途	地域振興対策（アクアイグニス多気計画とアクセス道路整備）公共土木対策（交差点改良、県管理河川維持管理）水田農業パイプライン化対策
日程 及び 行き先	平成　27　年　8　月　17　日　～平成　27　年　8　月　17　日 三重　都・道・府・県　（郡）多気松阪明和　市・町・村 （行き先の名称）多気町役場、県松阪建設事務所、県松阪農林事務所、松阪警察署、明和町役場、斎宮地区、

支出内訳							
1 旅費						5,340	円
（運賃等1						0	円）
（運賃等2						0	円）
（運賃等3						0	円）
（運賃等4						0	円）
（運賃等5						0	円）
（自家用車使用	30	円	×	78 km	＝	2,340	円）
（宿泊費	16,500	円	×	0 泊	＝	0	円）
（政務雑費	3,000	円	×	1 日	＝	3,000	円）
（加減額1						0	円）
（加減額2						0	円）
（加減額3						0	円）
2 付随する経費						0	円
（参加費、資料代等						0	円）
（手土産代　人数 0 人		円	×	箇所	＝		円）
（その他1				）		0	円）
（その他2				）		0	円）
（その他3				）		0	円）

領収書No

10201512

調査研究費　　**旅費等支出計算書**　　会派分

旅行者 職氏名	三重県議会議員　　西場　信行　㊞
用途	電気エネルギー政策（中部電力の水力発電取組、三重水力センター開所式）、公共土木（河川堆積土砂排除）農業振興（農地水環境保全向上）
日程 及び 行き先	平成　27　年　8　月　18　日　～平成　27　年　8　月　18　日 三重　都・道・府・県　（郡）　大台津　市・町・村 （行き先の名称）大台町三瀬谷地区、中部電力水力センター、県県土整備部、県土地改良区連合会

支出内訳							
1 旅費						7,860	円
（運賃等1	高速道路（勢和多気～津）					1,020	円）
（運賃等2						0	円）
（運賃等3						0	円）
（運賃等4						0	円）
（運賃等5						0	円）
（自家用車使用	30 円	×	128 km	＝		3,840	円）
（宿泊費	16,500 円	×	0 泊	＝		0	円）
（政務雑費	3,000 円	×	1 日	＝		3,000	円）
（加減額1						0	円）
（加減額2						0	円）
（加減額3						0	円）
2 付随する経費						0	円
（参加費、資料代等						0	円）
（手土産代　人数 0 人		円	×	箇所	＝		円）
（その他1				）		0	円）
（その他2				）		0	円）
（その他3				）		0	円）

領収書No

10201513

No.2545

利用明細書

2015年 8月18日　12:33
入口料金所　勢和多気
出口料金所　津
車種　普通車
通行料金　¥1020円

合計　¥1020円

8/18

10201514

調査研究費　　**旅費等支出計算書**　　会派分

旅行者 職氏名	三重県議会議員　　西場　信行　㊞
用途	公共土木対策（河川堆積土砂排除）、農業振興対策（農地・農業委員会制度改革、県農業会議総会）
日程 及び 行き先	平成　27　年　8　月　19　日　～平成　27　年　8　月　19　日 三重　都・道・府・県　（郡）　津大台　市・町・村 （行き先の名称）県県土整備部、県農業会議、ｸﾞﾘｰﾝﾊﾟｰｸ津6F、大台町役場、
支出内訳	1 旅費　9,540 円 （運賃等1　高速道路（勢和多気～津）　1,020 円） （運賃等2　高速道路（津～大宮大台）　1,380 円） （運賃等3　0 円） （運賃等4　0 円） （運賃等5　0 円） （自家用車使用　30 円 × 138 km ＝ 4,140 円） （宿泊費　16,500 円 × 0 泊 ＝ 0 円） （政務雑費　3,000 円 × 1 日 ＝ 3,000 円） （加減額1　0 円） （加減額2　0 円） （加減額3　0 円） 2 付随する経費　0 円 （参加費、資料代等　0 円） （手土産代　人数 0 人　円 × 箇所 ＝　円） （その他1　）　0 円） （その他2　）　0 円） （その他3　）　0 円）

領収書No

10201515

No.2546

利用明細書

2015年 8月19日　10:03
入口料金所　勢和多気
出口料金所　津
車種　普通車
通行料金　¥1020円
合計　¥1020円

No.2547

利用明細書

2015年 8月19日　12:34
入口料金所　津
出口料金所　大宮大台
車種　普通車
通行料金　¥1380円
合計　¥1380円

8/19

10201516

調査研究費　　**旅費等支出計算書**　　会派分

旅行者 職氏名	三重県議会議員　　西場　信行　印
用途	地域振興対策（地方創生取組、温浴リゾート計画とアクセス道路整備）、林業振興（県産材安定供給体制）、公共土木対策（道路改良計画策定）
日程 及び 行き先	平成　27　年　8　月　20　日　～平成　27　年　8　月　20　日 三重　都・道・府・県　（郡）　津多気　市・町・村 （行き先の名称）県議会会議室、会派総会、県戦略企画部、県土整備部、県農林水産部、県総合文化センター生涯学習センター、多気町役場

支出内訳							
1 旅費						6,840	円
（運賃等1	高速道路（津～勢和多気）					1,020	円）
（運賃等2						0	円）
（運賃等3						0	円）
（運賃等4						0	円）
（運賃等5						0	円）
（自家用車使用	30 円	×	94 km	＝		2,820	円）
（宿泊費	16,500 円	×	0 泊	＝		0	円）
（政務雑費	3,000 円	×	1 日	＝		3,000	円）
（加減額1						0	円）
（加減額2						0	円）
（加減額3						0	円）
2 付随する経費						0	円
（参加費、資料代等						0	円）
（手土産代　人数 0 人		円	×	箇所	＝		円）
（その他1				）		0	円）
（その他2				）		0	円）
（その他3				）		0	円）

領収書No

10201517

No.2548

利用明細書

2015年 8月20日　18:10
入口料金所　津
出口料金所　勢和多気
車種　普通車
通行料金　¥1020円

合計　¥1020円

8/20

10201518

調査研究費　　**旅費等支出計算書**　　会派分

旅行者 職氏名	三重県議会議員　　西場　信行　　㊞
用途	地域振興対策（地方創生事業取組）農業振興対策（ＪＡ改革、ＴＰＰ問題取組）、県政策要望聴取検討（市長会、町村会）
日程 及び 行き先	平成　27　年　8　月　21　日　～平成　27　年　8　月　21　日 三重　都・道・府・県　（郡）　津　市・町・村 （行き先の名称）県議会会議室、会派総会、県戦略企画部、自由民主会館会議室、JA中央会、全農三重

支出内訳							
1 旅費						5,340	円
（運賃等1						0	円）
（運賃等2						0	円）
（運賃等3						0	円）
（運賃等4						0	円）
（運賃等5						0	円）
（自家用車使用	30	円	×	78 km	＝	2,340	円）
（宿泊費	16,500	円	×	0 泊	＝	0	円）
（政務雑費	3,000	円	×	1 日	＝	3,000	円）
（加減額1						0	円）
（加減額2						0	円）
（加減額3						0	円）
2 付随する経費						0	円
（参加費、資料代等						0	円）
（手土産代　人数 0 人		円	×	箇所	＝		円）
（その他1				）		0	円）
（その他2				）		0	円）
（その他3				）		0	円）

領収書No

10201519

調査研究費　　**旅費等支出計算書**　　会派分

旅行者 職氏名	三重県議会議員　　西場　信行　　㊞
用途	スポーツ振興対策（ボート競技振興普及）、林業振興対策（木の駅プロジェクト、林業大学校）
日程 及び 行き先	平成　27　年　8　月　24　日　～平成　27　年　8　月　24　日 三重　都・道・府・県　（郡）　津　市・町・村 （行き先の名称）県地域連携部、県森林協会

支出内訳	1 旅費						5,250	円
	（運賃等1						0	円）
	（運賃等2						0	円）
	（運賃等3						0	円）
	（運賃等4						0	円）
	（運賃等5						0	円）
	（自家用車使用	30	円	×	75 km	＝	2,250	円）
	（宿泊費	16,500	円	×	0 泊	＝	0	円）
	（政務雑費	3,000	円	×	1 日	＝	3,000	円）
	（加減額1						0	円）
	（加減額2						0	円）
	（加減額3						0	円）
	2 付随する経費						0	円
	（参加費、資料代等						0	円）
	（手土産代　人数 0 人		円	×	箇所	＝		円）
	（その他1				）		0	円）
	（その他2				）		0	円）
	（その他3				）		0	円）

領収書No

10201520

調査研究費　　**旅費等支出計算書**　　会派分

旅行者 職氏名	三重県議会議員　西場　信行　㊞
用途	旅館業と連携したスポーツ合宿の誘致、コンベンション都市の取組と世界農業遺産、三重県が行う首都圏での移住促進の取組について
日程 及び 行き先	平成　27　年　8　月　26　日　～平成　27　年　8　月　28　日 石川、東京　都・道・府・県　（郡）七尾、金沢、有楽町　市・町・村 （行き先の名称）七尾市和倉温泉多目的グランドハウス、金沢商工会議所、石川県議会、ふるさと回帰支援センター（東京）ほか

支出内訳							
1 旅費							99,370 円
（運賃等1	近鉄（斎宮→名古屋・特急）						2,700 円）
（運賃等2	名古屋→和倉温泉　乗車券						7,290 円）
（運賃等3	名古屋→京都　新幹線グリーン						5,440 円）
（運賃等4	京都→和倉温泉　特急グリーン						5,500 円）
（運賃等5	和倉温泉→名古屋　乗車券						11,930 円）
（運賃等6	和倉温泉→金沢　B特急券グリーン						1,800 円）
（運賃等7	金沢→東京　新幹線グリーン						11,410 円）
（運賃等8	東京→名古屋　新幹線グリーン						8,420 円）
（運賃等9	近鉄（名古屋→斎宮・特急）						2,700 円）
（運賃等10							0 円）
（自家用車使用		30 円	×	6 km	=		180 円）
（宿泊費		16,500 円	×	2 泊	=	33,000	円）
（政務雑費		3,000 円	×	3 日	=	9,000	円）
（加減額1							0 円）
（加減額2							0 円）
（加減額3							0 円）
2 付随する経費							0 円
（参加費、資料代等							0 円）
（手土産代	人数 0 人	円	×	箇所	=		円）
（その他1				）			0 円）
（その他2				）			0 円）
（その他3				）			0 円）

領収書No

10201521

第１３号様式（第９条第２項第２号関係）

政　務　活　動　報　告　書

会　派　名 代表者名	自民党 団長　　山　本　　勝　　印
旅　行　者 職　氏　名	三重県議会議員 中川正美　西場信行　山本勝　前野和美　中森博文　津田健児 小林正人　村林聡　木津直樹
日　　程 及　　び 行　き　先	平成　２７　年　８月２６　日～　２８　日（　２泊　３日） 七尾市和倉温泉多目的グランドクラブハウス・金沢商工会議所・石川県議会 ふるさと回帰支援センター(東京)ほか
目　　的	①旅館業と連携したスポーツ合宿の誘致　②コンベンション都市の取り組みと世界農業遺産について　③三重県が行う首都圏での移住促進の取り組み
経費内訳	別紙「旅費等支出計算書」のとおり
概　要　等	一日目　8月26日 ◆旅館業と連携したスポーツ合宿の誘致 （廃校跡地を全面人工芝グランドに改修するなど体育施設の充実、スポーツ合宿や大会を誘致することでの経済効果や活性化を調査した）七尾市産業部観光交流課、ＮＰＯ法人石川スポーツキャンプ 平成12年から旅館が受け入れを開始。宿泊客の増加につながった。 しかし平成19年に能登沖地震があり、宿泊客が減少してしまう。 その対策として、交流人口増のためのサッカー場建設の要望が出る。 観光協会と旅館協同組合が中心となって活動。 平成22年に7億円余で多目的グランド完成。 平成25年には6億円余で能登島グランド完成。 あくまで宿泊してもらった場合のみ補助する仕組みとなっている。 誘致活動もしている。 昨年度約11万人が利用。右肩上がりで増加している。 うち宿泊は3万7千人余。 合宿事業（補助申請） 平成19年度が1780人だったものが平成26年度は2万人余に。 さらに補助金を拡大していく。 今年7月26日には24面　全天候型テニスコートがオープンする。 本日は大学生8チームが来ている。 合宿誘致専門の会社も立ち上がっている。 施設を作るときには県の補助金８０％など。ｔｏｔｏなども活用。 合宿事業はあくまで市。 地域の変化について 旅館の経営をやめようとしていたところが続けられた。 若い人たちの姿がみえることで活気が出た。 夜、飲みに出てくれる。

10201522

子どもが来ることで、その親も来てくれる。

指定管理料ゼロ円について
工夫によって持ち出しはしない方針ときいている。
修繕は常に相談しながらやっている。

二日目　8月27日

◆コンベンション都市の取り組み
（コンベンション都市としての助成金制度などの取り組み、北陸新幹線を活用した地域の発展と課題を調査した）金沢コンベンションビューロー、金沢市観光協会

＜金沢コンベンションビューロー＞

コンベンションビューローはアメリカをお手本に先駆けた。

金沢駅と各会場は地下でつながっている。
4千人、5千人ですまない大型学会は、観光シーズンと重なるとオーバーフローする。
時間距離からすると県内より富山の方が近く、そちらをおさえることも。

国際会議場の新設などについての県のスタンスは、今あるものの有効活用が先、というもの。
県はランニングコストを考えている。
365日使用されるわけではなく、また今あるものも365日使われているわけではない、と。

今後は中小の誘致。
海外からの慰安旅行（インセンティブ・ツアー）にも目を向けていく。

石川・金沢をどう売り込むかの戦略が重要。
思い出につながる演出の要素がおもてなしであり、これら1つ1つが評価の対象になる。

大学がらみの学会、組織・団体などの大会や会議、これらの誘致に力を入れている。
今年は、大会・会議が例年の2倍以上。これは新幹線開業効果でご祝儀相場。
効果を本当に評価できるのは来年以降であると考えている。
学会については例年に比べて大きな変化はない。

学会等開催助成金交付制度について

国際学会で国外から来て頂くと、1人2万4千円。
これほど手厚い制度は他にないのではないかと考えている。

事前調査に来て頂くと1人3万円。（石川県内視察旅費補助制度）
国内学会についても宿泊助成、500円から2千円。
他にも伝統体験（金沢ＭＩＣＥ促進事業費補助金）や短期貸付など。

助成金の予算については天井知らずではない。
前年の秋までに予約申請を受け付け、それを行政が査定して予算化している。
県700万、市350万、マックス1050万円となっている。

＜金沢市観光協会＞

昨年、一般社団法人となり、旅行業の資格を取得した。

観光として何に着目してもらいたいか、といえば伝統工芸や伝統芸能。
クラフトツーリズムなど。

北陸飛騨などとのエリア連携を考えている。

インバウンド海外誘客。特徴は日程にゆとりがあり、高予算であること。
富裕層向けプレミアムツアーとして、人間国宝や文化勲章受章者を訪ねふれる旅などを企画。

小イベントを積み重ねる。たくさんの方を一度にドーンではなく。次はこれに行きたい、となればリピーターになる。
なんでも体験プログラム、150を集約。所要時間もわかる冊子を作った。
ネットでみてもらって、そのまま予約、というようなところまで今後踏み込みたい。

金澤八家の取り組み。
シティホテル8社が、競うのではなく連携。

新幹線沿線という視点。
仙台からみて、函館と金沢は同じ4時間圏内となった。
東北にこちらを向いてもらう。

◆世界農業遺産について
（世界農業遺産「能登の里山里海」を活用した地域活性化について調査した）石川県農林水産部

観光客の入り込みは例年の2倍。北陸新幹線とＮＨＫ朝の連続テレビ小説『まれ』の効果。

県土の6割が里山。全国的には4割程度が普通。
さまざまな食材の北限や南限となっている。栽培可能・漁獲可能な食材の多さが特徴。

里山の荒廃が厳しい状況にある。
そこで起爆剤とするべく、『能登』という面的広がりで提案した。

評価されたのは大きく6点。
特徴的な物事が能登というひとつの地域に集約されているのは、世界的に類がない。

人の手を取り戻すためには、生業・ビジネスと地域づくりを結びつけること。
いしかわ里山創成ファンド（53億円）を地元7金融機関と連携して創設した。
事例としては、農家民宿群。現在47軒で年間1万人の来訪者。過疎高齢化を脱却する糸口に。

人的支援としては、里山づくりＩＳＯ制度、里山ポイント制度。

ブランド力が向上し、県内外の企業が能登地域へ相次いで進出・拡大。

新規就農者が大幅増。
支援のために、農業参入支援ファンド（140億円）を創設。
全国初、5年間の営農定着支援を行う。

三日目　8月28日

◆三重県が行う首都圏での移住促進の取り組み
（平成27年4月に開設した移住相談窓口を視察し、三重県の首都圏における移住促進の取り組みを調査した）ＮＰＯ法人ふるさと回帰支援センター、ええとこやんか三重移住相談センター

＜ＮＰＯ法人ふるさと回帰支援センター＞

地方に戻る動きを作らないと地方の衰退は止まらないと、2002年にＮＰＯとして設立した。
現在、窓口設置が12県1市。相談員配置が27県1市。

紹介しても地域側の受け入れ体制がしっかりしていないと、うまくいかない。
受け入れ体制のためのセミナーを自治体職員向けに開いている。
そこでは、職員としてではなく、いち住民の立場で、と指導している。
地方に仕事がないのが課題。仕事を作るための起業塾も催している。

地方創生が始まった影響か、相談件数が一番多くなる7月は、ＷＥＢサイトのアクセス数が昨年の倍以上となった。
リーマンショック以降は30代独身男性の相談が増えた。仕事がないという理由が多かった。
大震災以降は30代の家族連れの相談が増えた。災害などへの不安という理由が多かった。
地方創生以降は、すべての世代で増加している。
こうした国の動きやマスコミの取り上げによって，今年度の相談件数は突出して伸びている。

西日本は人気がある。しかし三重はランキング外。
三重県はこれまでＰＲをまったくしていない。移住先としての三重を、やっとＰＲし始めた、というところ。

ニーズの1位は自然環境。しかしこれは地方に大きな差はない。
ニーズの2位は就労や住まい。ここで差がつく。

100坪くらいの家庭菜園の希望が多い。
自営を２２％が希望。これは起業ニーズがそれだけあるということ。
戸建て賃貸（空き家）希望が多い。
支援策の問い合わせよりも、そこでの暮らしやライフスタイルの問い合わせが近年多い。
ここの情報発信をぜひ進めるべき。

受け入れが成功している自治体は民間の窓口や受け入れ支援体制のあるところ。
民間・団体の受け入れ体制づくりが重要。

移住後の相談体制は重要。
たとえば商工会の中に窓口がある、とか。
地域のルールを教えてくれる人がいるのは大きい。
ワンストップパーソンを置いている例や、地域の不文律を明文化している事例などがある。

狩猟について。
全国的には、東京にいるうちに免許をとってしまいたい、ということで、窓口で2ヶ月待ちになっている。
地域おこし協力隊でも即戦力となるために取得しようとする方々がいる。ジビエ料理や起業のためという方もいる。
地域に入りやすくなる、という移住者独自の動き。
環境省・農水省は地方で狩猟セミナーをやっているが、東京でもやってほしい。

	若い人に地域課題を何とかしたい、という方が増えている。女性が結構増えている。 １つの仕事で食べていくのは難しい。3つ4つの仕事で月収20万円とかのケース。 その1つで鳥獣駆除、という話はある。 3つ4つの仕事で食べていく半農半Ｘは、島根県で成功している。 ＜ええとこやんか三重　移住相談センター＞ 南部からはじまり全県に広がっている。 4月から7月の83営業日で190件の相談があった。 20代女性はＵターン希望が多い。今の仕事のスキルを活かしたい、という。 どの地域へ、というよりも働き方を重視する傾向がある。持っている知識やスキルを活かせるか。 60代は暮らし方を重視する。 人生をかけた話。責任があるので、しっかりした情報が必要。 以上です。

（参考様式第１）

宿　泊　証　明　書

宿泊者氏名	西　場　信　行
宿　泊　日	27年 8月26日から　1　泊

上記のとおり宿泊したことを証明します。

27年 8 月26日

石川県七尾市石崎町香島1丁目14
日本の宿 のと楽
宿泊施設名　代表取締役　谷　崎　裕　印

※　上記様式は、政務活動用務で宿泊を要した場合に、宿泊先で発行を依頼し、旅費等支出計算書に添付するものとする。

※　宿泊先で同様の内容が記載された宿泊先所定の証明書がある場合は、それをもって代えることができる。

10201527

（参考様式第１）

宿　泊　証　明　書

宿泊者氏名	西　場　信　行
宿　泊　日	27 年 8 月 27 日から 1 泊

上記のとおり宿泊したことを証明します。

27 年 8 月 28 日

東京都港区赤坂3－19－11
アパヴィラホテル〈赤坂見附〉
TEL 03(3582)5111

宿泊施設名 [redacted]

※　上記様式は、政務活動用務で宿泊を要した場合に、宿泊先で発行を依頼し、旅費等支出計算書に添付するものとする。

※　宿泊先で同様の内容が記載された宿泊先所定の証明書がある場合は、それをもって代えることができる。

調査研究費　　**旅費等支出計算書**　　会派分

旅行者 職氏名	三重県議会議員　　西場　信行　　㊞
用途	伊勢志摩サミット推進対策、中小企業・商工業振興対策、公共土木・台風災害対策、
日程 及び 行き先	平成　27　年　8　月　31　日　～平成　27　年　8　月　31　日 三重　都・道・府・県　（郡）　津松阪　市・町・村 （行き先の名称）県議会会議室、県雇用経済部、中小企業団体中央会、県商工会連合会、県松阪建設事務所・松阪農林事務所、

支出内訳	1 旅費						5,580	円
	（運賃等1						0	円）
	（運賃等2						0	円）
	（運賃等3						0	円）
	（運賃等4						0	円）
	（運賃等5						0	円）
	（自家用車使用	30	円	×	86 km	＝	2,580	円）
	（宿泊費	16,500	円	×	0 泊	＝	0	円）
	（政務雑費	3,000	円	×	1 日	＝	3,000	円）
	（加減額1						0	円）
	（加減額2						0	円）
	（加減額3						0	円）
	2 付随する経費						0	円
	（参加費、資料代等						0	円）
	（手土産代　人数 0 人		円	×	箇所	＝		円）
	（その他1				）		0	円）
	（その他2				）		0	円）
	（その他3				）		0	円）

領収書No

10201529

調査研究費

旅費等支出計算書

会派分

旅行者 職氏名	三重県議会議員　西場　信行　㊞
用途	公共土木対策（１５号台風災害対策）、農業農村整備対策（土地改良区圃場整備取組）
日程 及び 行き先	平成　27　年　9　月　7　日　～平成　27　年　9　月　7　日 三重　都・道・府・県　（郡）　明和松阪多気大台　市・町・村 （行き先の名称）　明和町役場、松阪建設事務所、松阪農林事務所、立梅用水災害現場、出江改良区圃場現場、桧原川・東又谷災害現場

支出内訳							
1 旅費						4,200	円
（運賃等1						0	円）
（運賃等2						0	円）
（運賃等3						0	円）
（運賃等4						0	円）
（運賃等5						0	円）
（自家用車使用	30	円	×	40 km	＝	1,200	円）
（宿泊費	16,500	円	×	0 泊	＝	0	円）
（政務雑費	3,000	円	×	1 日	＝	3,000	円）
（加減額1						0	円）
（加減額2						0	円）
（加減額3						0	円）
2 付随する経費						0	円
（参加費、資料代等						0	円）
（手土産代　人数 0 人		円	×	箇所	＝		円）
（その他1				）		0	円）
（その他2				）		0	円）
（その他3				）		0	円）

領収書No

調査研究費　　**旅費等支出計算書**　　会派分

旅行者 職氏名	三重県議会議員　　西場　信行　㊞
用途	水産振興対策（フグ養殖経営問題対応）大仏山進入路散策路整備対策、林業対策（低コスト林業、林業大学校）
日程 及び 行き先	平成　27　年　9　月　8　日　～平成　27　年　9　月　8　日 三重　都・道・府・県　（郡）　明和津　市・町・村 （行き先の名称）明和町役場、県議会会議室、会派総会、県地域連携部、県森林協会
支出内訳	1 旅費　5,400 円 （運賃等1　0 円） （運賃等2　0 円） （運賃等3　0 円） （運賃等4　0 円） （運賃等5　0 円） （自家用車使用　30 円 × 80 km ＝ 2,400 円） （宿泊費　16,500 円 × 0 泊 ＝ 0 円） （政務雑費　3,000 円 × 1 日 ＝ 3,000 円） （加減額1　0 円） （加減額2　0 円） （加減額3　0 円） 2 付随する経費　0 円 （参加費、資料代等　0 円） （手土産代　人数 0 人　円 × 箇所 ＝　円） （その他1　）　0 円） （その他2　）　0 円） （その他3　）　0 円）

領収書No

調査研究費　　**旅費等支出計算書**　　会派分

旅行者 職氏名	三重県議会議員　　西場　信行　　㊞
用途	公共土木対策（台風１８号災害対策、明星地区排水対策）、国史跡斎宮跡整備と立つよう対策
日程 及び 行き先	平成　27　年　9　月　9　日　～平成　27　年　9　月　9　日 三重　都・道・府・県　（郡）　明和松阪　市・町・村 （行き先の名称）明和町明星地区、大堀川周辺地域、斎宮地区、明和町役場、県松阪建設事務所
支出内訳	1 旅費　4,440 円 （運賃等1　0 円） （運賃等2　0 円） （運賃等3　0 円） （運賃等4　0 円） （運賃等5　0 円） （自家用車使用　30 円 × 48 km ＝ 1,440 円） （宿泊費　16,500 円 × 0 泊 ＝ 0 円） （政務雑費　3,000 円 × 1 日 ＝ 3,000 円） （加減額1　0 円） （加減額2　0 円） （加減額3　0 円） 2 付随する経費　0 円 （参加費、資料代等　0 円） （手土産代　人数 0 人　円 × 箇所 ＝ 円） （その他1　）　0 円） （その他2　）　0 円） （その他3　）　0 円）

領収書No

10201532

調査研究費　　会派分

旅費等支出計算書

旅行者 職氏名	三重県議会議員　西場　信行　㊞
用途	台風災害対策、農業振興対策（食を担う農業農村活性化基本計画）、防災対策（消防組織強化・女子消防隊活動取組）、公共土木（県道歩道設置）
日程 及び 行き先	平成　27　年　9　月　10　日　～平成　27　年　9　月　10　日 三重　都・道・府・県　（郡）　明和津松阪　市・町・村 （行き先の名称）明和町役場、県議会会議室、県農林水産部、県防災企画部、県松阪建設事務所

支出内訳							
1 旅費						5,820	円
（運賃等1						0	円）
（運賃等2						0	円）
（運賃等3						0	円）
（運賃等4						0	円）
（運賃等5						0	円）
（自家用車使用	30	円	×	94 km	＝	2,820	円）
（宿泊費	16,500	円	×	0 泊	＝	0	円）
（政務雑費	3,000	円	×	1 日	＝	3,000	円）
（加減額1						0	円）
（加減額2						0	円）
（加減額3						0	円）
2 付随する経費						0	円
（参加費、資料代等						0	円）
（手土産代　人数 0 人		円	×	箇所	＝		円）
（その他1				）		0	円）
（その他2				）		0	円）
（その他3				）		0	円）

領収書No

調査研究費

旅費等支出計算書

会派分

旅行者 職氏名	三重県議会議員　西場　信行　㊞
用途	地域振興対策（多気町及び明和町・県知事との一対一対談）、農業生産対策（農薬等資材安定供給、農業へのドローン活用）、斎宮跡保存活用対策
日程 及び 行き先	平成　27　年　9　月　11　日　～平成　27　年　9　月　11　日 三重　都・道・府・県　（郡）多気明和四日市 市・町・村 （行き先の名称）多気佐奈地区、高校生レストランまごの店、明和中央公民館、斎王まつり実委、明和町役場会議室、四日市市内、農業資材店T物産KK、

支出内訳								
1 旅費								10,940 円
（運賃等1	高速道路（津～四日市）							1,150 円）
（運賃等2	高速道路（四日市～津）							1,150 円）
（運賃等3								0 円）
（運賃等4								0 円）
（運賃等5								0 円）
（自家用車使用		30 円	×	188 km	＝			5,640 円）
（宿泊費		16,500 円	×	0 泊	＝			0 円）
（政務雑費		3,000 円	×	1 日	＝			3,000 円）
（加減額1								0 円）
（加減額2								0 円）
（加減額3								0 円）
2 付随する経費								0 円
（参加費、資料代等								0 円）
（手土産代　人数 0 人		円	×	箇所	＝			円）
（その他1				）				0 円）
（その他2				）				0 円）
（その他3				）				0 円）

領収書No

No.3103

利用明細書

2015年 9月11日　14:50
入口料金所　津
出口料金所　四日市
車種　普通車
通行料金　¥1150円
合計　¥1150円

No.3104

利用明細書

2015年 9月11日　16:16
入口料金所　四日市
出口料金所　津
車種　普通車
通行料金　¥1150円
合計　¥1150円

9/11

10201535

調査研究費　　**旅費等支出計算書**　　会派分

旅行者 職氏名	三重県議会議員　　西場　信行　  　㊞
用途	林業振興対策（椎茸生産振興、県産材需要拡大・安定供給）、防災対策（消防組織充実・女性消防隊育成取組）
日程 及び 行き先	平成　27　年　9　月　14　日　～平成　27　年　9　月　14　日 三重　都・道・府・県　（郡）　多気津　市・町・村 （行き先の名称）多気町勢和地区、県防災対策部、県庁前広場、女性消防隊操法全国大会壮行会、県森林協会、県木材組合連合会

支出内訳							
1 旅費						5,610	円
（運賃等1						0	円）
（運賃等2						0	円）
（運賃等3						0	円）
（運賃等4						0	円）
（運賃等5						0	円）
（自家用車使用	30	円	×	87 km	＝	2,610	円）
（宿泊費	16,500	円	×	0 泊	＝	0	円）
（政務雑費	3,000	円	×	1 日	＝	3,000	円）
（加減額1						0	円）
（加減額2						0	円）
（加減額3						0	円）
2 付随する経費						0	円
（参加費、資料代等						0	円）
（手土産代　人数 0 人		円	×	箇所	＝		円）
（その他1				）		0	円）
（その他2				）		0	円）
（その他3				）		0	円）

領収書No

10201536

調査研究費　　**旅費等支出計算書**　　会派分

旅行者 職氏名	三重県議会議員　　西場　信行　印
用途	マツクイムシ被害森林対策、林業団体と知事との森林トーク、地域振興対策（大杉地区水没移転地構図問題）、台風被害対策（県道、治山、河川）
日程 及び 行き先	平成　27　年　9　月　16　日　～平成　27　年　9　月　16　日 三重　都・道・府・県　（郡）　津松阪　市・町・村 （行き先の名称）県庁3F会議室、県農林水産部、県地域連携部、県緑化推進協会、県森林組合連合会、県松阪建設事務所、県松阪農林事務所

支出内訳							
1 旅費						5,370	円
（運賃等1						0	円）
（運賃等2						0	円）
（運賃等3						0	円）
（運賃等4						0	円）
（運賃等5						0	円）
（自家用車使用	30	円	×	79 km	＝	2,370	円）
（宿泊費	16,500	円	×	0 泊	＝	0	円）
（政務雑費	3,000	円	×	1 日	＝	3,000	円）
（加減額1						0	円）
（加減額2						0	円）
（加減額3						0	円）
2 付随する経費						0	円
（参加費、資料代等						0	円）
（手土産代　人数 0 人		円	×	箇所	＝		円）
（その他1				）		0	円）
（その他2				）		0	円）
（その他3				）		0	円）

領収書No

10201537

調査研究費　　**旅費等支出計算書**　　会派分

旅行者 職氏名	三重県議会議員　　西場　信行　㊞
用途	中小・小規模企業振興条例推進対策、大杉谷地域活性化観光対策、花卉花木振興対策、地域スポーツ振興と国体選手育成対策
日程 及び 行き先	平成　27　年　9　月　17　日　～平成　27　年　9　月　17　日 三重　都・道・府・県　（郡）　津松阪　市・町・村 （行き先の名称）県雇用経済部、県商工会連合会、津市内，A植物園KK、県松阪地域防災総合事務所会議室、旧大杉村再生協議会、松阪産業振興センター

支出内訳							
1 旅費							8,300 円
（運賃等1	高速道路（芸濃～勢和多気）						1,250 円）
（運賃等2							0 円）
（運賃等3							0 円）
（運賃等4							0 円）
（運賃等5							0 円）
（自家用車使用	30 円	×	135 km	＝	4,050 円）		
（宿泊費	16,500 円	×	0 泊	＝	0 円）		
（政務雑費	3,000 円	×	1 日	＝	3,000 円）		
（加減額1							0 円）
（加減額2							0 円）
（加減額3							0 円）
2 付随する経費							0 円
（参加費、資料代等							0 円）
（手土産代　人数 0 人	円	×	箇所	＝	円）		
（その他1	）				0 円）		
（その他2	）				0 円）		
（その他3	）				0 円）		

領収書No

No.3107

利用明細書

2015年 9月17日　18:15
入口料金所　芸濃
出口料金所　勢和多気
車種　普通車
通行料金　¥1250円

合計　¥1250円

9/17

10201539

調査研究費　　**旅費等支出計算書**　　会派分

旅行者 職氏名	三重県議会議員　　西場　信行　　㊞
用途	教育振興対策（多気郡公聴会要望聴取検討）、農林業振興対策（ＴＰＰ問題、ＪＡ改革、低コスト林業取組）、農山村集客交流観光対策
日程 及び 行き先	平成　27　年　9　月　25　日　～平成　27　年　9　月　25　日 三重　都・道・府・県　（郡）　明和津　市・町・村 （行き先の名称）明和町斎宮地区、斎宮小学校校長室、県雇用経済部、JA中央会、県林業種苗組合、
支出内訳	1 旅費　5,280 円 （運賃等1　0 円） （運賃等2　0 円） （運賃等3　0 円） （運賃等4　0 円） （運賃等5　0 円） （自家用車使用　30 円 × 76 km ＝ 2,280 円） （宿泊費　16,500 円 × 0 泊 ＝ 0 円） （政務雑費　3,000 円 × 1 日 ＝ 3,000 円） （加減額1　0 円） （加減額2　0 円） （加減額3　0 円） 2 付随する経費　0 円 （参加費、資料代等　0 円） （手土産代　人数 0 人　円 × 箇所 ＝ 円） （その他1　）　0 円） （その他2　）　0 円） （その他3　）　0 円）

領収書No

10201540

調査研究費　　**旅費等支出計算書**　　会派分

旅行者 職氏名	三重県議会議員　　西場　信行　西場　㊞
用途	農業農村整備と土地改良施設維持管理対策、公共事業推進と建設業育成対策、高齢者介護福祉対策、畜産振興と環境対策
日程 及び 行き先	平成　27　年　9　月　29　日　～平成　27　年　9　月　29　日 三重　都・道・府・県　（郡）伊勢松阪多気明和 市・町・村 （行き先の名称）伊勢ハートプラザみその、宮川用水改良区、県松阪建設事務所、建設業協会松阪支部事務所、多気町吉田福祉基金、明和町役場
支出内訳	1 旅費　5,220 円 （運賃等1　0 円） （運賃等2　0 円） （運賃等3　0 円） （運賃等4　0 円） （運賃等5　0 円） （自家用車使用　30 円 × 74 km ＝ 2,220 円） （宿泊費　16,500 円 × 0 泊 ＝ 0 円） （政務雑費　3,000 円 × 1 日 ＝ 3,000 円） （加減額1　0 円） （加減額2　0 円） （加減額3　0 円） 2 付随する経費　0 円 （参加費、資料代等　0 円） （手土産代　人数 0 人　円 × 箇所 ＝　円） （その他1　）　0 円） （その他2　）　0 円） （その他3　）　0 円）

領収書No

10201541

調査研究費　　# 旅費等支出計算書　　会派分

旅行者 職氏名	三重県議会議員　西場　信行　㊞
用途	文化振興対策（平安復元建物活用取組）、農業振興（ＴＰＰ、ＪＡ改革）、林業振興（バイオマス、低コスト林業）防災（津波避難タワー）
日程 及び 行き先	平成　27　年　10　月　6　日　～平成　27　年　10　月　6　日 三重　都・道・府・県　（郡）　明和大台松阪　市・町・村 （行き先の名称）　斎宮歴史博物館、斎宮歴史体験館、さいくう平安の杜、JA多気郡、大台町荻原地区、宮川森林組合、林業認定事業体E、県松阪農林事務所・地域防災総合事務所
支出内訳	1　旅費　6,850　円 （運賃等1　高速道路（玉城～大宮大台）　790　円） （運賃等2　0　円） （運賃等3　0　円） （運賃等4　0　円） （運賃等5　0　円） （自家用車使用　30　円　×　102　km　＝　3,060　円） （宿泊費　16,500　円　×　0　泊　＝　0　円） （政務雑費　3,000　円　×　1　日　＝　3,000　円） （加減額1　0　円） （加減額2　0　円） （加減額3　0　円） 2　付随する経費　0　円 （参加費、資料代等　0　円） （手土産代　人数　0　人　　円　×　　箇所　＝　　円） （その他1　　）　0　円） （その他2　　）　0　円） （その他3　　）　0　円）

領収書No

No.3583

利用明細書

2015年10月 6日　16:43
入口料金所　玉城
出口料金所　大宮大台
車種　普通車
通行料金　¥790円
合計　¥790円

10/6

10201543

調査研究費　　**旅費等支出計算書**　　会派分

旅行者 職氏名	三重県議会議員　　西場　信行　㊞
用途	公共土木対策（台風災害、降雨排水問題）、農業振興（出江圃場整備、斎宮パイプライン、施設維持管理適正化）、ＲＤＦ対策、温浴リゾート計画
日程 及び 行き先	平成　27　年　10　月　8　日　～平成　27　年　10　月　8　日 三重　都・道・府・県　（郡）　松阪明和多気伊勢　市・町・村 （行き先の名称）　松阪地域防災総合事務所、松阪建設事務所、明和町役場、多気町役場、宮川用水改良区
支出内訳	1 旅費　5,850 円 （運賃等1　0 円） （運賃等2　0 円） （運賃等3　0 円） （運賃等4　0 円） （運賃等5　0 円） （自家用車使用　30 円 × 95 km ＝ 2,850 円） （宿泊費　16,500 円 × 0 泊 ＝ 0 円） （政務雑費　3,000 円 × 1 日 ＝ 3,000 円） （加減額1　0 円） （加減額2　0 円） （加減額3　0 円） 2 付随する経費　0 円 （参加費、資料代等　0 円） （手土産代　人数 0 人　円 × 箇所 ＝　円） （その他1　）　0 円） （その他2　）　0 円） （その他3　）　0 円）

領収書No

調査研究費　　**旅費等支出計算書**　　会派分

旅行者 職氏名	三重県議会議員　　西場　信行　㊞
用途	中小・小規模企業振興対策、企業庁ＲＤＦ事業対策、治山治水対策（東又谷治山砂防問題、中部地方治水大会）
日程 及び 行き先	平成　27　年　10　月　9　日　～平成　27　年　10　月　9　日 三重　都・道・府・県　（郡）　津大台　市・町・村 （行き先の名称）県議会会議室、会派総会、県企業庁、県雇用経済部、県総合文化センター・フレンテみえ、大台町役場、荻原地区

支出内訳							
1 旅費							9,010 円
（運賃等1	高速道路（勢和多気～津）						1,020 円）
（運賃等2	高速道路（久居～大宮大台）						1,210 円）
（運賃等3							0 円）
（運賃等4							0 円）
（運賃等5							0 円）
（自家用車使用		30 円	×	126 km	＝		3,780 円）
（宿泊費		16,500 円	×	0 泊	＝		0 円）
（政務雑費		3,000 円	×	1 日	＝		3,000 円）
（加減額1							0 円）
（加減額2							0 円）
（加減額3							0 円）
2 付随する経費							0 円
（参加費、資料代等							0 円）
（手土産代　人数 0 人		円	×	箇所	＝		円）
（その他1				）			0 円）
（その他2				）			0 円）
（その他3				）			0 円）

領収書No

10201545

No.3586

利用明細書

2015年10月 9日　09:27
入口料金所　勢和多気
出口料金所　津
車種　普通車
通行料金　¥1020円
合計　¥1020円

No.3587

利用明細書

2015年10月 9日　16:53
入口料金所　久居
出口料金所　大宮大台
車種　普通車
通行料金　¥1210円
合計　¥1210円

10/9

10201546

調査研究費　　**旅費等支出計算書**　　会派分

旅行者 職氏名	三重県議会議員　　西場　信行　  　　㊞
用途	中小企業対策（県中小・小規模企業振興条例取組）、伊勢志摩サミット推進対策、国際交流（パラオ友好取組）、農業振興（茶業経営、仔牛高騰）
日程 及び 行き先	平成　27　年　10　月　13　日　～平成　27　年　10　月　13　日 三重　都・道・府・県　（郡）　津　市・町・村 （行き先の名称）県雇用経済部、県庁講堂（伊勢志摩サミット県民会議）、JA中央会、県茶業会議所

支出内訳							
1 旅費							6,570 円
（運賃等1	高速道路（津～勢和多気）						1,020 円）
（運賃等2							0 円）
（運賃等3							0 円）
（運賃等4							0 円）
（運賃等5							0 円）
（自家用車使用	30 円	×	85 km	＝			2,550 円）
（宿泊費	16,500 円	×	0 泊	＝			0 円）
（政務雑費	3,000 円	×	1 日	＝			3,000 円）
（加減額1							0 円）
（加減額2							0 円）
（加減額3							0 円）
2 付随する経費							0 円
（参加費、資料代等							0 円）
（手土産代　人数 0 人		円	×	箇所	＝		円）
（その他1				）			0 円）
（その他2				）			0 円）
（その他3				）			0 円）

領収書No

10201547

No.3588

利用明細書

2015年10月13日　15:53
入口料金所　津
出口料金所　勢和多気
車種　普通車
通行料金　¥1020円

合計　¥1020円

10/13

10201548

調査研究費　　# 旅費等支出計算書　　会派分

旅行者 職氏名	三重県議会議員　西場　信行　㊞
用途	農業農村整備対策（改良区圃場整備予算確保取組）公共土木対策（道路改良、護岸石積み工法問題、台風災害取組）
日程 及び 行き先	平成　27　年　10　月　14　日　～平成　27　年　10　月　14　日 三重　都・道・府・県　（郡）　多気松阪　市・町・村 （行き先の名称）多気町勢和地区、出江土地改良区、多気町役場、県松阪農林事務所、県松阪建設事務所

支出内訳							
1 旅費						5,340	円
（運賃等1						0	円）
（運賃等2						0	円）
（運賃等3						0	円）
（運賃等4						0	円）
（運賃等5						0	円）
（自家用車使用	30	円	×	78 km	＝	2,340	円）
（宿泊費	16,500	円	×	0 泊	＝	0	円）
（政務雑費	3,000	円	×	1 日	＝	3,000	円）
（加減額1						0	円）
（加減額2						0	円）
（加減額3						0	円）
2 付随する経費						0	円
（参加費、資料代等						0	円）
（手土産代　人数 0 人		円	×	箇所	＝		円）
（その他1				）		0	円）
（その他2				）		0	円）
（その他3				）		0	円）

領収書No

10201549

調査研究費　　# 旅費等支出計算書　　会派分

旅行者 職氏名	三重県議会議員　　西場　信行　　㊞
用途	県産材安定供給対策、商店街活性化対策、津市高野尾地区活性化プロジェクト、地域医療（医薬品対策、高齢者介護医療）斎宮跡整備活用対策
日程 及び 行き先	平成　27　年　10　月　15　日　～平成　27　年　10　月　15　日 三重　都・道・府・県　（郡）　津明和　市・町・村 （行き先の名称）県環境生活部、県森林協会、県薬剤師会、県商工会連合会、園芸店経営A植物園、済生会明和病院、

支出内訳							
1 旅費							6,540 円
（運賃等1	高速道路（芸濃～津）						360 円）
（運賃等2							0 円）
（運賃等3							0 円）
（運賃等4							0 円）
（運賃等5							0 円）
（自家用車使用	30 円	×	106 km	＝	3,180 円）		
（宿泊費	16,500 円	×	0 泊	＝	0 円）		
（政務雑費	3,000 円	×	1 日	＝	3,000 円）		
（加減額1							0 円）
（加減額2							0 円）
（加減額3							0 円）
2 付随する経費							0 円
（参加費、資料代等							0 円）
（手土産代　人数 0 人	円	×	箇所	＝	円）		
（その他1			）		0 円）		
（その他2			）		0 円）		
（その他3			）		0 円）		

領収書No

10201550

No.3589

利用明細書

2015年10月15日　16:07
入口料金所　芸濃
出口料金所　津
車種　普通車
通行料金　¥360円
合計　¥360円

10/15

10201551

調査研究費　　# 旅費等支出計算書　　会派分

旅行者 職氏名	三重県議会議員　　西場　信行　  　㊞
用途	在宅小児医療対策、手話条例勉強会、生コン組合新工法現場見学、リニア新幹線建設促進対策、企業会計決算検討
日程 及び 行き先	平成　27　年　10　月　19　日　～平成　27　年　10　月　19　日 三重　都・道・府・県　（郡）　明和津　市・町・村 （行き先の名称）済生会明和病院重症心身障害児施設なでしこ、県議会会議室、会派総会、県企業庁、県障害者福祉センター敷地内工事現場、津都ホテル

支出内訳							
1 旅費							6,950 円
（運賃等1	高速道路（津～松阪）						650 円）
（運賃等2							0 円）
（運賃等3							0 円）
（運賃等4							0 円）
（運賃等5							0 円）
（自家用車使用	30 円	×	110 km	＝	3,300 円）
（宿泊費	16,500 円	×	0 泊	＝	0 円）
（政務雑費	3,000 円	×	1 日	＝	3,000 円）
（加減額1							0 円）
（加減額2							0 円）
（加減額3							0 円）
2 付随する経費							0 円
（参加費、資料代等							0 円）
（手土産代　人数 0 人		円	×	箇所	＝		円）
（その他1				）			0 円）
（その他2				）			0 円）
（その他3				）			0 円）

領収書No

10201552

No.3592

利用明細書

2015年10月19日　17:20
入口料金所　津
出口料金所　松阪
車種　普通車
通行料金　¥650円
合計　¥650円

10/19

10201553

調査研究費　　# 旅費等支出計算書　　会派分

旅行者 職氏名	三重県議会議員　　西場　信行　　㊞
用途	地域振興対策（大仏山土地利用構想推進）、公共土木対策（台風災害排水対策）
日程 及び 行き先	平成　27　年　10　月　21　日　～平成　27　年　10　月　21　日 三重　都・道・府・県　（郡）　明和松阪　市・町・村 （行き先の名称）明和町役場、明星地区、松阪建設事務所

支出内訳	1 旅費						4,860	円
	（運賃等1						0	円）
	（運賃等2						0	円）
	（運賃等3						0	円）
	（運賃等4						0	円）
	（運賃等5						0	円）
	（自家用車使用	30	円	×	62 km	＝	1,860	円）
	（宿泊費	16,500	円	×	0 泊	＝	0	円）
	（政務雑費	3,000	円	×	1 日	＝	3,000	円）
	（加減額1						0	円）
	（加減額2						0	円）
	（加減額3						0	円）
	2 付随する経費						0	円
	（参加費、資料代等						0	円）
	（手土産代　人数 0 人		円	×	箇所	＝		円）
	（その他1				）		0	円）
	（その他2				）		0	円）
	（その他3				）		0	円）

領収書No

10201554

調査研究費　　# 旅費等支出計算書　　会派分

旅行者 職氏名	三重県議会議員　　西場　信行　㊞
用途	農業農村整備予算確保対策（圃場整備・パイプライン等）、公共土木対策（入札制度改革）
日程 及び 行き先	平成　27　年　10　月　22　日　～平成　27　年　10　月　22　日 三重　都・道・府・県　（郡）　津明和　市・町・村 （行き先の名称）県農林水産部、県県土整備部、県土地改良団体連合会、明和町役場、斎宮地区

支出内訳							
1 旅費							5,610 円
（運賃等1							0 円）
（運賃等2							0 円）
（運賃等3							0 円）
（運賃等4							0 円）
（運賃等5							0 円）
（自家用車使用	30 円	×	87 km	＝	2,610 円）		
（宿泊費	16,500 円	×	0 泊	＝	0 円）		
（政務雑費	3,000 円	×	1 日	＝	3,000 円）		
（加減額1							0 円）
（加減額2							0 円）
（加減額3							0 円）
2 付随する経費							0 円
（参加費、資料代等							0 円）
（手土産代　人数 0 人	円	×	箇所	＝	円）		
（その他1			）		0 円）		
（その他2			）		0 円）		
（その他3			）		0 円）		

領収書No

10201555

調査研究費　　**旅費等支出計算書**　　会派分

旅行者 職氏名	三重県議会議員　　西場　信行　　㊞
用途	県産材安定供給体対策、公共土木関係（宮川ダム湖土砂堆積問題、大仏山排水対策、県道ノリ面工事石積み工法検討）、交通安全・山岳事故対策
日程 及び 行き先	平成　27　年　10　月　23　日　～平成　27　年　10　月　23　日 三重　都・道・府・県　（郡）　津松阪大台　市・町・村 （行き先の名称）県地域連携部、県県土整備部、県森林協会、県松阪農林事務所、県松阪建設事務所、大台警察署、大台町役場
支出内訳	1 旅費　6,690 円 （運賃等1　0 円） （運賃等2　0 円） （運賃等3　0 円） （運賃等4　0 円） （運賃等5　0 円） （自家用車使用　30 円 × 123 km ＝ 3,690 円） （宿泊費　16,500 円 × 0 泊 ＝ 0 円） （政務雑費　3,000 円 × 1 日 ＝ 3,000 円） （加減額1　0 円） （加減額2　0 円） （加減額3　0 円） 2 付随する経費　0 円 （参加費、資料代等　0 円） （手土産代　人数 0 人　円 × 箇所 ＝ 円） （その他1　）　0 円） （その他2　）　0 円） （その他3　）　0 円）

領収書No

10201556

調査研究費　　**旅費等支出計算書**　　会派分

旅行者 職氏名	三重県議会議員　　西場　信行　  　㊞
用途	スポーツ振興対策（競技力向上、国体準備）水質保全環境対策、茶業振興対策、肥料等農業資材安定供給、森林林業成長産業化取組
日程 及び 行き先	平成　27　年　10　月　28　日　～平成　27　年　10　月　28　日 三重　都・道・府・県　（郡）　松阪津　市・町・村 （行き先の名称）県地域連携部、県茶業会議所、県肥料商業組合、プラザ洞津会議室、県水質保全協会、県林業技術普及協会、松阪華王殿
支出内訳	1 旅費　5,460 円 （運賃等1　0 円） （運賃等2　0 円） （運賃等3　0 円） （運賃等4　0 円） （運賃等5　0 円） （自家用車使用　30 円 × 82 km ＝ 2,460 円） （宿泊費　16,500 円 × 0 泊 ＝ 0 円） （政務雑費　3,000 円 × 1 日 ＝ 3,000 円） （加減額1　0 円） （加減額2　0 円） （加減額3　0 円） 2 付随する経費　0 円 （参加費、資料代等　0 円） （手土産代　人数 0 人　円 × 箇所 ＝　円） （その他1　）　0 円） （その他2　）　0 円） （その他3　）　0 円）

領収書No

10201557

調査研究費　　**旅費等支出計算書**　　会派分

旅行者 職氏名	三重県議会議員　　西場　信行　　㊞
用途	地域振興対策（大仏山整備活用、排水問題）、宮川大杉地域振興対策（山岳観光振興取組）、治安防犯交通対策
日程 及び 行き先	平成　27　年　11　月　2.　日　～平成　27　年　11　月　2　日 三重　都・道・府・県　（郡）　明和大台　市・町・村 （行き先の名称）大仏山公園周辺地域、宮川ダム湖、大台警察署、大台町役場
支出内訳	1　旅費　7,990　円 （運賃等1　高速道路（玉城～大宮大台）　790　円） （運賃等2　0　円） （運賃等3　0　円） （運賃等4　0　円） （運賃等5　0　円） （自家用車使用　30　円　×　140　km　＝　4,200　円） （宿泊費　16,500　円　×　0　泊　＝　0　円） （政務雑費　3,000　円　×　1　日　＝　3,000　円） （加減額1　0　円） （加減額2　0　円） （加減額3　0　円） 2　付随する経費　0　円 （参加費、資料代等　0　円） （手土産代　人数　0　人　　円　×　　箇所　＝　　円） （その他1　）　0　円） （その他2　）　0　円） （その他3　）　0　円）

領収書No

10201558

ご利用ありがとうございます。

利用証明書

NEXCO 中日本

料金所(自)　玉城
料金所(至)　大宮大台

１５年１１月　２日
１０時２８分

通行料金　￥７９０－
(ETCクレジット)

車種　1

取扱番号
11110-20698-27368

本利用証明書は、ＥＴＣ利用照会サービスで発行されたものです。サービス内容の確認は、http://www.etc-user.jp/ にアクセスして下さい。

11/2

10201559

調査研究費　　**旅費等支出計算書**　　会派分

旅行者 職氏名	三重県議会議員　　西場　信行　㊞
用途	農業振興対策（松阪牛生産振興、海外輸出検討、土地改良施設維持管理対策）
日程 及び 行き先	平成　27　年　11　月　5　日　～平成　27　年　11　月　5　日 三重　都・道・府・県　（郡）　多気伊勢松阪　市・町・村 （行き先の名称）多気町役場前広場、多気町肉牛共進会、宮川用水改良区、松阪農林事務所
支出内訳	1　旅費　5,490　円 （運賃等1　0　円） （運賃等2　0　円） （運賃等3　0　円） （運賃等4　0　円） （運賃等5　0　円） （自家用車使用　30　円　×　83　km　＝　2,490　円） （宿泊費　16,500　円　×　0　泊　＝　0　円） （政務雑費　3,000　円　×　1　日　＝　3,000　円） （加減額1　0　円） （加減額2　0　円） （加減額3　0　円） 2　付随する経費　0　円 （参加費、資料代等　0　円） （手土産代　人数　0　人　円　×　箇所　＝　円） （その他1　）　0　円） （その他2　）　0　円） （その他3　）　0　円）

領収書No

10201560

調査研究費　　**旅費等支出計算書**　　会派分

旅行者 職氏名	三重県議会議員　　西場　信行　　㊞
用途	茶業振興対策（茶業全国大会取組、消費拡大対策）、地域振興対策（大仏山整備排水問題と大堀川関連、アクアイグニス多気計画関連取組）
日程 及び 行き先	平成　27　年　11　月　6　日　～平成　27　年　11　月　6　日 三重　都・道・府・県　（郡）　津明和多気　市・町・村 （行き先の名称）県地域連携部、県県土整備部、県茶業会議所、明和町役場、多気町役場
支出内訳	1 旅費　5,670 円 （運賃等1　0 円） （運賃等2　0 円） （運賃等3　0 円） （運賃等4　0 円） （運賃等5　0 円） （自家用車使用　30 円 × 89 km ＝ 2,670 円） （宿泊費　16,500 円 × 0 泊 ＝ 0 円） （政務雑費　3,000 円 × 1 日 ＝ 3,000 円） （加減額1　0 円） （加減額2　0 円） （加減額3　0 円） 2 付随する経費　0 円 （参加費、資料代等　0 円） （手土産代　人数 0 人　円 × 箇所 ＝ 円） （その他1　）　0 円） （その他2　）　0 円） （その他3　）　0 円）

領収書No

10201561

調査研究費　　**旅費等支出計算書**　　会派分

旅行者 職氏名	三重県議会議員　　西場　信行　印
用途	林業振興対策（林業大学校検討、県産材供給体制づくり）、伊勢たくあんブランド化検討、地域振興対策（大台ヶ原大杉谷エコパーク拡張登録）
日程 及び 行き先	平成　27　年　11　月　12　日　～平成　27　年　11　月　12　日 三重　都・道・府・県　（郡）　津大台　市・町・村 （行き先の名称）県農林水産部、県森林協会、県森林組合連合会 大台町役場、三瀬谷地区
支出内訳	1 旅費　6,660 円 （運賃等1　0 円） （運賃等2　0 円） （運賃等3　0 円） （運賃等4　0 円） （運賃等5　0 円） （自家用車使用　30 円 × 122 km ＝ 3,660 円） （宿泊費　16,500 円 × 0 泊 ＝ 0 円） （政務雑費　3,000 円 × 1 日 ＝ 3,000 円） （加減額1　0 円） （加減額2　0 円） （加減額3　0 円） 2 付随する経費　0 円 （参加費、資料代等　0 円） （手土産代　人数 0 人　円 × 箇所 ＝　円） （その他1　）　0 円） （その他2　）　0 円） （その他3　）　0 円）

領収書No

10201562

調査研究費　　# 旅費等支出計算書　　会派分

旅行者 職氏名	三重県議会議員　　西場　信行　㊞
用途	農林業対策（獣害問題、圃場整備、バイオマス集材、木の駅ＰＪ）公共土木対策（災害復旧対策、県道改良、維持管理）
日程 及び 行き先	平成　27　年　11　月　13　日　～平成　27　年　11　月　13　日 三重　都・道・府・県　（郡）多気大台松阪　市・町・村 （行き先の名称）多気町勢和地域、大台町役場、県松阪建設事務所、県松阪農林事務所

支出内訳							
1 旅費						5,640	円
（運賃等1						0	円）
（運賃等2						0	円）
（運賃等3						0	円）
（運賃等4						0	円）
（運賃等5						0	円）
（自家用車使用	30	円	×	88 km	＝	2,640	円）
（宿泊費	16,500	円	×	0 泊	＝	0	円）
（政務雑費	3,000	円	×	1 日	＝	3,000	円）
（加減額1						0	円）
（加減額2						0	円）
（加減額3						0	円）
2 付随する経費						0	円
（参加費、資料代等						0	円）
（手土産代　人数 0 人		円	×	箇所	＝		円）
（その他1				）		0	円）
（その他2				）		0	円）
（その他3				）		0	円）

領収書No

調査研究費　　**旅費等支出計算書**　　会派分

旅行者 職氏名	三重県議会議員　　西場　信行　㊞
用途	ユネスコエコパーク対策、森林マツクイムシ被害対策、茶業対策
日程 及び 行き先	平成　27　年　11　月　16　日　～平成　27　年　11　月　16　日 三重　都・道・府・県　（郡）　津大台　市・町・村 （行き先の名称）県農林水産部、県教育委員会、県森林協会、全農みえ、大台町役場、川添地区

支出内訳							
1 旅費							7,230 円
（運賃等1	高速道路（津～勢和多気）						1,020 円）
（運賃等2							0 円）
（運賃等3							0 円）
（運賃等4							0 円）
（運賃等5							0 円）
（自家用車使用	30 円	×	107 km	=			3,210 円）
（宿泊費	16,500 円	×	0 泊	=			0 円）
（政務雑費	3,000 円	×	1 日	=			3,000 円）
（加減額1							0 円）
（加減額2							0 円）
（加減額3							0 円）
2 付随する経費							0 円
（参加費、資料代等							0 円）
（手土産代　人数 0 人		円	×	箇所	=		円）
（その他1				）			0 円）
（その他2				）			0 円）
（その他3				）			0 円）

領収書No

10201564

ご利用ありがとうございます。

利 用 証 明 書

NEXCO 中日本

料金所(自)　津
料金所(至)　勢和多気

１５年１１月１６日
１３時４７分

通行料金 (ETCクレジット)	￥１，０２０－
車種	１

取扱番号
11111-69581-59691

本利用証明書は、ＥＴＣ利用照会サービスで印字されたものです。サービス内容の確認は、http://www.etc-user.jp/ にアクセスして下さい。

11/16

10201565

調査研究費　　**旅費等支出計算書**　　会派分

旅行者 職氏名	三重県議会議員　　西場　信行　㊞
用途	大杉谷登山道活用対策、水産振興対策（アサリ、海苔養殖）畜産対策 （食肉施設整備、松阪牛肉輸出取組）
日程 及び 行き先	平成　27　年　11　月　17　日　～平成　27　年　11　月　17　日 三重　都・道・府・県　（郡）　津松阪　市・町・村 （行き先の名称）県農林水産部、県畜産協会、県漁業組合連合会、松阪市内、松阪食肉センター、
支出内訳	1 旅費　6,600 円 （運賃等1　高速道路（津～勢和多気）　1,020 円） （運賃等2　0 円） （運賃等3　0 円） （運賃等4　0 円） （運賃等5　0 円） （自家用車使用　30 円 × 86 km ＝ 2,580 円） （宿泊費　16,500 円 × 0 泊 ＝ 0 円） （政務雑費　3,000 円 × 1 日 ＝ 3,000 円） （加減額1　0 円） （加減額2　0 円） （加減額3　0 円） 2 付随する経費　0 円 （参加費、資料代等　0 円） （手土産代　人数 0 人　円 × 箇所 ＝　円） （その他1　）　0 円） （その他2　）　0 円） （その他3　）　0 円）

領収書No

ご利用ありがとうございます。

利 用 証 明 書

NEXCO 中日本

料金所(自)　津
料金所(至)　勢和多気

１５年１１月１７日
１７時５８分

通行料金　￥１，０２０－
(ETCｸﾚｼﾞｯﾄ)

車種　1

取扱番号
11111-70371-41569

本利用証明書は、ＥＴＣ利用照会サービスで印字されたものです。サービス内容の確認は、http://www.etc-user.jp/ にアクセスして下さい。

11/17

10201567

調査研究費　　**旅費等支出計算書**　　会派分

旅行者 職氏名	三重県議会議員　　**西場　信行**　　印
用途	ブランド牛肉海外輸出対策、伊勢たくあんブランド化取組、伊勢湾環境保全対策、台風災害復旧対策、
日程 及び 行き先	平成　27　年　11　月　18　日　～平成　27　年　11　月　18　日 三重　都・道・府・県　（郡）　津松阪　市・町・村 （行き先の名称）県議会会議室、会派総会、県農林水産部、津市内・K法律事務所、県松阪建設事務所

支出内訳							
1 旅費							6,570 円
（運賃等1	高速道路（勢和多気～津）						1,020 円）
（運賃等2							0 円）
（運賃等3							0 円）
（運賃等4							0 円）
（運賃等5							0 円）
（自家用車使用	30 円	×	85 km	=			2,550 円）
（宿泊費	16,500 円	×	0 泊	=			0 円）
（政務雑費	3,000 円	×	1 日	=			3,000 円）
（加減額1							0 円）
（加減額2							0 円）
（加減額3							0 円）
2 付随する経費							0 円
（参加費、資料代等							0 円）
（手土産代　人数 0 人		円	×	箇所	=		円）
（その他1				）			0 円）
（その他2				）			0 円）
（その他3				）			0 円）

領収書No

ご利用ありがとうございます。

利 用 証 明 書

NEXCO
中日本

料金所(自)　勢和多気
料金所(至)　津

１５年１１月１８日
９時４０分

通行料金　￥1,０２０－
(ETCｸﾚｼﾞｯﾄ)

車種　1

取扱番号
11111-80707-26795

本利用証明書は、ＥＴＣ利用照会サービスで印字されたものです。サービス内容の確認は、http://www.etc-user.jp/ にアクセスして下さい。

11/18

10201569

調査研究費　　**旅費等支出計算書**　　会派分

旅行者 職氏名	三重県議会議員　　西場　信行　㊞
用途	公共土木対策（県道災害現場調査）、大杉地域振興対策、食品衛生対策、県内ユネスコ活動調査
日程 及び 行き先	平成　27　年　11　月　19　日　～平成　27　年　11　月　19　日 三重　都・道・府・県　（郡）大台津四日市　市・町・村 （行き先の名称）大台町役場、大杉地区、県道大杉海山線災害現場、津市内、勤労者福祉会館、食品衛生指導員大会、四日市市内、四日市市立博物館

支出内訳							
1 旅費							12,790 円
（運賃等1	高速道路（大宮大台～津）						1,380 円）
（運賃等2	高速道路（津～四日市）						1,150 円）
（運賃等3	高速道路（四日市～勢和多気）						2,010 円）
（運賃等4							0 円）
（運賃等5							0 円）
（自家用車使用	30 円	×	175 km	=			5,250 円）
（宿泊費	16,500 円	×	0 泊	=			0 円）
（政務雑費	3,000 円	×	1 日	=			3,000 円）
（加減額1							0 円）
（加減額2							0 円）
（加減額3							0 円）
2 付随する経費							0 円
（参加費、資料代等							0 円）
（手土産代　人数 0 人		円	×	箇所	=		円）
（その他1				）			0 円）
（その他2				）			0 円）
（その他3				）			0 円）

領収書No

10201570

ご利用ありがとうございます。

利用証明書

NEXCO 中日本

料金所(自)　大宮大台
料金所(至)　津

１５年１１月１９日
１２時３４分

通行料金　￥１，３８０－
(ETCクレジット)

車種　１

取扱番号
11111-90403-58636

本利用証明書は、ＥＴＣ利用照会サービスで印字されたものです。サービス内容の確認は、http://www.etc-user.jp/ にアクセスしてください。

ご利用ありがとうございます。

利用証明書

NEXCO 中日本

料金所(自)　津
料金所(至)　四日市

１５年１１月１９日
１４時５８分

通行料金　￥１，１５０－
(ETCクレジット)

車種　１

取扱番号
11111-90483-84089

本利用証明書は、ＥＴＣ利用照会サービスで印字されたものです。サービス内容の確認は、http://www.etc-user.jp/ にアクセスしてください。

ご利用ありがとうございます。

利用証明書

NEXCO 中日本

料金所(自)　四日市
料金所(至)　勢和多気

１５年１１月１９日
１８時３３分

通行料金　￥２，０１０－
(ETCクレジット)

車種　１

取扱番号
11111-90620-50038

本利用証明書は、ＥＴＣ利用照会サービスで印字されたものです。サービス内容の確認は、http://www.etc-user.jp/ にアクセスしてください。

11/19

10201571

調査研究費　　**旅費等支出計算書**　　会派分

旅行者 職氏名	三重県議会議員　　西場　信行　  　㊞
用途	林業振興対策（木の駅プロジェクト、架線集材システム充実、ＡＢ材出口対策）、山村地域振興対策（大台ヶ原大杉谷エコパーク活用町づくり取組）
日程 及び 行き先	平成　27　年　11　月　20　日　～平成　27　年　11　月　20　日 三重　都・道・府・県　（郡）　大台松阪　市・町・村 （行き先の名称）大台町宮川総合支所会議室、大台町役場、県松阪農林事務所、

支出内訳							
1 旅費						5,760	円
（運賃等1						0	円）
（運賃等2						0	円）
（運賃等3						0	円）
（運賃等4						0	円）
（運賃等5						0	円）
（自家用車使用	30	円	×	92 km	＝	2,760	円）
（宿泊費	16,500	円	×	0 泊	＝	0	円）
（政務雑費	3,000	円	×	1 日	＝	3,000	円）
（加減額1						0	円）
（加減額2						0	円）
（加減額3						0	円）
2 付随する経費						0	円
（参加費、資料代等						0	円）
（手土産代　人数 0 人		円	×	箇所	＝		円）
（その他1				）		0	円）
（その他2				）		0	円）
（その他3				）		0	円）

領収書No

10201572

調査研究費　　**旅費等支出計算書**　　会派分

旅行者 職氏名	三重県議会議員　　西場　信行　　㊞
用途	斎宮跡保存活用対策（史跡発掘調査促進と公有化拡大、維持管理支援拡充）
日程 及び 行き先	平成　27　年　11　月　25　日　～平成　27　年　11　月　25　日 三重　都・道・府・県　（郡）　明和津　市・町・村 （行き先の名称）全農みえ畜産部、県農林水産部、明和町役場、斎宮跡保存協会

支出内訳							
1 旅費							6,350 円
（運賃等1	高速道路（津～松阪）						650 円）
（運賃等2							0 円）
（運賃等3							0 円）
（運賃等4							0 円）
（運賃等5							0 円）
（自家用車使用	30 円	×	90 km	＝	2,700 円）		
（宿泊費	16,500 円	×	0 泊	＝	0 円）		
（政務雑費	3,000 円	×	1 日	＝	3,000 円）		
（加減額1							0 円）
（加減額2							0 円）
（加減額3							0 円）
2 付随する経費							0 円
（参加費、資料代等							0 円）
（手土産代　人数 0 人		円	×	箇所	＝	円）	
（その他1				）			0 円）
（その他2				）			0 円）
（その他3				）			0 円）

領収書No

10201573

ご利用ありがとうございます。

利 用 証 明 書

NEXCO 中日本

料金所(自)　津
料金所(至)　松阪

１５年１１月２５日
１７時２６分

通行料金　￥６５０－
(ETCｸﾚｼﾞｯﾄ)

車種　1

取扱番号
11112-50576-81430

本利用証明書は、ＥＴＣ利用照会サービスで印字されたものです。サービス内容の確認は、http://www.etc-user.jp/ にアクセスして下さい。

11/25

10201574

調査研究費　　**旅費等支出計算書**　　会派分

旅行者 職氏名	三重県議会議員　　西場　信行　㊞
用途	畜産振興対策（松阪食肉公社施設課題検討）、宮川ダム管理対策（ダム湖堆積土砂問題）、県道改良整備対策、木の駅プロジェクト推進
日程 及び 行き先	平成　27　年　11　月　26　日　～平成　27　年　11　月　26　日 三重　都・道・府・県　（郡）　松阪津多気　市・町・村 （行き先の名称）松阪食肉公社、松阪市内、県県土整備部長、県森林協会、多気町勢和・佐奈地区、

支出内訳							
1 旅費							8,820 円
（運賃等1	高速道路（勢和多気～津）						1,020 円）
（運賃等2	高速道路（津～勢和多気）						1,020 円）
（運賃等3							0 円）
（運賃等4							0 円）
（運賃等5							0 円）
（自家用車使用		30 円	×	126 km	＝		3,780 円）
（宿泊費		16,500 円	×	0 泊	＝		0 円）
（政務雑費		3,000 円	×	1 日	＝		3,000 円）
（加減額1							0 円）
（加減額2							0 円）
（加減額3							0 円）
2 付随する経費							0 円
（参加費、資料代等							0 円）
（手土産代　人数 0 人		円	×	箇所	＝		円）
（その他1				）			0 円）
（その他2				）			0 円）
（その他3				）			0 円）

領収書No

10201575

ご利用ありがとうございます。

利用証明書

NEXCO 中日本

料金所(自)　勢和多気
料金所(至)　津

１５年１１月２６日
１３時　８分

通行料金　￥１，０２０－
(ETCｸﾚｼﾞｯﾄ)

車種　１

取扱番号
11112-61060-37541

本利用証明書は、ＥＴＣ利用照会サービスで印字されたものです。サービス内容の確認は、http://www.etc-user.jp/ にアクセスして下さい。

ご利用ありがとうございます。

利用証明書

NEXCO 中日本

料金所(自)　津
料金所(至)　勢和多気

１５年１１月２６日
１７時３４分

通行料金　￥１，０２０－
(ETCｸﾚｼﾞｯﾄ)

車種　１

取扱番号
11112-61213-12903

本利用証明書は、ＥＴＣ利用照会サービスで印字されたものです。サービス内容の確認は、http://www.etc-user.jp/ にアクセスして下さい。

11/26

10201576

調査研究費　　**旅費等支出計算書**　　会派分

旅行者 職氏名	三重県議会議員　　西場　信行　㊞
用途	地域振興対策（大仏山整備促進、大杉地域活性化取組）、家畜小動物保健衛生対策（動物愛護センター改築）
日程 及び 行き先	平成　27　年　12　月　3　日　～平成　27　年　12　月　3　日 三重　都・道・府・県　（郡）　松阪　市・町・村 （行き先の名称）県松阪地域防災総合事務所、県松阪建設事務所、松阪多気地区獣医師会、松阪華王殿
支出内訳	1 旅費　3,960 円 （運賃等1　0 円） （運賃等2　0 円） （運賃等3　0 円） （運賃等4　0 円） （運賃等5　0 円） （自家用車使用　30 円 × 32 km ＝ 960 円） （宿泊費　16,500 円 × 0 泊 ＝ 0 円） （政務雑費　3,000 円 × 1 日 ＝ 3,000 円） （加減額1　0 円） （加減額2　0 円） （加減額3　0 円） 2 付随する経費　0 円 （参加費、資料代等　0 円） （手土産代　人数 0 人　円 × 箇所 ＝ 円） （その他1　）　0 円） （その他2　）　0 円） （その他3　）　0 円）

領収書No

10201577

調査研究費　　**旅費等支出計算書**　　会派分

旅行者 職氏名	三重県議会議員　　西場　信行　㊞
用途	文化振興対策（斎宮跡整備活用、斎宮観光対策、土産品開発取組）、大杉地域振興対策（大杉峡谷・宮川ダム湖の観光取組）
日程 及び 行き先	平成　27　年　12　月　10　日　～平成　27　年　12　月　10　日 三重　都・道・府・県　（郡）　明和松阪　市・町・村 （行き先の名称）明和町役場、斎宮歴史博物館、斎宮跡保存協会、県松阪庁舎会議室、旧大杉村再生協議会、県松阪建設事務所

支出内訳	1 旅費						4,140	円
	（運賃等1						0	円）
	（運賃等2						0	円）
	（運賃等3						0	円）
	（運賃等4						0	円）
	（運賃等5						0	円）
	（自家用車使用	30	円	×	38 km	＝	1,140	円）
	（宿泊費	16,500	円	×	0 泊	＝	0	円）
	（政務雑費	3,000	円	×	1 日	＝	3,000	円）
	（加減額1						0	円）
	（加減額2						0	円）
	（加減額3						0	円）
	2 付随する経費						0	円
	（参加費、資料代等						0	円）
	（手土産代　人数 0 人		円	×	箇所	＝		円）
	（その他1				）		0	円）
	（その他2				）		0	円）
	（その他3				）		0	円）

領収書No

10201578

調査研究費　　**旅費等支出計算書**　　会派分

旅行者 職氏名	三重県議会議員　　西場　信行　㊞
用途	農業農村整備対策（土地改良予算確保、圃場整備・パイプライン化取組）、病害虫防除等農業生産対策
日程 及び 行き先	平成　27　年　12　月　14　日　～平成　27　年　12　月　14　日 三重　都・道・府・県　（郡）　津　市・町・村 （行き先の名称）県議会会議室、県植物防疫協会、県農林水産部、県農薬協会、県肥料商業組合

支出内訳							
1 旅費							5,400 円
（運賃等1							0 円）
（運賃等2							0 円）
（運賃等3							0 円）
（運賃等4							0 円）
（運賃等5							0 円）
（自家用車使用	30 円	×	80 km	＝	2,400 円）		
（宿泊費	16,500 円	×	0 泊	＝	0 円）		
（政務雑費	3,000 円	×	1 日	＝	3,000 円）		
（加減額1							0 円）
（加減額2							0 円）
（加減額3							0 円）
2 付随する経費							0 円
（参加費、資料代等							0 円）
（手土産代　人数 0 人	円	×	箇所	＝	円）		
（その他1					）		0 円）
（その他2					）		0 円）
（その他3					）		0 円）

領収書No

10201579

調査研究費　　**旅費等支出計算書**　　会派分

旅行者 職氏名	三重県議会議員　　西場　信行　㊞
用途	土地改良予算確保対策、国際交流対策（国際大学対応）、山村振興対策（飯高地域企業立地雇用創出）、エネルギー政策（民間事業経験者懇談）
日程 及び 行き先	平成　27　年　12　月　15　日　～平成　27　年　12　月　15　日 三重　都・道・府・県　（郡）　津松阪　市・町・村 （行き先の名称）県雇用経済部、県農林水産部、会派総会、土地改良団体連合会、T国会議員松阪事務所会議室
支出内訳	1 旅費　8,630 円 （運賃等1　高速道路（松阪～津）　650 円） （運賃等2　高速道路（津～勢和多気）　1,020 円） （運賃等3　0 円） （運賃等4　0 円） （運賃等5　0 円） （自家用車使用　30 円 × 132 km ＝ 3,960 円） （宿泊費　16,500 円 × 0 泊 ＝ 0 円） （政務雑費　3,000 円 × 1 日 ＝ 3,000 円） （加減額1　0 円） （加減額2　0 円） （加減額3　0 円） 2 付随する経費　0 円 （参加費、資料代等　0 円） （手土産代　人数 0 人　円 × 箇所 ＝　円） （その他1　）　0 円） （その他2　）　0 円） （その他3　）　0 円）

領収書No

No.4606

利用明細書

2015年12月15日　15:38
入口料金所　松阪
出口料金所　津
車種　普通車
通行料金　¥650円
合計　¥650円

No.4607

利用明細書

2015年12月15日　17:51
入口料金所　津
出口料金所　勢和多気
車種　普通車
通行料金　¥1020円
合計　¥1020円

12/15

10201581

調査研究費　　**旅費等支出計算書**　　会派分

旅行者 職氏名	三重県議会議員　　西場　信行　印
用途	森林林業対策（バイオマス供給安定対策）、地域振興対策（多気町プロジェクト支援、クリスタルタウン工業立地、アクアイグニス計画）
日程 及び 行き先	平成　27　年　12　月　16　日　～平成　27　年　12　月　16　日 三重　都・道・府・県　（郡）　津多気松阪　市・町・村 （行き先の名称）県木材組合連合会、県森林組合連合会、多気町役場、県松阪農林事務所
支出内訳	1 旅費　5,340 円 （運賃等1　0 円） （運賃等2　0 円） （運賃等3　0 円） （運賃等4　0 円） （運賃等5　0 円） （自家用車使用　30 円 × 78 km ＝ 2,340 円） （宿泊費　16,500 円 × 0 泊 ＝ 0 円） （政務雑費　3,000 円 × 1 日 ＝ 3,000 円） （加減額1　0 円） （加減額2　0 円） （加減額3　0 円） 2 付随する経費　0 円 （参加費、資料代等　0 円） （手土産代　人数 0 人　円 × 箇所 ＝　円） （その他1　）　0 円） （その他2　）　0 円） （その他3　）　0 円）

領収書No

調査研究費　　**旅費等支出計算書**　　会派分

旅行者 職氏名	三重県議会議員　　西場　信行　㊞
用途	地方創生推進対策、地域振興プロジェクトのアクセス整備対策、宮川河川土砂堆積対策、住宅耐震調査取組、公共建築物木造化対策
日程 及び 行き先	平成　27　年　12　月　18　日　～平成　27　年　12　月　18　日 三重　都・道・府・県　（郡）　津松阪　市・町・村 （行き先の名称）県戦略企画部、県県土整備部、県松阪建設事務所、松阪建築クラブ、松阪市内
支出内訳	1 旅費　5,160 円 （運賃等1　0 円） （運賃等2　0 円） （運賃等3　0 円） （運賃等4　0 円） （運賃等5　0 円） （自家用車使用　30 円 × 72 km ＝ 2,160 円） （宿泊費　16,500 円 × 0 泊 ＝ 0 円） （政務雑費　3,000 円 × 1 日 ＝ 3,000 円） （加減額1　0 円） （加減額2　0 円） （加減額3　0 円） 2 付随する経費　0 円 （参加費、資料代等　0 円） （手土産代　人数 0 人　円 × 箇所 ＝　円） （その他1　）　0 円） （その他2　）　0 円） （その他3　）　0 円）

領収書No

調査研究費　　**旅費等支出計算書**　　会派分

旅行者 職氏名	三重県議会議員　　西場　信行　  　㊞
用途	水力発電民間譲渡後地域課題対策、国際交流対策（パラオ友好、国際大学対応）県産材供給拡大対策、伊勢志摩サミット推進取組
日程 及び 行き先	平成　27　年　12　月　22　日　～平成　27　年　12　月　22　日 三重　都・道・府・県　（郡）　津　市・町・村 （行き先の名称）県議会会議室、中部電力水力センター、県雇用経済部、グリーンパーク津6F、伊勢志摩サミット県民フォーラム、県森林協会

支出内訳							
1 旅費							5,190 円
（運賃等1							0 円）
（運賃等2							0 円）
（運賃等3							0 円）
（運賃等4							0 円）
（運賃等5							0 円）
（自家用車使用	30 円	×	73 km	＝	2,190 円）		
（宿泊費	16,500 円	×	0 泊	＝	0 円）		
（政務雑費	3,000 円	×	1 日	＝	3,000 円）		
（加減額1							0 円）
（加減額2							0 円）
（加減額3							0 円）
2 付随する経費							0 円
（参加費、資料代等							0 円）
（手土産代　人数 0 人	円	×	箇所	＝	円）		
（その他1			）		0 円）		
（その他2			）		0 円）		
（その他3			）		0 円）		

領収書No

調査研究費　　# 旅費等支出計算書　　会派分

旅行者 職氏名	三重県議会議員　　西場　信行　㊞
用途	エネルギー政策勉強会（原子力発電問題）、農業振興対策（ＴＰＰ問題、ＪＡ自己改革）
日程 及び 行き先	平成　27　年　12　月　25　日　～平成　27　年　12　月　25　日 三重　都・道・府・県　（郡）　津　市・町・村 （行き先の名称）県議会会議室、JA中央会、全農三重
支出内訳	1 旅費　6,120 円 （運賃等1　高速道路（勢和多気～津）　1,020 円） （運賃等2　0 円） （運賃等3　0 円） （運賃等4　0 円） （運賃等5　0 円） （自家用車使用　30 円 × 70 km ＝ 2,100 円） （宿泊費　16,500 円 × 0 泊 ＝ 0 円） （政務雑費　3,000 円 × 1 日 ＝ 3,000 円） （加減額1　0 円） （加減額2　0 円） （加減額3　0 円） 2 付随する経費　0 円 （参加費、資料代等　0 円） （手土産代　人数 0 人　円 × 箇所 ＝　円） （その他1　）　0 円） （その他2　）　0 円） （その他3　）　0 円）

領収書No

10201585

No.4612

利用明細書

2015年12月25日　18:58
入口料金所　勢和多気
出口料金所　津
車種　普通車
通行料金　¥1020円

合計　¥1020円

12/25

10201586

調査研究費　　**旅費等支出計算書**　　会派分

旅行者 職氏名	三重県議会議員　　西場　信行　㊞
用途	公共土木対策（道路整備予算確保、入札制度改革）、林業振興対策（木質バイオマス集材システム）
日程 及び 行き先	平成　28　年　1　月　7　日　～平成　28　年　1　月　7　日 三重　都・道・府・県　（郡）　多気松阪　市・町・村 （行き先の名称）多気町役場、西外城田地区、相可多気駅周辺、県松阪建設事務所 県松阪農林事務所、建設業協会松阪支部、松阪市内

支出内訳								
1 旅費							4,770	円
（運賃等1							0	円）
（運賃等2							0	円）
（運賃等3							0	円）
（運賃等4							0	円）
（運賃等5							0	円）
（自家用車使用	30	円	×	59	km	＝	1,770	円）
（宿泊費	16,500	円	×	0	泊	＝	0	円）
（政務雑費	3,000	円	×	1	日	＝	3,000	円）
（加減額1							0	円）
（加減額2							0	円）
（加減額3							0	円）
2 付随する経費							0	円
（参加費、資料代等							0	円）
（手土産代　人数 0 人		円	×		箇所	＝		円）
（その他1					）		0	円）
（その他2					）		0	円）
（その他3					）		0	円）

領収書No

10201587

調査研究費　　**旅費等支出計算書**　　会派分

旅行者 職氏名	三重県議会議員　　西場　信行　㊞
用途	農業農村整備対策（改良予算確保、水田パイプライン化、農地中間管理取組）、林業振興対策（バイオマス安定供給）、伊勢志摩サミット推進対策
日程 及び 行き先	平成　28　年　1　月　8　日　～平成　28　年　1　月　8　日 三重　都・道・府・県　（郡）　津明和　市・町・村 （行き先の名称）県議会会議室、県農林水産部、県雇用経済部、県森林組合連合会、明和町役場
支出内訳	1 旅費　5,340 円 （運賃等1　0 円） （運賃等2　0 円） （運賃等3　0 円） （運賃等4　0 円） （運賃等5　0 円） （自家用車使用　30 円 × 78 km ＝ 2,340 円） （宿泊費　16,500 円 × 0 泊 ＝ 0 円） （政務雑費　3,000 円 × 1 日 ＝ 3,000 円） （加減額1　0 円） （加減額2　0 円） （加減額3　0 円） 2 付随する経費　0 円 （参加費、資料代等　0 円） （手土産代　人数 0 人　円 × 箇所 ＝　円） （その他1　）　0 円） （その他2　）　0 円） （その他3　）　0 円）

領収書No

10201588

調査研究費　　**旅費等支出計算書**　　会派分

旅行者 職氏名	三重県議会議員　　西場　信行　㊞
用途	文化振興対策（斎宮跡活用と観光対策）農業農村整備対策（圃場整備、老朽ため池防災対策）
日程 及び 行き先	平成　28　年　1　月　13　日　～平成　28　年　1　月　13　日 三重　都・道・府・県　（郡）　津明和　市・町・村 （行き先の名称）県環境生活部、県議会会議室、県土地改良団体連合会、明和町役場、斎宮歴史体験館
支出内訳	1　旅費　5,580　円 （運賃等1　0　円） （運賃等2　0　円） （運賃等3　0　円） （運賃等4　0　円） （運賃等5　0　円） （自家用車使用　30　円　×　86　km　＝　2,580　円） （宿泊費　16,500　円　×　0　泊　＝　0　円） （政務雑費　3,000　円　×　1　日　＝　3,000　円） （加減額1　0　円） （加減額2　0　円） （加減額3　0　円） 2　付随する経費　0　円 （参加費、資料代等　0　円） （手土産代　人数　0　人　　円　×　　箇所　＝　　円） （その他1　）　0　円） （その他2　）　0　円） （その他3　）　0　円）

領収書No

調査研究費　　**旅費等支出計算書**　　会派分

旅行者 職氏名	三重県議会議員　　西場　信行　㊞
用途	斎宮跡平安の杜活用対策、地域医療対策（医師確保）地域振対策（獣害問題、特産品拡大）都市住宅政策推進（宅建協会新年行事）
日程 及び 行き先	平成　28　年　1　月　14　日　～平成　28　年　1　月　14　日 三重　都・道・府・県　（郡）　明和津多気松阪　市・町・村 （行き先の名称）　さいくう平安の杜、復元建物活用竹茗舎展示会、県健康福祉部、津市内、多気町役場、県宅建協会松阪支部、松阪市内

支出内訳							
1 旅費							7,040 円
（運賃等1	高速道路（津～松阪）						650 円）
（運賃等2							0 円）
（運賃等3							0 円）
（運賃等4							0 円）
（運賃等5							0 円）
（自家用車使用	30 円	×	113 km	＝	3,390 円）		
（宿泊費	16,500 円	×	0 泊	＝	0 円）		
（政務雑費	3,000 円	×	1 日	＝	3,000 円）		
（加減額1							0 円）
（加減額2							0 円）
（加減額3							0 円）
2 付随する経費							0 円
（参加費、資料代等							0 円）
（手土産代　人数 0 人	円	×	箇所	＝	円）		
（その他1				）	0 円）		
（その他2				）	0 円）		
（その他3				）	0 円）		

領収書No

10201590

No.4617

利用明細書

2016年 1月14日　17:42
入口料金所　津
出口料金所　松阪
車種　普通車
通行料金　¥650円
合計　¥650円

1/14

10201591

調査研究費　　**旅費等支出計算書**　　会派分

旅行者 職氏名	三重県議会議員　　西場　信行　㊞
用途	地域産業活性化対策（中小企業・小規模企業振興条例取組、地域特産品づくり取組、明和町商工会新年行事）、林業振興対策（間伐促進と木の駅プロジェクト）
日程 及び 行き先	平成　28　年　1　月　15　日　～平成　28　年　1　月　15　日 三重　都・道・府・県　（郡）　松阪多気明和　市・町・村 （行き先の名称）県松阪農林事務所、多気町役場、明和町商工会、松阪華王殿
支出内訳	1 旅費　4,480 円 （運賃等1　近鉄（斎宮～松阪・往復）　520 円） （運賃等2　0 円） （運賃等3　0 円） （運賃等4　0 円） （運賃等5　0 円） （自家用車使用　30 円 × 32 km ＝ 960 円） （宿泊費　16,500 円 × 0 泊 ＝ 0 円） （政務雑費　3,000 円 × 1 日 ＝ 3,000 円） （加減額1　0 円） （加減額2　0 円） （加減額3　0 円） 2 付随する経費　0 円 （参加費、資料代等　0 円） （手土産代　人数 0 人　円 × 箇所 ＝　円） （その他1　）　0 円） （その他2　）　0 円） （その他3　）　0 円）

領収書No

調査研究費　　**旅費等支出計算書**　　会派分

旅行者 職氏名	三重県議会議員　　西場　信行　㊞
用途	中小企業・小規模企業振興対策、県内産木材輸出対策、地域特産キノコ生産販売対策、土地改良対策（農業用水施設維持管理）
日程 及び 行き先	平成　28　年　1　月　19　日　～平成　28　年　1　月　19　日 三重　都・道・府・県　（郡）　津明和伊勢　市・町・村 （行き先の名称）県雇用経済部、県森林協会、明和町大淀地区・キノコ生産事業所、宮川用水改良区
支出内訳	1 旅費　6,390 円 （運賃等1　0 円） （運賃等2　0 円） （運賃等3　0 円） （運賃等4　0 円） （運賃等5　0 円） （自家用車使用　30 円 × 113 km ＝ 3,390 円） （宿泊費　16,500 円 × 0 泊 ＝ 0 円） （政務雑費　3,000 円 × 1 日 ＝ 3,000 円） （加減額1　0 円） （加減額2　0 円） （加減額3　0 円） 2 付随する経費　0 円 （参加費、資料代等　0 円） （手土産代　人数 0 人　円 × 箇所 ＝　円） （その他1　）　0 円） （その他2　）　0 円） （その他3　）　0 円）

領収書No

調査研究費　　**旅費等支出計算書**　　会派分

旅行者 職氏名	三重県議会議員　　西場　信行　㊞
用途	林業振興対策（間伐促進・バイオマス集材取組、ＣＬＴ、公共建築物木造化）文化振興対策（斎宮平安の杜活用観光振興、観光土産取組）
日程 及び 行き先	平成　28　年　1　月　20　日　～平成　28　年　1　月　20　日 三重　都・道・府・県　（郡）　津明和　市・町・村 （行き先の名称）県農林水産部、県環境生活部、県木材組合連合会、明和町役場、斎宮歴史体験館
支出内訳	1 旅費　5,790 円 （運賃等1　0 円） （運賃等2　0 円） （運賃等3　0 円） （運賃等4　0 円） （運賃等5　0 円） （自家用車使用　30 円 × 93 km ＝ 2,790 円） （宿泊費　16,500 円 × 0 泊 ＝ 0 円） （政務雑費　3,000 円 × 1 日 ＝ 3,000 円） （加減額1　0 円） （加減額2　0 円） （加減額3　0 円） 2 付随する経費　0 円 （参加費、資料代等　0 円） （手土産代　人数 0 人　円 × 箇所 ＝　円） （その他1　）　0 円） （その他2　）　0 円） （その他3　）　0 円）

領収書No

調査研究費　　# 旅費等支出計算書　　会派分

旅行者 職氏名	三重県議会議員　　西場　信行　㊞
用途	公共土木対策（道路改良計画ルート協議、用地買収補償問題）スポーツ振興（ボート競技振興）、文化振興対策（斎宮史跡活用歴史町づくり取組）
日程 及び 行き先	平成　28　年　1　月　21　日　～平成　28　年　1　月　21　日 三重　都・道・府・県　（郡）津多気松阪明和 市・町・村 （行き先の名称）県地域連携部、津市内、多気町役場、西外城田地区、県松阪建設事務所、明和町斎宮地区、斎宮跡文化団体いつき会懇談会
支出内訳	1 旅費　6,060 円 （運賃等1　0 円） （運賃等2　0 円） （運賃等3　0 円） （運賃等4　0 円） （運賃等5　0 円） （自家用車使用　30 円 × 102 km ＝ 3,060 円） （宿泊費　16,500 円 × 0 泊 ＝ 0 円） （政務雑費　3,000 円 × 1 日 ＝ 3,000 円） （加減額1　0 円） （加減額2　0 円） （加減額3　0 円） 2 付随する経費　0 円 （参加費、資料代等　0 円） （手土産代　人数 0 人　円 × 箇所 ＝　円） （その他1　）　0 円） （その他2　）　0 円） （その他3　）　0 円）

領収書No

10201595

調査研究費　　**旅費等支出計算書**　　会派分

旅行者 職氏名	三重県議会議員　　西場　信行　印
用途	農業農村整備対策（予算規模拡大検討、農業施設維持管理と老朽化対策）、獣害対策ジビエ活用取組
日程 及び 行き先	平成　28　年　1　月　22　日　～平成　28　年　1　月　22　日 三重　都・道・府・県　（郡）　津松阪多気　市・町・村 （行き先の名称）県農林水産部、県土地改良団体連合会、県松阪農林事務所、多気町役場、勢和地区

支出内訳							
1 旅費						5,910	円
（運賃等1						0	円）
（運賃等2						0	円）
（運賃等3						0	円）
（運賃等4						0	円）
（運賃等5						0	円）
（自家用車使用	30	円	×	97 km	＝	2,910	円）
（宿泊費	16,500	円	×	0 泊	＝	0	円）
（政務雑費	3,000	円	×	1 日	＝	3,000	円）
（加減額1						0	円）
（加減額2						0	円）
（加減額3						0	円）
2 付随する経費						0	円
（参加費、資料代等						0	円）
（手土産代　人数 0 人		円	×	箇所	＝		円）
（その他1				）		0	円）
（その他2				）		0	円）
（その他3				）		0	円）

領収書No

調査研究費　　**旅費等支出計算書**　　会派分

旅行者 職氏名	三重県議会議員　　西場　信行　㊞
用途	スポーツ振興対策（三重国体及びインターハイ取組）産業経済対策（中小企業振興、障害者雇用、ＩＣＥＴＴＳ取組）
日程 及び 行き先	平成　28　年　1　月　25　日　～平成　28　年　1　月　25　日 三重　都・道・府・県　（郡）　津明和　市・町・村 （行き先の名称）グリーンパーク津6F、国体準備委員会会議、全国高校総体県実行委員会会議、県雇用経済部、県地域連携部、明和町役場

支出内訳								
1 旅費							6,570	円
（運賃等1	高速道路（勢和多気～津）						1,020	円）
（運賃等2							0	円）
（運賃等3							0	円）
（運賃等4							0	円）
（運賃等5							0	円）
（自家用車使用	30	円	×	85	km	＝	2,550	円）
（宿泊費	16,500	円	×	0	泊	＝	0	円）
（政務雑費	3,000	円	×	1	日	＝	3,000	円）
（加減額1							0	円）
（加減額2							0	円）
（加減額3							0	円）
2 付随する経費							0	円
（参加費、資料代等							0	円）
（手土産代　人数 0 人		円	×		箇所	＝		円）
（その他1					）		0	円）
（その他2					）		0	円）
（その他3					）		0	円）

領収書No

10201597

No.4621

利用明細書

2016年 1月25日　09:34
入口料金所　勢和多気
出口料金所　津
車種　普通車
通行料金　¥1020円

合計　¥1020円

1/25

10201598

調査研究費　　**旅費等支出計算書**　　会派分

旅行者 職氏名	三重県議会議員　　西場　信行　㊞
用途	地方創生対策（地方創生県戦略計画取組）、防災減災対策（地震津波対策・避難タワー建設）、企業立地産業振興対策
日程 及び 行き先	平成　28　年　1　月　26　日　～平成　28　年　1　月　26　日 三重　都・道・府・県　（郡）　津多気明和　市・町・村 （行き先の名称）県戦略企画部、県雇用経済部、多気町役場、明和町役場
支出内訳	1　旅費　5,760　円 （運賃等1　0　円） （運賃等2　0　円） （運賃等3　0　円） （運賃等4　0　円） （運賃等5　0　円） （自家用車使用　30　円　×　92　km　＝　2,760　円） （宿泊費　16,500　円　×　0　泊　＝　0　円） （政務雑費　3,000　円　×　1　日　＝　3,000　円） （加減額1　0　円） （加減額2　0　円） （加減額3　0　円） 2　付随する経費　0　円 （参加費、資料代等　0　円） （手土産代　人数 0 人　　円　×　　箇所　＝　　円） （その他1　）　0　円） （その他2　）　0　円） （その他3　）　0　円）

領収書No

調査研究費　　**旅費等支出計算書**　　会派分

旅行者 職氏名	三重県議会議員　　西場　信行　印
用途	公共土木対策（道路改良促進、台風災害対策）農業農村整備対策（圃場整備推進取組）、宮川河川流域課題（宮川ダム管理、河川堆積土砂対策）
日程 及び 行き先	平成　28　年　1　月　27　日　～平成　28　年　1　月　27　日 三重　都・道・府・県　（郡）　大台松阪多気　市・町・村 （行き先の名称）　大台町役場、荻原地区、県松阪農林事務所、県松阪建設事務所、多気町勢和地区

支出内訳							
1 旅費						6,510	円
（運賃等1						0	円）
（運賃等2						0	円）
（運賃等3						0	円）
（運賃等4						0	円）
（運賃等5						0	円）
（自家用車使用	30	円	× 117	km	＝	3,510	円）
（宿泊費	16,500	円	× 0	泊	＝	0	円）
（政務雑費	3,000	円	× 1	日	＝	3,000	円）
（加減額1						0	円）
（加減額2						0	円）
（加減額3						0	円）
2 付随する経費						0	円
（参加費、資料代等						0	円）
（手土産代　人数 0 人		円	×	箇所	＝		円）
（その他1				）		0	円）
（その他2				）		0	円）
（その他3				）		0	円）

領収書No

10201600

調査研究費　　**旅費等支出計算書**　　会派分

旅行者 職氏名	三重県議会議員　　西場　信行　㊞
用途	農業振興対策（土地改良区事業推進、水田農業安定経営問題取組）、林業振興対策（低コスト林業推進、木の駅プロジェクト）
日程 及び 行き先	平成　28　年　1　月　28　日　～平成　28　年　1　月　28　日 三重　都・道・府・県　（郡）　津伊勢松阪　市・町・村 （行き先の名称）県農林水産部、県森林協会、宮川用水改良区、櫛田川祓川沿岸改良区、

支出内訳							
1 旅費						5,820	円
（運賃等1						0	円）
（運賃等2						0	円）
（運賃等3						0	円）
（運賃等4						0	円）
（運賃等5						0	円）
（自家用車使用	30	円	×	94 km	＝	2,820	円）
（宿泊費	16,500	円	×	0 泊	＝	0	円）
（政務雑費	3,000	円	×	1 日	＝	3,000	円）
（加減額1						0	円）
（加減額2						0	円）
（加減額3						0	円）
2 付随する経費						0	円
（参加費、資料代等						0	円）
（手土産代　人数 0 人		円	×	箇所	＝		円）
（その他1				）		0	円）
（その他2				）		0	円）
（その他3				）		0	円）

領収書No

10201601

調査研究費　　**旅費等支出計算書**　　会派分

旅行者 職氏名	三重県議会議員　　西場　信行　㊞
用途	農林業振興対策（林業種苗生産取組、花木園芸振興）、エネルギー政策（原子力発電問題）、文化振興対策（斎宮跡発進文化イベント取組、歴史町づくり事業）
日程 及び 行き先	平成　28　年　1　月　29　日　～平成　28　年　1　月　29　日 三重　都・道・府・県　（郡）　津明和　市・町・村 （行き先の名称）県農林水産部、県林業会館、県林業種苗組合、県議会会議室、明和町役場
支出内訳	1 旅費　5,520 円 （運賃等1　0 円） （運賃等2　0 円） （運賃等3　0 円） （運賃等4　0 円） （運賃等5　0 円） （自家用車使用　30 円 × 84 km ＝ 2,520 円） （宿泊費　16,500 円 × 0 泊 ＝ 0 円） （政務雑費　3,000 円 × 1 日 ＝ 3,000 円） （加減額1　0 円） （加減額2　0 円） （加減額3　0 円） 2 付随する経費　0 円 （参加費、資料代等　0 円） （手土産代　人数 0 人　円 × 箇所 ＝　円） （その他1　）　0 円） （その他2　）　0 円） （その他3　）　0 円）

領収書No

10201602

調査研究費　　**旅費等支出計算書**　　会派分

旅行者 職氏名	三重県議会議員　　西場　信行　印
用途	スポーツ振興対策（国体準備、自転車競技振興取組）、林業振興対策（森と緑の県民税使途拡大検討）
日程 及び 行き先	平成　28　年　2　月　1　日　～平成　28　年　2　月　1　日 三重　都・道・府・県　（郡）　いなべ津　市・町・村 （行き先の名称）いなべ中央公民館、自転車競技連盟役員現地視察会議、県農林水産部、県森林協会、

支出内訳							
1 旅費							10,770 円
（運賃等1	高速道路（勢和多気～四日市）						2,010 円）
（運賃等2							0 円）
（運賃等3							0 円）
（運賃等4							0 円）
（運賃等5							0 円）
（自家用車使用		30 円	×	192 km	＝	5,760 円）
（宿泊費		16,500 円	×	0 泊	＝	0 円）
（政務雑費		3,000 円	×	1 日	＝	3,000 円）
（加減額1							0 円）
（加減額2							0 円）
（加減額3							0 円）
2 付随する経費							0 円
（参加費、資料代等							0 円）
（手土産代　人数 0 人		円	×	箇所	＝		円）
（その他1				）			0 円）
（その他2				）			0 円）
（その他3				）			0 円）

領収書No

10201603

ご利用ありがとうございます。

利 用 証 明 書

NEXCO 中日本

料金所(自)　勢和多気
料金所(至)　四日市

16年　2月　1日
9時24分

通行料金　￥2，010－
(ETCｸﾚｼﾞｯﾄ)

車種　1

取扱番号
11020-16430-19566

本利用証明書は、ＥＴＣ利用照会サービスで印字されたものです。サービス内容の詳細は、http://www.etc-user.jp/ にアクセスして下さい。

2/1

10201604

調査研究費　　**旅費等支出計算書**　　会派分

旅行者 職氏名	三重県議会議員　　西場　信行　㊞
用途	林業振興対策（木の駅プロジェクトン推進、森林講座開設）、公共土木対策（県道整備方針検討、道路予算確保対策）
日程 及び 行き先	平成　28　年　2　月　3　日　～平成　28　年　2　月　3　日 三重　都・道・府・県　（郡）津松阪多気　市・町・村 （行き先の名称）県総合文化センター生涯学習センター、県森林協会、県松阪建設事務所、多気町役場、
支出内訳	1 旅費　5,970 円 （運賃等1　0 円） （運賃等2　0 円） （運賃等3　0 円） （運賃等4　0 円） （運賃等5　0 円） （自家用車使用　30 円 × 99 km ＝ 2,970 円） （宿泊費　16,500 円 × 0 泊 ＝ 0 円） （政務雑費　3,000 円 × 1 日 ＝ 3,000 円） （加減額1　0 円） （加減額2　0 円） （加減額3　0 円） 2 付随する経費　0 円 （参加費、資料代等　0 円） （手土産代　人数 0 人　円 × 箇所 ＝　円） （その他1　）　0 円） （その他2　）　0 円） （その他3　）　0 円）

領収書No

調査研究費　　# 旅費等支出計算書　　会派分

旅行者 職氏名	三重県議会議員　　西場　信行　㊞
用途	農業振興対策（茶業振興、農地政策、農業団体改革、農業用水施設維持管理、パイプライン化取組）
日程 及び 行き先	平成　28　年　2　月　4　日　～平成　28　年　2　月　4　日 三重　都・道・府・県　（郡）　津明和伊勢　市・町・村 （行き先の名称）県議会会議室、会派総会、県農業会議、県茶業会議所、明和町役場、宮川用水改良区
支出内訳	1 旅費　6,900 円 （運賃等1　高速道路（勢和多気～津）　1,020 円） （運賃等2　0 円） （運賃等3　0 円） （運賃等4　0 円） （運賃等5　0 円） （自家用車使用　30 円 × 96 km ＝ 2,880 円） （宿泊費　16,500 円 × 0 泊 ＝ 0 円） （政務雑費　3,000 円 × 1 日 ＝ 3,000 円） （加減額1　0 円） （加減額2　0 円） （加減額3　0 円） 2 付随する経費　0 円 （参加費、資料代等　0 円） （手土産代　人数 0 人　円 × 箇所 ＝　円） （その他1　）　0 円） （その他2　）　0 円） （その他3　）　0 円）

領収書No

ご利用ありがとうございます。

利 用 証 明 書

NEXCO 中日本

料金所(自)　勢和多気
料金所(至)　津

１６年　２月　４日
９時４４分

通行料金　￥１，０２０－
(ETCｸﾚｼﾞｯﾄ)

車種　１

取扱番号
11020-44194-24663

本利用証明書は、ＥＴＣ利用照会サービスで印字されたものです。サービス内容の確認は、http://www.etc-user.jp/ にアクセスして下さい。

2/4

10201607

調査研究費　　**旅費等支出計算書**　　会派分

旅行者 職氏名	三重県議会議員　　西場　信行　印
用途	農業振興対策（水田パイプライン整備、農地中間管理取組、農地水環境保全取組）、公共土木政策（地方創生プロジェクトに連結した道路整備計画づくり）
日程 及び 行き先	平成　28　年　2　月　5　日　～平成　28　年　2　月　5　日 三重　都・道・府・県　（郡）　松阪明和多気　市・町・村 （行き先の名称）　県松阪農林事務所、明和町役場、多気町役場

支出内訳							
1 旅費						4,620	円
（運賃等1						0	円）
（運賃等2						0	円）
（運賃等3						0	円）
（運賃等4						0	円）
（運賃等5						0	円）
（自家用車使用	30	円	×	54 km	＝	1,620	円）
（宿泊費	16,500	円	×	0 泊	＝	0	円）
（政務雑費	3,000	円	×	1 日	＝	3,000	円）
（加減額1						0	円）
（加減額2						0	円）
（加減額3						0	円）
2 付随する経費						0	円
（参加費、資料代等						0	円）
（手土産代　人数 0 人		円	×	箇所	＝		円）
（その他1				）		0	円）
（その他2				）		0	円）
（その他3				）		0	円）

領収書No

10201608

調査研究費　　**旅費等支出計算書**　　会派分

旅行者 職氏名	三重県議会議員　　**西場　信行**　　㊞
用途	林業振興対策（県産材需要供給拡大取組）、国際交流（台湾・パラオ取組）、大杉地区振興対策（大杉谷登山道活用山岳観光）
日程 及び 行き先	平成　28　年　2　月　8　日　～平成　28　年　2　月　8　日 三重　都・道・府・県　（郡）　津大台　市・町・村 （行き先の名称）県雇用経済部、県農林水産部、県木材組合連合会、大台町役場
支出内訳	1　旅費　6,750　円 （運賃等1　0　円） （運賃等2　0　円） （運賃等3　0　円） （運賃等4　0　円） （運賃等5　0　円） （自家用車使用　30　円　×　125　km　＝　3,750　円） （宿泊費　16,500　円　×　0　泊　＝　0　円） （政務雑費　3,000　円　×　1　日　＝　3,000　円） （加減額1　0　円） （加減額2　0　円） （加減額3　0　円） 2　付随する経費　0　円 （参加費、資料代等　0　円） （手土産代　人数　0　人　　円　×　　箇所　＝　　円） （その他1　）　0　円） （その他2　）　0　円） （その他3　）　0　円）

領収書No

10201609

調査研究費

旅費等支出計算書

会派分

旅行者 職氏名	三重県議会議員　西場　信行　㊞
用途	スポーツ振興対策（三重国体取組、ボート自転車競技振興）農業振興対策（（農業成長産業化取組、農産物海外輸出、ＴＰＰ対策）
日程 及び 行き先	平成　28　年　2　月　9　日　～平成　28　年　2　月　9　日 三重　都・道・府・県　（郡）　津　市・町・村 （行き先の名称）県議会会議室、県体育協会、県肥料商業組合会議、榊原温泉神湯館

支出内訳							
1 旅費							6,540 円
（運賃等1							0 円）
（運賃等2							0 円）
（運賃等3							0 円）
（運賃等4							0 円）
（運賃等5							0 円）
（自家用車使用	30 円	×	118 km	＝	3,540 円）		
（宿泊費	16,500 円	×	0 泊	＝	0 円）		
（政務雑費	3,000 円	×	1 日	＝	3,000 円）		
（加減額1							0 円）
（加減額2							0 円）
（加減額3							0 円）
2 付随する経費							0 円
（参加費、資料代等							0 円）
（手土産代　人数 0 人	円	×	箇所	＝	円）		
（その他1				）	0 円）		
（その他2				）	0 円）		
（その他3				）	0 円）		

領収書No

10201610

調査研究費　　# 旅費等支出計算書　　会派分

旅行者 職氏名	三重県議会議員　　西場　信行　㊞
用途	文化振興対策（斎宮平安の杜活用イベント推進）、南海トラフ備えの津波防災対策、農業振興対策（伊勢茶振興と全茶大会取組）
日程 及び 行き先	平成　28　年　2　月　10　日　～平成　28　年　2　月　10　日 三重　都・道・府・県　（郡）　津明和　市・町・村 （行き先の名称）県環境生活部、県防災対策部、茶業会議所、県肥料商業組合、明和町役場、斎宮歴史体験館
支出内訳	1 旅費　5,190 円 （運賃等1　0 円） （運賃等2　0 円） （運賃等3　0 円） （運賃等4　0 円） （運賃等5　0 円） （自家用車使用　30 円 × 73 km ＝ 2,190 円） （宿泊費　16,500 円 × 0 泊 ＝ 0 円） （政務雑費　3,000 円 × 1 日 ＝ 3,000 円） （加減額1　0 円） （加減額2　0 円） （加減額3　0 円） 2 付随する経費　0 円 （参加費、資料代等　0 円） （手土産代　人数 0 人　円 × 箇所 ＝　円） （その他1　）　0 円） （その他2　）　0 円） （その他3　）　0 円）

領収書No

調査研究費　　**旅費等支出計算書**　　会派分

旅行者 職氏名	三重県議会議員　　**西場　信行**　　印
用途	林業振興対策（造林予算確保取組、林業大学校検討）、大台ヶ原大杉谷エコパーク拡張登録対策
日程 及び 行き先	平成　28　年　2　月　12　日　～平成　28　年　2　月　12　日 三重　都・道・府・県　（郡）　津大台　市・町・村 （行き先の名称）県議会会議室、会派総会、県農林水産部、県森林協会、大台町役場
支出内訳	1 旅費　7,380 円 （運賃等1　高速道路（勢和多気～津）　1,020 円） （運賃等2　0 円） （運賃等3　0 円） （運賃等4　0 円） （運賃等5　0 円） （自家用車使用　30 円 × 112 km ＝ 3,360 円） （宿泊費　16,500 円 × 0 泊 ＝ 0 円） （政務雑費　3,000 円 × 1 日 ＝ 3,000 円） （加減額1　0 円） （加減額2　0 円） （加減額3　0 円） 2 付随する経費　0 円 （参加費、資料代等　0 円） （手土産代　人数 0 人　円 × 箇所 ＝ 円） （その他1　）　0 円） （その他2　）　0 円） （その他3　）　0 円）

領収書No

10201612

ご利用ありがとうございます。

利 用 証 明 書

NEXCO 中日本

料金所(自)　勢和多気
料金所(至)　津

１６年　２月１２日
９時４９分

通行料金　￥１，０２０－
(ETCｸﾚｼﾞｯﾄ)

車種　１

取扱番号
11021-22783-02581

本利用証明書は、ＥＴＣ利用照会サービスで印字されたものです。サービス内容の確認は、http://www.etc-user.jp/ にアクセスして下さい。

2/12

10201613

調査研究費　　**旅費等支出計算書**　　会派分

旅行者 職氏名	三重県議会議員　　西場　信行　印
用途	自然環境保全対策（自然保護及び森林文化、環境教育取組、吉野熊野国立公園８０周年・拡張祈念式典イベント）
日程 及び 行き先	平成　28　年　2　月　13　日　～平成　28　年　2　月　13　日 和歌山　都・道・府・県　西牟婁　（郡）　白浜　市・町・村 （行き先の名称）白浜会館、吉野熊野国立公園指定80周年・拡張祈念式典
支出内訳	1 旅費　19,720 円 （運賃等1　近鉄（斎宮～鶴橋・特急・往復）　6,000 円） （運賃等2　ＪＲ（鶴橋～白浜・特急指定・往復）　10,540 円） （運賃等3　0 円） （運賃等4　0 円） （運賃等5　0 円） （自家用車使用　30 円 × 6 km ＝ 180 円） （宿泊費　16,500 円 × 0 泊 ＝ 0 円） （政務雑費　3,000 円 × 1 日 ＝ 3,000 円） （加減額1　0 円） （加減額2　0 円） （加減額3　0 円） 2 付随する経費　0 円 （参加費、資料代等　0 円） （手土産代　人数 0 人　円 × 箇所 ＝ 円） （その他1　）　0 円） （その他2　）　0 円） （その他3　）　0 円）

領収書No

調査研究費　　**旅費等支出計算書**　　会派分

旅行者 職氏名	三重県議会議員　　西場　信行　㊞
用途	農業振興対策（中山間地農業取組、茶業・椎茸生産対策）、ＲＤＦ事業今後の取組対策
日程 及び 行き先	平成　28　年　2　月　16　日　～平成　28　年　2　月　16　日 三重　都・道・府・県　（郡）大台松阪多気　市・町・村 （行き先の名称）県松阪農林事務所、多気町役場 JA多気郡大台東部支店、三重椎茸協同組合、多気町勢和地区

支出内訳							
1 旅費						5,460	円
（運賃等1						0	円）
（運賃等2						0	円）
（運賃等3						0	円）
（運賃等4						0	円）
（運賃等5						0	円）
（自家用車使用	30	円	×	82 km	＝	2,460	円）
（宿泊費	16,500	円	×	0 泊	＝	0	円）
（政務雑費	3,000	円	×	1 日	＝	3,000	円）
（加減額1						0	円）
（加減額2						0	円）
（加減額3						0	円）
2 付随する経費						0	円
（参加費、資料代等						0	円）
（手土産代　人数 0 人		円	×	箇所	＝		円）
（その他1				）		0	円）
（その他2				）		0	円）
（その他3				）		0	円）

領収書No

10201615

調査研究費　　**旅費等支出計算書**　　会派分

旅行者 職氏名	三重県議会議員　　西場　信行　㊞
用途	高齢者福祉対策（健康と生きがい・高齢者スポーツ取組）、大仏山地域整備と山麓地域の排水課題取組、宮川河川及び宮川ダム湖の堆積土砂問題
日程 及び 行き先	平成　28　年　2　月　17　日　～平成　28　年　2　月　17　日 三重　都・道・府・県　（郡）　多気明和松阪　市・町・村 （行き先の名称）多気町役場、多気町スポーツ公園、吉田福祉基金ゲートボール大会、明和町役場、県松阪建設事務所
支出内訳	1　旅費　4,860　円 （運賃等1　0　円） （運賃等2　0　円） （運賃等3　0　円） （運賃等4　0　円） （運賃等5　0　円） （自家用車使用　30　円　×　62　km　＝　1,860　円） （宿泊費　16,500　円　×　0　泊　＝　0　円） （政務雑費　3,000　円　×　1　日　＝　3,000　円） （加減額1　0　円） （加減額2　0　円） （加減額3　0　円） 2　付随する経費　0　円 （参加費、資料代等　0　円） （手土産代　人数　0　人　円　×　箇所　＝　円） （その他1　）　0　円） （その他2　）　0　円） （その他3　）　0　円）

領収書No

10201616

調査研究費　　**旅費等支出計算書**　　会派分

旅行者 職氏名	三重県議会議員　　西場　信行　㊞
用途	公共土木対策（多気町道路整備計画検討協議）、宮川ダム湖堆積土砂調査対策、大杉地域振興対策、農業振興対策（ＴＰＰ，ＪＡ改革）
日程 及び 行き先	平成　28　年　2　月　22　日　～平成　28　年　2　月　22　日 三重　都・道・府・県　（郡）　津松阪　市・町・村 （行き先の名称）県松阪建設事務所、県土整備部、県議会会議室、会派総会、JA中央会、県松阪庁舎3F会議室、旧大杉村再生協議会

支出内訳							
1 旅費						5,280	円
（運賃等1						0	円）
（運賃等2						0	円）
（運賃等3						0	円）
（運賃等4						0	円）
（運賃等5						0	円）
（自家用車使用	30	円	×	76 km	＝	2,280	円）
（宿泊費	16,500	円	×	0 泊	＝	0	円）
（政務雑費	3,000	円	×	1 日	＝	3,000	円）
（加減額1						0	円）
（加減額2						0	円）
（加減額3						0	円）
2 付随する経費						0	円
（参加費、資料代等						0	円）
（手土産代　人数 0 人		円	×	箇所	＝		円）
（その他1				）		0	円）
（その他2				）		0	円）
（その他3				）		0	円）

領収書No.

調査研究費　　**旅費等支出計算書**　　会派分

旅行者 職氏名	三重県議会議員　　西場　信行　　㊞
用途	動物愛護対策（県動物愛護センター改築取組）、森林林業対策（森と緑の県民税取組、森林環境創造林事業取組）
日程 及び 行き先	平成　28　年　2　月　23　日　～平成　28　年　2　月　23　日 三重　　都・道・府・県　　（郡）　津多気　　市・町・村 （行き先の名称）県健康福祉部、県県土整備部、県森林協会、津市内、多気町津田地区
支出内訳	1 旅費　5,400 円 （運賃等1　0 円） （運賃等2　0 円） （運賃等3　0 円） （運賃等4　0 円） （運賃等5　0 円） （自家用車使用　30 円 × 80 km ＝ 2,400 円） （宿泊費　16,500 円 × 0 泊 ＝ 0 円） （政務雑費　3,000 円 × 1 日 ＝ 3,000 円） （加減額1　0 円） （加減額2　0 円） （加減額3　0 円） 2 付随する経費　0 円 （参加費、資料代等　0 円） （手土産代　人数 0 人　円 × 箇所 ＝ 円） （その他1　）　0 円） （その他2　）　0 円） （その他3　）　0 円）

領収書No

10201618

調査研究費　　# 旅費等支出計算書　　会派分

旅行者 職氏名	三重県議会議員　　西場　信行　　㊞
用途	農業農村整備対策（水田パイプライン事業、農地水環境保全向上取組） 畜産振興・松阪食肉センター施設対策、多気温浴リゾート計画取組
日程 及び 行き先	平成　28　年　2　月　24　日　～平成　28　年　2　月　24　日 三重　都・道・府・県　（郡）　津多気明和　市・町・村 （行き先の名称）県農林水産部、全農みえ、多気町役場、明和町役場、斎宮・上御糸地区

支出内訳							
1 旅費						6,420	円
（運賃等1						0	円）
（運賃等2						0	円）
（運賃等3						0	円）
（運賃等4						0	円）
（運賃等5						0	円）
（自家用車使用	30	円	×	114 km	＝	3,420	円）
（宿泊費	16,500	円	×	0 泊	＝	0	円）
（政務雑費	3,000	円	×	1 日	＝	3,000	円）
（加減額1						0	円）
（加減額2						0	円）
（加減額3						0	円）
2 付随する経費						0	円
（参加費、資料代等						0	円）
（手土産代　人数 0 人		円	×	箇所	＝		円）
（その他1				）		0	円）
（その他2				）		0	円）
（その他3				）		0	円）

領収書No

10201619

調査研究費　　# 旅費等支出計算書　　会派分

旅行者 職氏名	三重県議会議員　　西場　信行　　㊞
用途	農業振興対策（食を担う農業農村活性化基本計画、農産物輸出取組）、 エネルギー政策（原子力発電問題）
日程 及び 行き先	平成　28　年　2　月　26　日　～平成　28　年　2　月　26　日 三重　都・道・府・県　（郡）　津　市・町・村 （行き先の名称）県農林水産部、県議会会議室、全農みえ、

支出内訳	1 旅費					5,160	円
	（運賃等1					0	円）
	（運賃等2					0	円）
	（運賃等3					0	円）
	（運賃等4					0	円）
	（運賃等5					0	円）
	（自家用車使用	30 円	×	72 km	＝	2,160	円）
	（宿泊費	16,500 円	×	0 泊	＝	0	円）
	（政務雑費	3,000 円	×	1 日	＝	3,000	円）
	（加減額1					0	円）
	（加減額2					0	円）
	（加減額3					0	円）
	2 付随する経費					0	円
	（参加費、資料代等					0	円）
	（手土産代　人数 0 人	円	×	箇所	＝		円）
	（その他1			）		0	円）
	（その他2			）		0	円）
	（その他3			）		0	円）

領収書No

10201620

調査研究費

旅費等支出計算書

会派分

旅行者 職氏名	三重県議会議員　西場　信行　㊞
用途	地域連携の高校教育振興対策（相可高校卒業式）、公共土木対策（県道拡張工事と用地買収問題）、
日程 及び 行き先	平成　28　年　3　月　1　日　～平成　28　年　3　月　1　日 三重　都・道・府・県　（郡）多気松阪明和　市・町・村 （行き先の名称）相可高校、県松阪建設事務所、明和町役場

支出内訳							
1 旅費							4,920 円
（運賃等1							0 円）
（運賃等2							0 円）
（運賃等3							0 円）
（運賃等4							0 円）
（運賃等5							0 円）
（自家用車使用	30 円	×	64 km	=	1,920 円）		
（宿泊費	16,500 円	×	0 泊	=	0 円）		
（政務雑費	3,000 円	×	1 日	=	3,000 円）		
（加減額1							0 円）
（加減額2							0 円）
（加減額3							0 円）
2 付随する経費							0 円
（参加費、資料代等							0 円）
（手土産代　人数 0 人		円	×	箇所	=	円）	
（その他1				）			0 円）
（その他2				）			0 円）
（その他3				）			0 円）

領収書No

調査研究費　　**旅費等支出計算書**　　会派分

旅行者 職氏名	三重県議会議員　　西場　信行　㊞
用途	農業振興対策（農業改良普及員体制充実、産地育成）、公共土木対策（道路改良促進取組）
日程 及び 行き先	平成　28　年　3　月　9　日　～平成　28　年　3　月　9　日 三重　都・道・府・県　（郡）　津松阪多気　市・町・村 （行き先の名称）県農林水産部、全農みえ、肥料商組合、県松阪建設事務所、多気町西外城田地区、
支出内訳	1 旅費　6,060 円 （運賃等1　0 円） （運賃等2　0 円） （運賃等3　0 円） （運賃等4　0 円） （運賃等5　0 円） （自家用車使用　30 円 × 102 km ＝ 3,060 円） （宿泊費　16,500 円 × 0 泊 ＝ 0 円） （政務雑費　3,000 円 × 1 日 ＝ 3,000 円） （加減額1　0 円） （加減額2　0 円） （加減額3　0 円） 2 付随する経費　0 円 （参加費、資料代等　0 円） （手土産代　人数 0 人　円 × 箇所 ＝　円） （その他1　）　0 円） （その他2　）　0 円） （その他3　）　0 円）

領収書No

10201622

調査研究費　　**旅費等支出計算書**　　会派分

旅行者 職氏名	三重県議会議員　　西場　信行　㊞
用途	防災減災対策（巨大地震津波への備え対策）、伊勢志摩サミット安全対策、林業振興対策（林業大学校）
日程 及び 行き先	平成　28　年　3　月　11　日　～平成　28　年　3　月　11　日 三重　都・道・府・県　（郡）　津　市・町・村 （行き先の名称）県庁講堂、県議会会議室、県雇用経済部、県警察本部、県森林協会
支出内訳	1 旅費　5,100 円 （運賃等1　0 円） （運賃等2　0 円） （運賃等3　0 円） （運賃等4　0 円） （運賃等5　0 円） （自家用車使用　30 円 × 70 km ＝ 2,100 円） （宿泊費　16,500 円 × 0 泊 ＝ 0 円） （政務雑費　3,000 円 × 1 日 ＝ 3,000 円） （加減額1　0 円） （加減額2　0 円） （加減額3　0 円） 2 付随する経費　0 円 （参加費、資料代等　0 円） （手土産代　人数 0 人　円 × 箇所 ＝　円） （その他1　）　0 円） （その他2　）　0 円） （その他3　）　0 円）

領収書No

10201623

調査研究費　　**旅費等支出計算書**　　会派分

旅行者 職氏名	三重県議会議員　　西場　信行　　㊞
用途	文化振興対策（斎宮平安の杜復元建物活用取組）、農業農村整備対策（圃場整備、水田パイプライン、ＴＰＰ補正予算対応）
日程 及び 行き先	平成　28　年　3　月　14　日　～平成　28　年　3　月　14　日 三重　都・道・府・県　（郡）　津明和　市・町・村 （行き先の名称）県農林水産部、県環境生活部、県土地改良団体連合会、明和町役場

支出内訳								
1 旅費							5,130	円
（運賃等1							0	円）
（運賃等2							0	円）
（運賃等3							0	円）
（運賃等4							0	円）
（運賃等5							0	円）
（自家用車使用	30	円	×	71	km	＝	2,130	円）
（宿泊費	16,500	円	×	0	泊	＝	0	円）
（政務雑費	3,000	円	×	1	日	＝	3,000	円）
（加減額1							0	円）
（加減額2							0	円）
（加減額3							0	円）
2 付随する経費							0	円
（参加費、資料代等							0	円）
（手土産代　人数 0 人		円	×		箇所	＝		円）
（その他1					）		0	円）
（その他2					）		0	円）
（その他3					）		0	円）

領収書No

10201624

調査研究費　　**旅費等支出計算書**　　会派分

旅行者 職氏名	三重県議会議員　　西場　信行　　㊞
用途	林業振興対策（林業大学校設置検討、森と緑の県民税使途拡大検討）
日程 及び 行き先	平成　28　年　3　月　16　日　～平成　28　年　3　月　16　日 三重　都・道・府・県　（郡）　津松阪　市・町・村 （行き先の名称）県議会会議室、会派総会、県森林協会、県松阪農林事務所

支出内訳							
1 旅費						5,190	円
（運賃等1						0	円）
（運賃等2						0	円）
（運賃等3						0	円）
（運賃等4						0	円）
（運賃等5						0	円）
（自家用車使用	30	円	×	73 km	＝	2,190	円）
（宿泊費	16,500	円	×	0 泊	＝	0	円）
（政務雑費	3,000	円	×	1 日	＝	3,000	円）
（加減額1						0	円）
（加減額2						0	円）
（加減額3						0	円）
2 付随する経費						0	円
（参加費、資料代等						0	円）
（手土産代　人数 0 人		円	×	箇所	＝		円）
（その他1				）		0	円）
（その他2				）		0	円）
（その他3				）		0	円）

領収書No

10201625

調査研究費　　**旅費等支出計算書**　　会派分

旅行者 職氏名	三重県議会議員　　西場　信行　　㊞
用途	農業振興対策（農政改革とコメ政策、中間管理機構取組）、建設業育成支援と入札制度改革、巨大地震津波避難対策
日程 及び 行き先	平成　28　年　3　月　18　日　～平成　28　年　3　月　18　日 三重　都・道・府・県　（郡）　津松阪　市・町・村 （行き先の名称）県県土整備部、全農みえ、県松阪建設事務所、県松阪地域防災総合事務所
支出内訳	1 旅費　5,070 円 （運賃等1　0 円） （運賃等2　0 円） （運賃等3　0 円） （運賃等4　0 円） （運賃等5　0 円） （自家用車使用　30 円 × 69 km ＝ 2,070 円） （宿泊費　16,500 円 × 0 泊 ＝ 0 円） （政務雑費　3,000 円 × 1 日 ＝ 3,000 円） （加減額1　0 円） （加減額2　0 円） （加減額3　0 円） 2 付随する経費　0 円 （参加費、資料代等　0 円） （手土産代　人数 0 人　円 × 箇所 ＝　円） （その他1　）　0 円） （その他2　）　0 円） （その他3　）　0 円）

領収書No

調査研究費　　**旅費等支出計算書**　　会派分

旅行者 職氏名	三重県議会議員　　西場　信行　　㊞
用途	農業振興対策（農地政策、農業委員会制度改革）、動物愛護対策、エネルギー政策（原子力発電問題）
日程 及び 行き先	平成　28　年　3　月　23　日　～平成　28　年　3　月　23　日 三重　都・道・府・県　（郡）　津　市・町・村 （行き先の名称）県健康福祉部、県議会会議室、ｸﾞﾘｰﾝﾊﾟｰｸ津6F、県農業会議、
支出内訳	1 旅費　7,020 円 （運賃等1　高速道路（津～勢和多気）　1,020 円） （運賃等2　0 円） （運賃等3　0 円） （運賃等4　0 円） （運賃等5　0 円） （自家用車使用　30 円 × 100 km ＝ 3,000 円） （宿泊費　16,500 円 × 0 泊 ＝ 0 円） （政務雑費　3,000 円 × 1 日 ＝ 3,000 円） （加減額1　0 円） （加減額2　0 円） （加減額3　0 円） 2 付随する経費　0 円 （参加費、資料代等　0 円） （手土産代　人数 0 人　円 × 箇所 ＝　円） （その他1　）　0 円） （その他2　）　0 円） （その他3　）　0 円）

領収書No

10201627

ご利用ありがとうございます。

利用証明書

NEXCO 中日本

料金所(自)　津
料金所(至)　勢和多気

１６年　３月２３日
１６時１０分

通行料金　￥１，０２０－
(ETCｸﾚｼﾞｯﾄ)

車種　１

取扱番号
11032-35792-34306

本利用証明書は、ＥＴＣ利用照会サービスで印字されたものです。サービス内容の確認は、http://www.etc-user.jp/ にアクセスして下さい。

3/23

10201628

調査研究費　　**旅費等支出計算書**　　会派分

旅行者 職氏名	三重県議会議員　　西場　信行　  　㊞
用途	林業振興対策（県産材安定供給体制づくり）、大杉地域振興対策（エコパーク・大杉谷登山道活用と宮川ダム湖の観光振興取組）
日程 及び 行き先	平成　28　年　3　月　25　日　～平成　28　年　3　月　25　日 三重　都・道・府・県　（郡）　津大台　市・町・村 （行き先の名称）県農林水産部、県地域連携部、大台町役場

支出内訳							
1 旅費							6,510 円
（運賃等1							0 円）
（運賃等2							0 円）
（運賃等3							0 円）
（運賃等4							0 円）
（運賃等5							0 円）
（自家用車使用	30 円	×	117 km	＝	3,510 円）		
（宿泊費	16,500 円	×	0 泊	＝	0 円）		
（政務雑費	3,000 円	×	1 日	＝	3,000 円）		
（加減額1							0 円）
（加減額2							0 円）
（加減額3							0 円）
2 付随する経費							0 円
（参加費、資料代等							0 円）
（手土産代　人数 0 人	円	×	箇所	＝	円）		
（その他1			）		0 円）		
（その他2			）		0 円）		
（その他3			）		0 円）		

領収書No

調査研究費　　**旅費等支出計算書**　　会派分

旅行者 職氏名	三重県議会議員　　西場　信行　　印
用途	学力向上、サミット施設の運営調査、インバウンド調査の現状
日程 及び 行き先	平成　28　年　3　月　28　日　～平成　28　年　3　月　30　日 沖縄　都・道・府・県　（郡）　那覇名護糸満　市・町・村 （行き先の名称）沖縄県庁庁舎会議室、名護市万国津梁館
支出内訳	1 旅費　140,760 円 （運賃等1　津エアポートライン津渚町～セントレア　2,470 円） （運賃等2　中部国際空港～那覇（航空機・往復）　86,600 円） （運賃等3　津エアポートラインセントレア～津渚町　2,470 円） （運賃等4　レンタカー代（５人で按分）　7,220 円） （運賃等5　0 円） （自家用車使用　30 円 × km ＝ 0 円） （宿泊費　16,500 円 × 2 泊 ＝ 33,000 円） （政務雑費　3,000 円 × 3 日 ＝ 9,000 円） （加減額1　0 円） （加減額2　0 円） （加減額3　0 円） 2 付随する経費　0 円 （参加費、資料代等　0 円） （手土産代　人数 0 人　円 × 箇所 ＝ 円） （その他1　）　0 円） （その他2　）　0 円） （その他3　）　0 円）

領収書No

第１３号様式（第９条第２項第２号関係）

政務活動報告書

会派名 代表者名	自民党　山本　勝
旅行者 職氏名	三重県議会議員　中川正美　西場信行 山本教和　山本勝　水谷隆
日程及び行き先	平成28年3月28日 ～ 3月30日　沖縄県 沖縄県庁、万国津梁館（ばんこくしんりょうかん）
目的	学力向上、沖縄サミット記念館、
経費内訳	別紙「旅費等支出計算書」のとおり
概要等	沖縄県教育庁学力向上推進室指導主事から長い間低迷していた沖縄県が、小学校算数、国語が飛躍的に向上した。 対策は、現場、特に校長のマネージメント力が大きく左右するとの事。 県と市町村教育委員会との綿密な連携協力、地域と家庭教育特に基本的な生活習慣を改善指導した事がいい結果に結びついた。 万国津梁館 名護市辺野古岬にある万国津梁館は2000年7月九州・沖縄サミット首脳会合のメイン会場として利用された。8Gの首脳達が集ったこの施設は今MICE施設として一般に開放されている。 指定管理を導入しているが訪れる人は少ない。 エーシェントのツアーに組み込まれていない事もあるが情報発信をうまくやれば今後来訪者の増につながると感じた。也屋市にサミット記念館が建設される予定で参考になる

10201631

（参考様式第１）

宿　泊　証　明　書

宿泊者氏名	西場信行
宿　泊　日	平成28年 3月28日から 2泊

上記のとおり宿泊したことを証明します。

28年 3月 日

ANAインターコンチネンタル
万座ビーチリゾート
〒904-0493 沖縄県国頭郡恩納村字瀬良垣2260
TEL 098-966-1211

宿泊施設名 [redacted]

※　上記様式は、政務活動用務で宿泊を要した場合に、宿泊先で発行を依頼し、旅費等支出計算書に添付するものとする。

※　宿泊先で同様の内容が記載された宿泊先所定の証明書がある場合は、それをもって代えることができる。

10201632

領収証 RECEIPT

株式会社 JTB中部

B No. 007872

三重県議調査団　様

株式会社JTB中部 津支店
三重県津市北丸之内12番地
朝日生命ビル 〒514-0031
TEL:059(228)0201
FAX:059(226)3175
印

平成 28 年 3 月 24 日

下記の金額正に領収いたしました。

¥36,100※

但し 3/28～3/30 (3日間)

沖縄調査レンタカー代として

3/24 現金 ¥36,100 入金分

領収個所名、領収者印の無いもの及び金額訂正のもの並びに複写記入式でないものは無効です。

出納責任者	取扱者
[redacted]	

収入
印紙

36100 × 1/5

7,220円

10201633

調査研究費　　# 旅費等支出計算書　　会派分

旅行者 職氏名	三重県議会議員　　野口　正　　印
用途	食関連産業の振興政策・インバウンド政策に関する調査
日程 及び 行き先	平成　27　年　6　月　30　日　～平成　27　年　7　月　6　日 大阪・イタリア　都・道・府・県　　（郡）泉佐野・ミラノ・ローマ　市・町・村 （行き先の名称）ミラノ国際博覧会会場、カッシーナ・クッカーニャ(ミラノ市) ホテルメディテラネオ(ローマ市)

支出内訳							
1 旅費						603,560	円
（運賃等1	近鉄津～大阪難波					3,000	円）
（運賃等2	南海難波⇔関西空港					2,860	円）
（運賃等3	飛行機：関西空港⇔イタリア					399,000	円）
（運賃等4	専用車：ミラノ滞在期間（7/1～7/2）					37,000	円）
（運賃等5	電車：ミラノ⇒ローマ					17,200	円）
（運賃等6	専用車：ローマ滞在期間（7/3と7/5）					42,000	円）
（運賃等7	近鉄：大阪～津					3,000	円）
（運賃等8						0	円）
（運賃等9						0	円）
（運賃等10						0	円）
（自家用車使用	30 円	×	0 km	＝		0	円）
（宿泊費	16,500 円	×	0 泊	＝		0	円）
（政務雑費	3,000 円	×	2 日	＝		6,000	円）
（加減額1	宿泊費（甲地方）２１５００×３泊					64,500	円）
（加減額2	通訳（ミラノ調査分）					29,000	円）
（加減額3	7/4の宿泊費は政務対象外					0	円）
2 付随する経費						55,820	円
（参加費、資料代等	ミラノ国際博覧会２Day					7,800	円）
（手土産代	人数 0 人	円	×	箇所	＝		円）
（その他1	関西空港利用税				）	3,040	円）
（その他2	現地空港税				）	6,740	円）
（その他3	燃料サーチャージ、航空保険料				）	35,000	円）
（その他4	企画手数料				）	3,240	円）
（その他5					）	0	円）

領収書No

10201634

第１３号様式（第９条第２項第２号関係）

政　務　活　動　報　告　書

会派名 代表者名	自民党　　山本　勝
旅行者 職氏名	中森　博文　　青木　謙順　　中嶋　年規 野口　正　　田中　祐治　　木津　直樹
日程 及び 行き先	平成２７年６月３０日～７月６日　（７泊、うち１泊は政務活動対象外） ミラノ国際博覧会会場（イタリア　ミラノ市） カッシーナ・クッカーニャ（イタリア　ミラノ市） ホテルメディテラネオ（イタリア　ローマ市）
目的	食関連産業の振興政策、インバウンド政策に関する調査
経費内訳	別添「旅費等支出計算書」のとおり
概要等	（６月３０日） 夜間に関西国際空港を出発のため機内泊。 （７月１日） 本県が食関連産業振興の一環としてミラノ国際博覧会へ出展、三重の食のPRならびに誘客活動等を行うにあたり調査を行った。 ＜ミラノ国際博覧会 三重県出展概要＞ ミラノ国際博覧会は、平成27年5月1日から10月31日までの184日間にわたり、「地球に食料を、生命にエネルギーを」をテーマに開催。142カ国と国際機関が参加し展示やイベントを繰り広げられている。私たちにとって身近な話題である「食」に関して、世界の異なる地域での食料不足の問題、食育の問題、遺伝子組換え物質といった広いテーマを扱っている。 三重県は、7月1日から4日までの4日間、日本館のイベント広場に出展し三重の食の魅力をアピールした。併せてミラノ市内において、食関連産業の関係者やマスコミ、消費者等に販路開拓や海外からの誘客に繋がる情報発信を行った。 この日は三重県デー初日のオープニングイベントを開催。日本館２階に位置するイベント広場において相可高校の生徒による日本料理の実演、イタリア語に翻訳された本県PRビデオの上映、鈴木英敬知事による伊勢志摩サミットのPRなどが行われた。イベント広場では期間中、日本の35

10201635

	自治体が出展を予定しており、県内からは伊賀市が6月28日から30日まで、「伊賀流忍者の精神と食文化」をテーマに出展した。忍者はイタリアをはじめヨーロッパでは日本のアニメの影響もあり多くの注目を集めていた。インバウンド政策の一環として忍者の活用は不可欠との思いを持った。 また、第27回全国菓子大博覧会・三重実行委員会の濱田典保委員長がイタリア語で平成29年4月21日（金）から5月1日（日）に伊勢市で開催される同博覧会のＰＲ。今回のミラノ博の出展コンセプトでもある「食と祈りの食卓」を体感していただくために、高校生レストランのシェフでもある三重県立相可高等学校の生徒が、一流の料理人になるという自身の夢についてイタリア語で語り、高校生自らがミラノで仕入れた食材を使って「鯛の出汁茶漬け」の料理の実演及び試食の振る舞いを行った。その際には、京都吉兆の徳岡邦夫総料理長も参加し、高校生の実演を温かい目で見守りながら日本料理の素晴らしさについて説明を行った。 三重県の出展初日となるこの日は、約700名の来場者がイベント会場を訪れ、有意義なオープニングセレモニーとなった。 ＜レセプションの概要＞ その後、会場を移動し、イタリアのマスコミや食関連産業の関係者等を集めた三重県主催のレセプションが開催された。レセプションでは鈴木英敬知事による三重県 PR、安倍首相のビデオメッセージ、全国菓子大博覧会実行委員会濱田委員長のあいさつ、日本料理に関するトークセッションを経て、本県食材を用いた料理を提供し、体感を通じてのPRを展開した。 （7月2日） この日は、ミラノ国際博覧会における日本館の認知度や各国の出展内容等について会場を訪れ調査を行った。 ＜ミラノ国際博覧会の概要＞ ミラノ国際博覧会開催期間中、全ての参加国は自国の食の豊かさや生産性を表現し、自国の名物料理・食品を味わってもらう機会を得ることが出来る。世界文化遺産に登録された「和食」文化の世界への発信の舞台になる上、優れて高いレベルで生産・維持・運送される「食料の技術大国」日本を多くの方々に知って頂くチャンスでもあり、日本館は大変人気を集めていた。今回の万博で目立ったのは、パビリオン内や敷地内に緑地や林や森、あるいは庭園をつくる館が多数みられた。緑との共生・緑の維持がテーマと思える。 主要パビリオンの概要は以下のとおり。 ≪日本館≫博覧会出展パビリオンの中で最大級の規模（敷地面積約4,170平方メートル）で最先端の映像演出による世界や日本の食文化の多様性の紹介やレストラン型のシアターなど、5月1日の博覧会開幕以降、トップクラスの人気を博し、土日には約3,000が入場している。日本館の建物の素材はすべて木材。しかも、釘を使わない「立体木格子」の構造。そこに色鮮やかな日本各県の銘酒樽を並べアクセントを作っている。 展示内容は「人と自然が共に生きる相生の世界」、「自然と寄り添い、多

	様な恵みを育む日本の食の産地」、「未来につながる伝統の知恵と技。日本食は「未来食」」、「日本の農と食、食文化の多様性、さらなる拡がり」、「伝統と革新がもたらす“クールジャパンダイニング”」、「食卓から始まる人びとの想い、絆。日本食は世界をつなぐ「地球食」」の6ゾーンで構成されバーチャル技術を駆使した分かりやすい展示内容となっていた。コンセプトとしては「自然環境と調和した食の多様性、安全・安心な食材と豊かな人間関係」に力点が置かれており「和食」文化をしっかりと伝えるものであった。 ≪イタリア館≫内部6階建の芸術的な建築物は「生命の木」をイメージした会場でもっとも大きなパビリオンで、閉幕後はこの広場のランドマークとして利用される予定。外壁は光触媒素材を使用しており、太陽の光を受けると空気中の一酸化窒素や窒素酸化物を吸収することができる。イタリアの歴史、食文化、食器類などについて映像を用いながら展示していた。 ≪ドイツ館≫風力を彷彿させるイメージのパビリオン。コンセプトは、ミラノ万博のテーマ　Feeding The Planet, Energy For Life（地球に栄養を与え育み、生命のエネルギーを生み出す）に沿って、再生エネルギーを主に、地球、自然を体感できる。「持続可能性」を中心にすえ、気候変動と生物多様性の面から食料生産を考え、消費と食品廃棄も取り上げている。 ≪アメリカ館≫2階建てのパビリオンは屋上にパノラマのテラスが作られ、カフェ、講堂、中庭なども設置。壁はビデオスクリーンに覆われ、またアメリカ50州からの運ばれてきた植物の垂直庭園などが天井に届く高さまで置かれていた。アメリカ館のテーマは「フードシステム」で、オバマ大統領自ら、アメリカがいかに農業生産量を上げ食料不足の解決に貢献しているかを力説。そのキーとなるのが遺伝子組み換え技術との解説がなされていた。同時に多民族国家アメリカをテーマにして、白人家庭、中国人家庭、インド系など様々なファミリーの「祝の食卓」を紹介していた。 ≪ロシア館≫ロシアのパビリオンは建築物として高い評価を得てきており、1937年のパリ万博ではグランプリを、2010年の上海万博では銀賞を獲得している。館内では、壁パネル一面がロシア国内のさまざまな地方料理の紹介となっていた。そして、ロシアで初めて、ロシア20数州の地方料理を集大成した料理本が刊行されたということで大判豪華本を陳列。ウクライナ問題が発生するなかソフトイメージを強調している感もあった。 ミラノ博覧会会場の調査ののち、ミラノ市内中心部にある古民家を活用した複合商業施設（カッシーナ・クッカーニャ）で「三重ＷＥＥＫ」と銘打って、県産品のテストマーケティング（試験販売）のを実施している会場を視察。6月24日から7月7日までの間、毎日15時から21時まで、多くのミラノ市民が訪れる場を生かして、三重県の特産品のテストマーケティングを通して、現地の消費動向などを把握しその後の商品改良などに活用する計画である。 テストマーケティングには、県内35事業者が参加し、約150品目を出展、前日の7月1日には約150名が来場しこの日までの8日間で1,220人の来場者が訪れている。出展業者とのヒアリングでは、三重県の名産品につい

10201637

	て大変多くの興味を持ってもらうものの輸送コスト高に伴う単価設定や供給数量など本格的な輸出取引を実現するには多くの課題があることを実感したとの声があり、県による複数業者を束ねた輸出支援策を求める声もあった。また、イタリア人の味覚や視覚は日本人と異なることもあり、消費者ニーズを的確に把握することの困難さを訴える出展業者もみえた。こうした課題をこのイタリアの地で体感することの意義を評価する業者は非常に多かったと感じた。 （7月3日） 午前中はミラノからローマへ移動。 午後は「観光施策におけるインバウンド施策について」をテーマに、ローマ館トラベルの市川ディレクター（1946 年生まれ 1970 年にローマに移住）と意見交換を行った。 市川ディレクターからのレクチャーのポイントは以下のとおり。 ・インターネットが登場し、これまでは体感するしか得られなかった情報がインターネットでも把握できるようになった ・旅には夢があり、夢を与えてくれる、そういったものがあったにも係らず、インターネットで現実化してくると、表面しか見えないという部分があってもそれで十分満足してしまう。 ・インバウンドも変わってきている。日本ではインバウンドがどんどん増えてきて、東南アジアとか中国がダントツであると思うが、ヨーロッパからもどんどん増えてきている。 ・70年代後半にイタリアへ日本の漫画が入ってきた。それを手にした世代は今 50 歳代。漫画を通して日本の文化に興味を持つ層が増えている。 ・日本に行っても英語表示が小さくてわかりにくいとの声をよく聞く。サミットに間に合うのであれば英語表示は大きくしたほうがよい。ビジュアル的に「我々はあなたたちを待っていました」という現われにもなる。 その後、以下の質疑応答を行った。 Q：来年のサミットで神宮も世界的に発信する舞台として安倍総理もできるならば参拝してもらいたいという考えは持っているが、宗教上の問題から考えると難しいのではないか。 A：日本が逆にみんなに訴えればいい。我々は宗教的にナチュラルである。だから日本人のみがそれができる。イスラムもキリストも全部乗り越えた本当の意味での世界の平和を我々は歴史的に証明できる。我々はこの宗教であってはいけないとは言っていない。 Q：三重県にどうやって観光客を誘致するか。 A：食べ物である。特に食べるものに対してファーストフードの影響が少しずつ分かってきた。便利、合理的であるということを生活の中の食事に入れた。簡単に食べられる。 それに対し、スローフードはイタリアから始まったが、スローフードはあまり理解されていない。スローフードを見直すために、お寿司、刺身などの、日本料理がある。 イタリアでは若者の三分の一が肥満である。電子レンジで温めて食べ

10201638

る。それが見直されているのがＥＸＰＯである。だから新鮮なものをそこに来てもらって、そこの物を食べる。旬のものを食べる。自然からの受け承りものだからこそ新鮮。生で食べるものがよい。今大腸がんが増えている。大腸癌の原因は食事である、だから食事をどのようにやっていくのかという原点に戻らなければならない。

Q：イタリア人から見て日本は遠い国というイメージはあるのか。

A：飛行機で 12 時間は長い。

≪所感≫

ミラノ国際博覧会

ミラノ国際博覧会は、「地球に食料を、生命にエネルギーを」のテーマのもと 142 の国や地域、国際機関が参加し、世界の人々に安全かつ健康的な食料を持続的に供給していくため、どのようなビジョンを描いているか、世界に向けてメッセージを発信していく場である。

世界は食料に関して多くの課題を抱えている。発展途上国の飢えは解決されることなく、一方先進国では飽食と食料の浪費という不均衡がある。こうした課題は、一国の努力で解決できるものでなく、長期間の取組と、国境を越えた協力が必要となる。

背景には、世界の人口が急増する一方で、貧富の差の広がりや環境破壊によって食料の確保が課題となっていることがある。ローマに農業支援や食料援助を担う国連食糧農業機関（ＦＡＯ）の本部があり、飢餓に苦しむアフリカと地中海をはさんで向き合う地理的な事情もある。

こうした背景は世界各地で異なる気候や風土に適応した形で営まれる農林水産業と多様な食文化に裏づけされたものであり、来場者による問題意識の共有と解決の方策への気づき、さらには自らの具体的な行動へ繋がっていくことが期待される。

インターネットで世界の情報が得られる時代に、多くの国がミラノに集まってパビリオン出展する意味はあるのかという疑問があったが、実際にミラノ万博会場を訪れ、様々なパビリオンを見学することで、参加国それぞれが、独自の立場で表現していることや、内容の多様性に感動した。

また、インターネットで収集した情報とは異質なものであることも解った。インターネットでは、表面しか見えない。現場に行って実際に観て、聴いて、肌で感じて奥深さを実感した。

共通のテーマであるにも拘らず、出展内容が全く異なっている。「食」がテーマでありながら、「食」にもまったく触れていない国も多かった。四季がない、水がない、耕作地がない、厳しい自然環境にある国では、食糧や水の供給が最大課題かも知れない。

四季に恵まれ、豊かな食生活を楽しめる日本の食文化は、地球レベルでは稀な国であることを認識した。幸運な国であるからこそ、地球レベルの食の問題にどう貢献していくのか、重要な課題であると感じた。

インバウンド観光に関する意見交換会

外国人観光客の誘致は、少子高齢化や人口減少が進む中で日本が経済成

10201639

	長を続けるためには不可欠の成長戦略である。このため、日本では外国人観光客誘致戦略を掲げる自治体が少なくない。三重県においても重要なテーマの一つである。 県内には歴史的・文化的遺産、温泉や美しい自然環境に恵まれた観光地が多い。また、ミラノ国際博覧会で示されたように多くの食材と「和食」を中心とした豊富な食を提供することができる。本当の意味での「スローフード」を提供できる本県はイタリアをはじめヨーロッパ諸国の人々の旅行先として十分な訴求力があることを再認識することができた。 一方で英語表記が見えづらいなど、ハード面での受け入れ態勢の整備の重要性、ソフト面においては「おもてなし」という日本独自の高いホスピタリティーをいかに発揮していくのかという課題が明らかになった。 本県で平成28年に開催される伊勢志摩サミットを機にグローバルな潮流に目を向け、既存の常識に捉われず外国人の目線に立った発想と工夫を重ね、個々の観光地が広域連携するとともにそれぞれの地域の特性を生かし、努力を続けることこそが、「観光立県三重」実現への近道と理解した。

10201640

領　収　証

No.

27年7月29日

三重県議会ミラノ視察団 野口正 様

金額 ¥612,020—

但し 航空券、空港税、燃油、航空保険、バス代、通訳ガイド、鉄道料

上記の金額正に領収いたしました ミラノ博入場料、企画手数料

収入印紙

内　訳

税抜金額

消費税額等（　%）

JTB 総合提携店

㈱三重旅行サービス

アピタ ☎0595-26-0211　アピタ名張店 ☎0595-68-5181

伊賀上野店 ☎0595-21-2917

10201641

ミラノ万博、ローマ視察　明細書

三重県議会議員ミラノ博覧会視察団　様

2015年6月30日(火)～7月6日(月)　7日間

内容	金額(単位)	
航空運賃(関西-ミラノ)往復　ビジネスクラス利用	399,000	円
関西空港利用税	3,040	円
現地空港税	6,740	円
燃油サーチャージ、航空保険料	35,000	円
バスチャーター料金　ミラノ滞在	37,000	円
通訳ガイド斡旋料金　ミラノ滞在	29,000	円
バスチャーター料金　ローマ滞在	42,000	円
通訳ガイド斡旋料金　ローマ滞在	32,000	円
ミラノ駅-ローマ駅　高速鉄道料金(1等)	17,200	円
ミラノ博覧会　入場料金(2日間)	7,800	円
企画手配料金	3,240	円
合計金額	612,020	円

イタリア　ミラノ国際博覧会視察団　行程表

月日	現地時間	地　名	内　　容	政務雑費	宿泊費	通　訳	備　考
6/30 (火)	20:30	関西国際空港	イスタンブール経由でイタリアへ	国内 3, 000 円	—	—	トルコ航空
7/1 (水)	12:00～	ミラノ博会場	三重県出展に関する調査	— 専用車の利用	○ 甲地方	○	
	20:30～	ミラノ市内	三重県主催レセプションへの参加				
7/2 (木)	終日	ミラノ博会場、ミラノ市内	ミラノ博調査、三重県テストマーケティング調査	— 専用車の利用	○ 甲地方	○	
7/3 (金)	午前	ミラノ	ローマへ移動	— 専用車の利用	○ 甲地方	○ ミラノのみ、ローマは政務対象外	電車
	午後	ローマ	観光交流に関する意見交換				
7/4 (土)	終日	ローマ	帰国便の関係と現地休日のため活動除外日	— 政務対象外	— 政務対象外	—	
7/5 (日)	17:00	ローマ国際空港	イスタンブール経由で関西国際空港へ	— 専用車の利用	—	— 政務対象外	トルコ航空
7/6 (月)	17:55	関西国際空港	到着	国内 3, 000 円	—	—	

10201643

（参考様式第２）

宿　泊　証　明　書

(Certification of Stay)

宿泊者氏名 (Name)	**Tadashi　NOGUCHI**
宿　泊　日 (Day)	2015 年 7 月 1 日から 2 泊 (Date of stay and nights)

上記のとおり宿泊したことを証明します。

(We certificate you have stayed at our facility.)

2015 年 7 月 3 日 (Date)

ECCE S.p.A.
HOTEL MICHELANGELO

宿泊施設名 _____ 印

(Name of facility)

※　上記様式は、政務活動用務で宿泊を要した場合に、宿泊先で発行を依頼し、旅費等支出計算書に添付するものとする。

※　宿泊先で同様の内容が記載された宿泊先所定の証明書がある場合は、それをもって代えることができる。

10201644

（参考様式第２）

宿　泊　証　明　書

(Certification of Stay)

宿泊者氏名 (Name)	**Tadashi　NOGUCHI**
宿　泊　日 (Day)	2015 年 7 月 3 日から 2 泊 (Date of stay and nights)

上記のとおり宿泊したことを証明します。

(We certificate you have stayed at our facility.)

2015 年 7 月 5 日 (Date)

HOTEL M[redacted]RRANEO

宿泊施設名　　印

(Name of facility)

※　上記様式は、政務活動用務で宿泊を要した場合に、宿泊先で発行を依頼し、旅費等支出計算書に添付するものとする。

※　宿泊先で同様の内容が記載された宿泊先所定の証明書がある場合は、それをもって代えることができる。

10201645

調査研究費　　**旅費等支出計算書**　　会派分

旅行者 職氏名	三重県議会議員　　野口　正　　印	
用途	県政要望に関する調査	
日程 及び 行き先	平成　27　年　7　月　16　日　～平成　27　年　7　月　16　日 三重　都・道・府・県　（郡）　津　市・町・村 （行き先の名称）津市桜橋会館	
支出内訳	1 旅費	4,110　円
	（運賃等1	0　円）
	（運賃等2	0　円）
	（運賃等3	0　円）
	（運賃等4	0　円）
	（運賃等5	0　円）
	（自家用車使用　30　円　×　37　km　＝	1,110　円）
	（宿泊費　16,500　円　×　0　泊　＝	0　円）
	（政務雑費　3,000　円　×　1　日　＝	3,000　円）
	（加減額1	0　円）
	（加減額2	0　円）
	（加減額3	0　円）
	2 付随する経費	0　円
	（参加費、資料代等	0　円）
	（手土産代　人数 0 人　　円　×　　箇所　＝	円）
	（その他1　　）	0　円）
	（その他2　　）	0　円）
	（その他3　　）	0　円）

領収書No

10201646

調査研究費　　**旅費等支出計算書**　　会派分

旅行者 職氏名	三重県議会議員　　野口　正　　㊞
用途	県政要望に関する調査
日程 及び 行き先	平成　27　年　7　月　17　日　～平成　27　年　7　月　17　日 三重　都・道・府・県　（郡）　津　市・町・村 （行き先の名称）桜橋会館
支出内訳	1 旅費　4,110 円 （運賃等1　0 円） （運賃等2　0 円） （運賃等3　0 円） （運賃等4　0 円） （運賃等5　0 円） （自家用車使用　30 円 × 37 km ＝ 1,110 円） （宿泊費　16,500 円 × 0 泊 ＝ 0 円） （政務雑費　3,000 円 × 1 日 ＝ 3,000 円） （加減額1　0 円） （加減額2　0 円） （加減額3　0 円） 2 付随する経費　0 円 （参加費、資料代等　0 円） （手土産代　人数 0 人　円 × 箇所 ＝ 円） （その他1　）　0 円） （その他2　）　0 円） （その他3　）　0 円）

領収書No

10201647

調査研究費　　**旅費等支出計算書**　　会派分

旅行者 職氏名	三重県議会議員　　野口　正　　印
用途	県政要望に関する調査
日程 及び 行き先	平成　27　年　7　月　21　日　～平成　27　年　7　月　21　日 三重　都・道・府・県　（郡）　津　市・町・村 （行き先の名称）津市桜橋会館
支出内訳	1 旅費　4,110 円 （運賃等1　0 円） （運賃等2　0 円） （運賃等3　0 円） （運賃等4　0 円） （運賃等5　0 円） （自家用車使用　30 円 × 37 km ＝ 1,110 円） （宿泊費　16,500 円 × 0 泊 ＝ 0 円） （政務雑費　3,000 円 × 1 日 ＝ 3,000 円） （加減額1　0 円） （加減額2　0 円） （加減額3　0 円） 2 付随する経費　0 円 （参加費、資料代等　0 円） （手土産代　人数 0 人　円 × 箇所 ＝　円） （その他1　）　0 円） （その他2　）　0 円） （その他3　）　0 円）

領収書No

10201648

調査研究費　　**旅費等支出計算書**　　会派分

旅行者 職氏名	三重県議会議員　　野口　正　　印
用途	三重県戦没者追悼式
日程 及び 行き先	平成　27　年　7　月　29　日　～平成　27　年　7　月　29　日 三重　都・道・府・県　（郡）　津　市・町・村 （行き先の名称）津市地内三重県総合文化センター

支出内訳	1 旅費						3,000	円
	（運賃等1						0	円）
	（運賃等2						0	円）
	（運賃等3						0	円）
	（運賃等4						0	円）
	（運賃等5						0	円）
	（自家用車使用	30	円	×	km	＝	0	円）
	（宿泊費	16,500	円	×	0 泊	＝	0	円）
	（政務雑費	3,000	円	×	1 日	＝	3,000	円）
	（加減額1						0	円）
	（加減額2						0	円）
	（加減額3						0	円）
	2 付随する経費						0	円
	（参加費、資料代等						0	円）
	（手土産代　人数 0 人		円	×	箇所	＝		円）
	（その他1				）		0	円）
	（その他2				）		0	円）
	（その他3				）		0	円）

領収書No

10201649

調査研究費

旅費等支出計算書

会派分

旅行者 職氏名	三重県議会議員　野口　正　㊞					
用途	健康に関する調査					
日程 及び 行き先	平成　27　年　8　月　2　日　～平成　27　年　8　月　2　日 三重　都・道・府・県　（郡）　松阪　市・町・村 （行き先の名称）松阪コミュニュテイセンター					
支出内訳	1　旅費					3,150　円
	（運賃等1					0　円）
	（運賃等2					0　円）
	（運賃等3					0　円）
	（運賃等4					0　円）
	（運賃等5					0　円）
	（自家用車使用	30　円	×	5　km	＝	150　円）
	（宿泊費	16,500　円	×	0　泊	＝	0　円）
	（政務雑費	3,000　円	×	1　日	＝	3,000　円）
	（加減額1					0　円）
	（加減額2					0　円）
	（加減額3					0　円）
	2　付随する経費					0　円
	（参加費、資料代等					0　円）
	（手土産代　人数 0 人	円	×	箇所	＝	円）
	（その他1			）		0　円）
	（その他2			）		0　円）
	（その他3			）		0　円）

領収書No

10201650

調査研究費　　**旅費等支出計算書**　　会派分

旅行者 職氏名	三重県議会議員　　野口　正　　㊞
用途	各種団体要望聞き取り調査
日程 及び 行き先	平成　27　年　8　月　5　日　～平成　27　年　8　月　5　日 三重　都・道・府・県　（郡）　津　市・町・村 （行き先の名称）津市桜橋会館
支出内訳	1 旅費　4,110 円 （運賃等1　0 円） （運賃等2　0 円） （運賃等3　0 円） （運賃等4　0 円） （運賃等5　0 円） （自家用車使用　30 円 × 37 km ＝ 1,110 円） （宿泊費　16,500 円 × 0 泊 ＝ 0 円） （政務雑費　3,000 円 × 1 日 ＝ 3,000 円） （加減額1　0 円） （加減額2　0 円） （加減額3　0 円） 2 付随する経費　0 円 （参加費、資料代等　0 円） （手土産代　人数 0 人　円 × 箇所 ＝ 円） （その他1　）　0 円） （その他2　）　0 円） （その他3　）　0 円）

領収書No

10201651

調査研究費　　**旅費等支出計算書**　　会派分

旅行者 職氏名	三重県議会議員　　野口　正　　印							
用途	三雲中央市場の市場調査。　各種団体要望聞き取り							
日程 及び 行き先	平成　27　年　8　月　6　日　～平成　27　年　8　月　6　日 三重　都・道・府・県　（郡）　松阪、津　市・町・村 （行き先の名称）松阪市三雲中央市場、津市桜橋会館							
支出内訳	1 旅費						4,350	円
	（運賃等1						0	円）
	（運賃等2						0	円）
	（運賃等3						0	円）
	（運賃等4						0	円）
	（運賃等5						0	円）
	（自家用車使用	30	円	×	45 km	＝	1,350	円）
	（宿泊費	16,500	円	×	0 泊	＝	0	円）
	（政務雑費	3,000	円	×	1 日	＝	3,000	円）
	（加減額1						0	円）
	（加減額2						0	円）
	（加減額3						0	円）
	2 付随する経費						0	円
	（参加費、資料代等						0	円）
	（手土産代　人数 0 人		円	×	箇所	＝		円）
	（その他1				）		0	円）
	（その他2				）		0	円）
	（その他3				）		0	円）

領収書No

10201652

調査研究費　　**旅費等支出計算書**　　会派分

旅行者 職氏名	三重県議会議員　　野口　正　　㊞
用途	健康福祉に関する調査
日程 及び 行き先	平成 27 年 8 月 9 日 ～平成 27 年 8 月 9 日 三重　都・道・府・県　（郡）　津　市・町・村 （行き先の名称）津市三重県遺族会館
支出内訳	1 旅費　4,140 円 （運賃等1　0 円） （運賃等2　0 円） （運賃等3　0 円） （運賃等4　0 円） （運賃等5　0 円） （自家用車使用　30 円 × 38 km ＝ 1,140 円） （宿泊費　16,500 円 × 0 泊 ＝ 0 円） （政務雑費　3,000 円 × 1 日 ＝ 3,000 円） （加減額1　0 円） （加減額2　0 円） （加減額3　0 円） 2 付随する経費　0 円 （参加費、資料代等　0 円） （手土産代　人数 0 人　円 × 箇所 ＝ 円） （その他1　）　0 円） （その他2　）　0 円） （その他3　）　0 円）

領収書No

10201653

調査研究費　　**旅費等支出計算書**　　会派分

旅行者 職氏名	三重県議会議員　　野口　正　　印
用途	三重県市長会・町村会要望聴き取り
日程 及び 行き先	平成　27　年　8　月　21　日　～平成　27　年　8　月　21　日 三重　都・道・府・県　（郡）　津　市・町・村 （行き先の名称）桜橋会館、三重県議会棟

支出内訳	1 旅費							4,140 円
	（運賃等1							0 円）
	（運賃等2							0 円）
	（運賃等3							0 円）
	（運賃等4							0 円）
	（運賃等5							0 円）
	（自家用車使用	30 円	×	38 km	＝	1,140 円）		
	（宿泊費	16,500 円	×	0 泊	＝	0 円）		
	（政務雑費	3,000 円	×	1 日	＝	3,000 円）		
	（加減額1							0 円）
	（加減額2							0 円）
	（加減額3							0 円）
	2 付随する経費							0 円
	（参加費、資料代等							0 円）
	（手土産代　人数 0 人		円	×	箇所	＝	円）	
	（その他1				）			0 円）
	（その他2				）			0 円）
	（その他3				）			0 円）

領収書No

10201654

調査研究費　　**旅費等支出計算書**　　会派分

旅行者 職氏名	三重県議会議員　　野口　正　　印
用途	洞爺湖サミット関連　メディアセンター・サミット会議会場・北海道の取組・開催前後の経済変化についての調査
日程 及び 行き先	平成　27　年　9　月　2　日　～平成　27　年　9　月　4　日 北海道　都・道・府・県　虻田郡　（郡）留寿都　洞爺湖　札幌　市・町・村 （行き先の名称）ルスツリゾート・ウィンザーホテル・北海道庁・経済連
支出内訳	1 旅費　120,541 円 （運賃等1　津なぎさまち⇔中部国際空港　4,940 円） （運賃等2　航空券（中部～千歳）　24,000 円） （運賃等3　貸切バス代（高速代含む）　23,521 円） （運賃等4　航空券（千歳～中部）　25,000 円） （運賃等5　0 円） （自家用車使用　30 円 × 36 km ＝ 1,080 円） （宿泊費　16,500 円 × 2 泊 ＝ 33,000 円） （政務雑費　3,000 円 × 3 日 ＝ 9,000 円） （加減額1　0 円） （加減額2　0 円） （加減額3　0 円） 2 付随する経費　11,166 円 （参加費、資料代等　0 円） （手土産代　人数 0 人　円 × 箇所 ＝　円） （その他1　旅行傷害保険　）　500 円） （その他2　搭乗員・乗務員経費　）　10,166 円） （その他3　取扱い手数料　）　500 円）

領収書No

10201655

第１３号様式（第９条第２項第２号関係）

政　務　活　動　報　告　書

会　派　名 代表者名	自民党議員団 団長　山本　勝　印
旅　行　者 職　氏　名	山本　教和　水谷　隆　青木　顕順　中嶋　年規 中村　欣一郎　石田　成生　野口　正　田中　祐治
日　程 及　び 行　き　先	平成２７年　９月　２日～　４日（２泊３日） 北海道　虻田郡留寿都村、虻田郡洞爺湖町、札幌市
目　的	２０１６年５月２６日～２７日にＧ８サミットが「伊勢志摩」での開催決定を受け、開催県である三重県議会としてサミット成功のため、前回の日本での開催地である北海道を訪問し、会議場や首脳が宿泊したホテル等を視察するとともに、受入事務を担当した北海道経済連等で情報収集することで、今後の「伊勢志摩サミット」の準備に資することを目的とした。
経費内訳	別紙「旅費等支出計算書」のとおり
概　要　等	9月2日（水） １．ルスツリゾート（北海道虻田郡留寿都村） 北海道洞爺湖サミット開催時にルスツリゾート内に設置された「国際メディアセンター」及び「北海道情報館」等、当時の状況や、主要国などの要人・海外プレスへのおもてなしの取り組み等の調査を行った。 9月3日（木） １．ザ・ウインザーホテル洞爺（北海道虻田郡洞爺湖町） 北海道洞爺湖サミットの主会場となった「ザ・ウインザーホテル洞爺」では、実際に使用された客室、レストラン、会議などが開催された各部屋などの現地調査を行った。 ２．北海道洞爺湖サミット記念館（北海道虻田郡洞爺湖町） 記念館では、G8のみならず、アフリカ諸国をはじめとし、オーストラリア、インド、ブラジルなど多くの組国の首脳との拡大会合を実施し、環境問題をはじめとした、現在地球規模で抱える様々な問題を議論したことなど、サミットの成果を来場者にわかりやすく伝えるとともにサミット開催の道のりや展示施設を視察した。 ３．北海道庁/北海道議会（北海道札幌市） 配偶者プログラムなどの国主催事業において、北海道が提案し実施された内容や、観光入込客数の増加等サミット開催による効果、また、サミットを一過性にしないためのポスト・サミットの取組等についての調査を行った。

10201656

	9月４日（金） 北海道経済連合会（北海道札幌市） サミット開催に伴う準備や経済効果等の調査を実施。サミットは経済効果よりテロの対応や安全に配慮することが重要。外務省からは国家機密の為説明もなく、地元に対する説明など運営が大変であった。開催にあたっては、北海道産食材の利用やサミットに合わせて開催された「北のまるしぇ」等によって、道産品に関する情報が世界に向けて発信され、知名度は大きく向上した。官民が一体となって積極的に招聘活動を展開し、決定後もサミット成功に向け、企業と住民による環境美化活動、安全協力、関連事業に積極的に参加するなど「地域住民総参加」のサミットだったと言える。 以上

領収書

野口 正 様

★ ¥72,521-

但 9/2～4 北海道視察研修 交通費として

２７年０９月２５日 上記正に領収いたしました



内訳

税抜金額

消費税額(%)

エイワツアーズ株式会社
〒510-0821
三重県四日市市久保田二丁目11-6
TEL 059-354-2737

領収書

野口 正 様

★ ¥11,166-

但 9/2～4 北海道視察研修 諸経費として

(旅行保険￥500、添乗員経費￥9,055、乗務員経費￥1,111、取扱手数料￥500)

２７年０９月２５日 上記正に領収いたしました

収入印紙

内訳

税抜金額

消費税額(%)

エイワツアーズ株式会社
〒510-0821
三重県四日市市久保田二丁目11-6
TEL 059-354-2737

10201658

（参考様式第１）

宿　泊　証　明　書

宿泊者氏名	野口　正
宿　泊　日	27 年 9 月 2 日から　1 泊

上記のとおり宿泊したことを証明します。

27 年 9 月 3 日

北海道有珠郡壮瞥町字洞爺湖温泉7の1
カラカミ観光株式会社
洞爺サンパレス

宿泊施設名　　印

※　上記様式は、政務活動用務で宿泊を要した場合に、宿泊先で発行を依頼し、旅費等支出計算書に添付するものとする。

※　宿泊先で同様の内容が記載された宿泊先所定の証明書がある場合は、それをもって代えることができる。

（参考様式第１）

宿　泊　証　明　書

宿泊者氏名	野口　正
宿　泊　日	27年 9月 3日から　1泊

上記のとおり宿泊したことを証明します。

27年 9月 4日

〒064-0808 北海道札幌市中央区南八条西3丁目10-10

宿泊施設名 イビススタイルズ札幌　印

※　上記様式は、政務活動用務で宿泊を要した場合に、宿泊先で発行を依頼し、旅費等支出計算書に添付するものとする。

※　宿泊先で同様の内容が記載された宿泊先所定の証明書がある場合は、それをもって代えることができる。

10201660

調査研究費　　# 旅費等支出計算書　　会派分

旅行者 職氏名	三重県議会議員　　野口　正　　印
用途	議会でのタブレット利用状況調査、鳥羽市ゴミの調査、サミット警備状況の調査
日程 及び 行き先	平成　27　年　9　月　10　日　～平成　27　年　9　月　11　日 三重　都・道・府・県　（郡）　鳥羽　市・町・村 （行き先の名称）鳥羽市市議会棟、答志島地内、鳥羽警察署
支出内訳	1 旅費　24,300 円 （運賃等1　0 円） （運賃等2　0 円） （運賃等3　0 円） （運賃等4　0 円） （運賃等5　0 円） （自家用車使用　30 円 × 60 km ＝ 1,800 円） （宿泊費　16,500 円 × 1 泊 ＝ 16,500 円） （政務雑費　3,000 円 × 2 日 ＝ 6,000 円） （加減額1　0 円） （加減額2　0 円） （加減額3　0 円） 2 付随する経費　0 円 （参加費、資料代等　0 円） （手土産代　人数 0 人　円 × 箇所 ＝　円） （その他1　）　0 円） （その他2　）　0 円） （その他3　）　0 円）

領収書No

（参考様式第１）

宿　泊　証　明　書

宿泊者氏名	野口　正
宿　泊　日	H27年 9月 10日から　1泊

上記のとおり宿泊したことを証明します。

H27年 9月 11日

三重県鳥羽市桃取町546
桃取
三浦政吉
宿泊施設名　TEL 0599-37-3050　印

※　上記様式は、政務活動用務で宿泊を要した場合に、宿泊先で発行を依頼し、旅費等支出計算書に添付するものとする。

※　宿泊先で同様の内容が記載された宿泊先所定の証明書がある場合は、それをもって代えることができる。

※、帰りの船便がなく後泊した。

10201662

調査研究費　　# 旅費等支出計算書　　会派分

旅行者 職氏名	三重県議会議員　　野口　正　　印
用途	地域住民の交流事業調査及び住民要望の聴き取り調査
日程 及び 行き先	平成　27　年　10　月　9　日　～平成　27　年　10　月　9　日 三重　都・道・府・県　（郡）　津　市・町・村 （行き先の名称）津市総合文化会館

支出内訳							
1 旅費						3,120	円
（運賃等1						0	円）
（運賃等2						0	円）
（運賃等3						0	円）
（運賃等4						0	円）
（運賃等5						0	円）
（自家用車使用	30	円	×	4 km	=	120	円）
（宿泊費	16,500	円	×	0 泊	=	0	円）
（政務雑費	3,000	円	×	1 日	=	3,000	円）
（加減額1						0	円）
（加減額2						0	円）
（加減額3						0	円）
2 付随する経費						0	円
（参加費、資料代等						0	円）
（手土産代　人数 0 人		円	×	箇所	=		円）
（その他1				）		0	円）
（その他2				）		0	円）
（その他3				）		0	円）

領収書No

10201663

調査研究費　　**旅費等支出計算書**　　会派分

旅行者 職氏名	三重県議会議員　　野口　正　　印
用途	防衛・防災議員連盟視察調査
日程 及び 行き先	平成　27　年　10　月　21　日　～平成　27　年　10　月　22　日 宮城　都・道・府・県　（郡）名取、仙台、松島 市・町・村 （行き先の名称）名取市役所、自衛隊霞目駐屯地、自衛隊松島航空隊、宮城県庁
支出内訳	1 旅費　87,184 円 （運賃等1　中部国際空港⇔仙台空港　56,020 円） （運賃等2　震災地視察タクシー　2,644 円） （運賃等3　津なぎさ町⇔中部国際空港　4,940 円） （運賃等4　0 円） （運賃等5　0 円） （自家用車使用　30 円 × 36 km ＝ 1,080 円） （宿泊費　16,500 円 × 1 泊 ＝ 16,500 円） （政務雑費　3,000 円 × 2 日 ＝ 6,000 円） （加減額1　0 円） （加減額2　0 円） （加減額3　0 円） 2 付随する経費　1,170 円 （参加費、資料代等　0 円） （手土産代　人数 0 人　円 × 箇所 ＝　円） （その他1　手土産代一人当たり　）　1,170 円） （その他2　）　0 円） （その他3　）　0 円）

領収書No

10201664

第１３号様式（第９条第２項第２号関係）

政務活動報告書

会派名 代表者名	議員団 代表 山本 勝 印
旅行者 職氏名	山本 勝 印　前野 和美 印　青木 謙順 印 東 豊 印　野口 正 印　田中 祐治 印
日程及び行き先	平成 27年 10 月 21日 ～23 日（ 2泊 3日） 名取市・霞目駐屯地・松山航空基地・宮城県庁
目的	東日本大震災害復旧状況と復興計画及び自衛隊の災害時における活動状況調査。
経費内訳	別紙「旅費等支出計算書」のとおり
概要等	10月21日　名取市役所を訪問 名取市における復興まちづくり事業について震災復興部職員により説明を受ける。 3月11日の震災後、5月22日には、名取市新たな未来会議が設立され（学歴:9名、国・県:4名、地元11名）により復興に向けての議論が（計8回開催）交わされ、それ以外にも、市民100人会議や仮設住宅、まちづくり団体、産業関連事業者、PTA、学校など、意見交換を経て（計32回）、8月23日には、市長に提言がなされた。 9月13日～27日には、市民意向調査がなされ、10月11日には、名取市震災復興計画が市議会で採決され、名取市第五次長期総合計画（平成23年～32年）がスタート。 津波防災対策では、津波浸水深では、津波高8.7mに対し第一次防御ライン7.8mの堤防を建設。第二次防御ラインには、閖上地区西側地盤嵩上げ（現地盤から3.9m）を実施して集団移転，その面積は32ha，1,000年に一度の減衰対策となる。 名取市を後に震災現場を案内するタクシーにて震災地を視察。津波被災を受けた所は、廃材やごみは片づけられているが、何も手を付けられておらず、防波堤の役割を担う国道の嵩上げやバイパス工事がせわしなく続けられている。 10月22日　自衛隊霞目駐屯地と松島基地を調査。 霞目駐屯地では、震災時の救出・救援活動の状況をプロジェクターにより当時の残る映像や栃木県鬼怒川氾濫救助状況など、霞目陸上自衛隊航空部隊の活動の成果と隊員の緊迫する状況を調査、松島基地は、ブルーインパルスの基地で、近々行われる出動（航空セレモニー）の準備が行われていた。やはりここも浸水しており、基地格納庫が４ｍ程嵩上げされていた。震災時には、飛行機も破損して新しく補充されていた。 度重なる豪雨や震災被害の救助救援は、自衛隊の活動なくして収拾できなくなってきている。消防団の充実や自警団の整備が急務であることは間違いがない。

10201665

（参考様式第１）

宿　泊　証　明　書

宿泊者氏名	野口正
宿　泊　日	2015 年 10 月 21 日から 1 泊

上記のとおり宿泊したことを証明します。

2015 年 10 月 22 日

アパヴィラホテル<仙台駅五橋>
〒984-0022仙台市若林区五橋3丁目1-1
Tel:022-266-3111 Fax:022-266-3112

宿泊施設名 [redacted]

※　上記様式は、政務活動用務で宿泊を要した場合に、宿泊先で発行を依頼し、旅費等支出計算書に添付するものとする。

※　宿泊先で同様の内容が記載された宿泊先所定の証明書がある場合は、それをもって代えることができる。

10201666

NIOSK
東海キヨスク株式会社

ギフトキヨスク津
ＴＥＬ　０５９－２２４－３９５５
営業時間　７：００～２０：００
おみやげ専門店　年中無休
ご予約承っています。

2015年10月18日(日) 18:40 No:0001

4511097000058
0045ｲﾄｲﾝｾﾝﾍﾟｲ1030
単1,030×　3個　内　¥3,090

小　計	¥3,090
内税対象額	¥3,090
(消費税等内税	¥228)
合計	¥3,090
お預り	¥3,100
お釣り	¥10

取引No5922　3点買 6806:[redacted]

松菱
お得なメルマガ会員募集中！

三重県津市東丸之内４番１０号
ＴＥＬ０５９（２２８）１３１１
☆☆松菱創業記念袋　販売中☆☆
６０周年を記念し、地域の皆様とのコラボレートにより実現した松菱限定オリジナルプランが満載
☆１階特設会場にて２７日まで☆

領収書証

2015年10月17日　15時44分

伝票番号　11702306

8717-1110*坂角　米菓ギフト
[外]　3,000
1,000 X　3点
8717-1010*坂角　米菓ギフト
[外]　640

小　計	3,640
外税品	(3,640)
外　税	291
合　計	3,931
お預り金額	5,000
お釣り	1,069

お買上　4点

0017-和菓子２　内線番号-2129
00009117 食品係員１７
ﾚｼｰﾄNO. 8091

2717101780912

商品の交換・返品の際は必ずこのレシートとポイントカード[redacted]ント付加の場合）／クレ[redacted]ードをお持ちください。

[redacted]

10201667

調査日：平成27年10月21日～22日

行き先：名取市役所、霞目駐屯地、松島航空基地

項　目	金 額
航空運賃（中部国際空港⇔仙台空港）	56,020
震災地視察タクシー	2,644
手土産代 21～22日　(3,090円＋3,931円)÷6人≒ 1,170円	1,170
計	59,834

領収証

株式会社 JTB中部

No 607B8919800-01-61

三重県防衛・防災議員連盟 様
下記の金額正に領収いたしました

￥２３，８００ ※

但し10月21日 震災視察タクシー代として

ご入金内訳　2015/10/16 現　金　¥23,800

¥0

出納責任者　高山 [illegible] 津支店

取扱者 [redacted]
059-228-0201

領収個所名、領収者印の無いもの及び金額訂正のものは無効です。

㊞3015016

P 047337
お客様用

23,800円 ÷ 9人（議員6人＋同行者3人）＝2,644円

10201669

調査研究費　　**旅費等支出計算書**　　会派分

旅行者 職氏名	三重県議会議員　　野口　正　　㊞
用途	松阪地域定住自立圏共生ビジョンに関する調査・三重県水質事業の現状及び聴き取り調査
日程 及び 行き先	平成　27　年　10　月　28　日　～平成　27　年　10　月　28　日 三重　都・道・府・県　（郡）　松阪、津　市・町・村 （行き先の名称）三重県松阪合同庁舎、グリーンパーク津
支出内訳	1 旅費　4,380 円 （運賃等1　0 円） （運賃等2　0 円） （運賃等3　0 円） （運賃等4　0 円） （運賃等5　0 円） （自家用車使用　30 円 × 46 km ＝ 1,380 円） （宿泊費　16,500 円 × 0 泊 ＝ 0 円） （政務雑費　3,000 円 × 1 日 ＝ 3,000 円） （加減額1　0 円） （加減額2　0 円） （加減額3　0 円） 2 付随する経費　0 円 （参加費、資料代等　0 円） （手土産代　人数 0 人　円 × 箇所 ＝　円） （その他1　）　0 円） （その他2　）　0 円） （その他3　）　0 円）

領収書No

調査研究費　　# 旅費等支出計算書　　会派分

旅行者 職氏名	三重県議会議員　野口　正　㊞
用途	観光振興、学力向上、指定金融機関運用および県立図書館活動に関する調査
日程 及び 行き先	平成　28　年　1　月　26　日　～平成　28　年　1　月　28　日 大阪府、沖縄　都・道・府・県　（郡）大阪市、那覇市 市・町・村 （行き先の名称）大阪府庁、那覇市立天久、沖縄県議会
支出内訳	1 旅費　77,300 円 （運賃等1　近鉄　：　松阪駅⇒大阪上本町駅　2,880 円） （運賃等2　航空機　：　伊丹空港⇒那覇空港　13,500 円） （運賃等3　航空機　：　那覇空港⇒関西空港　13,500 円） （運賃等4　ＪＲ　：　関西空港駅⇒名古屋駅　8,300 円） （運賃等5　※名古屋からの交通費は公務のため計上せず　0 円） （自家用車使用　30 円 × 4 km ＝ 120 円） （宿泊費　16,500 円 × 2 泊 ＝ 33,000 円） （政務雑費　3,000 円 × 2 日 ＝ 6,000 円） （加減額1　0 円） （加減額2　0 円） （加減額3　0 円） 2 付随する経費　2,500 円 （参加費、資料代等　0 円） （手土産代　人数 1 人　2,500 円 × 1 箇所 ＝ 2,500 円） （その他1　沖縄県業務教育課　）　0 円） （その他2　）　0 円） （その他3　）　0 円）

領収書No

第１３号様式（第９条第２項第２号関係）

政務活動報告書

会派名 代表者名	自民党　　山本　勝
旅行者 職氏名	野口　　正
日程 及び 行き先	平成２８年１月２６日～１月２８日　（２泊） 大阪府庁（大阪府大阪市） 那覇市立天久小学校（沖縄県那覇市） 沖縄県議会（沖縄県那覇市）
目的	観光振興、学力向上、指定金融機関運用、県立図書館活用の政策に関する調査
経費内訳	別添「旅費等支出計算書」のとおり
概要等	（１月２６日） インバウンド観光客増加に伴う宿泊施設不足等への対応として全国初の民泊に関する条例である「大阪府国家戦略特別区域外国人滞在施設経営事業条例」を制定した大阪府を訪問し、条例制定のねらいや経緯、本年４月１日施行に向けた取組状況などを調査した。 平成26年5月に国家戦略特区指定を受けたことを契機に、インバウンド観光をさらに推進することを目的に旅館業法の規制緩和による賃貸借マンション等を宿泊施設として提供する民泊の実現を目指す条例づくりに着手。治安面等の不安、近隣住民への影響、立入調査権限の法的根拠がないことの課題もあり、旅館組合等の反対も背景に一度条例は府議会で否決された。そのため、課題解決に向けた要件（名簿の義務化、近隣住民との紛争防止措置、立入権限の明確化等）を定め直した条例を平成27年10月に全国初で議決、平成28年4月1日施行となっている。条例運用の細部を定める施行規則を現在検討中であり、同様の条例を制定し先行して施行する東京都大田区の施行規則を参考に進めている。一方で、観光庁と厚生労働省が国内全域の簡易宿泊施設にかかる旅館業法の規制緩和を検討しており、特区による民泊推進の意味が薄れる恐れがあるとのことであった。 なお、この条例では旅館業法、建築基準法の一部適用除外があるものの消防法の緩和策はないとのことであった。

	（1月27日） 近年、全国学力学習調査において学力成績の向上が著しい沖縄県の取り組みについて、学校現場の訪問と教育庁担当者との意見交換により調査した。平成24年に開校した那覇市立天久小学校（児童約780名、26クラス）の授業風景視察を通じて得た学力向上策の特徴的な取組は次のとおり。 ○県教育庁の指導もあり、児童の学習規律の徹底が図られている ○家庭学習の習慣化を徹底。保護者によるチェックも実施 ○授業の「めあて」を明確にし、児童のノートにも記述 ○黒板、児童のノートとも「導入→展開→まとめ」と統一。ノートの作成方法についての指導が充実 また、教員の指導力向上の取組が次のとおり大変充実している。 ○一人一回は研究授業を実施。校内研究会の活性化も図る ○各教員がPDCAをノートに残し「わかる授業」向上を目指す。その成果について校長の評価、児童の授業理解度等の自己評価も合わせて行い、改善点を教員間でも共有 ○学力強化月間（6月、11月）を設け、県到達度テスト対策を実施 ○全国学力学習状況調査、県到達度テストの結果について振り返りを徹底して行う ○授業改善を指導するための加配教員を配置（平成24年度から） 県教育庁では、学力向上を図るためには学習意欲を高めることが必要との考えをもとに、秋田県の取り組みを参考に上述した特徴的な取組や教員の授業力向上に平成22年度から取り組んでいる。全国学力学習状況調査の結果は徐々に改善し、平成26年度に大きく改善したものの、学校差、学級差が多く残っていることが課題とのことであった。その原因は校長のマネジメント力の差、教員の指導力の差であることが明確であり、指導主事が県から直接各学校を訪問し、県教育事務所がフォローする体制で課題解決を図っている。 なお、全国学力学習状況調査の結果については、県全体と国平均との差、各学校と国平均・県平均との差を学校ごとに保護者にも共有しているとのことであった（全面開示ではない）。 指定金融機関の交代制を実施している沖縄県の取組について県会計課からの資料提供と財政課担当者との意見交換により調査を行った。 昭和47年5月15日の沖縄返還時に、沖縄県では沖縄銀行を指定金融機関に、琉球銀行を指定代理金融機関にそれぞれ指定し、以降この2行を各年交代することを議決。沖縄県庁には両銀行の支店があり、各年の引き継ぎも両行で行うため切り替えに伴う県業務は発生していない。縁故債を発行する際の引き受けシンジゲート団の幹事行についても各年交代している。その際、縁故債の金利は両行とも同じであるなど運用ルールは安定している。メリットとしては地元金融機関の育成が図られることであり、特段の問題点もないことから議会からも指定金融機関交代制に関する指摘はこれまでもないとのことであった。

	県立図書館の活用、特に学校教育との連携、県民の読書習慣向上への取組、建て替えを検討している県立図書館の運営形態について県生涯学習振興課担当者との意見交換による調査を行った。 学校図書館には400冊まで最長6か月間の一括貸出を行い支援している。平成26年に「第三次沖縄県子どもの読書活動推進計画」を策定し、読み聞かせボランティアなど県民の協力者を読書指導員として育成し、学校での読書活動の支援を行なうこととしている。また、県立図書館内に、読書推進を図る個人や団体の活動を支援する拠点となる「子どもの読書活動推進室」を設置している。 県民の読書習慣向上策も含めた「沖縄県読書活動推進基本計画」を平成28年度に策定することとしている。その拠点となる県立図書館を平成30年度に都市再開発で建築される複合施設へ移転する予定となっている。新図書館の計画は、広さが現在の2倍となる1万3000㎡、蔵書可能数が現在の3倍となる260万冊。その運営形態については、「新県立図書館整備検討委員会」を設置し、指定管理者制度の導入も含めてさまざまな観点から検討している。図書館運営全体について指定管理者制度を導入しているのは岩手県のみであり、その他4県においては施設管理の一部について指定管理者制度を導入している先行事例も今後調査していくとのことであった。運営形態は、平成29年度に決定する予定。 なお、沖縄県の県立図書館の図書購入費は5000万円で、本県の2倍、財源には国一括交付金を充てているとのことであった。 （1月28日） 愛知県名古屋市で公務（四日市港管理組合議会用務）のため、早朝に帰路についた。

様式第一

宿　泊　証　明　書

宿泊者氏名	野口　正
宿　泊　日	2016　年　1　月　26　日から　2　泊

上記のとおり宿泊したことを証明します。

2016　年　1　月　26　日

〒900-0033 沖縄県那覇市久米2-1-5
沖縄ナハナ・ホテル＆スパ

宿泊施設名＿＿＿＿＿＿＿＿＿＿＿＿＿＿＿＿印

※　上記様式は、政務活動用務で宿泊を要した場合に、宿泊先で発行を依頼し、旅費等支出計算書に添付するものとする。

※　宿泊先で同様の内容が記載された宿泊先指定の証明書がある場合は、それをもって代えることができる。

10201675

領　収　証

No.

28年1月19日

衝議議員 野口正 様

金額 ¥35,300—

但し 航空券代 JR券代

上記の金額正に領収いたしました

収入印紙	
	内　訳
	税抜金額
	消費税額等（　%）

JTB総合提携店
㈱三重旅行サービス
アピタ ☎0595-26-0211　アピタ名張店 ☎0595-68-5181
伊賀上野店 ☎0595-21-2917

[redacted]

10201676

領　収　証

No.

野口正　様　平成25年1月25日

金額		百		千				円
				2	2	5	0	0

但し

上記金額正に領収致しました

収入印紙

名菓「山さくら」

朝日軒本舗

北村俊正

松阪市愛宕町1丁目40番地

TEL・FAX〈0598〉21-1405

10201677

調査研究費　　# 旅費等支出計算書　　会派分

旅行者 職氏名	三重県議会議員　野口　正　㊞
用途	衆議院憲政記念館運営状況調査、国土交通省での中心地市街地開発の状況調査及び国会議員、政策秘書からの予算等の状況調査
日程 及び 行き先	平成　28　年　2　月　15　日　～平成　28　年　2　月　16　日 東京　都・道・府・県　千代田　（郡）　永田　市・町・村 （行き先の名称）憲政記念館、国交省及び参議院会館、衆議院会館
支出内訳	1 旅費　49,040 円 （運賃等1　津⇒名古屋　近鉄　1,910 円） （運賃等2　名古屋⇔東京　新幹線　21,780 円） （運賃等3　名古屋⇒松阪　近鉄　2,580 円） （運賃等4　0 円） （運賃等5　0 円） （自家用車使用　30 円 × 9 km ＝ 270 円） （宿泊費　16,500 円 × 1 泊 ＝ 16,500 円） （政務雑費　3,000 円 × 2 日 ＝ 6,000 円） （加減額1　0 円） （加減額2　0 円） （加減額3　0 円） 2 付随する経費　5,508 円 （参加費、資料代等　0 円） （手土産代　人数 0 人　円 × 箇所 ＝　円） （その他1　手土産代　憲政記念館、国土交通省）　5,508 円） （その他2　）　0 円） （その他3　）　0 円）

領収書No

10201678

第１３号様式（第９条第２項第２号関係）

政　務　活　動　報　告　書

会　派　名 代　表　者　名	自民党 団長　　山　本　　勝　　印
旅　行　者 職　氏　名	三重県議会議員　野口　正
日　程 及　び 行　き　先	平成　２８年　２　月　１５　日　～　２　月　１６　日 衆議院事務局憲政記念館、国土交通省、衆議院第一議員会館９０２号室および参議院会館１０１４号室
目　的	憲政記念館運営状況、まちづくり・地域づくりの推進状況及び国家予算等の分析状況
経費内訳	別紙「旅費計算書」のとおり
概　要　等	憲政記念館は三重県縁の尾崎行雄翁に関する記念館でもある。 私が行った時は、多くの学生が待機をしている中、花島記念館長および岩間課長補佐が説明をしていただいた。 記念館は衆議院事務局が運営主体であるが、近年予算等が厳しくなり運営が厳しくなり、現状を維持していくのがやっとである。 このため、いかに魅力ある展示ができるか、いかに集客するための広報やアピールが出来るかが生き残りのカギとなるとのことであった。 三重県の記念館等の施設も同じようなものであり、いかに魅力的なものを考えていくか確りした方針を出して行かねばならないと思った。 国土交通省都市局都市計画課長宇野氏に面談し、中心市街地開発等まちづくりの説明および質疑等を行った。 現状は中心市街地に人が少なくなってきている。中心市街地開発はだいたい10年置きに盛り上がるが成功例は少ない。 原因としては商業の活性化を方法としているため、人が集まりにくい状況になったのではと思われる。 コンパクトシティについては誤解を生じている部分があるのではないか、立地適正化計画を作成し生活サービスの維持を図っていくことが大事である等の説明を受け、その後質疑等を行った。 松阪市においても駅近辺の開発計画が頓挫して、現在まで駐車場等の状況である。 三重県においても、コンパクトシティ計画には人を集めることが最も大事であり、その方法を考えねばならない。 医療、健康施設をつくる（老人を活用、図書館等も）、商業ではなく人が集まる仕掛けを行う、（例えば広場をつくる）など運営等をやりたい人に任す（難しいところであるが）ことも必要ではないか。 まちづくりにはゴールがない、常に前へ前へと考えねばならず、また経済環境や人口状況等の影響も受けるので慎重に方針を出さねばならない。 国の予算関係は県市に大いに影響を与える。 本人、秘書等に会い予算の流れ、三重県および松阪市等の状況、計画等の進行状況の説明を受けて、これからの参考とした。 10201679 以上

（参考様式第１）

宿　泊　証　明　書

宿泊者氏名	野口　正
宿　泊　日	2016 年 2 月 15 日から 1 泊

上記のとおり宿泊したことを証明します。

2016 年 2 月 16 日

サンメンバーズ東京新宿

東京都新宿区西新宿3-5-13

宿泊施設名　☎ 03-3349-8601　印

※　上記様式は、政務活動用務で宿泊を要した場合に、宿泊先で発行を依頼し、旅費等支出計算書に添付するものとする。

※　宿泊先で同様の内容が記載された宿泊先所定の証明書がある場合は、それをもって代えることができる。

10201680

2016年 2月15日

領収書

一連No272738
領収No000004

野口正 様

¥5,508-

税抜金額 ¥5,100-
消費税等 ¥408-
[redacted]

（但し として
正に領収致しました）

㈱ブランカ
鳥羽本店
三重県鳥羽市鳥羽3-15-3
TEL 0599-25-5999

印刷面を内側に折って保管願います

2箇所
（憲政記念館
国土交通省

10201681

調査研究費　　# 旅費等支出計算書　　会派分

旅行者 職氏名	三重県議会議員　野口　正　 
用途	日台友好交流にかかる自然環境保全・活用、観光ＰＲ、日台関係等に関する調査
日程 及び 行き先	平成　28　年　2　月　20　日　～平成　28　年　2　月　23　日 中華人国　都・道・府・県　（郡）桃園市、台北市、新北 市・町・村 （行き先の名称）桃園民生館、野柳地質公園、桃園ランタンフェスティバル会場、台北アンバサダーホテル

支出内訳							
1 旅費							172,840 円
（運賃等1	津なぎさ町⇔中部国際空港						4,940 円）
（運賃等2	航空運賃：中部国際空港⇔桃園国際空港						59,000 円）
（運賃等3	台湾高速鉄道：台北⇒桃園						630 円）
（運賃等4							0 円）
（運賃等5							0 円）
（自家用車使用	30 円	×	36 km	＝			1,080 円）
（宿泊費	16,500 円	×	1 泊	＝			16,500 円）
（宿泊費1	15,500 円	×	2 泊	＝			31,000 円）
（宿泊費2	0 円	×	0 泊	＝			0 円）
（宿泊費3	0 円	×	0 泊	＝			0 円）
（政務雑費	3,000 円	×	0 日	＝			0 円）
（政務雑費1	5,100 円	×	3 日	＝			15,300 円）
（政務雑費2	0 円	×	0 日	＝			0 円）
（政務雑費3	0 円	×	0 日	＝			0 円）
（加減額1	中部国際空港利用税						2,570 円）
（加減額2	現地空港税						1,810 円）
（加減額3	燃料サーチャージ、航空保険料						3,600 円）
（加減額4	諸経費						36,410 円）
（加減額5							0 円）
2 付随する経費							0 円
（参加費、資料代等							0 円）
（手土産代	人数 0 人	円	×	箇所	＝		円）
（その他1				）			0 円）
（その他2				）			0 円）
（その他3				）			0 円）

10201682

領収書No

第１３号様式（第９条第２項第２号関係）

政　務　活　動　報　告　書

会派名 代表者名	自　民　党　　山　本　　勝
旅行者 職氏名	水谷隆　中森博文　青木謙順　津田健児 野口正　田中祐治　木津直樹
日程 及び 行き先	平成２８年２月２０日～２月２３日　（３泊） 中華民国（台湾） 桃園民生館（桃園市） 野柳地質公園（新北市） 桃園ランタンフェスティバル会場（桃園市） 台北アンバサダーホテル（台北市）
目的	日台友好交流にかかる自然環境保全・活用、観光 PR、日台関係等に関する調査
経費内訳	別添「旅費等支出計算書」のとおり
概要等	台湾と本県との観光、文化、教育、産業など多分野にわたる相互交流を図っているなか、更なる友好関係の構築を目指すために、台湾観光局の主催する歓迎会や旧正月を祝う祭典「台湾ランタンフェスティバル」（台湾燈会）へ参加した。そして台湾総統選挙後の「新時代の日台関係」をテーマに亜東関係協会蔡明耀秘書長の講演を通して今後の交流の在り方について 16 名の議員とともに調査を行った。 （2 月 20 日） 早朝に中部国際空港を出発のため前泊。 （2 月 21 日） 台湾観光局主催歓迎会へ出席。開幕を翌日に控え、津市のよさこい団体２チームのメンバーほか、安濃津よさこい組織委員会や県当局の関係者、津市長らと共に参加。フェスティバル主催者の台湾観光局の劉喜臨副局長ら台湾政府関係者と交流を行った。 台湾におけるランタンフェスティバルには、日本からは津市のほか、北海道よさこいソーラン、名古屋市のにっぽんど真ん中祭の関係者が交流を行っている。こうした組織の幹部メンバ

10201683

	ーとも意見交換をすることができ、それぞれの交流の方法を学び合うとともに、台湾からの学生メンバーを受け入れ SNS を利用した DM を活用するなどにより、学生が長きにわたって日本を訪れるリピーターとなっているとの先進的な取組を学ぶことができた。 夜には、台湾観光協会副会長で保保旅行社代表の戴啓珩を招き、今後の観光交流について調査した。 戴代表からは「交流を続けることが重要。さまざまな世代、特に修学旅行の相互訪問を三重県とはさらに活発にしたい」との提案をいただいた。保保旅行社は台湾の高所得者層向けの日本へのゴルフツーリズムにも力を入れており、三重県がインバウンド対応の一環として平成 28 年度においてゴルフツーリズム関連の新規事業を行うことを伝えたところ、その成果に期待する旨のコメントをいただいた。 （2 月 22 日） 午前は、台湾北端の観光地の野柳地質公園のインバウンド観光入込客動向調査（自然保護、自然観光地としての調査）を行った。 数年前から飛躍的に観光客が増えて年間 300 万人が訪れる景勝地。内訳は中国本土から 50%、日本からは 2%の観光客が訪れている。インバウンド対応や景観保護の在り方について調査した。 台湾はユネスコに加盟していないため、野柳地質公園はじめ数多くの自然環境資産を世界遺産登録することができない。中国大陸からの観光客は自然保護に対するモラルがまだ低く、課題を感じているとのことであった。また、公園内のサインやアナウンスは北京語が主であり、英語表記や日本語表記の充実が望まれる。これは本県にとっても同じであり、自然保護ルール周知をはじめ外国人観光客に視覚による理解を深める取組は重要であることを再認識した。 午後は、台湾ランタンフェスティバルオープニングと三重県観光 PR の現地調査を行った。 三重県のよさこいチーム「極津」、「天狗ぅ」もパレードに参加し、台湾の観覧者から大きな拍手を得ていた。ランタンフェスティバル会場には数多くのランタンが並んでおり、各種の受賞作品も展示されている。三重県のランタンは、海女と忍者、真珠、伊勢志摩サミットのＰＲのもので、県ランタン製作費用

10201684

	約225万円。多くの来場者が三重県ランタンの前で写真を撮っていた。なお、北海道のランタンは札幌雪祭りをイメージしているものであった。 馬台湾総統も出席したランタンフェスティバルのメインステージでは、石垣三重県副知事や前葉津市長が挨拶し、台湾との交流をアピールした。 （2月23日） 亜東関係協会蔡明耀秘書長の講演を聴講した。テーマは「新時代の日台関係」。 内容は、先に行われた総選挙で民進党の蔡英文氏が圧倒的に支持されて5月に政権が樹立されると、益々日台関係の絆が強くなるという主旨で、両岸関係等の状況を聞いたうえで、日本と台湾の運命共同体としての連携、互恵互利の連携、信頼関係の絆などについて理解を深め、日台関係の重要性、隣国同士から兄弟関係へ、形式から実質へなど、今後の日台関係の在り方について説明を受けた。 具体的には、台湾の持つ「経営力」「国際性」「ビジネスセンス」と日本の持つ「経営管理力」「ブランド力」「技術力」を合わせることによって、新たなビジネスチャンスが期待されるという内容もあり、今後の日台関係をより良くしていくための考え方の参考となった。 台湾ではTPPへの加盟に非常に興味を持っており、この点について三重県議会からも応援をしてほしい旨の要請をいただいた。 その会場で、三重県議会議員一同から台湾南部で起きた地震の復旧・復興のための義援金40万円の目録を中嶋年規日台友好三重県議会議員連盟会長が手渡し、蔡秘書長から「感謝状」をいただいた。

10201685

（参考様式第１）

宿　泊　証　明　書

宿泊者氏名	野口　正
宿　泊　日	2016 年 2 月 20 日から　1 泊

上記のとおり宿泊したことを証明します。

2016年 2 月 21 日



中部国際空港 セントレアホテル
〒479-0881
愛知県常滑市セントレアー丁目1番地
TEL0569-38-1111/FAX0569-38-1110

宿泊施設名　　印

※　上記様式は、政務活動用務で宿泊を要した場合に、宿泊先で発行を依頼し、旅費等支出計算書に添付するものとする。

※　宿泊先で同様の内容が記載された宿泊先所定の証明書がある場合は、それをもって代えることができる。

（参考様式第２）

宿　泊　証　明　書

(Certification of Stay)

宿泊者氏名 (Name)	**Tadashi　NOGUCHI**
宿　泊　日 (Day)	2016 年 2 月 21 日から 2 泊 (Date of stay and nights)

上記のとおり宿泊したことを証明します。

(We certificate you have stayed at our facility.)

2016 年 2 月 24 日 (Date)

宿泊施設名　　印

(Name of facility)

※　上記様式は、政務活動用務で宿泊を要した場合に、宿泊先で発行を依頼し、旅費等支出計算書に添付するものとする。

※　宿泊先で同様の内容が記載された宿泊先所定の証明書がある場合は、それをもって代えることができる。

10201687

領　収　証

No.

[redacted]議会議員 野口正 様

28年 2月 24日

金額 ¥104,020—

但し 訪台調査費用

上記の金額正に領収いたしました

収入印紙 200円

内　訳

[redacted]抜金額

[redacted]費税額等（　%）

JTB総合提携店
㈱三重旅行サービス
アビタ ☎0595-26-0211　アビタ名張店 ☎0595-68-5181
伊賀上野店 ☎0595-21-2917

[redacted]

10201688

作成日： 2016年2月24日

NO2	請求書番号	担当者
	16-12-039-2	[redacted]

ご 請 求 明 細 書

日台友好三重県議会議員連盟訪台団 様

項目	数量	単位	単価	合計
航空運賃(日本航空 中部国際空港-桃園国際空港 往復)	1	名様	59,000	59,000
中部国際空港利用税	1	名様	2,570	2,570
現地空港税	1	名様	1,810	1,810
燃油サーチャージ/航空保険料	1	名様	3,600	3,600
台湾高速鉄道 特急券/乗車券	1	名様	630	630
諸経費 (野柳地質公園入場料/3日間専用バス借上料/通訳ガイド/乗務員費用/現地旅行会社手数料/取扱手数料	1	名様	36,410	36,410
訪台調査費用一式合計				104,020

JTB総合提携店
三重県知事登録旅行業第2種325号
(株)三重旅行サービス アピタ名張店
三重県名張市下比奈知字黒田3100-1
電話0595-68-5181 FAX0595-68-5183
代表取締役 神田 勝己
担当者 [redacted]

10201689

調査研究費　　# 旅費等支出計算書　　会派分

旅行者 職氏名	三重県議会議員　　野口　正　　印
用途	鎌田アンダーパス開通式、地域住民交流会調査
日程 及び 行き先	平成　28　年　3　月　13　日　～平成　28　年　3　月　13　日 三重　都・道・府・県　（郡）　松阪　市・町・村 （行き先の名称）鎌田地区近辺、中道公会所、喜多村新田集会所

支出内訳	1 旅費						3,870	円
	（運賃等1						0	円）
	（運賃等2						0	円）
	（運賃等3						0	円）
	（運賃等4						0	円）
	（運賃等5						0	円）
	（自家用車使用	30	円	×	29 km	＝	870	円）
	（宿泊費	16,500	円	×	0 泊	＝	0	円）
	（政務雑費	3,000	円	×	1 日	＝	3,000	円）
	（加減額1						0	円）
	（加減額2						0	円）
	（加減額3						0	円）
	2 付随する経費						0	円
	（参加費、資料代等						0	円）
	（手土産代　人数 0 人		円	×	箇所	＝		円）
	（その他1				）		0	円）
	（その他2				）		0	円）
	（その他3				）		0	円）

領収書No

10201690

調査研究費　　**旅費等支出計算書**　　会派分

旅行者 職氏名	三重県議会議員　　野口　正　　印
用途	道徳教育の状況及び麗澤瑞浪中学・高等学校の視察、地層処分研究の現状調査
日程 及び 行き先	平成　28　年　3　月　22　日　～平成　28　年　3　月　23　日 岐阜　都・道・府・県　（郡）　瑞浪　市・町・村 （行き先の名称）超深地層研究所
支出内訳	1 旅費　28,260 円 （運賃等1　近鉄　津⇒名古屋　3,820 円） （運賃等2　ＪＲ　名古屋⇔瑞浪　1,940 円） （運賃等3　0 円） （運賃等4　0 円） （運賃等5　0 円） （自家用車使用　30 円 × 0 km ＝ 0 円） （宿泊費　16,500 円 × 1 泊 ＝ 16,500 円） （政務雑費　3,000 円 × 2 日 ＝ 6,000 円） （加減額1　0 円） （加減額2　0 円） （加減額3　0 円） 2 付随する経費　0 円 （参加費、資料代等　0 円） （手土産代　人数 0 人　円 × 箇所 ＝　円） （その他1　）　0 円） （その他2　）　0 円） （その他3　）　0 円）

領収書No

第１３号様式（第９条第２項第２号関係）

政務活動報告書

会派名 代表者名	自民党 団長　山本　勝
旅行者 職氏名	三重県議会議員　野口　正 田中　祐 木津　直樹
日程 及び 行き先	平成　２８年　３月　２２日　～　３月　２３日 モラロジー研究所中日本生涯学習センター及び麗澤瑞浪中学・高等学校 瑞浪超深地層研究所
目的	道徳教育の状況及び麗澤瑞浪中学・高等学校状況、地層処分研究の現状調査
経費内訳	別紙「旅費等支出計算書」のとおり
概要等	道徳教育の現状と道徳研究の状況を調査するため、公益財団法人モラロジー研究所中日本生涯学習センター及び麗澤瑞浪中学・高等学校を訪問した。 生涯学習本部部長都竹高一氏、井上正信教頭が説明等および施設等の案内をしていただいた。 同センターには各企業、公共団体、行政等から１泊から５泊の講座等を受けに見えて、参加者も新人社員研修から広範囲に参加しておりベトナム、中華民国など世界中から参加しているとのことであった。 近年中国をはじめ多くの国で道徳教育が見直され、力を入れて来ているとのことであり、日本においても文部教育省が学校授業に正式に組み入れる方針であり、この分野の研究が大事になるであろうとのことであった。 また道徳には社会教育も大切であり、こちらの活動方向にも力を入れていかねばならないであろうし、実践していくことが必要である。とのことであった。 その後質疑等を行い。 施設を見学させていただいた。 その後、学校へ移動し、学校の現状を聞き、質問等をした。 学校内では携帯電話は預かっており、帰宅時（全寮制）に返却するとのことであった。 6年間の一貫性教育であるのでじっくりと教育が出来る。広大な敷地があり自然の中で学べるので仲間意識等が出来、こころの教育が出来るとの話をお聞きした。 その後学校内を見学させていただいた。 道徳教育はじっくり時間をかけて育てて行かねばならない。学校教育だけではなく、社会環境や経済状況も関係してくる。 中国の市の幹部と話し合ったことがあったが、経済が進展してくると個人主義が出て来て人間性が問題になってきている。人間性の見直しが必要になってきた。と言っていたが、これからの社会には道徳教育が大切であるとつくづく考えさせられた。 しかし、道徳教育は思想問題も発生させると言う考えもあり、デリケートな問題であることも事実であろう。 しっかりとした認識を持ち、多くの人の英知を集め日本の三重県の道徳を考えていかねばならないと思った。 次に瑞浪超深地層研究所東濃地科学センターへ伺い、高レベル放射性廃棄物の処分方法を研究している状況を調査した。 施設の説明等はセンター副所長千田正樹氏および福島龍朗氏にしていただいた。 調査研究の目的は①地層や岩盤の分布、地下水の流れ方、水質、岩盤の硬さなどを

	把握。②地下深部に研究坑道のような空洞を安全に建設する技術の確認。である。 高レベル放射性廃棄物の処分方法は海洋底下処分、氷床処分、地球外へ処分があるが国際条約やコストの関係から難しく、実現が可能な方法として地層処分が最適な方法であると世界共通の認識となっている。 諸外国ではフィンランド、スウェーデン、フランスおよび日本が地層処分事業を行って行こうとしている。 このような中、日本では技術的信頼性や国民との相互理解の向上のために、研究所において技術蓄積や安全評価ための手法について調査をしている。 このような研究開発拠点を、北海道に幌延深地層研究センターにも設置し結晶質岩（硬岩）と堆積岩（軟岩）とで調べている。 等の説明があり、その後作業現場を視察した。 現場は計画では１０００メートルの深さまであるが、現在は５００メートルで掘っている。 工事用エレベータで1分１００メータルの速度で移動し、３００メートル下の現場へ行った。 現場は寒く普通のトンネルのようであり、説明を聞きながら人間の凄さに感心した。 ここはあくまで研究施設であり、処分所ではないのでそれほどの緊張感等はなく単なる工事現場であると感じた。 瑞浪市も処分地と言う意識はないが、市民団体の中には原子力関係施設であるとして何かと問題化しているとのことであった。 高レベル放射能は元のウラン鉱石と同レベルになるのには数万年かかるが、安全値としても１０００年後となるので廃棄処分方法は何としても考えていかねばならない。 現実問題として高レベル放射性廃棄物は実在しており、無視していくことは絶対ありえないことからも、これらの研究はこれから先も必要であり、必要悪と言っては問題であるが住民の安全、健康等を考えしっかりとした方針を出して行かねばならないと思った。 以上

（参考様式第１）

宿 泊 証 明 書

宿泊者氏名	野 口 正
宿 泊 日	28年 3月 22日から 1泊

上記のとおり宿泊したことを証明します。

28年 3月22日

岐阜県瑞浪市明世町山野内62-1
ミズナミプラザホテル
TEL (0572) 68—5100
FAX (0572) 68—7100

宿泊施設名

※ 上記様式は、政務活動用務で宿泊を要した場合に、宿泊先で発行を依頼し、旅費等支出計算書に添付するものとする。

※ 宿泊先で同様の内容が記載された宿泊先所定の証明書がある場合は、それをもって代えることができる。

10201694

調査研究費　　**旅費等支出計算書**　　会派分

旅行者 職氏名	三重県議会議員　　服部　富男　㊞
用途	477号工事地元課題について
日程 及び 行き先	平成　27　年　5　月　1　日　～平成　27　年　5　月　1　日 三重　都・道・府・県　三重　（郡）　菰野　市・町・村 （行き先の名称）菰野町庁舎
支出内訳	1 旅費　3,090 円 （運賃等1　0 円） （運賃等2　0 円） （運賃等3　0 円） （運賃等4　0 円） （運賃等5　0 円） （自家用車使用　30 円 × 3 km ＝ 90 円） （宿泊費　16,500 円 × 0 泊 ＝ 0 円） （政務雑費　3,000 円 × 1 日 ＝ 3,000 円） （加減額1　0 円） （加減額2　0 円） （加減額3　0 円） 2 付随する経費　0 円 （参加費、資料代等　0 円） （手土産代　人数 0 人　円 × 箇所 ＝ 円） （その他1　）　0 円） （その他2　）　0 円） （その他3　）　0 円）

領収書No

10201695

調査研究費　　# 旅費等支出計算書　　会派分

旅行者 職氏名	三重県議会議員　服部　富男 ㊞	
用途	477号バイパス進捗状況について	
日程 及び 行き先	平成 27 年 5 月 1 日 ～平成 27 年 5 月 1 日 三重 都・道・府・県 （郡） 津 市・町・村 （行き先の名称）県庁	
支出内訳	1 旅費	4,190 円
	（運賃等1　高速代　鈴鹿⇔芸濃	1,340 円）
	（運賃等2	0 円）
	（運賃等3	0 円）
	（運賃等4	0 円）
	（運賃等5	0 円）
	（自家用車使用　30 円 × 95 km ＝	2,850 円）
	（宿泊費　16,500 円 × 0 泊 ＝	0 円）
	（政務雑費　3,000 円 × 0 日 ＝	0 円）
	（加減額1	0 円）
	（加減額2	0 円）
	（加減額3	0 円）
	2 付随する経費	0 円
	（参加費、資料代等	0 円）
	（手土産代　人数 0 人　円 × 箇所 ＝	円）
	（その他1　）	0 円）
	（その他2　）	0 円）
	（その他3　）	0 円）

領収書No

10201696

調査研究費　　**旅費等支出計算書**　　会派分

旅行者 職氏名	三重県議会議員　　服部　富男　　印
用途	重要伝統的建造物及び木曽路観光活性化について
日程 及び 行き先	平成　27　年　5　月　2　日　～平成　27　年　5　月　2　日 岐阜県、長野県　都・道・府・県　　木曽郡　　（郡）　中津川市・南木曽町　市・町・村 （行き先の名称）馬籠宿、妻籠宿、島崎藤村記念館等

支出内訳							
1 旅費							17,510 円
（運賃等1	高速代　四日市⇔名古屋西						1,420 円）
（運賃等2	高速代　小牧→中津川						1,280 円）
（運賃等3	高速代　恵那→小牧						1,110 円）
（運賃等4	高速代　楠ＪＣＴ→名古屋西						360 円）
（運賃等5	名古屋高速　千音寺						770 円）
（運賃等6	名古屋高速　豊山南入口						210 円）
（運賃等7	名古屋高速　大山川						360 円）
（運賃等8							0 円）
（運賃等9							0 円）
（運賃等10							0 円）
（自家用車使用	30 円	×	300 km	＝			9,000 円）
（宿泊費	16,500 円	×	0 泊	＝			0 円）
（政務雑費	3,000 円	×	1 日	＝			3,000 円）
（加減額1							0 円）
（加減額2							0 円）
（加減額3							0 円）
2 付随する経費							0 円
（参加費、資料代等							0 円）
（手土産代　人数 0 人		円	×	箇所	＝		円）
（その他1				）			0 円）
（その他2				）			0 円）
（その他3				）			0 円）

領収書No

10201697

調査研究費　　**旅費等支出計算書**　　会派分

旅行者 職氏名	三重県議会議員　　服部　富男　㊞
用途	河川環境状況について
日程 及び 行き先	平成　27　年　5　月　4　日　～平成　27　年　5　月　4　日 三重　都・道・府・県　三重　（郡）朝日　川越　市・町・村 （行き先の名称）員弁川、朝明川
支出内訳	1 旅費　4,350 円 （運賃等1　0 円） （運賃等2　0 円） （運賃等3　0 円） （運賃等4　0 円） （運賃等5　0 円） （自家用車使用　30 円 × 45 km ＝ 1,350 円） （宿泊費　16,500 円 × 0 泊 ＝ 0 円） （政務雑費　3,000 円 × 1 日 ＝ 3,000 円） （加減額1　0 円） （加減額2　0 円） （加減額3　0 円） 2 付随する経費　0 円 （参加費、資料代等　0 円） （手土産代　人数 0 人　円 × 箇所 ＝　円） （その他1　）　0 円） （その他2　）　0 円） （その他3　）　0 円）

領収書No

10201698

調査研究費　　**旅費等支出計算書**　　会派分

旅行者 職氏名	三重県議会議員　　服部　富男　　㊞
用途	彦根市観光活性化井家家200年祭事業について
日程 及び 行き先	平成　27　年　5　月　5　日　～平成　27　年　5　月　5　日 滋賀　都・道・府・県　（郡）　彦根　市・町・村 （行き先の名称）彦根市金亀町
支出内訳	1 旅費　8,050 円 （運賃等1　高速代　関ケ原→彦根　550 円） （運賃等2　0 円） （運賃等3　0 円） （運賃等4　0 円） （運賃等5　0 円） （自家用車使用　30 円 × 150 km ＝ 4,500 円） （宿泊費　16,500 円 × 0 泊 ＝ 0 円） （政務雑費　3,000 円 × 1 日 ＝ 3,000 円） （加減額1　0 円） （加減額2　0 円） （加減額3　0 円） 2 付随する経費　0 円 （参加費、資料代等　0 円） （手土産代　人数 0 人　円 × 箇所 ＝　円） （その他1　）　0 円） （その他2　）　0 円） （その他3　）　0 円）

領収書No

10201699

調査研究費　　# 旅費等支出計算書　　会派分

旅行者 職氏名	三重県議会議員　　服部　富男　　㊞
用途	滋賀の歴史及び文化財展示について
日程 及び 行き先	平成　27　年　5　月　9　日　～平成　27　年　5　月　9　日 滋賀　都・道・府・県　（郡）　安土　市・町・村 （行き先の名称）安土城考古博物館

支出内訳	1 旅費					6,900	円
	（運賃等1					0	円）
	（運賃等2					0	円）
	（運賃等3					0	円）
	（運賃等4					0	円）
	（運賃等5					0	円）
	（自家用車使用	30 円	×	130 km	＝	3,900	円）
	（宿泊費	16,500 円	×	0 泊	＝	0	円）
	（政務雑費	3,000 円	×	1 日	＝	3,000	円）
	（加減額1					0	円）
	（加減額2					0	円）
	（加減額3					0	円）
	2 付随する経費					890	円
	（参加費、資料代等	入場券				890	円）
	（手土産代　人数 0 人	円	×	箇所	＝		円）
	（その他1			）		0	円）
	（その他2			）		0	円）
	（その他3			）		0	円）

領収書No

10201700

近江風土記の丘
滋賀県立 安土城考古博物館
Shiga Prefectural Azuchi Castle Archaeological Museum
〒521-1311 滋賀県近江八幡市安土町下豊浦6678
TEL 0748-46-2424 FAX 0748-46-6140

またの御来店を
お待ちしております
ありがとうございました

2015年 5月 9日 12:55 責任01
000000#6031

特展B 大人 個人	内¥890
**小計	¥890
(内税)	¥65
個数	1個
**合計	¥890
現金	¥900
おつり	¥10

近江風土記の丘
滋賀県立 安土城考古博物館
Shiga Prefectural Azuchi Castle Archaeological Museum

安土城考古博物館は、「近江風土記の丘」の中核施設として、平成4年に開館しました。周辺に所在する特別史跡安土城跡、史跡観音寺城跡、史跡瓢箪山古墳、史跡大中の湖南遺跡の紹介とともに、地域に伝わる仏像や古文書などの文化財の展示を通じて、滋賀の歴史や文化に親しんでいただくことを目的とした、各種の活動をおこなっています。

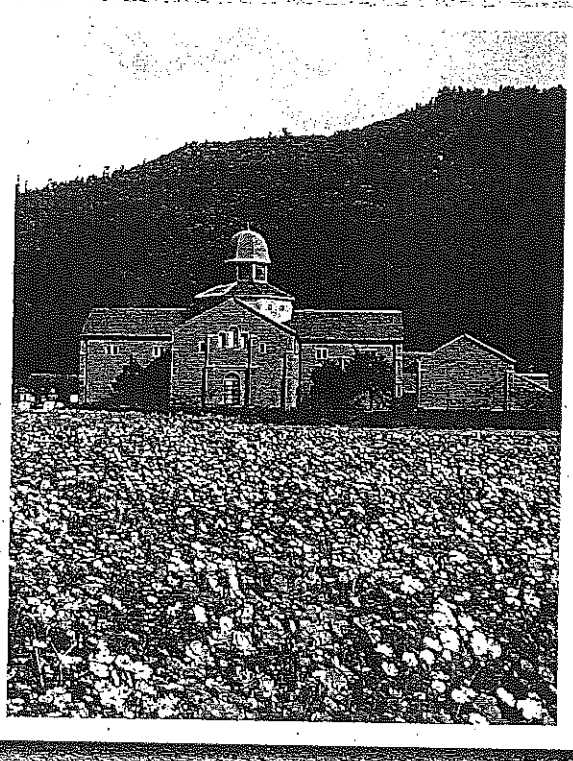

滋賀県立安土城考古博物館
〒521-1311滋賀県近江八幡市安土町下豊浦6678
Tel 0748-46-2424 Fax 0748-46-6140
URL http://www.azuchi-museum.or.jp/
Email gakugei@azuchi-museum.or.jp

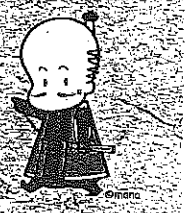

10201701

調査研究費　　**旅費等支出計算書**　　会派分

旅行者 職氏名	三重県議会議員　　服部　富男　㊞
用途	スポーツを通じて区民連携について
日程 及び 行き先	平成　27　年　5　月　10　日　～平成　27　年　5　月　10　日 三重　都・道・府・県　三重　（郡）　菰野　市・町・村 （行き先の名称）小島地区　松涛園グランド
支出内訳	1　旅費　3,360　円 （運賃等1　0　円） （運賃等2　0　円） （運賃等3　0　円） （運賃等4　0　円） （運賃等5　0　円） （自家用車使用　30　円　×　12　km　＝　360　円） （宿泊費　16,500　円　×　0　泊　＝　0　円） （政務雑費　3,000　円　×　1　日　＝　3,000　円） （加減額1　0　円） （加減額2　0　円） （加減額3　0　円） 2　付随する経費　0　円 （参加費、資料代等　0　円） （手土産代　人数　0　人　円　×　箇所　＝　円） （その他1　）　0　円） （その他2　）　0　円） （その他3　）　0　円）

領収書No.

10201702

調査研究費　　**旅費等支出計算書**　　会派分

旅行者 職氏名	三重県議会議員　　服部　富男　　㊞
用途	食生活改善事業について
日程 及び 行き先	平成　27　年　5　月　14　日　～平成　27　年　5　月　14　日 三重　都・道・府・県　（郡）　四日市　市・町・村 （行き先の名称）三重県四日市庁舎
支出内訳	1　旅費　3,870　円 （運賃等1　0　円） （運賃等2　0　円） （運賃等3　0　円） （運賃等4　0　円） （運賃等5　0　円） （自家用車使用　30　円　×　29　km　＝　870　円） （宿泊費　16,500　円　×　0　泊　＝　0　円） （政務雑費　3,000　円　×　1　日　＝　3,000　円） （加減額1　0　円） （加減額2　0　円） （加減額3　0　円） 2　付随する経費　0　円 （参加費、資料代等　0　円） （手土産代　人数　0　人　　円　×　　箇所　＝　　円） （その他1　　）　0　円） （その他2　　）　0　円） （その他3　　）　0　円）

領収書No

調査研究費　　**旅費等支出計算書**　　会派分

旅行者 職氏名	三重県議会議員　　服部　富男　㊞
用途	町防犯対策施策について
日程 及び 行き先	平成　27　年　5　月　14　日　～平成　27　年　5　月　14　日 三重　都・道・府・県　三重　（郡）　朝日　市・町・村 （行き先の名称）朝日町役場
支出内訳	1 旅費　1,200 円 （運賃等1　0 円） （運賃等2　0 円） （運賃等3　0 円） （運賃等4　0 円） （運賃等5　0 円） （自家用車使用　30 円 × 40 km ＝ 1,200 円） （宿泊費　16,500 円 × 0 泊 ＝ 0 円） （政務雑費　3,000 円 × 0 日 ＝ 0 円） （加減額1　0 円） （加減額2　0 円） （加減額3　0 円） 2 付随する経費　0 円 （参加費、資料代等　0 円） （手土産代　人数 0 人　円 × 箇所 ＝ 円） （その他1　）　0 円） （その他2　）　0 円） （その他3　）　0 円）

領収書No

10201704

調査研究費　　**旅費等支出計算書**　　会派分

旅行者 職氏名	三重県議会議員　　服部　富男　㊞
用途	国道、県道安全対策について
日程 及び 行き先	平成 27 年 5 月 15 日 ～平成 27 年 5 月 15 日 三重　都・道・府・県　（郡）　四日市　市・町・村 （行き先の名称）四日市建設事務所　道路課
支出内訳	1. 旅費　3,870 円 （運賃等1　0 円） （運賃等2　0 円） （運賃等3　0 円） （運賃等4　0 円） （運賃等5　0 円） （自家用車使用　30 円 × 29 km ＝ 870 円） （宿泊費　16,500 円 × 0 泊 ＝ 0 円） （政務雑費　3,000 円 × 1 日 ＝ 3,000 円） （加減額1　0 円） （加減額2　0 円） （加減額3　0 円） 2 付随する経費　0 円 （参加費、資料代等　0 円） （手土産代　人数 0 人　円 × 箇所 ＝ 円） （その他1　）　0 円） （その他2　）　0 円） （その他3　）　0 円）

領収書No

10201705

調査研究費　　# 旅費等支出計算書　　会派分

旅行者 職氏名	三重県議会議員　服部　富男　㊞
用途	河川整備要望と博物館運営状況調査
日程 及び 行き先	平成　27　年　5　月　16　日　～平成　27　年　5　月　16　日 三重　都・道・府・県　三重　（郡）朝日　、津　市・町・村 （行き先の名称）朝日町関谷川及び県立博物館

支出内訳	1 旅費						7,050	円
	（運賃等1						0	円）
	（運賃等2						0	円）
	（運賃等3						0	円）
	（運賃等4						0	円）
	（運賃等5						0	円）
	（自家用車使用	30	円	×	135 km	＝	4,050	円）
	（宿泊費	16,500	円	×	0 泊	＝	0	円）
	（政務雑費	3,000	円	×	1 日	＝	3,000	円）
	（加減額1						0	円）
	（加減額2						0	円）
	（加減額3						0	円）
	2 付随する経費						0	円
	（参加費、資料代等						0	円）
	（手土産代　人数 0 人		円	×	箇所	＝		円）
	（その他1				）		0	円）
	（その他2				）		0	円）
	（その他3				）		0	円）

領収書No

10201706

調査研究費　　**旅費等支出計算書**　　会派分

旅行者 職氏名	三重県議会議員　　服部　富男　　㊞
用途	関谷川、朝日川環境整備要望について
日程 及び 行き先	平成　27　年　5　月　18　日　～平成　27　年　5　月　18　日 三重　都・道・府・県　三重　（郡）朝日　、川越　市・町・村 （行き先の名称）朝日町庁舎、川越町庁舎

支出内訳							
1 旅費							5,190 円
（運賃等1	高速代　四日市⇔みえ朝日						900 円）
（運賃等2							0 円）
（運賃等3							0 円）
（運賃等4							0 円）
（運賃等5							0 円）
（自家用車使用	30 円	×	43 km	＝	1,290 円）		
（宿泊費	16,500 円	×	0 泊	＝	0 円）		
（政務雑費	3,000 円	×	1 日	＝	3,000 円）		
（加減額1							0 円）
（加減額2							0 円）
（加減額3							0 円）
2 付随する経費							0 円
（参加費、資料代等							0 円）
（手土産代　人数 0 人	円	×	箇所	＝	円）		
（その他1	）				0 円）		
（その他2	）				0 円）		
（その他3	）				0 円）		

領収書No

10201707

調査研究費　　**旅費等支出計算書**　　会派分

旅行者 職氏名	三重県議会議員　　服部　富男　㊞
用途	国家政策予算三重県事業と首都圏地場産ＰＲ企画について
日程 及び 行き先	平成　27　年　5　月　19　日　～平成　27　年　5　月　19　日 東京　都・道・府・県　（郡）　千代田区　市・町・村 （行き先の名称）衆議院会館、三重テラス
支出内訳	1 旅費　34,940 円 （運賃等1　近鉄　中菰野⇔名古屋（特急）　2,580 円） （運賃等2　ＪＲ　名古屋⇔東京（グリーン）　29,360 円） （運賃等3　0 円） （運賃等4　0 円） （運賃等5　0 円） （自家用車使用　30 円 × km ＝ 0 円） （宿泊費　16,500 円 × 0 泊 ＝ 0 円） （政務雑費　3,000 円 × 1 日 ＝ 3,000 円） （加減額1　0 円） （加減額2　0 円） （加減額3　0 円） 2 付随する経費　0 円 （参加費、資料代等　0 円） （手土産代　人数 0 人　円 × 箇所 ＝　円） （その他1　）　0 円） （その他2　）　0 円） （その他3　）　0 円）

領収書No.

10201708

調査研究費　　**旅費等支出計算書**　　会派分

旅行者 職氏名	三重県議会議員　　服部　富男　　㊞
用途	県防災施設について意見交換
日程 及び 行き先	平成　27　年　5　月　20　日　～平成　27　年　5　月　20　日 三重　都・道・府・県　三重　（郡）　川越　市・町・村 （行き先の名称）川越町議会
支出内訳	1 旅費　5,240 円 （運賃等1　高速代　四日市→みえ川越　560 円） （運賃等2　高速代　みえ朝日→四日市　450 円） （運賃等3　0 円） （運賃等4　0 円） （運賃等5　0 円） （自家用車使用　30 円 × 41 km ＝ 1,230 円） （宿泊費　16,500 円 × 0 泊 ＝ 0 円） （政務雑費　3,000 円 × 1 日 ＝ 3,000 円） （加減額1　0 円） （加減額2　0 円） （加減額3　0 円） 2 付随する経費　0 円 （参加費、資料代等　0 円） （手土産代　人数 0 人　円 × 箇所 ＝　円） （その他1　）　0 円） （その他2　）　0 円） （その他3　）　0 円）

領収書No

10201709

調査研究費　　**旅費等支出計算書**　　会派分

旅行者 職氏名	三重県議会議員　　服部　富男　㊞
用途	中小企業商工会振興事業について
日程 及び 行き先	平成　27　年　5　月　22　日　～平成　27　年　5　月　22　日 三重　都・道・府・県　三重　（郡）川越　菰野　市・町・村 （行き先の名称）朝明商工会、菰野商工会
支出内訳	1 旅費　4,380 円 （運賃等1　0 円） （運賃等2　0 円） （運賃等3　0 円） （運賃等4　0 円） （運賃等5　0 円） （自家用車使用　30 円 × 46 km ＝ 1,380 円） （宿泊費　16,500 円 × 0 泊 ＝ 0 円） （政務雑費　3,000 円 × 1 日 ＝ 3,000 円） （加減額1　0 円） （加減額2　0 円） （加減額3　0 円） 2 付随する経費　0 円 （参加費、資料代等　0 円） （手土産代　人数 0 人　円 × 箇所 ＝ 円） （その他1　）　0 円） （その他2　）　0 円） （その他3　）　0 円）

領収書No.

10201710

調査研究費　　**旅費等支出計算書**　　会派分

旅行者 職氏名	三重県議会議員　　服部　富男　㊞
用途	林業事業振興について
日程 及び 行き先	平成　27　年　5　月　23　日　～平成　27　年　5　月　23　日 三重　都・道・府・県　三重　（郡）　菰野　市・町・村 （行き先の名称）町民センター、菰野森林組合総会
支出内訳	1 旅費　3,120 円 （運賃等1　0 円） （運賃等2　0 円） （運賃等3　0 円） （運賃等4　0 円） （運賃等5　0 円） （自家用車使用　30 円 × 4 km ＝ 120 円） （宿泊費　16,500 円 × 0 泊 ＝ 0 円） （政務雑費　3,000 円 × 1 日 ＝ 3,000 円） （加減額1　0 円） （加減額2　0 円） （加減額3　0 円） 2 付随する経費　0 円 （参加費、資料代等　0 円） （手土産代　人数 0 人　円 × 箇所 ＝ 円） （その他1　）　0 円） （その他2　）　0 円） （その他3　）　0 円）

領収書No

10201711

調査研究費　　# 旅費等支出計算書　　会派分

旅行者 職氏名	三重県議会議員　服部　富男　㊞
用途	町づくり政策議会要望について
日程 及び 行き先	平成　27　年　5　月　25　日　～平成　27　年　5　月　25　日 三重　都・道・府・県　三重　（郡）　朝日　市・町・村 （行き先の名称）朝日町役場
支出内訳	1 旅費　4,650 円 （運賃等1　高速代　四日市→みえ朝日　450 円） （運賃等2　0 円） （運賃等3　0 円） （運賃等4　0 円） （運賃等5　0 円） （自家用車使用　30 円 × 40 km ＝ 1,200 円） （宿泊費　16,500 円 × 0 泊 ＝ 0 円） （政務雑費　3,000 円 × 1 日 ＝ 3,000 円） （加減額1　0 円） （加減額2　0 円） （加減額3　0 円） 2 付随する経費　0 円 （参加費、資料代等　0 円） （手土産代　人数 0 人　円 × 箇所 ＝　円） （その他1　）　0 円） （その他2　）　0 円） （その他3　）　0 円）

領収書No

10201712

調査研究費　　**旅費等支出計算書**　　会派分

旅行者 職氏名	三重県議会議員　**服部　富男**　㊞
用途	防災対策について
日程 及び 行き先	平成　27　年　5　月　27　日　～平成　27　年　5　月　27　日 三重　都・道・府・県　三重　（郡）　川越　市・町・村 （行き先の名称）川越町役場
支出内訳	1 旅費　4,200 円 （運賃等1　0 円） （運賃等2　0 円） （運賃等3　0 円） （運賃等4　0 円） （運賃等5　0 円） （自家用車使用　30 円 × 40 km ＝ 1,200 円） （宿泊費　16,500 円 × 0 泊 ＝ 0 円） （政務雑費　3,000 円 × 1 日 ＝ 3,000 円） （加減額1　0 円） （加減額2　0 円） （加減額3　0 円） 2 付随する経費　0 円 （参加費、資料代等　0 円） （手土産代　人数 0 人　円 × 箇所 ＝　円） （その他1　）　0 円） （その他2　）　0 円） （その他3　）　0 円）

領収書No

10201713

調査研究費　　**旅費等支出計算書**　　会派分

旅行者 職氏名	三重県議会議員　　**服部　富男**　　㊞						
用途	町議会との施設意見交換						
日程 及び 行き先	平成　27　年　5　月　28　日　～平成　27　年　5　月　28　日 三重　都・道・府・県　三重　（郡）　朝日　市・町・村 （行き先の名称）朝日町役場						
支出内訳	1 旅費					4,200	円
	（運賃等1					0	円）
	（運賃等2					0	円）
	（運賃等3					0	円）
	（運賃等4					0	円）
	（運賃等5					0	円）
	（自家用車使用	30	円 ×	40	km ＝	1,200	円）
	（宿泊費	16,500	円 ×	0	泊 ＝	0	円）
	（政務雑費	3,000	円 ×	1	日 ＝	3,000	円）
	（加減額1					0	円）
	（加減額2					0	円）
	（加減額3					0	円）
	2 付随する経費					0	円
	（参加費、資料代等					0	円）
	（手土産代　人数 0 人		円 ×		箇所 ＝		円）
	（その他1				）	0	円）
	（その他2				）	0	円）
	（その他3				）	0	円）

領収書No

10201714

調査研究費　　**旅費等支出計算書**　　会派分

旅行者 職氏名	三重県議会議員　　服部　富男　㊞
用途	三重県三泗地区事業説明会
日程 及び 行き先	平成　27　年　5　月　29　日　～平成　27　年　5　月　29　日 三重　都・道・府・県　（郡）　四日市　市・町・村 （行き先の名称）三重県四日市庁舎
支出内訳	1 旅費　3,870 円 （運賃等1　0 円） （運賃等2　0 円） （運賃等3　0 円） （運賃等4　0 円） （運賃等5　0 円） （自家用車使用　30 円 × 29 km ＝ 870 円） （宿泊費　16,500 円 × 0 泊 ＝ 0 円） （政務雑費　3,000 円 × 1 日 ＝ 3,000 円） （加減額1　0 円） （加減額2　0 円） （加減額3　0 円） 2 付随する経費　0 円 （参加費、資料代等　0 円） （手土産代　人数 0 人　円 × 箇所 ＝ 円） （その他1　）　0 円） （その他2　）　0 円） （その他3　）　0 円）

領収書No

10201715

調査研究費　　**旅費等支出計算書**　　会派分

旅行者 職氏名	三重県議会議員　　**服部　富男**　　㊞					
用途	博物館誘客ＰＲ事業について					
日程 及び 行き先	平成　27　年　5　月　30　日　～平成　27　年　5　月　30　日 三重　都・道・府・県　（郡）　津　市・町・村 （行き先の名称）県立博物館					
支出内訳	1 旅費					6,630 円
	（運賃等1	高速代・四日市→津				810 円）
	（運賃等2					0 円）
	（運賃等3					0 円）
	（運賃等4					0 円）
	（運賃等5					0 円）
	（自家用車使用	30 円	×	94 km	＝	2,820 円）
	（宿泊費	16,500 円	×	0 泊	＝	0 円）
	（政務雑費	3,000 円	×	1 日	＝	3,000 円）
	（加減額1					0 円）
	（加減額2					0 円）
	（加減額3					0 円）
	2 付随する経費					0 円
	（参加費、資料代等					0 円）
	（手土産代　人数 0 人	円	×	箇所	＝	円）
	（その他1			）		0 円）
	（その他2			）		0 円）
	（その他3			）		0 円）

領収書No

10201716

調査研究費　　**旅費等支出計算書**　　会派分

旅行者 職氏名	三重県議会議員　　服部　富男　㊞
用途	菰野町水防訓練について
日程 及び 行き先	平成　27　年　5　月　31　日　～平成　27　年　5　月　31　日 三重　都・道・府・県　三重　（郡）　菰野　市・町・村 （行き先の名称）菰野町役場、三滝川河川敷
支出内訳	1 旅費　3,090 円 （運賃等1　0 円） （運賃等2　0 円） （運賃等3　0 円） （運賃等4　0 円） （運賃等5　0 円） （自家用車使用　30 円 × 3 km ＝ 90 円） （宿泊費　16,500 円 × 0 泊 ＝ 0 円） （政務雑費　3,000 円 × 1 日 ＝ 3,000 円） （加減額1　0 円） （加減額2　0 円） （加減額3　0 円） 2 付随する経費　0 円 （参加費、資料代等　0 円） （手土産代　人数 0 人　円 × 箇所 ＝　円） （その他1　）　0 円） （その他2　）　0 円） （その他3　）　0 円）

領収書No

10201717

調査研究費　　# 旅費等支出計算書　　会派分

旅行者 職氏名	三重県議会議員　　服部　富男　　㊞
用途	第20回全国盲導犬活用事業の運営課題について
日程 及び 行き先	平成　27　年　5　月　31　日　～平成　27　年　5　月　31　日 三重　都・道・府・県　（郡）　志摩　市・町・村 （行き先の名称）伊勢志摩ロイヤルホテル
支出内訳	1 旅費　10,910 円 （運賃等1　高速代　四日市⇔伊勢本線　3,560 円） （運賃等2　0 円） （運賃等3　0 円） （運賃等4　0 円） （運賃等5　0 円） （自家用車使用　30 円 × 245 km ＝ 7,350 円） （宿泊費　16,500 円 × 0 泊 ＝ 0 円） （政務雑費　3,000 円 × 0 日 ＝ 0 円） （加減額1　0 円） （加減額2　0 円） （加減額3　0 円） 2 付随する経費　0 円 （参加費、資料代等　0 円） （手土産代　人数 0 人　円 × 箇所 ＝ 円） （その他1　）　0 円） （その他2　）　0 円） （その他3　）　0 円）

領収書No

10201718

カードご利用代金明細書

JCB

〒510－1233　郵便　三重県三重郡菰野町菰野　2420－3

服部　富男　様

2015060100869293010 0

L-002-007-0032139-001/002-0003-101111

3N61N-E002007T0026986#

金融機関名	[redacted]
支店名	
科目・口座	
口座名義	

今回のお支払日	2015年 7月10日（金）
今回のお支払金額合計	[redacted]

《お問い合わせ 9：00AM～5：00PM》＊は携帯電話不可

＊ご利用可能額案内（24時間自動音声）	0120－592－
＊住所・振替口座のご変更（日・祝休）	0120－800－
リボ・分割払い、融資について（日・祝休）	0120－833－
各種お問い合わせ（年中無休）	052－563－3

※お問い合わせの際は、カード番号が必要となります。お手もとにカードをご用意ください。

ご利用ありがとうございます。ご利用明細をご案内申しあげますのでご確認ください。
＊お支払いは毎月10日（休日の場合は翌営業日）にご指定のお支払口座より自動振替させていただきます。ご入金は前日（金融機関営業日）までにお願いいたします。

株式会社ジェーシービー

〒540－8606　大阪府大阪市中央区北浜東4－33
北浜 NEXU BUILD
関東財務局長　（11）第0011

オンラインゲームのトラブルにご注意ください。子ども（未成年者）がスマートフォン・タブレット端末等でオンラインゲームを利用した高額請求事例が発生しています。子どもがクレジットカードを利用した場合、カード名義人である親の管理責任が問われます。クレジットカードの管理や、インターネット取引時のＩＤ・パスワードの管理にご注意ください。

カード名称	カード番号
[redacted]	

ご利用日	ご利用先など		ご利用明細 ご利用金額（円）	支払区分	今回のお支払明細 お支払金額（円）	摘要
[redacted]						
＜その他＞						
[redacted]						
＜ショッピング取組（国内）＞						
2015 5 1	ＥＴＣ 芸濃	鈴鹿 普通車	670	1回	670	
2015 5 1	ＥＴＣ 鈴鹿	－芸濃 普通車	670	1回	670	
2015 5 2	ＥＴＣ特割小牧	－中津川 普通車	1,280	1回	1,280	
2015 5 2	ＥＴＣ特割恵那	－小牧 普通車	1,110	1回	1,110	
2015 5 2	ＥＴＣ特割四日市	－名古屋西 普通車	710	1回	710	
2015 5 2	ＥＴＣ特割名古屋西	－四日市 普通車	710	1回	710	
2015 5 2	ＥＴＣ特割楠ＪＣＴ	－名古屋西Ｊ 普通車	360	1回	360	
2015 5 2	ＥＴＣ 名古屋高速	－千音寺 普通車	770	1回	770	
2015 5 2	ＥＴＣ 名古屋高速	－大山川 普通車	360	1回	360	
2015 5 2	ＥＴＣ 名古屋高速	－豊山南入口 普通車	210	1回	210	
[redacted]						
2015 5 5	ＥＴＣ特割関ヶ原	－彦根 普通車	550	1回	550	
[redacted]						
[redacted]						
[redacted]				

カードご利用代金明細書

2015年 6月29日発行

服部　富男　様

2015060100869293010O
L-002-007-0032140-002/002-0003-101111
3N61N-E002007T0026986

ご利用日	ご利用先など	ご利用明細 ご利用金額(円)	支払区分	今回のお支払明細 お支払金額(円)	摘要
[redacted]					
2015 5 18	ＥＴＣ　四日市　－みえ朝日　普通車	450	1回	450	
2015 5 18	ＥＴＣ　みえ朝日　－四日市　普通車	450	1回	450	
2015 5 20	ＥＴＣ　四日市　－みえ川越　普通車	560	1回	560	
2015 5 20	ＥＴＣ　みえ朝日　－四日市　普通車	450	1回	450	
[redacted]					
2015 5 25	ＥＴＣ　四日市　－みえ朝日　普通車	450	1回	450	
2015 5 28	ＥＴＣ　四日市　－芸濃　普通車	920	1回	920	
2015 5 28	ＥＴＣ　津　－鈴鹿　普通車	900	1回	900	
2015 5 30	ＥＴＣ特割四日市　－津　普通車	810	1回	810	
2015 5 31	ＥＴＣ特割四日市　－伊勢本線　普通車	1780	1回	1780	
2015 5 31	ＥＴＣ特割伊勢本線　－四日市　普通車	1780	1回	1780	
◆お支払小計				[redacted]	
◆◆今回のお支払金額総合計					

変更締切 7月3日(金) 7:55PM まで!

今回のお支払い分をショッピングリボ払い・分割払いに変更可能!

変更方法
[明細を指定して変更] 会員専用WEBサービス「My JCB」から
http://www.jcb.co.jp/
※JCBホームページからアクセスしてください。
[ご利用分をまとめて変更] JCBショッピングお支払い方法変更テレホンサービスから
0120-802-570 (24時間・年中無休・自動音声)

※ショッピングリボ払い・分割払いは手数料のかかるお支払い方法です。※ご利用状況によっては変更できない場合があります。
※お支払い口座が設定されていない場合、変更締切日は6月20日(土)7:55PMまでとなり、お支払い金額確定後の変更はできません。

1506AAE0190003

10201720

●事務の都合上、一部ご利用分の請求月が遅れる場合があります●金額欄の"－"表示は減額分●ご利用日:海外利用の場合など加盟店での利用日ではなくJCB代理店での伝票取扱日等を表示する場合があります●ショッピング1回払い、2回=ショッピング2回払い、ボ1=ボーナス1回払い、リボ=ショッピングリボ払い、3～24=ショッピング分割払い(回数型)、C1=キャッシング1回払い、海C=海外キャッシング1回払い●今回回数:何回目のお支●QUICPay専用カード、モバイルのご利用分について、QUICPayIDの上4桁「0100」は非表示●備考:ポイント対象の利用に※印を表示●法人カードの場合、事務の都合上、下4桁が「1***」と実際に発行するカード番号とは異なる表

調査研究費　　**旅費等支出計算書**　　会派分

旅行者 職氏名	三重県議会議員　　服部　富男　　㊞					
用途	県施策事業予算について					
日程 及び 行き先	平成　27　年　6　月　1　日　～平成　27　年　6　月　1　日 三重　都・道・府・県　（郡）　津　市・町・村 （行き先の名称）県庁					
支出内訳	1 旅費					4,900 円
	（運賃等1	高速代　四日市→津				1,150 円）
	（運賃等2	高速代　津→鈴鹿				900 円）
	（運賃等3					0 円）
	（運賃等4					0 円）
	（運賃等5					0 円）
	（自家用車使用	30 円	×	95 km	＝	2,850 円）
	（宿泊費	16,500 円	×	0 泊	＝	0 円）
	（政務雑費	3,000 円	×	0 日	＝	0 円）
	（加減額1					0 円）
	（加減額2					0 円）
	（加減額3					0 円）
	2 付随する経費					0 円
	（参加費、資料代等					0 円）
	（手土産代　人数 0 人	円	×	箇所	＝	円）
	（その他1			）		0 円）
	（その他2			）		0 円）
	（その他3			）		0 円）

領収書No

10201721

調査研究費　　**旅費等支出計算書**　　会派分

旅行者 職氏名	三重県議会議員　服部　富男　㊞						
用途	新名神及びバイパス工事進捗について						
日程 及び 行き先	平成　27　年　6　月　1　日　～平成　27　年　6　月　1　日 三重　都・道・府・県　（郡）　四日市　市・町・村 （行き先の名称）三重県四日市建設事務所						
支出内訳	1 旅費					3,870	円
	（運賃等1					0	円）
	（運賃等2					0	円）
	（運賃等3					0	円）
	（運賃等4					0	円）
	（運賃等5					0	円）
	（自家用車使用	30	円 ×	29	km ＝	870	円）
	（宿泊費	16,500	円 ×	0	泊 ＝	0	円）
	（政務雑費	3,000	円 ×	1	日 ＝	3,000	円）
	（加減額1					0	円）
	（加減額2					0	円）
	（加減額3					0	円）
	2 付随する経費					0	円
	（参加費、資料代等					0	円）
	（手土産代　人数 0 人		円 ×		箇所 ＝		円）
	（その他1				）	0	円）
	（その他2				）	0	円）
	（その他3				）	0	円）

領収書No

10201722

調査研究費　　**旅費等支出計算書**　　会派分

旅行者 職氏名	三重県議会議員　　服部　富男　  　　㊞
用途	河川河床整備要望について
日程 及び 行き先	平成　27　年　6　月　2　日　～平成　27　年　6　月　2　日 三重　都・道・府・県　（郡）　津　市・町・村 （行き先の名称）県庁

支出内訳	1 旅費						5,150	円
	（運賃等1	高速代　四日市⇔津					2,300	円）
	（運賃等2						0	円）
	（運賃等3						0	円）
	（運賃等4						0	円）
	（運賃等5						0	円）
	（自家用車使用	30	円	×	95 km	＝	2,850	円）
	（宿泊費	16,500	円	×	0 泊	＝	0	円）
	（政務雑費	3,000	円	×	0 日	＝	0	円）
	（加減額1						0	円）
	（加減額2						0	円）
	（加減額3						0	円）
	2 付随する経費						0	円
	（参加費、資料代等						0	円）
	（手土産代　人数 0 人		円	×	箇所	＝		円）
	（その他1				）		0	円）
	（その他2				）		0	円）
	（その他3				）		0	円）

領収書No

10201723

調査研究費　　**旅費等支出計算書**　　会派分

旅行者 職氏名	三重県議会議員　　服部　富男　㊞
用途	河床整備地区要望について
日程 及び 行き先	平成　27　年　6　月　2　日　～平成　27　年　6　月　2　日 三重　都・道・府・県　三重　（郡）　菰野　市・町・村 （行き先の名称）菰野町役場
支出内訳	1 旅費　3,090 円 （運賃等1　0 円） （運賃等2　0 円） （運賃等3　0 円） （運賃等4　0 円） （運賃等5　0 円） （自家用車使用　30 円 × 3 km ＝ 90 円） （宿泊費　16,500 円 × 0 泊 ＝ 0 円） （政務雑費　3,000 円 × 1 日 ＝ 3,000 円） （加減額1　0 円） （加減額2　0 円） （加減額3　0 円） 2 付随する経費　0 円 （参加費、資料代等　0 円） （手土産代　人数 0 人　円 × 箇所 ＝　円） （その他1　）　0 円） （その他2　）　0 円） （その他3　）　0 円）

領収書No

10201724

調査研究費　　# 旅費等支出計算書　　会派分

旅行者 職氏名	三重県議会議員　　服部　富男　㊞
用途	農林水産事業施策について
日程 及び 行き先	平成　27　年　6　月　4　日　～平成　27　年　6　月　4　日 三重　都・道・府・県　（郡）　津　市・町・村 （行き先の名称）県庁
支出内訳	1 旅費　4,620 円 （運賃等1　高速代　四日市→津　1,150 円） （運賃等2　高速代　津→亀山PA仮　620 円） （運賃等3　0 円） （運賃等4　0 円） （運賃等5　0 円） （自家用車使用　30 円 × 95 km ＝ 2,850 円） （宿泊費　16,500 円 × 0 泊 ＝ 0 円） （政務雑費　3,000 円 × 0 日 ＝ 0 円） （加減額1　0 円） （加減額2　0 円） （加減額3　0 円） 2 付随する経費　0 円 （参加費、資料代等　0 円） （手土産代　人数 0 人　円 × 箇所 ＝ 円） （その他1　）　0 円） （その他2　）　0 円） （その他3　）　0 円）

領収書No

10201725

調査研究費

旅費等支出計算書

会派分

旅行者 職氏名	三重県議会議員　服部　富男 ㊞						
用途	農地転用企業立地について						
日程 及び 行き先	平成　27　年　6　月　4　日　～平成　27　年　6　月　4　日 三重　都・道・府・県　三重　（郡）　朝日　市・町・村 （行き先の名称）朝日町議会						
支出内訳	1 旅費					4,200	円
	（運賃等1					0	円）
	（運賃等2					0	円）
	（運賃等3					0	円）
	（運賃等4					0	円）
	（運賃等5					0	円）
	（自家用車使用	30 円	×	40 km	＝	1,200	円）
	（宿泊費	16,500 円	×	0 泊	＝	0	円）
	（政務雑費	3,000 円	×	1 日	＝	3,000	円）
	（加減額1					0	円）
	（加減額2					0	円）
	（加減額3					0	円）
	2 付随する経費					0	円
	（参加費、資料代等					0	円）
	（手土産代　人数 0 人	円	×	箇所	＝		円）
	（その他1			）		0	円）
	（その他2			）		0	円）
	（その他3			）		0	円）

領収書No

10201726

調査研究費　　**旅費等支出計算書**　　会派分

旅行者 職氏名	三重県議会議員　　服部　富男　㊞
用途	観光施策予算について
日程 及び 行き先	平成　27　年　6　月　5　日　～平成　27　年　6　月　5　日 三重　都・道・府・県　（郡）　津　市・町・村 （行き先の名称）県庁
支出内訳	1 旅費　4,900 円 （運賃等1　高速代　四日市→津　1,150 円） （運賃等2　高速代　津→鈴鹿　900 円） （運賃等3　0 円） （運賃等4　0 円） （運賃等5　0 円） （自家用車使用　30 円 × 95 km ＝ 2,850 円） （宿泊費　16,500 円 × 0 泊 ＝ 0 円） （政務雑費　3,000 円 × 0 日 ＝ 0 円） （加減額1　0 円） （加減額2　0 円） （加減額3　0 円） 2 付随する経費　0 円 （参加費、資料代等　0 円） （手土産代　人数 0 人　円 × 箇所 ＝ 円） （その他1　）　0 円） （その他2　）　0 円） （その他3　）　0 円）

領収書No

10201727

調査研究費　　# 旅費等支出計算書　　会派分

旅行者 職氏名	三重県議会議員　服部　富男　㊞
用途	観光活性化事業について
日程 及び 行き先	平成　27　年　6　月　5　日　～平成　27　年　6　月　5　日 三重　都・道・府・県　三重　（郡）　菰野　市・町・村 （行き先の名称）菰野町役場
支出内訳	1 旅費　3,090 円 （運賃等1　0 円） （運賃等2　0 円） （運賃等3　0 円） （運賃等4　0 円） （運賃等5　0 円） （自家用車使用　30 円 × 3 km ＝ 90 円） （宿泊費　16,500 円 × 0 泊 ＝ 0 円） （政務雑費　3,000 円 × 1 日 ＝ 3,000 円） （加減額1　0 円） （加減額2　0 円） （加減額3　0 円） 2 付随する経費　0 円 （参加費、資料代等　0 円） （手土産代　人数 0 人　円 × 箇所 ＝　円） （その他1　）　0 円） （その他2　）　0 円） （その他3　）　0 円）

領収書No

10201728

調査研究費

旅費等支出計算書

会派分

旅行者 職氏名	三重県議会議員　服部　富男　㊞
用途	特別展等企画運営について
日程 及び 行き先	平成 27 年 6 月 6 日 ～平成 27 年 6 月 6 日 三重 都・道・府・県 （郡） 津 市・町・村 （行き先の名称）県立博物館

支出内訳	1 旅費						7,290 円
	（運賃等1	高速代　四日市→津					810 円）
	（運賃等2	高速代　津→鈴鹿					630 円）
	（運賃等3						0 円）
	（運賃等4						0 円）
	（運賃等5						0 円）
	（自家用車使用	30 円	×	95 km	＝		2,850 円）
	（宿泊費	16,500 円	×	0 泊	＝		0 円）
	（政務雑費	3,000 円	×	1 日	＝		3,000 円）
	（加減額1						0 円）
	（加減額2						0 円）
	（加減額3						0 円）
	2 付随する経費						0 円
	（参加費、資料代等						0 円）
	（手土産代　人数 0 人		円	×	箇所	＝	円）
	（その他1				）		0 円）
	（その他2				）		0 円）
	（その他3				）		0 円）

領収書No

10201729

調査研究費　　# 旅費等支出計算書　　会派分

旅行者 職氏名	三重県議会議員　　服部　富男　　㊞
用途	町議会農業振興事業について
日程 及び 行き先	平成　27　年　6　月　9　日　～平成　27　年　6　月　9　日 三重　都・道・府・県　三重　（郡）　朝日　市・町・村 （行き先の名称）朝日町役場
支出内訳	1 旅費　4,960 円 （運賃等1　高速代　四日市→みえ朝日　450 円） （運賃等2　高速代　四日市東→四日市　310 円） （運賃等3　0 円） （運賃等4　0 円） （運賃等5　0 円） （自家用車使用　30 円 × 40 km ＝ 1,200 円） （宿泊費　16,500 円 × 0 泊 ＝ 0 円） （政務雑費　3,000 円 × 1 日 ＝ 3,000 円） （加減額1　0 円） （加減額2　0 円） （加減額3　0 円） 2 付随する経費　0 円 （参加費、資料代等　0 円） （手土産代　人数 0 人　円 × 箇所 ＝　円） （その他1　）　0 円） （その他2　）　0 円） （その他3　）　0 円）

領収書No

10201730

調査研究費　　# 旅費等支出計算書　　会派分

旅行者 職氏名	三重県議会議員　服部　富男　㊞
用途	田光、切畑、田口地区老人クラブ事業について
日程 及び 行き先	平成　27　年　6　月　11　日　～平成　27　年　6　月　11　日 三重　都・道・府・県　三重　（郡）　菰野　市・町・村 （行き先の名称）杉谷　ゆずりは荘
支出内訳	1 旅費　3,300 円 （運賃等1　0 円） （運賃等2　0 円） （運賃等3　0 円） （運賃等4　0 円） （運賃等5　0 円） （自家用車使用　30 円 × 10 km ＝ 300 円） （宿泊費　16,500 円 × 0 泊 ＝ 0 円） （政務雑費　3,000 円 × 1 日 ＝ 3,000 円） （加減額1　0 円） （加減額2　0 円） （加減額3　0 円） 2 付随する経費　0 円 （参加費、資料代等　0 円） （手土産代　人数 0 人　円 × 箇所 ＝ 円） （その他1　）　0 円） （その他2　）　0 円） （その他3　）　0 円）

領収書No

調査研究費　　**旅費等支出計算書**　　会派分

旅行者 職氏名	三重県議会議員　　服部　富男　　㊞
用途	海岸堤防補強施策について
日程 及び 行き先	平成　27　年　6　月　11　日　～平成　27　年　6　月　11　日 三重　　都・道・府・県　　（郡）　四日市　　市・町・村 （行き先の名称）三重県四日市建設事務所
支出内訳	1 旅費　　870　円 （運賃等1　　0　円） （運賃等2　　0　円） （運賃等3　　0　円） （運賃等4　　0　円） （運賃等5　　0　円） （自家用車使用　　30　円　×　29　km　＝　870　円） （宿泊費　　16,500　円　×　0　泊　＝　0　円） （政務雑費　　3,000　円　×　0　日　＝　0　円） （加減額1　　0　円） （加減額2　　0　円） （加減額3　　0　円） 2 付随する経費　　0　円 （参加費、資料代等　　0　円） （手土産代　　人数　0　人　　円　×　　箇所　＝　　円） （その他1　　）　　0　円） （その他2　　）　　0　円） （その他3　　）　　0　円）

領収書No

10201732

調査研究費　　# 旅費等支出計算書　　会派分

旅行者 職氏名	三重県議会議員　服部　富男　㊞
用途	地域防災対策要望について
日程 及び 行き先	平成　27　年　6　月　14　日　～平成　27　年　6　月　14　日 三重　都・道・府・県　三重　（郡）　川越　市・町・村 （行き先の名称）川越町中央公民館
支出内訳	1　旅費　4,520　円 （運賃等1　高速代　四日市→みえ朝日　320　円） （運賃等2　0　円） （運賃等3　0　円） （運賃等4　0　円） （運賃等5　0　円） （自家用車使用　30　円　×　40　km　＝　1,200　円） （宿泊費　16,500　円　×　0　泊　＝　0　円） （政務雑費　3,000　円　×　1　日　＝　3,000　円） （加減額1　0　円） （加減額2　0　円） （加減額3　0　円） 2　付随する経費　0　円 （参加費、資料代等　0　円） （手土産代　人数　0　人　　円　×　　箇所　＝　　円） （その他1　）　0　円） （その他2　）　0　円） （その他3　）　0　円）

領収書No

調査研究費　　**旅費等支出計算書**　　会派分

旅行者 職氏名	三重県議会議員　　服部　富男　　㊞					
用途	北勢地域防災対策事業について					
日程 及び 行き先	平成　27　年　6　月　15　日　～平成　27　年　6　月　15　日 三重　都・道・府・県　（郡）　津　市・町・村 （行き先の名称）県庁					
支出内訳	1 旅費					4,900 円
	（運賃等1	高速代　四日市→津				1,150 円）
	（運賃等2	高速代　津→鈴鹿				900 円）
	（運賃等3					0 円）
	（運賃等4					0 円）
	（運賃等5					0 円）
	（自家用車使用	30 円	×	95 km	＝	2,850 円）
	（宿泊費	16,500 円	×	0 泊	＝	0 円）
	（政務雑費	3,000 円	×	0 日	＝	0 円）
	（加減額1					0 円）
	（加減額2					0 円）
	（加減額3					0 円）
	2 付随する経費					0 円
	（参加費、資料代等					0 円）
	（手土産代　人数 0 人	円	×	箇所	＝	円）
	（その他1			）		0 円）
	（その他2			）		0 円）
	（その他3			）		0 円）

領収書No

10201734

調査研究費　　**旅費等支出計算書**　　会派分

旅行者 職氏名	三重県議会議員　　服部　富男　　㊞
用途	県道バイパス整備要望について
日程 及び 行き先	平成　27　年　6　月　15　日　～平成　27　年　6　月　15　日 三重　都・道・府・県　三重　（郡）　朝日　市・町・村 （行き先の名称）朝日町議会
支出内訳	1　旅費　4,200　円 （運賃等1　0　円） （運賃等2　0　円） （運賃等3　0　円） （運賃等4　0　円） （運賃等5　0　円） （自家用車使用　30　円　×　40　km　＝　1,200　円） （宿泊費　16,500　円　×　0　泊　＝　0　円） （政務雑費　3,000　円　×　1　日　＝　3,000　円） （加減額1　0　円） （加減額2　0　円） （加減額3　0　円） 2　付随する経費　0　円 （参加費、資料代等　0　円） （手土産代　人数　0　人　　円　×　　箇所　＝　　円） （その他1　）　0　円） （その他2　）　0　円） （その他3　）　0　円）

領収書No

10201735

調査研究費　　# 旅費等支出計算書　　会派分

旅行者 職氏名	三重県議会議員　服部　富男　㊞
用途	町議会施策要望と県行政の取り組みについて
日程 及び 行き先	平成　27　年　6　月　19　日　～平成　27　年　6　月　19　日 三重　都・道・府・県　三重　（郡）朝日　津　市・町・村 （行き先の名称）朝日町役場～県庁
支出内訳	1 旅費　9,240 円 （運賃等1　高速代　四日市→みえ朝日　450 円） （運賃等2　高速代　みえ朝日→津　1,440 円） （運賃等3　高速代　津→鈴鹿　900 円） （運賃等4　0 円） （運賃等5　0 円） （自家用車使用　30 円 × 115 km ＝ 3,450 円） （宿泊費　16,500 円 × 0 泊 ＝ 0 円） （政務雑費　3,000 円 × 1 日 ＝ 3,000 円） （加減額1　0 円） （加減額2　0 円） （加減額3　0 円） 2 付随する経費　0 円 （参加費、資料代等　0 円） （手土産代　人数 0 人　円 × 箇所 ＝　円） （その他1　）　0 円） （その他2　）　0 円） （その他3　）　0 円）

領収書No

調査研究費　　**旅費等支出計算書**　　会派分

旅行者 職氏名	三重県議会議員　　服部　富男　　印						
用途	河川環境現状について						
日程 及び 行き先	平成　27　年　6　月　20　日　～平成　27　年　6　月　20　日 三重　都・道・府・県　三重　（郡）　菰野　市・町・村 （行き先の名称）朝明川流域						
支出内訳	1 旅費					3,750	円
	（運賃等1					0	円）
	（運賃等2					0	円）
	（運賃等3					0	円）
	（運賃等4					0	円）
	（運賃等5					0	円）
	（自家用車使用	30	円 ×	25	km ＝	750	円）
	（宿泊費	16,500	円 ×	0	泊 ＝	0	円）
	（政務雑費	3,000	円 ×	1	日 ＝	3,000	円）
	（加減額1					0	円）
	（加減額2					0	円）
	（加減額3					0	円）
	2 付随する経費					0	円
	（参加費、資料代等					0	円）
	（手土産代　人数 0 人		円 ×		箇所 ＝		円）
	（その他1				）	0	円）
	（その他2				）	0	円）
	（その他3				）	0	円）

領収書No.

10201737

調査研究費　　# 旅費等支出計算書　　会派分

旅行者 職氏名	三重県議会議員　　服部　富男　　㊞
用途	都市計画町づくり事業について
日程 及び 行き先	平成　27　年　6　月　23　日　～平成　27　年　6　月　23　日 三重　都・道・府・県　三重　（郡）　菰野　市・町・村 （行き先の名称）菰野町役場
支出内訳	1 旅費　3,090 円 （運賃等1　0 円） （運賃等2　0 円） （運賃等3　0 円） （運賃等4　0 円） （運賃等5　0 円） （自家用車使用　30 円 × 3 km ＝ 90 円） （宿泊費　16,500 円 × 0 泊 ＝ 0 円） （政務雑費　3,000 円 × 1 日 ＝ 3,000 円） （加減額1　0 円） （加減額2　0 円） （加減額3　0 円） 2 付随する経費　0 円 （参加費、資料代等　0 円） （手土産代　人数 0 人　円 × 箇所 ＝　円） （その他1　）　0 円） （その他2　）　0 円） （その他3　）　0 円）

領収書No

調査研究費　　**旅費等支出計算書**　　会派分

旅行者 職氏名	三重県議会議員　　服部　富男　　㊞
用途	農業振興施策について
日程 及び 行き先	平成　27　年　6　月　24　日　～平成　27　年　6　月　24　日 三重　都・道・府・県　（郡）　津　市・町・村 （行き先の名称）県庁
支出内訳	1 旅費　4,000 円 （運賃等1　高速代　四日市→津　1,150 円） （運賃等2　0 円） （運賃等3　0 円） （運賃等4　0 円） （運賃等5　0 円） （自家用車使用　30 円 × 95 km ＝ 2,850 円） （宿泊費　16,500 円 × 0 泊 ＝ 0 円） （政務雑費　3,000 円 × 0 日 ＝ 0 円） （加減額1　0 円） （加減額2　0 円） （加減額3　0 円） 2 付随する経費　0 円 （参加費、資料代等　0 円） （手土産代　人数 0 人　円 × 箇所 ＝　円） （その他1　）　0 円） （その他2　）　0 円） （その他3　）　0 円）

領収書No

10201739

調査研究費　　**旅費等支出計算書**　　会派分

旅行者 職氏名	三重県議会議員　　服部　富男　㊞	
用途	町防犯対策要望について	
日程 及び 行き先	平成　27　年　6　月　24　日　～平成　27　年　6　月　24　日 三重　都・道・府・県　三重　（郡）　川越　市・町・村 （行き先の名称）川越町豊田一色地内	
支出内訳	1 旅費	4,760 円
	（運賃等1　高速代　みえ川越→四日市	560 円）
	（運賃等2	0 円）
	（運賃等3	0 円）
	（運賃等4	0 円）
	（運賃等5	0 円）
	（自家用車使用　30 円 × 40 km ＝	1,200 円）
	（宿泊費　16,500 円 × 0 泊 ＝	0 円）
	（政務雑費　3,000 円 × 1 日 ＝	3,000 円）
	（加減額1	0 円）
	（加減額2	0 円）
	（加減額3	0 円）
	2 付随する経費	0 円
	（参加費、資料代等	0 円）
	（手土産代　人数 0 人　円 × 箇所 ＝	円）
	（その他1　）	0 円）
	（その他2　）	0 円）
	（その他3　）	0 円）

領収書No

10201740

調査研究費　　**旅費等支出計算書**　　会派分

旅行者 職氏名	三重県議会議員　　服部　富男　　㊞
用途	獣害対策要望について
日程 及び 行き先	平成　27　年　6　月　25　日　～平成　27　年　6　月　25　日 三重　　都・道・府・県　　（郡）　四日市　　市・町・村 （行き先の名称）三重県四日市農林事務所
支出内訳	1　旅費　　3,870　円 （運賃等1　　0　円） （運賃等2　　0　円） （運賃等3　　0　円） （運賃等4　　0　円） （運賃等5　　0　円） （自家用車使用　　30　円　×　29　km　＝　870　円） （宿泊費　　16,500　円　×　0　泊　＝　0　円） （政務雑費　　3,000　円　×　1　日　＝　3,000　円） （加減額1　　0　円） （加減額2　　0　円） （加減額3　　0　円） 2　付随する経費　　0　円 （参加費、資料代等　　0　円） （手土産代　　人数　0　人　　円　×　　箇所　＝　　円） （その他1　　）　　0　円） （その他2　　）　　0　円） （その他3　　）　　0　円）

領収書No

10201741

調査研究費　　**旅費等支出計算書**　　会派分

旅行者 職氏名	三重県議会議員　　服部　富男　印
用途	町議会地域課題について
日程 及び 行き先	平成　27　年　6　月　26　日　～平成　27　年　6　月　26　日 三重　都・道・府・県　三重　（郡）　朝日　市・町・村 （行き先の名称）朝日町役場
支出内訳	1 旅費　4,650 円 （運賃等1　高速代　みえ朝日→四日市　450 円） （運賃等2　0 円） （運賃等3　0 円） （運賃等4　0 円） （運賃等5　0 円） （自家用車使用　30 円 × 40 km ＝ 1,200 円） （宿泊費　16,500 円 × 0 泊 ＝ 0 円） （政務雑費　3,000 円 × 1 日 ＝ 3,000 円） （加減額1　0 円） （加減額2　0 円） （加減額3　0 円） 2 付随する経費　0 円 （参加費、資料代等　0 円） （手土産代　人数 0 人　円 × 箇所 ＝　円） （その他1　）　0 円） （その他2　）　0 円） （その他3　）　0 円）

領収書No

10201742

調査研究費　　**旅費等支出計算書**　　会派分

旅行者 職氏名	三重県議会議員　　服部　富男　服部　㊞
用途	川越町女性会地域活性化事業について
日程 及び 行き先	平成　27　年　6　月　27　日　～平成　27　年　6　月　27　日 三重　都・道・府・県　三重　（郡）　川越　市・町・村 （行き先の名称）あいあいホール

支出内訳	1 旅費							4,740 円
	（運賃等1	高速代	四日市→みえ朝日					320 円）
	（運賃等2	高速代	四日市東→四日市					220 円）
	（運賃等3							0 円）
	（運賃等4							0 円）
	（運賃等5							0 円）
	（自家用車使用		30 円	×	40 km	＝		1,200 円）
	（宿泊費		16,500 円	×	0 泊	＝		0 円）
	（政務雑費		3,000 円	×	1 日	＝		3,000 円）
	（加減額1							0 円）
	（加減額2							0 円）
	（加減額3							0 円）
	2 付随する経費							0 円
	（参加費、資料代等							0 円）
	（手土産代　人数 0 人			円	×	箇所	＝	円）
	（その他1					）		0 円）
	（その他2					）		0 円）
	（その他3					）		0 円）

領収書No

10201743

調査研究費　　**旅費等支出計算書**　　会派分

旅行者 職氏名	三重県議会議員　　服部　富男　　㊞
用途	菰野町消防夏期訓練について
日程 及び 行き先	平成　27　年　6　月　28　日　～平成　27　年　6　月　28　日 三重　　都・道・府・県　三重　　（郡）　菰野　　市・町・村 （行き先の名称）菰野町役場
支出内訳	1 旅費　　3,090　円 （運賃等1　　0　円） （運賃等2　　0　円） （運賃等3　　0　円） （運賃等4　　0　円） （運賃等5　　0　円） （自家用車使用　　30　円　×　3　km　＝　90　円） （宿泊費　　16,500　円　×　0　泊　＝　0　円） （政務雑費　　3,000　円　×　1　日　＝　3,000　円） （加減額1　　0　円） （加減額2　　0　円） （加減額3　　0　円） 2 付随する経費　　0　円 （参加費、資料代等　　0　円） （手土産代　　人数　0　人　　円　×　　箇所　＝　　円） （その他1　　）　　0　円） （その他2　　）　　0　円） （その他3　　）　　0　円）

領収書No

10201744

調査研究費　　**旅費等支出計算書**　　会派分

旅行者 職氏名	三重県議会議員　　服部　富男　㊞
用途	新名神工事進捗について
日程 及び 行き先	平成　27　年　6　月　28　日　～平成　27　年　6　月　28　日 三重　都・道・府・県　三重　（郡）　菰野　市・町・村 （行き先の名称）鵜川原地区
支出内訳	1 旅費　600 円 （運賃等1　0 円） （運賃等2　0 円） （運賃等3　0 円） （運賃等4　0 円） （運賃等5　0 円） （自家用車使用　30 円 × 20 km ＝ 600 円） （宿泊費　16,500 円 × 0 泊 ＝ 0 円） （政務雑費　3,000 円 × 0 日 ＝ 0 円） （加減額1　0 円） （加減額2　0 円） （加減額3　0 円） 2 付随する経費　0 円 （参加費、資料代等　0 円） （手土産代　人数 0 人　円 × 箇所 ＝ 円） （その他1　）　0 円） （その他2　）　0 円） （その他3　）　0 円）

領収書No

10201745

調査研究費　　**旅費等支出計算書**　　会派分

旅行者 職氏名	三重県議会議員　　服部　富男　㊞
用途	地域防犯対策要望について
日程 及び 行き先	平成　27　年　6　月　29　日　～平成　27　年　6　月　29　日 三重!　都・道・府・県　三重　(郡)　朝日　市・町・村 (行き先の名称) 朝日町役場
支出内訳	1 旅費　4,170 円 (運賃等1　0 円) (運賃等2　0 円) (運賃等3　0 円) (運賃等4　0 円) (運賃等5　0 円) (自家用車使用　30 円 × 39 km ＝ 1,170 円) (宿泊費　16,500 円 × 0 泊 ＝ 0 円) (政務雑費　3,000 円 × 1 日 ＝ 3,000 円) (加減額1　0 円) (加減額2　0 円) (加減額3　0 円) 2 付随する経費　0 円 (参加費、資料代等　0 円) (手土産代　人数 0 人　円 × 箇所 ＝ 円) (その他1　)　0 円) (その他2　)　0 円) (その他3　)　0 円)

領収書No

10201746

調査研究費　　**旅費等支出計算書**　　会派分

旅行者 職氏名	三重県議会議員　　服部　富男　　㊞
用途	湯の山地場産物コンテストＰＲ事業について
日程 及び 行き先	平成　27　年　6　月　30　日　～平成　27　年　6　月　30　日 三重　都・道・府・県　三重　（郡）　菰野　市・町・村 （行き先の名称）湯の山鹿の湯ホテル
支出内訳	1 旅費　3,300 円 （運賃等1　0 円） （運賃等2　0 円） （運賃等3　0 円） （運賃等4　0 円） （運賃等5　0 円） （自家用車使用　30 円 × 10 km ＝ 300 円） （宿泊費　16,500 円 × 0 泊 ＝ 0 円） （政務雑費　3,000 円 × 1 日 ＝ 3,000 円） （加減額1　0 円） （加減額2　0 円） （加減額3　0 円） 2 付随する経費　0 円 （参加費、資料代等　0 円） （手土産代　人数 0 人　円 × 箇所 ＝ 円） （その他1　）　0 円） （その他2　）　0 円） （その他3　）　0 円）

領収書No

10201747

カードご利用代金明細書

2015年 7月25日発行　1/

５１０－１２３３
三重県三重郡菰野町菰野　２４２０－３

服部　富男　様

金融機関名	[redacted]
支店名	
科目・口座番号	
口座名義	
今回のお支払日	2015年 8月10日 （月）
今回のお支払金額合計	[redacted]

（お問い合わせ　９：００AM～５：００PM）＊は携帯電話不可

＊ご利用可能額案内（２４時間自動音声）	0120-592-196
＊住所・振替口座のご変更（日・祝休）	0120-800-962
リボ・分割払い・融資について（日・祝休）	0120-833-633
各種お問い合わせ（年中無休）	052-563-3050

※お問い合わせの際は、カード番号が必要となります。お手もとにカードをご用意ください。

ご利用ありがとうございます。ご利用明細をご案内申しあげますのでご確認ください。
＊お支払いは毎月10日（休日の場合は翌営業日）にご指定のお支払口座より自動振替させていただきます。ご入金は前日（金融機関営業日）までにお願いいたします。

株式会社ジェーシービー

〒５４０－８６０６ 大阪府大阪市中央区北浜東４－３３
北浜　ＮＥＸＵ　ＢＵＩＬＤ
関東財務局長　　（１１）第００１

カード名称	カード番号
[redacted]	

ご利用日	ご利用先など	ご利用明細 ご利用金額(円)	支払区分	今回のお支払明細 今回回数	お支払金額(円)	摘要
[redacted]						
≪ショッピング取組（国内）≫						
✓ 2015 6 1	ＥＴＣ　四日市　－津　普通車	1,150	1回		1,150	
✓ 2015 6 1	ＥＴＣ　津　－鈴鹿　普通車	900	1回		900	
✓ 2015 6 2	ＥＴＣ　津　－四日市　普通車	1,150	1回		1,150	
✓ 2015 6 2	ＥＴＣ　四日市　－津　普通車	1,150	1回		1,150	
[redacted]						
✓ 2015 6 4	ＥＴＣ　四日市　－津　普通車	1,150	1回		1,150	
✓ 2015 6 4	ＥＴＣ　津　－亀山ＰＡ仮　普通車	620	1回		620	
✓ 2015 6 5	ＥＴＣ　四日市　－津　普通車	1,150	1回		1,150	
✓ 2015 6 5	ＥＴＣ　津　－鈴鹿　普通車	900	1回		900	
[redacted]						
✓ 2015 6 6	ＥＴＣ特割四日市　－津　普通車	810	1回		810	
✓ 2015 6 6	ＥＴＣ特割津　－鈴鹿　普通車	630	1回		630	
[redacted]						
✓ 2015 6 9	ＥＴＣ　四日市　－みえ朝日　普通車	450	1回		450	
✓ 2015 6 9	ＥＴＣ　四日市東　－四日市　普通車	310	1回		310	
[redacted]						
✓ 2015 6 14	ＥＴＣ特割四日市　－みえ朝日　普通車	320	1回		320	
✓ 2015 6 15	ＥＴＣ　四日市　－津　普通車	1,150	1回		1,150	
✓ 2015 6 15	ＥＴＣ　津　－鈴鹿　普通車	900	1回		900	
[redacted]						

10201748

●事務の都合上、一部ご利用分の請求月が遅れる場合があります●金額欄の"－"表示は減額分●ご利用日：海外利用の場合など加盟店での利用日ではなくJCB代理店での伝票取扱日等を表示する場合があります●支払区分：ショッピング1回払い、2回=ショッピング2回払い、ボ1=ボーナス1回払い、リボ=ショッピングリボ払い、3～24=ショッピング分割払い（回数型）、C=キャッシング リボ払い、C1=キャッシング1回払い、海C=海外キャッシング1回払い●今回回数：何回目のお支払い
●QUICPay専用カード、その他のご利用分について、QUICPayIDの上4桁「0100」は非表示●優待ポイント対象の利用に＊印を表示●法人カードの場合、事務の都合上、下4桁が「1＊＊＊」と実際に発行するカード番号とは異なる表示とな

カードご利用代金明細書

服部　富男　様

ご利用日	ご利用先など			ご利用明細 ご利用金額(円)	支払区分	今回のお支払明細 今回回数	お支払金額(円)	摘要
✓ 2015 6 19	ＥＴＣ　みえ朝日	一津	普通車	1,440	1回		1,440	
✓ 2015 6 19	ＥＴＣ　津	一鈴鹿	普通車	900	1回		900	
[redacted]								
✓ 2015 6 19	ＥＴＣ　四日市	一みえ朝日	普通車	450	1回		450	
[redacted]								
✓ 2015 6 23	ＥＴＣ　四日市	一津	普通車	1,150	1回		1,150	
✓ 2015 6 23	ＥＴＣ　津	一鈴鹿	普通車	900	1回		900	
✓ 2015 6 24	ＥＴＣ　四日市	一津	普通車	1,150	1回		1,150	
✓ 2015 6 24	ＥＴＣ　みえ川越	一四日市	普通車	560	1回		560	
✓ 2015 6 25	ＥＴＣ　四日市	一津	普通車	1,150	1回		1,150	
✓ 2015 6 25	ＥＴＣ　津	一四日市	普通車	1,150	1回		1,150	
[redacted]								
✓ 2015 6 26	ＥＴＣ　みえ朝日	一四日市	普通車	450	1回		450	
[redacted]								
✓ 2015 6 27	ＥＴＣ特割四日市	一みえ朝日	普通車	320	1回		320	
✓ 2015 6 27	ＥＴＣ特割四日市東	一四日市	普通車	220	1回		220	
[redacted]								

◆お支払小計

◆◆今回のお支払金額総合計

10201749

●事務の都合上、一部ご利用分の請求月が遅れる場合があります●金額欄の"－"表示は減額分●ご利用日:海外利用の場合など加盟店での利用日ではなくJCB代理店での伝票取扱日等を表示する場合があります●支払区分
ｼｮｯﾋﾟﾝｸﾞ1回払い、2回=ｼｮｯﾋﾟﾝｸﾞ2回払い、ﾎﾞｰﾅｽ1=ﾎﾞｰﾅｽ1回払い、ﾘﾎﾞ=ｼｮｯﾋﾟﾝｸﾞﾘﾎﾞ払い、3～24=ｼｮｯﾋﾟﾝｸﾞ分割払い(回数型)、CLｰｷｬｯｼﾝｸﾞﾘﾎﾞ払い、C1=ｷｬｯｼﾝｸﾞ1回払い、海C=海外ｷｬｯｼﾝｸﾞ1回払い●今回回数:何回目のお支払いか
●QUICPay専用ｶｰﾄﾞ、ｶﾞｲﾑのご利用分について、QUICPayIDの上4桁「0100」は非表示●備考:ﾎﾟｲﾝﾄ対象の利用に*印を表示●法人ｶｰﾄﾞの場合、事務の都合上、下4桁が「1***」と実際に発行するｶｰﾄﾞ番号とは異なる表示となり

調査研究費　　**旅費等支出計算書**　　会派分

旅行者 職氏名	三重県議会議員　　服部　富男　㊞
用途	地場物産及び観光施策について
日程 及び 行き先	平成　27　年　7　月　1　日　～平成　27　年　7　月　1　日 三重　都・道・府・県　三重　（郡）　菰野　市・町・村 （行き先の名称）菰野町役場
支出内訳	1　旅費　3,090　円 （運賃等1　0　円） （運賃等2　0　円） （運賃等3　0　円） （運賃等4　0　円） （運賃等5　0　円） （自家用車使用　30　円　×　3　km　＝　90　円） （宿泊費　16,500　円　×　0　泊　＝　0　円） （政務雑費　3,000　円　×　1　日　＝　3,000　円） （加減額1　0　円） （加減額2　0　円） （加減額3　0　円） 2　付随する経費　0　円 （参加費、資料代等　0　円） （手土産代　人数　0　人　円　×　箇所　＝　円） （その他1　）　0　円） （その他2　）　0　円） （その他3　）　0　円）

領収書No

10201750

調査研究費　　# 旅費等支出計算書　　会派分

旅行者 職氏名	三重県議会議員　服部　富男 ㊞							
用途	林業振興施策について							
日程 及び 行き先	平成　27　年　7　月　1　日　～平成　27　年　7　月　1　日 三重　都・道・府・県　（郡）　四日市　市・町・村 （行き先の名称）三重県四日市農林事務所							
支出内訳	1 旅費						870	円
	（運賃等1						0	円）
	（運賃等2						0	円）
	（運賃等3						0	円）
	（運賃等4						0	円）
	（運賃等5						0	円）
	（自家用車使用	30	円	×	29 km	＝	870	円）
	（宿泊費	16,500	円	×	0 泊	＝	0	円）
	（政務雑費	3,000	円	×	0 日	＝	0	円）
	（加減額1						0	円）
	（加減額2						0	円）
	（加減額3						0	円）
	2 付随する経費						0	円
	（参加費、資料代等						0	円）
	（手土産代　人数 0 人		円	×	箇所	＝		円）
	（その他1				）		0	円）
	（その他2				）		0	円）
	（その他3				）		0	円）

領収書No

10201751

調査研究費

旅費等支出計算書

会派分

旅行者 職氏名	三重県議会議員　服部　富男　㊞
用途	杉谷川整備要望について
日程 及び 行き先	平成　27　年　7　月　2　日　～平成　27　年　7　月　2　日 三重　都・道・府・県　三重　（郡）　菰野　市・町・村 （行き先の名称）杉谷地内

支出内訳	1 旅費						3,600	円
	（運賃等1						0	円）
	（運賃等2						0	円）
	（運賃等3						0	円）
	（運賃等4						0	円）
	（運賃等5						0	円）
	（自家用車使用	30	円	×	20 km	＝	600	円）
	（宿泊費	16,500	円	×	0 泊	＝	0	円）
	（政務雑費	3,000	円	×	1 日	＝	3,000	円）
	（加減額1						0	円）
	（加減額2						0	円）
	（加減額3						0	円）
	2 付随する経費						0	円
	（参加費、資料代等						0	円）
	（手土産代　人数 0 人		円	×	箇所	＝		円）
	（その他1				）		0	円）
	（その他2				）		0	円）
	（その他3				）		0	円）

領収書No

10201752

調査研究費　　**旅費等支出計算書**　　会派分

旅行者 職氏名	三重県議会議員　　服部　富男　　㊞
用途	町行政施策要望について
日程 及び 行き先	平成　27　年　7　月　3　日　～平成　27　年　7　月　3　日 三重　　都・道・府・県　三重　　（郡）　朝日　　市・町・村 （行き先の名称）朝日町役場
支出内訳	1 旅費　　4,200 円 （運賃等1　　0 円） （運賃等2　　0 円） （運賃等3　　0 円） （運賃等4　　0 円） （運賃等5　　0 円） （自家用車使用　30 円 × 40 km ＝ 1,200 円） （宿泊費　16,500 円 × 0 泊 ＝ 0 円） （政務雑費　3,000 円 × 1 日 ＝ 3,000 円） （加減額1　　0 円） （加減額2　　0 円） （加減額3　　0 円） 2 付随する経費　　0 円 （参加費、資料代等　　0 円） （手土産代　人数 0 人　円 × 箇所 ＝　円） （その他1　　）　0 円） （その他2　　）　0 円） （その他3　　）　0 円）

領収書No

10201753

調査研究費　　**旅費等支出計算書**　　会派分

旅行者 職氏名	三重県議会議員　　服部　富男　　服部 印
用途	河川護岸安全状況について
日程 及び 行き先	平成　27　年　7　月　4　日　～平成　27　年　7　月　4　日 三重　都・道・府・県　三重　（郡）　川越　市・町・村 （行き先の名称）員弁川周辺
支出内訳	1 旅費　4,580 円 （運賃等1　高速代　みえ朝日→四日市　320 円） （運賃等2　0 円） （運賃等3　0 円） （運賃等4　0 円） （運賃等5　0 円） （自家用車使用　30 円 × 42 km ＝ 1,260 円） （宿泊費　16,500 円 × 0 泊 ＝ 0 円） （政務雑費　3,000 円 × 1 日 ＝ 3,000 円） （加減額1　0 円） （加減額2　0 円） （加減額3　0 円） 2 付随する経費　0 円 （参加費、資料代等　0 円） （手土産代　人数 0 人　円 × 箇所 ＝　円） （その他1　）　0 円） （その他2　）　0 円） （その他3　）　0 円）

領収書No

10201754

調査研究費　　**旅費等支出計算書**　　会派分

旅行者 職氏名	三重県議会議員　　服部　富男　　㊞
用途	新名神高速及び477バイパス工事進捗状況について
日程 及び 行き先	平成　27　年　7　月　5　日　～平成　27　年　7　月　5　日 三重　　都・道・府・県　三重　　（郡）　菰野　　市・町・村 （行き先の名称）鵜川原地区
支出内訳	1 旅費　　3,660 円 （運賃等1　　0 円） （運賃等2　　0 円） （運賃等3　　0 円） （運賃等4　　0 円） （運賃等5　　0 円） （自家用車使用　30 円 × 22 km ＝ 660 円） （宿泊費　16,500 円 × 0 泊 ＝ 0 円） （政務雑費　3,000 円 × 1 日 ＝ 3,000 円） （加減額1　　0 円） （加減額2　　0 円） （加減額3　　0 円） 2 付随する経費　　0 円 （参加費、資料代等　　0 円） （手土産代　人数 0 人　円 × 箇所 ＝　円） （その他1　　）　0 円） （その他2　　）　0 円） （その他3　　）　0 円）

領収書No

10201755

調査研究費　　**旅費等支出計算書**　　会派分

旅行者 職氏名	三重県議会議員　　服部　富男　㊞
用途	町議会事業要望について
日程 及び 行き先	平成　27　年　7　月　6　日　～平成　27　年　7　月　6　日 三重　都・道・府・県　三重　（郡）　朝日　市・町・村 （行き先の名称）朝日町役場
支出内訳	1 旅費　5,100 円 （運賃等1　高速代　四日市⇔みえ朝日　900 円） （運賃等2　0 円） （運賃等3　0 円） （運賃等4　0 円） （運賃等5　0 円） （自家用車使用　30 円 × 40 km ＝ 1,200 円） （宿泊費　16,500 円 × 0 泊 ＝ 0 円） （政務雑費　3,000 円 × 1 日 ＝ 3,000 円） （加減額1　0 円） （加減額2　0 円） （加減額3　0 円） 2 付随する経費　0 円 （参加費、資料代等　0 円） （手土産代　人数 0 人　円 × 箇所 ＝　円） （その他1　）　0 円） （その他2　）　0 円） （その他3　）　0 円）

領収書No

10201756

調査研究費　　**旅費等支出計算書**　　会派分

旅行者 職氏名	三重県議会議員　　服部　富男　　㊞
用途	特別展示及び運営企画について
日程 及び 行き先	平成　27　年　7　月　8　日　～平成　27　年　7　月　8　日 三重　　都・道・府・県　　（郡）　津　　市・町・村 （行き先の名称）県立博物館
支出内訳	1 旅費　　6,740　円 （運賃等1　　高速代　四日市→芸濃　　920　円） （運賃等2　　0　円） （運賃等3　　0　円） （運賃等4　　0　円） （運賃等5　　0　円） （自家用車使用　　30　円　×　94　km　＝　2,820　円） （宿泊費　　16,500　円　×　0　泊　＝　0　円） （政務雑費　　3,000　円　×　1　日　＝　3,000　円） （加減額1　　0　円） （加減額2　　0　円） （加減額3　　0　円） 2 付随する経費　　0　円 （参加費、資料代等　　0　円） （手土産代　　人数　0　人　　円　×　　箇所　＝　　円） （その他1　　）　　0　円） （その他2　　）　　0　円） （その他3　　）　　0　円）

領収書No

10201757

調査研究費　　**旅費等支出計算書**　　会派分

旅行者 職氏名	三重県議会議員　　服部　富男　㊞
用途	県政策について町議会との意見交換
日程 及び 行き先	平成　27　年　7　月　9　日　～平成　27　年　7　月　9　日 三重　都・道・府・県　三重　（郡）　朝日　市・町・村 （行き先の名称）朝日町役場
支出内訳	1 旅費　5,100 円 （運賃等1　高速代　四日市⇔みえ朝日　900 円） （運賃等2　0 円） （運賃等3　0 円） （運賃等4　0 円） （運賃等5　0 円） （自家用車使用　30 円 × 40 km ＝ 1,200 円） （宿泊費　16,500 円 × 0 泊 ＝ 0 円） （政務雑費　3,000 円 × 1 日 ＝ 3,000 円） （加減額1　0 円） （加減額2　0 円） （加減額3　0 円） 2 付随する経費　0 円 （参加費、資料代等　0 円） （手土産代　人数 0 人　円 × 箇所 ＝　円） （その他1　）　0 円） （その他2　）　0 円） （その他3　）　0 円）

領収書No

10201758

調査研究費　　**旅費等支出計算書**　　会派分

旅行者 職氏名	三重県議会議員　　服部　富男　印
用途	森林環境整備について
日程 及び 行き先	平成　27　年　7　月　10　日　～平成　27　年　7　月　10　日 三重　都・道・府・県　（郡）　津　市・町・村 （行き先の名称）県庁
支出内訳	1 旅費　4,900 円 （運賃等1　高速代　四日市→津　1,150 円） （運賃等2　高速代　津→鈴鹿　900 円） （運賃等3　0 円） （運賃等4　0 円） （運賃等5　0 円） （自家用車使用　30 円 × 95 km ＝ 2,850 円） （宿泊費　16,500 円 × 0 泊 ＝ 0 円） （政務雑費　3,000 円 × 0 日 ＝ 0 円） （加減額1　0 円） （加減額2　0 円） （加減額3　0 円） 2 付随する経費　0 円 （参加費、資料代等　0 円） （手土産代　人数 0 人　円 × 箇所 ＝　円） （その他1　）　0 円） （その他2　）　0 円） （その他3　）　0 円）

領収書No

10201759

調査研究費　　# 旅費等支出計算書　　会派分

旅行者 職氏名	三重県議会議員　服部　富男　㊞
用途	道路事業予算について
日程 及び 行き先	平成　27　年　7　月　10　日　～平成　27　年　7　月　10　日 三重　都・道・府・県　（郡）　四日市　市・町・村 （行き先の名称）三重県四日市建設事務所
支出内訳	1　旅費　3,870　円 （運賃等1　0　円） （運賃等2　0　円） （運賃等3　0　円） （運賃等4　0　円） （運賃等5　0　円） （自家用車使用　30　円　×　29　km　＝　870　円） （宿泊費　16,500　円　×　0　泊　＝　0　円） （政務雑費　3,000　円　×　1　日　＝　3,000　円） （加減額1　0　円） （加減額2　0　円） （加減額3　0　円） 2　付随する経費　0　円 （参加費、資料代等　0　円） （手土産代　人数　0　人　　円　×　　箇所　＝　　円） （その他1　）　0　円） （その他2　）　0　円） （その他3　）　0　円）

領収書No

10201760

調査研究費

旅費等支出計算書

会派分

旅行者 職氏名	三重県議会議員　服部　富男　㊞
用途	港湾と商業観光活性化について
日程 及び 行き先	平成　27　年　7　月　11　日　～平成　27　年　7　月　11　日 三重　都・道・府・県　（郡）　津　市・町・村 （行き先の名称）津なぎさまち

支出内訳	1 旅費						7,410 円
	（運賃等1	高速代　四日市→津					810 円）
	（運賃等2	高速代　津→鈴鹿					630 円）
	（運賃等3						0 円）
	（運賃等4						0 円）
	（運賃等5						0 円）
	（自家用車使用	30 円	×	99 km	＝		2,970 円）
	（宿泊費	16,500 円	×	0 泊	＝		0 円）
	（政務雑費	3,000 円	×	1 日	＝		3,000 円）
	（加減額1						0 円）
	（加減額2						0 円）
	（加減額3						0 円）
	2 付随する経費						0 円
	（参加費、資料代等						0 円）
	（手土産代　人数 0 人	円	×	箇所	＝		円）
	（その他1			）			0 円）
	（その他2			）			0 円）
	（その他3			）			0 円）

領収書No

10201761

調査研究費　　**旅費等支出計算書**　　会派分

旅行者 職氏名	三重県議会議員　　服部　富男　　㊞
用途	町議長との県道整備について意見交換
日程 及び 行き先	平成　27　年　7　月　13　日　～平成　27　年　7　月　13　日 三重　都・道・府・県　三重　（郡）　朝日　市・町・村 （行き先の名称）朝日町役場
支出内訳	1 旅費　5,100 円 （運賃等1　高速代　四日市↔みえ朝日　900 円） （運賃等2　0 円） （運賃等3　0 円） （運賃等4　0 円） （運賃等5　0 円） （自家用車使用　30 円 × 40 km ＝ 1,200 円） （宿泊費　16,500 円 × 0 泊 ＝ 0 円） （政務雑費　3,000 円 × 1 日 ＝ 3,000 円） （加減額1　0 円） （加減額2　0 円） （加減額3　0 円） 2 付随する経費　0 円 （参加費、資料代等　0 円） （手土産代　人数 0 人　円 × 箇所 ＝　円） （その他1　）　0 円） （その他2　）　0 円） （その他3　）　0 円）

領収書No

10201762

調査研究費　　# 旅費等支出計算書　　会派分

旅行者 職氏名	三重県議会議員　服部　富男 ㊞
用途	地域物産販売観光ＰＲ事業について
日程 及び 行き先	平成　27　年　7　月　14　日　～平成　27　年　7　月　14　日 三重　都・道・府・県　三重　（郡）　菰野　市・町・村 （行き先の名称）菰野町観光協会

支出内訳	1 旅費						3,060	円
	（運賃等1						0	円）
	（運賃等2						0	円）
	（運賃等3						0	円）
	（運賃等4						0	円）
	（運賃等5						0	円）
	（自家用車使用	30	円	×	2 km	＝	60	円）
	（宿泊費	16,500	円	×	0 泊	＝	0	円）
	（政務雑費	3,000	円	×	1 日	＝	3,000	円）
	（加減額1						0	円）
	（加減額2						0	円）
	（加減額3						0	円）
	2 付随する経費						0	円
	（参加費、資料代等						0	円）
	（手土産代　人数 0 人		円	×	箇所	＝		円）
	（その他1				）		0	円）
	（その他2				）		0	円）
	（その他3				）		0	円）

領収書No

10201763

調査研究費　　# 旅費等支出計算書　　会派分

旅行者 職氏名	三重県議会議員　服部　富男	㊞
用途	町施策事業要望について	
日程 及び 行き先	平成　27　年　7　月　16　日　～平成　27　年　7　月　16　日 三重　都・道・府・県　三重　（郡）　朝日　市・町・村 （行き先の名称）朝日町役場	
支出内訳	1 旅費	4,650 円
	（運賃等1　高速代　みえ朝日→四日市	450 円）
	（運賃等2	0 円）
	（運賃等3	0 円）
	（運賃等4	0 円）
	（運賃等5	0 円）
	（自家用車使用　30 円 × 40 km ＝	1,200 円）
	（宿泊費　16,500 円 × 0 泊 ＝	0 円）
	（政務雑費　3,000 円 × 1 日 ＝	3,000 円）
	（加減額1	0 円）
	（加減額2	0 円）
	（加減額3	0 円）
	2 付随する経費	0 円
	（参加費、資料代等	0 円）
	（手土産代　人数 0 人　円 × 箇所 ＝	円）
	（その他1　）	0 円）
	（その他2　）	0 円）
	（その他3　）	0 円）

領収書No

10201764

調査研究費　　**旅費等支出計算書**　　会派分

旅行者 職氏名	三重県議会議員　　服部　富男　　㊞
用途	町観光事業について
日程 及び 行き先	平成　27　年　7　月　17　日　～平成　27　年　7　月　17　日 三重　都・道・府・県　三重　（郡）　菰野　市・町・村 （行き先の名称）菰野町役場
支出内訳	1　旅費　3,090　円 （運賃等1　0　円） （運賃等2　0　円） （運賃等3　0　円） （運賃等4　0　円） （運賃等5　0　円） （自家用車使用　30　円　×　3　km　＝　90　円） （宿泊費　16,500　円　×　0　泊　＝　0　円） （政務雑費　3,000　円　×　1　日　＝　3,000　円） （加減額1　0　円） （加減額2　0　円） （加減額3　0　円） 2　付随する経費　0　円 （参加費、資料代等　0　円） （手土産代　人数　0　人　円　×　箇所　＝　円） （その他1　）　0　円） （その他2　）　0　円） （その他3　）　0　円）

領収書No

10201765

調査研究費　　# 旅費等支出計算書　　会派分

旅行者 職氏名	三重県議会議員　服部　富男　㊞
用途	観光及び地場産物ＰＲと企画状況について
日程 及び 行き先	平成　27　年　7　月　19　日　～平成　27　年　7　月　19　日 三重　都・道・府・県　（郡）熊野、御浜　市・町・村 （行き先の名称）花の窟神社周辺

支出内訳	1 旅費						16,580 円
	（運賃等1	高速代　四日市⇔大紀本線					4,040 円）
	（運賃等2						0 円）
	（運賃等3						0 円）
	（運賃等4						0 円）
	（運賃等5						0 円）
	（自家用車使用	30 円	×	318 km	＝	9,540 円）
	（宿泊費	16,500 円	×	0 泊	＝	0 円）
	（政務雑費	3,000 円	×	1 日	＝	3,000 円）
	（加減額1						0 円）
	（加減額2						0 円）
	（加減額3						0 円）
	2 付随する経費						0 円
	（参加費、資料代等						0 円）
	（手土産代　人数 0 人		円	×	箇所	＝	円）
	（その他1				）		0 円）
	（その他2				）		0 円）
	（その他3				）		0 円）

領収書No

10201766

調査研究費　　# 旅費等支出計算書　　会派分

旅行者 職氏名	三重県議会議員　　服部　富男　　㊞
用途	河川河床整備要望地元立会
日程 及び 行き先	平成　27　年　7　月　20　日　～平成　27　年　7　月　20　日 三重　都・道・府・県　三重　（郡）　川越　市・町・村 （行き先の名称）朝明川河川敷
支出内訳	1 旅費　4,740 円 （運賃等1　高速代　四日市→みえ朝日　320 円） （運賃等2　高速代　四日市東→四日市　220 円） （運賃等3　0 円） （運賃等4　0 円） （運賃等5　0 円） （自家用車使用　30 円 × 40 km ＝ 1,200 円） （宿泊費　16,500 円 × 0 泊 ＝ 0 円） （政務雑費　3,000 円 × 1 日 ＝ 3,000 円） （加減額1　0 円） （加減額2　0 円） （加減額3　0 円） 2 付随する経費　0 円 （参加費、資料代等　0 円） （手土産代　人数 0 人　円 × 箇所 ＝　円） （その他1　）　0 円） （その他2　）　0 円） （その他3　）　0 円）

領収書No

10201767

調査研究費　　**旅費等支出計算書**　　会派分

旅行者 職氏名	三重県議会議員　　服部　富男　　㊞
用途	朝日町企業誘致と開発事業計画要望
日程 及び 行き先	平成　27　年　7　月　22　日　～平成　27　年　7　月　22　日 三重　　都・道・府・県　　（郡）　津　　市・町・村 （行き先の名称）県庁応接室
支出内訳	1 旅費　　4,000　円 （運賃等1　　高速代　四日市→津　　1,150　円） （運賃等2　　0　円） （運賃等3　　0　円） （運賃等4　　0　円） （運賃等5　　0　円） （自家用車使用　　30　円　×　95　km　＝　2,850　円） （宿泊費　　16,500　円　×　0　泊　＝　0　円） （政務雑費　　3,000　円　×　0　日　＝　0　円） （加減額1　　0　円） （加減額2　　0　円） （加減額3　　0　円） 2 付随する経費　　0　円 （参加費、資料代等　　0　円） （手土産代　　人数 0 人　　円　×　　箇所　＝　　円） （その他1　　）　0　円） （その他2　　）　0　円） （その他3　　）　0　円）

領収書No

10201768

調査研究費　　**旅費等支出計算書**　　会派分

旅行者 職氏名	三重県議会議員　　服部　富男　　㊞
用途	新名神インター周辺都市計画について
日程 及び 行き先	平成　27　年　7　月　22　日　～平成　27　年　7　月　22　日 三重　都・道・府・県　三重　（郡）　菰野　市・町・村 （行き先の名称）菰野町役場
支出内訳	1 旅費　3,090 円 （運賃等1　0 円） （運賃等2　0 円） （運賃等3　0 円） （運賃等4　0 円） （運賃等5　0 円） （自家用車使用　30 円 × 3 km ＝ 90 円） （宿泊費　16,500 円 × 0 泊 ＝ 0 円） （政務雑費　3,000 円 × 1 日 ＝ 3,000 円） （加減額1　0 円） （加減額2　0 円） （加減額3　0 円） 2 付随する経費　0 円 （参加費、資料代等　0 円） （手土産代　人数 0 人　円 × 箇所 ＝　円） （その他1　）　0 円） （その他2　）　0 円） （その他3　）　0 円）

領収書No

調査研究費　　**旅費等支出計算書**　　会派分

旅行者 職氏名	三重県議会議員　　服部　富男　　㊞
用途	農転と企業開発計画について
日程 及び 行き先	平成　27　年　7　月　26　日　～平成　27　年　7　月　26　日 三重　都・道・府・県　三重　（郡）　朝日　市・町・村 （行き先の名称）埋縄地区
支出内訳	1 旅費　4,780 円 （運賃等1　高速代　四日市⇔みえ朝日　640 円） （運賃等2　0 円） （運賃等3　0 円） （運賃等4　0 円） （運賃等5　0 円） （自家用車使用　30 円 × 38 km ＝ 1,140 円） （宿泊費　16,500 円 × 0 泊 ＝ 0 円） （政務雑費　3,000 円 × 1 日 ＝ 3,000 円） （加減額1　0 円） （加減額2　0 円） （加減額3　0 円） 2 付随する経費　0 円 （参加費、資料代等　0 円） （手土産代　人数 0 人　円 × 箇所 ＝　円） （その他1　）　0 円） （その他2　）　0 円） （その他3　）　0 円）

領収書No

10201770

調査研究費　　**旅費等支出計算書**　　会派分

旅行者 職氏名	三重県議会議員　　服部　富男 ㊞					
用途	三重県女性会事業県要望について					
日程 及び 行き先	平成　27　年　7　月　28　日　～平成　27　年　7　月　28　日 三重　都・道・府・県　（郡）　津　市・町・村 （行き先の名称）桜橋地内					
支出内訳	1 旅費					7,900 円
	（運賃等1	高速代　四日市→津				1,150 円）
	（運賃等2	高速代　津→鈴鹿				900 円）
	（運賃等3					0 円）
	（運賃等4					0 円）
	（運賃等5					0 円）
	（自家用車使用	30 円	×	95 km	＝	2,850 円）
	（宿泊費	16,500 円	×	0 泊	＝	0 円）
	（政務雑費	3,000 円	×	1 日	＝	3,000 円）
	（加減額1					0 円）
	（加減額2					0 円）
	（加減額3					0 円）
	2 付随する経費					0 円
	（参加費、資料代等					0 円）
	（手土産代　人数 0 人	円	×	箇所	＝	円）
	（その他1			）		0 円）
	（その他2			）		0 円）
	（その他3			）		0 円）

領収書No

10201771

調査研究費　　**旅費等支出計算書**　　会派分

旅行者 職氏名	三重県議会議員　　服部　富男　　㊞
用途	三重県戦没者追悼式及び平和の集いに関する調査
日程 及び 行き先	平成　27　年　7　月　29　日　～平成　27　年　7　月　29　日 三重　　都・道・府・県　　（郡）　津　　市・町・村 （行き先の名称）三重県総合文化センター
支出内訳	1 旅費　　7,640 円 （運賃等1　高速代　四日市→津　　1,150 円） （運賃等2　高速代　芸濃→鈴鹿　　670 円） （運賃等3　　0 円） （運賃等4　　0 円） （運賃等5　　0 円） （自家用車使用　30 円 × 94 km ＝ 2,820 円） （宿泊費　16,500 円 × 0 泊 ＝ 0 円） （政務雑費　3,000 円 × 1 日 ＝ 3,000 円） （加減額1　　0 円） （加減額2　　0 円） （加減額3　　0 円） 2 付随する経費　　0 円 （参加費、資料代等　　0 円） （手土産代　人数 0 人　円 × 箇所 ＝　円） （その他1　　）　0 円） （その他2　　）　0 円） （その他3　　）　0 円）

領収書No

10201772

調査研究費　　**旅費等支出計算書**　　会派分

旅行者 職氏名	三重県議会議員　　服部　富男　　㊞
用途	町介護福祉事業について
日程 及び 行き先	平成　27　年　7　月　31　日　～平成　27　年　7　月　31　日 三重　都・道・府・県　三重　（郡）　菰野　市・町・村 （行き先の名称）菰野町役場
支出内訳	1 旅費　3,090 円 （運賃等1　0 円） （運賃等2　0 円） （運賃等3　0 円） （運賃等4　0 円） （運賃等5　0 円） （自家用車使用　30 円 × 3 km ＝ 90 円） （宿泊費　16,500 円 × 0 泊 ＝ 0 円） （政務雑費　3,000 円 × 1 日 ＝ 3,000 円） （加減額1　0 円） （加減額2　0 円） （加減額3　0 円） 2 付随する経費　0 円 （参加費、資料代等　0 円） （手土産代　人数 0 人　円 × 箇所 ＝ 円） （その他1　）　0 円） （その他2　）　0 円） （その他3　）　0 円）

領収書No

10201773

ご利用ありがとうございます。

利用証明書

NEXCO 中日本

料金所(自)　四日市東
料金所(至)　四日市

１５年　７月　１日
１６時５４分

通行料金　￥３１０－
(ETCｸﾚｼﾞｯﾄ)

車種　1

取扱番号
11070-14568-88924

本利用証明書は、ＥＴＣ利用照会サービスで印字されたものです。サービス内容の確認は、http://www.etc-user.jp/ にアクセスして下さい。

ご利用ありがとうございます。

利用証明書

NEXCO 中日本

料金所(自)　四日市
料金所(至)　弥富

１５年　７月　３日
１８時５８分

通行料金　￥７８０－
(ETCｸﾚｼﾞｯﾄ)

車種　1

取扱番号
11070-34715-94057

本利用証明書は、ＥＴＣ利用照会サービスで印字されたものです。サービス内容の確認は、http://www.etc-user.jp/ にアクセスして下さい。

ご利用ありがとうございます。

利用証明書

NEXCO 中日本

料金所(自)　弥富
料金所(至)　四日市

１５年　７月　３日
２３時２６分

通行料金　￥７８０－
(ETCｸﾚｼﾞｯﾄ)

車種　1

取扱番号
11070-34815-98792

本利用証明書は、ＥＴＣ利用照会サービスで印字されたものです。サービス内容の確認は、http://www.etc-user.jp/ にアクセスして下さい。

ご利用ありがとうございます。

利用証明書

NEXCO 中日本

料金所(自)　みえ朝日
料金所(至)　四日市

１５年　７月　４日
１６時５６分

割引前料金　￥４５０－
割引△　￥１３０－

通行料金　￥３２０－
(ETCｸﾚｼﾞｯﾄ)

車種　1

取扱番号
11070-45332-97853

本利用証明書は、ＥＴＣ利用照会サービスで印字されたものです。サービス内容の確認は、http://www.etc-user.jp/ にアクセスして下さい。

019

ご利用ありがとうございます。

利用証明書

NEXCO 中日本

料金所(自)　四日市
料金所(至)　みえ朝日

１５年　７月　６日
１１時４８分

通行料金　￥４５０－
(ETCｸﾚｼﾞｯﾄ)

車種　1

取扱番号
11070-66418-84100

本利用証明書は、ＥＴＣ利用照会サービスで印字されたものです。サービス内容の確認は、http://www.etc-user.jp/ にアクセスして下さい。

ご利用ありがとうございます。

利用証明書

NEXCO 中日本

料金所(自)　みえ朝日
料金所(至)　四日市

１５年　７月　６日
１３時２３分

通行料金　￥４５０－
(ETCｸﾚｼﾞｯﾄ)

車種　1

取扱番号
11070-66457-30283

本利用証明書は、ＥＴＣ利用照会サービスで印字されたものです。サービス内容の確認は、http://www.etc-user.jp/ にアクセスして下さい。

ご利用ありがとうございます。

利用証明書

NEXCO 中日本

料金所(自)　四日市
料金所(至)　津

１５年　７月　７日
１０時３４分

通行料金　￥１，１５０－
(ETCｸﾚｼﾞｯﾄ)

車種　1

取扱番号
11070-72857-58840

本利用証明書は、ＥＴＣ利用照会サービスで印字されたものです。サービス内容の確認は、http://www.etc-user.jp/ にアクセスして下さい。

ご利用ありがとうございます。

利用証明書

NEXCO 中日本

料金所(自)　四日市
料金所(至)　芸濃

１５年　７月　８日
１２時　０分

通行料金　￥９２０－
(ETCｸﾚｼﾞｯﾄ)

車種　1

取扱番号
11070-83586-01230

本利用証明書は、ＥＴＣ利用照会サービスで印字されたものです。サービス内容の確認は、http://www.etc-user.jp/ にアクセスして下さい。

ご利用ありがとうございます。

利用証明書

NEXCO 中日本

料金所(自)　四日市
料金所(至)　みえ朝日

１５年　７月　９日
１１時５４分

通行料金　￥４５０－
(ETCｸﾚｼﾞｯﾄ)

車種　1

取扱番号
11070-94195-58625

本利用証明書は、ＥＴＣ利用照会サービスで印字されたものです。サービス内容の確認は、http://www.etc-user.jp/ にアクセスして下さい。

ご利用ありがとうございます。

利用証明書

NEXCO 中日本

料金所(自)　みえ朝日
料金所(至)　四日市

１５年　７月　９日
１５時　１分

通行料金　￥４５０－
(ETCｸﾚｼﾞｯﾄ)

車種　1

取扱番号
11070-94291-19715

本利用証明書は、ＥＴＣ利用照会サービスで印字されたものです。サービス内容の確認は、http://www.etc-user.jp/ にアクセスして下さい。

1020117714

ご利用ありがとうございます。

利用証明書

NEXCO 中日本

料金所(自)　四日市
料金所(至)　津

15年 7月10日
12時21分

通行料金　¥1,150－
(ETCクレジット)

車種　1

取扱番号
11071-04836-13106

本利用証明書は、ETC利用照会サービスで印字されたものです。サービス内容の確認は、http://www.etc-user.jp/ にアクセスして下さい。

ご利用ありがとうございます。

利用証明書

NEXCO 中日本

料金所(自)　津
料金所(至)　鈴鹿

15年 7月10日
14時44分

通行料金　¥900－
(ETCクレジット)

車種　1

取扱番号
11071-04921-35117

本利用証明書は、ETC利用照会サービスで印字されたものです。サービス内容の確認は、http://www.etc-user.jp/ にアクセスして下さい。

ご利用ありがとうございます。

利用証明書

NEXCO 中日本

料金所(自)　四日市
料金所(至)　津

15年 7月11日
10時25分

割引前料金　¥1,150－
割引△　¥340－
通行料金　¥810－
(ETCクレジット)

車種　1

取扱番号
11071-15464-26536

本利用証明書は、ETC利用照会サービスで印字されたものです。サービス内容の確認は、http://www.etc-user.jp/ にアクセスして下さい。

019

ご利用ありがとうございます。

利用証明書

NEXCO 中日本

料金所(自)　津
料金所(至)　鈴鹿

15年 7月11日
17時 1分

割引前料金　¥900－
割引△　¥270－
通行料金　¥630－
(ETCクレジット)

車種　1

取扱番号
11071-15733-56598

本利用証明書は、ETC利用照会サービスで印字されたものです。サービス内容の確認は、http://www.etc-user.jp/ にアクセスして下さい。

019

ご利用ありがとうございます。

利用証明書

NEXCO 中日本

料金所(自)　四日市
料金所(至)　津

15年 7月13日
5時 3分

通行料金　¥1,150－
(ETCクレジット)

車種　1

取扱番号
11071-39328-25313

本利用証明書は、ETC利用照会サービスで印字されたものです。サービス内容の確認は、http://www.etc-user.jp/ にアクセスして下さい。

ご利用ありがとうございます。

利用証明書

NEXCO 中日本

料金所(自)　津
料金所(至)　四日市

15年 7月13日
17時21分

通行料金　¥1,150－
(ETCクレジット)

車種　1

取扱番号
11071-39620-15991

本利用証明書は、ETC利用照会サービスで印字されたものです。サービス内容の確認は、http://www.etc-user.jp/ にアクセスして下さい。

ご利用ありがとうございます。

利用証明書

NEXCO 中日本

料金所(自)　四日市
料金所(至)　みえ朝日

15年 7月13日
17時30分

通行料金　¥450－
(ETCクレジット)

車種　1

取扱番号
11071-39620-15967

本利用証明書は、ETC利用照会サービスで印字されたものです。サービス内容の確認は、http://www.etc-user.jp/ にアクセスして下さい。

ご利用ありがとうございます。

利用証明書

NEXCO 中日本

料金所(自)　みえ朝日
料金所(至)　四日市

15年 7月13日
19時46分

通行料金　¥450－
(ETCクレジット)

車種　1

取扱番号
11071-39708-42873

本利用証明書は、ETC利用照会サービスで印字されたものです。サービス内容の確認は、http://www.etc-user.jp/ にアクセスして下さい。

ご利用ありがとうございます。

利用証明書

NEXCO 西日本

料金所(自)　鈴鹿
料金所(至)　京都東

15年 7月14日
12時14分

通行料金　¥2,030－
(ETCクレジット)

車種　1

取扱番号
11071-40090-38244

本利用証明書は、ETC利用照会サービスで印字されたものです。サービス内容の確認は、http://www.etc-user.jp/ にアクセスして下さい。

ご利用ありがとうございます。

利用証明書

NEXCO 中日本

料金所(自)　京都南
料金所(至)　四日市

15年 7月15日
21時 7分

通行料金　¥2,600－
(ETCクレジット)

車種　1

取扱番号
11071-51036-11802

本利用証明書は、ETC利用照会サービスで印字されたものです。サービス内容の確認は、http://www.etc-user.jp/ にアクセスして下さい。

10201775

ご利用ありがとうございます。

利用証明書

NEXCO 中日本

料金所(自)　みえ朝日
料金所(至)　四日市

１５年　７月１６日
１４時４８分

通行料金　￥４５０－
(ETCｸﾚｼﾞｯﾄ)

車種　1

取扱番号
11071-61461-94251

本利用証明書は、ＥＴＣ利用照会サービスで印字されたものです。サービス内容の確認は、http://www.etc-user.jp/ にアクセスして下さい。

ご利用ありがとうございます。

利用証明書

NEXCO 中日本

料金所(自)　四日市
料金所(至)　桑名

１５年　７月１７日
１０時３２分

通行料金　￥４６０－
(ETCｸﾚｼﾞｯﾄ)

車種　1

取扱番号
11071-72534-14748

本利用証明書は、ＥＴＣ利用照会サービスで印字されたものです。サービス内容の確認は、http://www.etc-user.jp/ にアクセスして下さい。

ご利用ありがとうございます。

利用証明書

NEXCO 中日本

料金所(自)　四日市
料金所(至)　弥富

１５年　７月１７日
１９時４１分

通行料金　￥７８０－
(ETCｸﾚｼﾞｯﾄ)

車種　1

取扱番号
11071-72835-69453

本利用証明書は、ＥＴＣ利用照会サービスで印字されたものです。サービス内容の確認は、http://www.etc-user.jp/ にアクセスして下さい。

ご利用ありがとうございます。

利用証明書

NEXCO 中日本

料金所(自)　弥富
料金所(至)　四日市

１５年　７月１７日
２２時　７分

通行料金　￥７８０－
(ETCｸﾚｼﾞｯﾄ)

車種　1

取扱番号
11071-72888-75939

本利用証明書は、ＥＴＣ利用照会サービスで印字されたものです。サービス内容の確認は、http://www.etc-user.jp/ にアクセスして下さい。

ご利用ありがとうございます。

利用証明書

NEXCO 中日本

料金所(自)　津
料金所(至)　鈴鹿

１５年　７月１８日
１８時２７分

割引前料金　￥９００－
割引△　￥２７０－
通行料金　￥６３０－
(ETCｸﾚｼﾞｯﾄ)

車種　1

取扱番号
11071-83494-40477

本利用証明書は、ＥＴＣ利用照会サービスで印字されたものです。サービス内容の確認は、http://www.etc-user.jp/ にアクセスして下さい。

019

ご利用ありがとうございます。

利用証明書

NEXCO 中日本

料金所(自)　四日市
料金所(至)　大紀本線

１５年　７月１９日
８時５８分

割引前料金　￥２，８９０－
割引△　￥８７０－
通行料金　￥２，０２０－
(ETCｸﾚｼﾞｯﾄ)

車種　1

取扱番号
11071-93829-18961

本利用証明書は、ＥＴＣ利用照会サービスで印字されたものです。サービス内容の確認は、http://www.etc-user.jp/ にアクセスして下さい。

019

ご利用ありがとうございます。

利用証明書

NEXCO 中日本

料金所(自)　大紀本線
料金所(至)　四日市

１５年　７月１９日
１９時　６分

割引前料金　￥２，８９０－
割引△　￥８７０－
通行料金　￥２，０２０－
(ETCｸﾚｼﾞｯﾄ)

車種　1

取扱番号
11071-94329-26782

本利用証明書は、ＥＴＣ利用照会サービスで印字されたものです。サービス内容の確認は、http://www.etc-user.jp/ にアクセスして下さい。

019

ご利用ありがとうございます。

利用証明書

NEXCO 中日本

料金所(自)　四日市
料金所(至)　弥富

１５年　７月１９日
１９時３５分

割引前料金　￥７８０－
割引△　￥２３０－
通行料金　￥５５０－
(ETCｸﾚｼﾞｯﾄ)

車種　1

取扱番号
11071-94329-26725

本利用証明書は、ＥＴＣ利用照会サービスで印字されたものです。サービス内容の確認は、http://www.etc-user.jp/ にアクセスして下さい。

019

ご利用ありがとうございます。

利用証明書

NEXCO 中日本

料金所(自)　弥富
料金所(至)　四日市

１５年　７月１９日
２３時１２分

割引前料金　￥７８０－
割引△　￥２３０－
通行料金　￥５５０－
(ETCｸﾚｼﾞｯﾄ)

車種　1

取扱番号
11071-94443-17681

本利用証明書は、ＥＴＣ利用照会サービスで印字されたものです。サービス内容の確認は、http://www.etc-user.jp/ にアクセスして下さい。

018

ご利用ありがとうございます。

利用証明書

NEXCO 中日本

料金所(自)　四日市
料金所(至)　みえ朝日

１５年　７月２０日
１３時３３分

割引前料金　￥４５０－
割引△　￥１３０－
通行料金　￥３２０－
(ETCｸﾚｼﾞｯﾄ)

車種　1

取扱番号
11072-04850-30258

本利用証明書は、ＥＴＣ利用照会サービスで印字されたものです。サービス内容の確認は、http://www.etc-user.jp/ にアクセスして下さい。

019

102011776

ご利用ありがとうございます。

利用証明書

NEXCO 中日本

料金所(自)　四日市東
料金所(至)　四日市

１５年　７月２０日
１４時４９分

割引前料金　￥３１０－
割引△　￥９０－
通行料金　￥２２０－
(ETCクレジット)

車種　１

取扱番号
11072-04892-31324

本利用証明書は、ＥＴＣ利用照会サービスで印字されたものです。サービス内容の確認は、http://www.etc-user.jp/ にアクセスして下さい。

019

ご利用ありがとうございます。

利用証明書

NEXCO 中日本

料金所(自)　四日市
料金所(至)　亀山

１５年　７月２１日
９時４７分

通行料金　￥７２０－
(ETCクレジット)

車種　１

取扱番号
11072-15452-50530

本利用証明書は、ＥＴＣ利用照会サービスで印字されたものです。サービス内容の確認は、http://www.etc-user.jp/ にアクセスして下さい。

ご利用ありがとうございます。

利用証明書

NEXCO 中日本

料金所(自)　亀山
料金所(至)　四日市

１５年　７月２１日
１６時１０分

通行料金　￥７２０－
(ETCクレジット)

車種　１

取扱番号
11072-15685-10000

本利用証明書は、ＥＴＣ利用照会サービスで印字されたものです。サービス内容の確認は、http://www.etc-user.jp/ にアクセスして下さい。

ご利用ありがとうございます。

利用証明書

NEXCO 中日本

料金所(自)　四日市
料金所(至)　津

１５年　７月２２日
１０時３４分

通行料金　￥１，１５０－
(ETCクレジット)

車種　１

取扱番号
11072-24151-22171

本利用証明書は、ＥＴＣ利用照会サービスで印字されたものです。サービス内容の確認は、http://www.etc-user.jp/ にアクセスして下さい。

ご利用ありがとうございます。

利用証明書

NEXCO 中日本

料金所(自)　四日市
料金所(至)　津

１５年　７月２３日
８時３５分

通行料金　￥１，１５０－
(ETCクレジット)

車種　１

取扱番号
11072-34730-72746

本利用証明書は、ＥＴＣ利用照会サービスで印字されたものです。サービス内容の確認は、http://www.etc-user.jp/ にアクセスして下さい。

ご利用ありがとうございます。

利用証明書

NEXCO 中日本

料金所(自)　津
料金所(至)　亀山ＰＡスマート

１５年　７月２３日
１８時　５分

通行料金　￥６２０－
(ETCクレジット)

車種　１

取扱番号
11072-35059-41678

本利用証明書は、ＥＴＣ利用照会サービスで印字されたものです。サービス内容の確認は、http://www.etc-user.jp/ にアクセスして下さい。

ご利用ありがとうございます。

利用証明書

NEXCO 中日本

料金所(自)　鈴鹿
料金所(至)　四日市

１５年　７月２３日
１８時４７分

通行料金　￥４２０－
(ETCクレジット)

車種　１

取扱番号
11072-35102-30810

本利用証明書は、ＥＴＣ利用照会サービスで印字されたものです。サービス内容の確認は、http://www.etc-user.jp/ にアクセスして下さい。

ご利用ありがとうございます。

利用証明書

NEXCO 中日本

料金所(自)　四日市
料金所(至)　弥富

１５年　７月２５日
１９時１６分

割引前料金　￥７８０－
割引△　￥２３０－
通行料金　￥５５０－
(ETCクレジット)

車種　１

取扱番号
11072-56592-00140

本利用証明書は、ＥＴＣ利用照会サービスで印字されたものです。サービス内容の確認は、http://www.etc-user.jp/ にアクセスして下さい。

019

ご利用ありがとうございます。

利用証明書

NEXCO 中日本

料金所(自)　弥富
料金所(至)　四日市

１５年　７月２５日
２２時４６分

割引前料金　￥７８０－
割引△　￥２３０－
通行料金　￥５５０－
(ETCクレジット)

車種　１

取扱番号
11072-56674-28105

本利用証明書は、ＥＴＣ利用照会サービスで印字されたものです。サービス内容の確認は、http://www.etc-user.jp/ にアクセスして下さい。

018

ご利用ありがとうございます。

利用証明書

NEXCO 中日本

料金所(自)　四日市
料金所(至)　みえ朝日

１５年　７月２６日
１３時３０分

割引前料金　￥４５０－
割引△　￥１３０－
通行料金　￥３２０－
(ETCクレジット)

車種　１

取扱番号
11072-67062-03806

本利用証明書は、ＥＴＣ利用照会サービスで印字されたものです。サービス内容の確認は、http://www.etc-user.jp/ にアクセスして下さい。

019

10201777

ご利用ありがとうございます。

利用証明書

NEXCO 中日本

料金所(自)　みえ朝日
料金所(至)　四日市

１５年　７月２６日
１５時　６分

割引前料金　￥４５０－
割引△　￥１３０－

通行料金　￥３２０－
(ETCクレジット)

車種　1

取扱番号
11072-67141-34084

本利用証明書は、ＥＴＣ利用照会サービスで印字されたものです。サービス内容の確認は、http://www.etc-user.jp/ にアクセスして下さい。

019

ご利用ありがとうございます。

利用証明書

NEXCO 中日本

料金所(自)　四日市
料金所(至)　伊勢本線

１５年　７月２７日
９時３８分

通行料金　￥２，５４０－
(ETCクレジット)

車種　1

取扱番号
11072-70840-05425

本利用証明書は、ＥＴＣ利用照会サービスで印字されたものです。サービス内容の確認は、http://www.etc-user.jp/ にアクセスして下さい。

ご利用ありがとうございます。

利用証明書

NEXCO 中日本

料金所(自)　伊勢本線
料金所(至)　四日市

１５年　７月２７日
１７時　４分

通行料金　￥２，５４０－
(ETCクレジット)

車種　1

取扱番号
11072-71116-67593

本利用証明書は、ＥＴＣ利用照会サービスで印字されたものです。サービス内容の確認は、http://www.etc-user.jp/ にアクセスして下さい。

ご利用ありがとうございます。

利用証明書

NEXCO 中日本

料金所(自)　四日市
料金所(至)　津

１５年　７月２８日
９時１１分

通行料金　￥１，１５０－
(ETCクレジット)

車種　1

取扱番号
11072-81493-69996

本利用証明書は、ＥＴＣ利用照会サービスで印字されたものです。サービス内容の確認は、http://www.etc-user.jp/ にアクセスして下さい。

ご利用ありがとうございます。

利用証明書

NEXCO 中日本

料金所(自)　津
料金所(至)　鈴鹿

１５年　７月２８日
１３時５９分

通行料金　￥９００－
(ETCクレジット)

車種　1

取扱番号
11072-81653-91585

本利用証明書は、ＥＴＣ利用照会サービスで印字されたものです。サービス内容の確認は、http://www.etc-user.jp/ にアクセスして下さい。

ご利用ありがとうございます。

利用証明書

NEXCO 中日本

料金所(自)　四日市
料金所(至)　津

１５年　７月２９日
９時１６分

通行料金　￥１，１５０－
(ETCクレジット)

車種　1

取扱番号
11072-92180-08754

本利用証明書は、ＥＴＣ利用照会サービスで印字されたものです。サービス内容の確認は、http://www.etc-user.jp/ にアクセスして下さい。

ご利用ありがとうございます。

利用証明書

NEXCO 中日本

料金所(自)　芸濃
料金所(至)　鈴鹿

１５年　７月２９日
２０時５５分

通行料金　￥６７０－
(ETCクレジット)

車種　1

取扱番号
11072-92612-31691

本利用証明書は、ＥＴＣ利用照会サービスで印字されたものです。サービス内容の確認は、http://www.etc-user.jp/ にアクセスして下さい。

ご利用ありがとうございます。

利用証明書

NEXCO 中日本

料金所(自)　四日市
料金所(至)　津

１５年　７月３０日
８時４９分

通行料金　￥１，１５０－
(ETCクレジット)

車種　1

取扱番号
11073-02866-30669

本利用証明書は、ＥＴＣ利用照会サービスで印字されたものです。サービス内容の確認は、http://www.etc-user.jp/ にアクセスして下さい。

ご利用ありがとうございます。

利用証明書

NEXCO 中日本

料金所(自)　四日市
料金所(至)　津

１５年　７月３１日
８時３２分

通行料金　￥１，１５０－
(ETCクレジット)

車種　1

取扱番号
11073-13561-81211

本利用証明書は、ＥＴＣ利用照会サービスで印字されたものです。サービス内容の確認は、http://www.etc-user.jp/ にアクセスして下さい。

ご利用ありがとうございます。

利用証明書

NEXCO 中日本

料金所(自)　津
料金所(至)　鈴鹿

１５年　７月３１日
１５時５８分

通行料金　￥９００－
(ETCクレジット)

車種　1

取扱番号
11073-13823-70614

本利用証明書は、ＥＴＣ利用照会サービスで印字されたものです。サービス内容の確認は、http://www.etc-user.jp/ にアクセスして下さい。

10201778

調査研究費　　**旅費等支出計算書**　　会派分

旅行者 職氏名	三重県議会議員　　服部　富男　　㊞
用途	地域町づくり活性化事業について
日程 及び 行き先	平成　27　年　8　月　1　日　～平成　27　年　8　月　1　日 三重　都・道・府・県　三重　（郡）　菰野　市・町・村 （行き先の名称）諏訪地区、杉谷地区、松濤園
支出内訳	1　旅費　3,750　円 （運賃等1　0　円） （運賃等2　0　円） （運賃等3　0　円） （運賃等4　0　円） （運賃等5　0　円） （自家用車使用　30　円　×　25　km　＝　750　円） （宿泊費　16,500　円　×　0　泊　＝　0　円） （政務雑費　3,000　円　×　1　日　＝　3,000　円） （加減額1　0　円） （加減額2　0　円） （加減額3　0　円） 2　付随する経費　0　円 （参加費、資料代等　0　円） （手土産代　人数　0　人　円　×　箇所　＝　円） （その他1　）　0　円） （その他2　）　0　円） （その他3　）　0　円）

領収書No

10201779

調査研究費　　**旅費等支出計算書**　　会派分

旅行者 職氏名	三重県議会議員　　服部　富男　　㊞
用途	町防犯対策事業要望について
日程 及び 行き先	平成　27　年　8　月　4　日　～平成　27　年　8　月　4　日 三重　都・道・府・県　三重　（郡）　朝日　市・町・村 （行き先の名称）朝日町役場
支出内訳	1 旅費　4,200 円 （運賃等1　0 円） （運賃等2　0 円） （運賃等3　0 円） （運賃等4　0 円） （運賃等5　0 円） （自家用車使用　30 円 × 40 km ＝ 1,200 円） （宿泊費　16,500 円 × 0 泊 ＝ 0 円） （政務雑費　3,000 円 × 1 日 ＝ 3,000 円） （加減額1　0 円） （加減額2　0 円） （加減額3　0 円） 2 付随する経費　0 円 （参加費、資料代等　0 円） （手土産代　人数 0 人　円 × 箇所 ＝ 円） （その他1　）　0 円） （その他2　）　0 円） （その他3　）　0 円）

領収書No

10201780

調査研究費　　# 旅費等支出計算書　　会派分

旅行者 職氏名	三重県議会議員　服部　富男 ㊞							
用途	県道路安全対策要望について							
日程 及び 行き先	平成　27　年　8　月　4　日　～平成　27　年　8　月　4　日 三重　都・道・府・県　（郡）　津　市・町・村 （行き先の名称）県庁							
支出内訳	1 旅費						2,850	円
	（運賃等1						0	円）
	（運賃等2						0	円）
	（運賃等3						0	円）
	（運賃等4						0	円）
	（運賃等5						0	円）
	（自家用車使用	30	円	×	95 km	＝	2,850	円）
	（宿泊費	16,500	円	×	0 泊	＝	0	円）
	（政務雑費	3,000	円	×	0 日	＝	0	円）
	（加減額1						0	円）
	（加減額2						0	円）
	（加減額3						0	円）
	2 付随する経費						0	円
	（参加費、資料代等						0	円）
	（手土産代　人数 0 人		円	×	箇所	＝		円）
	（その他1				）		0	円）
	（その他2				）		0	円）
	（その他3				）		0	円）

領収書No

10201781

調査研究費　　**旅費等支出計算書**　　会派分

旅行者 職氏名	三重県議会議員　　服部　富男　　㊞
用途	三重郡正副議長会要望について
日程 及び 行き先	平成　27　年　8　月　6　日　～平成　27　年　8　月　6　日 三重　　都・道・府・県　三重　　（郡）　菰野　　市・町・村 （行き先の名称）菰野町役場
支出内訳	1 旅費　　3,090　円 （運賃等1　　0　円） （運賃等2　　0　円） （運賃等3　　0　円） （運賃等4　　0　円） （運賃等5　　0　円） （自家用車使用　　30　円　×　3　km　＝　90　円） （宿泊費　　16,500　円　×　0　泊　＝　0　円） （政務雑費　　3,000　円　×　1　日　＝　3,000　円） （加減額1　　0　円） （加減額2　　0　円） （加減額3　　0　円） 2 付随する経費　　0　円 （参加費、資料代等　　0　円） （手土産代　　人数　0　人　　円　×　　箇所　＝　　円） （その他1　　）　0　円） （その他2　　）　0　円） （その他3　　）　0　円）

領収書No

10201782

調査研究費　　# 旅費等支出計算書　　会派分

旅行者 職氏名	三重県議会議員　服部　富男	㊞
用途	河川整備状況について	
日程 及び 行き先	平成　27　年　8　月　7　日　～平成　27　年　8　月　7　日 三重　都・道・府・県　（郡）　津　市・町・村 （行き先の名称）県庁	
支出内訳	1 旅費	4,620 円
	（運賃等1　高速代　四日市→津	1,150 円）
	（運賃等2　高速代　津→亀山ＰＡ仮	620 円）
	（運賃等3	0 円）
	（運賃等4	0 円）
	（運賃等5	0 円）
	（自家用車使用　30 円 × 95 km ＝	2,850 円）
	（宿泊費　16,500 円 × 0 泊 ＝	0 円）
	（政務雑費　3,000 円 × 0 日 ＝	0 円）
	（加減額1	0 円）
	（加減額2	0 円）
	（加減額3	0 円）
	2 付随する経費	0 円
	（参加費、資料代等	0 円）
	（手土産代　人数 0 人　円 × 箇所 ＝	円）
	（その他1　）	0 円）
	（その他2　）	0 円）
	（その他3　）	0 円）

領収書No

10201783

調査研究費　　**旅費等支出計算書**　　会派分

旅行者 職氏名	三重県議会議員　　服部　富男　　㊞
用途	県観光振興施策要望について
日程 及び 行き先	平成　27　年　8　月　7　日　～平成　27　年　8　月　7　日 三重　都・道・府・県　三重　（郡）　菰野　市・町・村 （行き先の名称）菰野町観光協会

支出内訳								
1 旅費							3,060	円
（運賃等1							0	円）
（運賃等2							0	円）
（運賃等3							0	円）
（運賃等4							0	円）
（運賃等5							0	円）
（自家用車使用	30	円	×	2	km	＝	60	円）
（宿泊費	16,500	円	×	0	泊	＝	0	円）
（政務雑費	3,000	円	×	1	日	＝	3,000	円）
（加減額1							0	円）
（加減額2							0	円）
（加減額3							0	円）
2 付随する経費							0	円
（参加費、資料代等							0	円）
（手土産代　人数 0 人		円	×		箇所	＝		円）
（その他1					）		0	円）
（その他2					）		0	円）
（その他3					）		0	円）

領収書No

10201784

調査研究費　　# 旅費等支出計算書　　会派分

旅行者 職氏名	三重県議会議員　　服部　富男　　㊞
用途	県道14号側溝整備要望について
日程 及び 行き先	平成　27　年　8　月　10　日　～平成　27　年　8　月　10　日 三重　都・道・府・県　三重　（郡）　菰野　市・町・村 （行き先の名称）吉沢地区
支出内訳	1 旅費　3,150 円 （運賃等1　0 円） （運賃等2　0 円） （運賃等3　0 円） （運賃等4　0 円） （運賃等5　0 円） （自家用車使用　30 円 × 5 km ＝ 150 円） （宿泊費　16,500 円 × 0 泊 ＝ 0 円） （政務雑費　3,000 円 × 1 日 ＝ 3,000 円） （加減額1　0 円） （加減額2　0 円） （加減額3　0 円） 2 付随する経費　0 円 （参加費、資料代等　0 円） （手土産代　人数 0 人　円 × 箇所 ＝　円） （その他1　）　0 円） （その他2　）　0 円） （その他3　）　0 円）

領収書No

調査研究費　　**旅費等支出計算書**　　会派分

旅行者 職氏名	三重県議会議員　　服部　富男　　㊞
用途	町議会からの地域課題について
日程 及び 行き先	平成　27　年　8　月　11　日　～平成　27　年　8　月　11　日 三重　都・道・府・県　三重　（郡）　朝日　市・町・村 （行き先の名称）朝日町役場
支出内訳	1 旅費　4,510 円 （運賃等1　高速代　四日市東→四日市　310 円） （運賃等2　0 円） （運賃等3　0 円） （運賃等4　0 円） （運賃等5　0 円） （自家用車使用　30 円 × 40 km ＝ 1,200 円） （宿泊費　16,500 円 × 0 泊 ＝ 0 円） （政務雑費　3,000 円 × 1 日 ＝ 3,000 円） （加減額1　0 円） （加減額2　0 円） （加減額3　0 円） 2 付随する経費　0 円 （参加費、資料代等　0 円） （手土産代　人数 0 人　円 × 箇所 ＝ 円） （その他1　）　0 円） （その他2　）　0 円） （その他3　）　0 円）

領収書No

10201786

調査研究費　　**旅費等支出計算書**　　会派分

旅行者 職氏名	三重県議会議員　　服部　富男　　㊞
用途	県道整備及び市町都市計画要望について
日程 及び 行き先	平成　27　年　8　月　12　日　～平成　27　年　8　月　12　日 三重　都・道・府・県　（郡）　津　市・町・村 （行き先の名称）県庁

支出内訳	1 旅費							4,370 円
	（運賃等1	高速代　鈴鹿→津						900 円）
	（運賃等2	高速代　津→亀山ＰＡ仮						620 円）
	（運賃等3							0 円）
	（運賃等4							0 円）
	（運賃等5							0 円）
	（自家用車使用	30 円	×	95 km	＝			2,850 円）
	（宿泊費	16,500 円	×	0 泊	＝			0 円）
	（政務雑費	3,000 円	×	0 日	＝			0 円）
	（加減額1							0 円）
	（加減額2							0 円）
	（加減額3							0 円）
	2 付随する経費							0 円
	（参加費、資料代等							0 円）
	（手土産代　人数 0 人		円	×	箇所	＝		円）
	（その他1				）			0 円）
	（その他2				）			0 円）
	（その他3				）			0 円）

領収書No

調査研究費　　**旅費等支出計算書**　　会派分

旅行者 職氏名	三重県議会議員　　服部　富男　　㊞
用途	交通安全対策事業について
日程 及び 行き先	平成　27　年　8　月　12　日　～平成　27　年　8　月　12　日 三重　都・道・府・県　三重　（郡）　菰野　市・町・村 （行き先の名称）四日市西警察
支出内訳	1 旅費　3,240 円 （運賃等1　0 円） （運賃等2　0 円） （運賃等3　0 円） （運賃等4　0 円） （運賃等5　0 円） （自家用車使用　30 円 × 8 km ＝ 240 円） （宿泊費　16,500 円 × 0 泊 ＝ 0 円） （政務雑費　3,000 円 × 1 日 ＝ 3,000 円） （加減額1　0 円） （加減額2　0 円） （加減額3　0 円） 2 付随する経費　0 円 （参加費、資料代等　0 円） （手土産代　人数 0 人　円 × 箇所 ＝　円） （その他1　）　0 円） （その他2　）　0 円） （その他3　）　0 円）

領収書No

調査研究費　　**旅費等支出計算書**　　会派分

旅行者 職氏名	三重県議会議員　　服部　富男　　㊞
用途	農業振興町要望について
日程 及び 行き先	平成　27　年　8　月　13　日　～平成　27　年　8　月　13　日 三重　　都・道・府・県　　（郡）　津　　市・町・村 （行き先の名称）県庁
支出内訳	1 旅費　　4,620 円 （運賃等1　　高速代　四日市→津　　1,150 円） （運賃等2　　高速代　津→亀山ＰＡ仮　　620 円） （運賃等3　　0 円） （運賃等4　　0 円） （運賃等5　　0 円） （自家用車使用　　30 円 × 95 km ＝ 2,850 円） （宿泊費　　16,500 円 × 0 泊 ＝ 0 円） （政務雑費　　3,000 円 × 0 日 ＝ 0 円） （加減額1　　0 円） （加減額2　　0 円） （加減額3　　0 円） 2 付随する経費　　0 円 （参加費、資料代等　　0 円） （手土産代　　人数 0 人　　円 × 箇所 ＝　　円） （その他1　　）　　0 円） （その他2　　）　　0 円） （その他3　　）　　0 円）

領収書No

10201789

調査研究費　　**旅費等支出計算書**　　会派分

旅行者 職氏名	三重県議会議員　　服部　富男　　㊞
用途	Ｒ４７７バイパス工事地元課題について
日程 及び 行き先	平成　27　年　8　月　13　日　～平成　27　年　8　月　13　日 三重　都・道・府・県　三重　（郡）　菰野　市・町・村 （行き先の名称）菰野町役場
支出内訳	1　旅費　3,090　円 （運賃等1　0　円） （運賃等2　0　円） （運賃等3　0　円） （運賃等4　0　円） （運賃等5　0　円） （自家用車使用　30　円　×　3　km　＝　90　円） （宿泊費　16,500　円　×　0　泊　＝　0　円） （政務雑費　3,000　円　×　1　日　＝　3,000　円） （加減額1　0　円） （加減額2　0　円） （加減額3　0　円） 2　付随する経費　0　円 （参加費、資料代等　0　円） （手土産代　人数　0　人　円　×　箇所　＝　円） （その他1　）　0　円） （その他2　）　0　円） （その他3　）　0　円）

領収書No

10201790

調査研究費　　**旅費等支出計算書**　　会派分

旅行者 職氏名	三重県議会議員　　服部　富男　　㊞
用途	河床整備要望について
日程 及び 行き先	平成　27　年　8　月　14　日　～平成　27　年　8　月　14　日 三重　都・道・府・県　三重　（郡）四日市　，川越　市・町・村 （行き先の名称）三重県四日市建設事務所、川越町役場

支出内訳	1 旅費							4,500 円
	（運賃等1							0 円）
	（運賃等2							0 円）
	（運賃等3							0 円）
	（運賃等4							0 円）
	（運賃等5							0 円）
	（自家用車使用	30	円	×	50	km	=	1,500 円）
	（宿泊費	16,500	円	×	0	泊	=	0 円）
	（政務雑費	3,000	円	×	1	日	=	3,000 円）
	（加減額1							0 円）
	（加減額2							0 円）
	（加減額3							0 円）
	2 付随する経費							0 円
	（参加費、資料代等							0 円）
	（手土産代　人数 0 人		円	×		箇所	=	円）
	（その他1					）		0 円）
	（その他2					）		0 円）
	（その他3					）		0 円）

領収書No

10201791

調査研究費　　**旅費等支出計算書**　　会派分

旅行者 職氏名	三重県議会議員　　服部　富男　　㊞
用途	町議会との県要望について
日程 及び 行き先	平成　27　年　8　月　17　日　～平成　27　年　8　月　17　日 三重　都・道・府・県　三重　（郡）　朝日　市・町・村 （行き先の名称）朝日町役場
支出内訳	1　旅費　4,650　円 （運賃等1　高速代　四日市→みえ朝日　450　円） （運賃等2　0　円） （運賃等3　0　円） （運賃等4　0　円） （運賃等5　0　円） （自家用車使用　30　円　×　40　km　＝　1,200　円） （宿泊費　16,500　円　×　0　泊　＝　0　円） （政務雑費　3,000　円　×　1　日　＝　3,000　円） （加減額1　0　円） （加減額2　0　円） （加減額3　0　円） 2　付随する経費　0　円 （参加費、資料代等　0　円） （手土産代　人数　0　人　　円　×　　箇所　＝　　円） （その他1　）　0　円） （その他2　）　0　円） （その他3　）　0　円）

領収書No

10201792

調査研究費　　# 旅費等支出計算書　　会派分

旅行者 職氏名	三重県議会議員　服部　富男　㊞
用途	地方創生政策について
日程 及び 行き先	平成　27　年　8　月　19　日　～平成　27　年　8　月　19　日 三重　都・道・府・県　（郡）　津　市・町・村 （行き先の名称）県庁
支出内訳	1 旅費　4,900 円 （運賃等1　高速代　四日市→津　1,150 円） （運賃等2　高速代　津→鈴鹿　900 円） （運賃等3　0 円） （運賃等4　0 円） （運賃等5　0 円） （自家用車使用　30 円 × 95 km ＝ 2,850 円） （宿泊費　16,500 円 × 0 泊 ＝ 0 円） （政務雑費　3,000 円 × 0 日 ＝ 0 円） （加減額1　0 円） （加減額2　0 円） （加減額3　0 円） 2 付随する経費　0 円 （参加費、資料代等　0 円） （手土産代　人数 0 人　円 × 箇所 ＝　円） （その他1　）　0 円） （その他2　）　0 円） （その他3　）　0 円）

領収書No

10201793

調査研究費　　**旅費等支出計算書**　　会派分



旅行者 職氏名	三重県議会議員　　服部　富男　㊞
用途	町における地方創生事業について
日程 及び 行き先	平成　27　年　8　月　19　日　～平成　27　年　8　月　19　日 三重　都・道・府・県　三重　（郡）　菰野　市・町・村 （行き先の名称）菰野町役場
支出内訳	1　旅費　3,090　円 （運賃等1　0　円） （運賃等2　0　円） （運賃等3　0　円） （運賃等4　0　円） （運賃等5　0　円） （自家用車使用　30　円　×　3　km　＝　90　円） （宿泊費　16,500　円　×　0　泊　＝　0　円） （政務雑費　3,000　円　×　1　日　＝　3,000　円） （加減額1　0　円） （加減額2　0　円） （加減額3　0　円） 2　付随する経費　0　円 （参加費、資料代等　0　円） （手土産代　人数　0　人　円　×　箇所　＝　円） （その他1　）　0　円） （その他2　）　0　円） （その他3　）　0　円）

領収書No

10201794

調査研究費　　**旅費等支出計算書**　　会派分

旅行者 職氏名	三重県議会議員　　服部　富男　　㊞
用途	国道県道安全対策予算について
日程 及び 行き先	平成　27　年　8　月　20　日　～平成　27　年　8　月　20　日 三重　都・道・府・県　（郡）　津　市・町・村 （行き先の名称）県庁

支出内訳	1 旅費							3,770 円
	（運賃等1	高速代　四日市→芸濃						920 円）
	（運賃等2							0 円）
	（運賃等3							0 円）
	（運賃等4							0 円）
	（運賃等5							0 円）
	（自家用車使用	30 円	×	95 km	=	2,850 円）		
	（宿泊費	16,500 円	×	0 泊	=	0 円）		
	（政務雑費	3,000 円	×	0 日	=	0 円）		
	（加減額1							0 円）
	（加減額2							0 円）
	（加減額3							0 円）
	2 付随する経費							0 円
	（参加費、資料代等							0 円）
	（手土産代　人数 0 人	円	×	箇所	=	円）		
	（その他1	）						0 円）
	（その他2	）						0 円）
	（その他3	）						0 円）

領収書No

10201795

調査研究費　　# 旅費等支出計算書　　会派分

旅行者 職氏名	三重県議会議員　　服部　富男　  　㊞
用途	会派総会、町議会課題要望について
日程 及び 行き先	平成　27　年　8　月　21　日　～平成　27　年　8　月　21　日 三重　都・道・府・県　三重　（郡）津　朝日　市・町・村 （行き先の名称）県庁、朝日町役場

支出内訳	1 旅費							10,090	円
	（運賃等1	高速代　四日市→津						1,150	円）
	（運賃等2	高速代　津→みえ朝日						1,440	円）
	（運賃等3	高速代　みえ朝日→四日市						450	円）
	（運賃等4							0	円）
	（運賃等5							0	円）
	（自家用車使用	30	円	×	135	km	＝	4,050	円）
	（宿泊費	16,500	円	×	0	泊	＝	0	円）
	（政務雑費	3,000	円	×	1	日	＝	3,000	円）
	（加減額1							0	円）
	（加減額2							0	円）
	（加減額3							0	円）
	2 付随する経費							0	円
	（参加費、資料代等							0	円）
	（手土産代　人数 0 人		円	×		箇所	＝		円）
	（その他1					）		0	円）
	（その他2					）		0	円）
	（その他3					）		0	円）

領収書No

10201796

第 16 回 議 員 総 会 事 項 書

自民党会派
平成２７年８月21日（金）
１２時～
記録係：田中

１．挨　拶（山本　勝　団長）

２．報告事項

（1）地方創生に関わる政策討論会議（第３回 7/21・第４回 7/27・第５回 8/10）〔別紙参照〕

（2）人口減少対策調査特別委員会（8/21）〔別紙参照〕

（3）会派の県外調査について（小林政策委員長）

①A班（８/26～28）・・・石川・東京方面（担当より）

②B班（９/２～４）・・・北海道方面（担当より）

（4）その他

３．協議事項

（1）地方創生に関わる政策討論会議について

○　会派内における意見確認

（2）人口減少対策調査特別委員会について

○　会派内における意見確認

（3）その他

４．その他

○　県連より

○　その他

※　終了後、会派県外調査（A 班）の打ち合わせ会

〈参考〉

8/25（火）　13:30～第６回地方創生に関する政策討論会議
8/26（水）～28（金）　県外調査（環農・健福・防県）　会派県外調査（A班）：石川・東京方面
8/30（日）　新名神高速道路三重・滋賀建設促進県民協議会大会：四日市都ホテル　水谷・石田・中村
9/1（火）　10:00～代表者会議・全員協議会・政策討論会議・代表者会議
9/2（水）～4（金）　県外調査（戦雇・総地・教警）　会派県外調査（B班）：北海道方面
9/8（火）　10:00～議運

10201797

☆☆　次　回　第１７回総会　９/１（火）代表者会議終了次第☆☆
☆☆　次々回　第１８回総会　９/８（火）１１時００分より　☆☆

調査研究費　　# 旅費等支出計算書　　会派分

旅行者 職氏名	三重県議会議員　服部　富男　㊞
用途	国家政策地方創生予算要望について
日程 及び 行き先	平成　27　年　8　月　24　日　～平成　27　年　8　月　24　日 東京　都・道・府・県　（郡）千代田区永田町、中央区日本橋 市・町・村 （行き先の名称）衆議院会館、三重テラス
支出内訳	1 旅費　34,940 円 （運賃等1　近鉄　中菰野⇔名古屋（特急）　2,580 円） （運賃等2　ＪＲ　名古屋⇔東京（グリーン）　29,360 円） （運賃等3　0 円） （運賃等4　0 円） （運賃等5　0 円） （自家用車使用　30 円 × km ＝ 0 円） （宿泊費　16,500 円 × 0 泊 ＝ 0 円） （政務雑費　3,000 円 × 1 日 ＝ 3,000 円） （加減額1　0 円） （加減額2　0 円） （加減額3　0 円） 2 付随する経費　0 円 （参加費、資料代等　0 円） （手土産代　人数 0 人　円 × 箇所 ＝　円） （その他1　）　0 円） （その他2　）　0 円） （その他3　）　0 円）

領収書No

10201798

調査研究費　　# 旅費等支出計算書　　会派分

旅行者 職氏名	三重県議会議員　　服部　富男　  　　㊞
用途	新名神高速道路　三重滋賀建設促進会議
日程 及び 行き先	平成　27　年　8　月　30　日　～平成　27　年　8　月　30　日 三重　都・道・府・県　（郡）　四日市　市・町・村 （行き先の名称）四日市都ホテル

支出内訳	1 旅費						3,660	円
	（運賃等1						0	円）
	（運賃等2						0	円）
	（運賃等3						0	円）
	（運賃等4						0	円）
	（運賃等5						0	円）
	（自家用車使用	30	円	×	22 km	＝	660	円）
	（宿泊費	16,500	円	×	0 泊	＝	0	円）
	（政務雑費	3,000	円	×	1 日	＝	3,000	円）
	（加減額1						0	円）
	（加減額2						0	円）
	（加減額3						0	円）
	2 付随する経費						0	円
	（参加費、資料代等						0	円）
	（手土産代　人数 0 人		円	×	箇所	＝		円）
	（その他1				）		0	円）
	（その他2				）		0	円）
	（その他3				）		0	円）

領収書No

10201799

JCB

金融機関名	[redacted]
支店名	
科目・口座番号	
口座名義	

今回のお支払日	2015年10月13日（火）
今回のお支払金額合計	[redacted]

《お問い合わせ　9：00AM～5：00PM》＊は携帯電話不可

＊ご利用可能額案内（24時間自動音声）	0120-592-1
＊住所・振替口座のご変更（日・祝休）	0120-800-9
リボ・分割払い、融資について（日・祝休）	0120-833-6
各種お問い合わせ（年中無休）	052-563-30

※お問い合わせの際は、カード番号が必要となります。お手もとにカードをご用意ください。

510－1233　郵便区内特別
三重県三重郡菰野町菰野　2420－3

服部　富男　様

20150901008692930100
L-002-007-0010186-001/002-0001-100011
3N91N-E002007T0005184#

ご利用ありがとうございます。ご利用明細をご案内申しあげますのでご確認ください。
＊お支払いは毎月10日（休日の場合は翌営業日）にご指定のお支払口座より自動振替させていただきます。ご入金は前日（金融機関営業日）までにお願いいたします。

株式会社ジェーシービー

〒540－8606　大阪府大阪市中央区北浜東4－33
北浜　NEXU BUILD
関東財務局長　（11）第0018

悪質な投資勧誘にご注意ください！
最近、インターネットで「簡単に儲かる」等の広告により、為替相場の上がり下がりを予想する金融取引を行い、高額被害となるトラブルが多発しています。金融商品取引法に基づく金融庁への届出のない無登録事業者とは、契約しないよう十分にご注意ください。

カード名称	カード番号
[redacted]	

ご利用日	ご利用先など	ご利用明細 ご利用金額（円）	支払	今回のお支払明細 今回	お支払金額（円）	摘要
[redacted]						
2015 8 7	ETC　四日市　一津　普通車	1150	1回		1150	
2015 8 7	ETC　津　一亀山PA仮　普通車	620	1回		620	
[redacted]						
2015 8 11	ETC　四日市東　一四日市　普通車	310	1回		310	
2015 8 12	ETC　鈴鹿　一津　普通車	900	1回		900	
2015 8 12	ETC　津　一亀山PA仮　普通車	620	1回		620	
2015 8 13	ETC　四日市　一津　普通車	1150	1回		1150	
2015 8 13	ETC　津　一亀山PA仮　普通車	620	1回		620	
[redacted]						
2015 8 17	ETC　四日市　一みえ朝日　普通車	450	1回		450	
2015 8 19	ETC　四日市　一津　普通車	1150	1回		1150	
2015 8 19	ETC　津　一鈴鹿　普通車	900	1回		900	
2015 8 20	ETC　四日市　一芸濃　普通車	920	1回		920	
2015 8 21	ETC　津　一みえ朝日　普通車	1440	1回		1440	
2015 8 21	ETC　四日市　一津　普通車	1150	1回		1150	
2015 8 21	ETC　みえ朝日　一四日市　普通車	450	1回		450	
[redacted]						

10201800

代理店での伝票取扱日等を表示する場合があります●
ショッピング1回払い、2回=ショッピング2回払い、ボ1=ボーナス1回払い、リボ=ショッピングリボ払い、3～24=ショッピング分割払い（回数型）、C1=キャッシングリボ払い、C1=キャッシング1回払い、海C=海外キャッシング1回払い●今回回数：何回目のお支
●QUICPay専用カード、モバイルのご利用分について、QUICPayIDの上4桁「0100」は非表示●備考：ポイント対象の利用に＊印を表示●法人カードの場合、事務の都合上、下4桁が「1＊＊＊」と実際に発行するカード番号とは異なる表

服部　富男　様

20150901008692930100
L-002-007-0010187-002/002-0001-100011
3N91N-E002007T0005184

ご利用日	ご利用先など	ご利用明細 ご利用金額(円)	支払区分	今回のお支払明細 今回回数	お支払金額(円)	摘要
[redacted]						

変更締切 10月5日(月) 7:55PM まで!

今回のお支払い分をショッピングリボ払い・分割払いに変更可能!

変更方法

【明細を指定して変更!】会員専用WEBサービス「MyJCB」から
http://www.jcb.co.jp/
※JCBホームページからアクセスしてください。

【ご利用分をまとめて変更!】JCBショッピングお支払い方法変更テレホンサービスから
0120-802-570 (24時間・年中無休・自動音声)

※ショッピングリボ払い・分割払いは手数料のかかるお支払い方法です。※ご利用状況によっては変更できない場合があります。
※お支払い口座が設定されていない場合、変更締切日は9月20日(日)7:55PMまでとなり、お支払い金額確定後の変更はできません。

1509AAE0190003

10201801

●事務の都合上、一部ご利用分の請求月が遅れる場合があります●金額欄の"—"表示は減額分●ご利用日:海外利用の場合など加盟店での利用日ではなくJCB代理店での伝票取扱日等を表示する場合があります●ショッピング1回払い、2回=ショッピング2回払い、ボ1=ボーナス1回払い、リボ=ショッピングリボ払い、3~24=ショッピング分割払い(回数型)、C1=キャッシングリボ払い、C1=キャッシング1回払い、海C=海外キャッシング1回払い●今回回数:何回目のお支
●QUICPay専用カード、モバイルのご利用分について、QUICPayIDの上4桁「0100」は非表示●備考:ポイント対象の利用に*印を表示●法人カードの場合、事務の都合上、下4桁が「1***」と実際に発行するカード番号とは異なる表

調査研究費　　**旅費等支出計算書**　　会派分

旅行者 職氏名	三重県議会議員　　服部　富男　㊞
用途	獣害対策事業要望について
日程 及び 行き先	平成　27　年　9　月　2　日　～平成　27　年　9　月　2　日 三重　都・道・府・県　（郡）津　四日市　市・町・村 （行き先の名称）県庁、三重県四日市農林事務所

支出内訳							
1 旅費							6,150 円
（運賃等1							0 円）
（運賃等2							0 円）
（運賃等3							0 円）
（運賃等4							0 円）
（運賃等5							0 円）
（自家用車使用	30 円	×	105 km	=	3,150 円）
（宿泊費	16,500 円	×	0 泊	=	0 円）
（政務雑費	3,000 円	×	1 日	=	3,000 円）
（加減額1							0 円）
（加減額2							0 円）
（加減額3							0 円）
2 付随する経費							0 円
（参加費、資料代等							0 円）
（手土産代　人数 0 人	円	×	箇所	=	円）
（その他1				）			0 円）
（その他2				）			0 円）
（その他3				）			0 円）

領収書No

10201802

調査研究費　　**旅費等支出計算書**　　会派分

旅行者 職氏名	三重県議会議員　**服部　富男**　㊞
用途	中小企業施策要望について
日程 及び 行き先	平成　27　年　9　月　3　日　～平成　27　年　9　月　3　日 三重　都・道・府・県　三重　（郡）　菰野　市・町・村 （行き先の名称）菰野町商工会
支出内訳	1 旅費　3,120 円 （運賃等1　0 円） （運賃等2　0 円） （運賃等3　0 円） （運賃等4　0 円） （運賃等5　0 円） （自家用車使用　30 円 × 4 km ＝ 120 円） （宿泊費　16,500 円 × 0 泊 ＝ 0 円） （政務雑費　3,000 円 × 1 日 ＝ 3,000 円） （加減額1　0 円） （加減額2　0 円） （加減額3　0 円） 2 付随する経費　0 円 （参加費、資料代等　0 円） （手土産代　人数 0 人　円 × 箇所 ＝　円） （その他1　）　0 円） （その他2　）　0 円） （その他3　）　0 円）

領収書No

10201803

調査研究費　　# 旅費等支出計算書　　会派分

旅行者 職氏名	三重県議会議員　服部　富男　㊞
用途	高齢者介護事業課題について
日程 及び 行き先	平成　27　年　9　月　4　日　～平成　27　年　9　月　4　日 三重　都・道・府・県　三重　（郡）　菰野　市・町・村 （行き先の名称）菰野町役場
支出内訳	1 旅費　3,090 円 （運賃等1　0 円） （運賃等2　0 円） （運賃等3　0 円） （運賃等4　0 円） （運賃等5　0 円） （自家用車使用　30 円 × 3 km ＝ 90 円） （宿泊費　16,500 円 × 0 泊 ＝ 0 円） （政務雑費　3,000 円 × 1 日 ＝ 3,000 円） （加減額1　0 円） （加減額2　0 円） （加減額3　0 円） 2 付随する経費　0 円 （参加費、資料代等　0 円） （手土産代　人数 0 人　円 × 箇所 ＝　円） （その他1　）　0 円） （その他2　）　0 円） （その他3　）　0 円）

領収書No

調査研究費　　**旅費等支出計算書**　　会派分

旅行者 職氏名	三重県議会議員　　服部　富男　㊞
用途	菰野町社会福祉大会について
日程 及び 行き先	平成　27　年　9　月　5　日　～平成　27　年　9　月　5　日 三重　都・道・府・県　三重　（郡）　菰野　市・町・村 （行き先の名称）町民センター
支出内訳	1 旅費　3,120 円 （運賃等1　0 円） （運賃等2　0 円） （運賃等3　0 円） （運賃等4　0 円） （運賃等5　0 円） （自家用車使用　30 円 × 4 km ＝ 120 円） （宿泊費　16,500 円 × 0 泊 ＝ 0 円） （政務雑費　3,000 円 × 1 日 ＝ 3,000 円） （加減額1　0 円） （加減額2　0 円） （加減額3　0 円） 2 付随する経費　0 円 （参加費、資料代等　0 円） （手土産代　人数 0 人　円 × 箇所 ＝ 円） （その他1　）　0 円） （その他2　）　0 円） （その他3　）　0 円）

領収書No

10201805

調査研究費　　**旅費等支出計算書**　　会派分

旅行者 職氏名	三重県議会議員　　服部　富男　　㊞
用途	地域防災計画要望について
日程 及び 行き先	平成　27　年　9　月　7　日　～平成　27　年　9　月　7　日 三重　都・道・府・県　三重　（郡）朝日　川越　市・町・村 （行き先の名称）朝日町役場、川越町役場
支出内訳	1 旅費　4,260 円 （運賃等1　0 円） （運賃等2　0 円） （運賃等3　0 円） （運賃等4　0 円） （運賃等5　0 円） （自家用車使用　30 円 × 42 km ＝ 1,260 円） （宿泊費　16,500 円 × 0 泊 ＝ 0 円） （政務雑費　3,000 円 × 1 日 ＝ 3,000 円） （加減額1　0 円） （加減額2　0 円） （加減額3　0 円） 2 付随する経費　0 円 （参加費、資料代等　0 円） （手土産代　人数 0 人　円 × 箇所 ＝　円） （その他1　）　0 円） （その他2　）　0 円） （その他3　）　0 円）

領収書No

調査研究費　　**旅費等支出計算書**　　会派分

旅行者 職氏名	三重県議会議員　　服部　富男　㊞
用途	三重県津波防災対策について
日程 及び 行き先	平成　27　年　9　月　9　日　～平成　27　年　9　月　9　日 三重　都・道・府・県　（郡）津　四日市　市・町・村 （行き先の名称）県庁、三重県四日市建設事務所
支出内訳	1 旅費　5,850 円 （運賃等1　0 円） （運賃等2　0 円） （運賃等3　0 円） （運賃等4　0 円） （運賃等5　0 円） （自家用車使用　30 円 × 95 km ＝ 2,850 円） （宿泊費　16,500 円 × 0 泊 ＝ 0 円） （政務雑費　3,000 円 × 1 日 ＝ 3,000 円） （加減額1　0 円） （加減額2　0 円） （加減額3　0 円） 2 付随する経費　0 円 （参加費、資料代等　0 円） （手土産代　人数 0 人　円 × 箇所 ＝　円） （その他1　）　0 円） （その他2　）　0 円） （その他3　）　0 円）

領収書No

10201807

調査研究費　　# 旅費等支出計算書　　会派分

旅行者 職氏名	三重県議会議員　　服部　富男　  　㊞
用途	町行政施策事業要望について
日程 及び 行き先	平成　27　年　9　月　10　日　～平成　27　年　9　月　10　日 三重　都・道・府・県　三重　（郡）朝日　津　市・町・村 （行き先の名称）朝日町役場、県庁

支出内訳	1 旅費						9,800	円
	（運賃等1	高速代　四日市⇔みえ朝日					900	円）
	（運賃等2	高速代　四日市⇔津					2,300	円）
	（運賃等3						0	円）
	（運賃等4						0	円）
	（運賃等5						0	円）
	（自家用車使用	30	円	×	120 km	＝	3,600	円）
	（宿泊費	16,500	円	×	0 泊	＝	0	円）
	（政務雑費	3,000	円	×	1 日	＝	3,000	円）
	（加減額1						0	円）
	（加減額2						0	円）
	（加減額3						0	円）
	2 付随する経費						0	円
	（参加費、資料代等						0	円）
	（手土産代　人数 0 人		円	×	箇所	＝		円）
	（その他1				）		0	円）
	（その他2				）		0	円）
	（その他3				）		0	円）

領収書No

10201808

調査研究費　　# 旅費等支出計算書　　会派分

旅行者 職氏名	三重県議会議員　服部　富男　㊞	
用途	町議会地域課題について	
日程 及び 行き先	平成　27　年　9　月　11　日　～平成　27　年　9　月　11　日 三重　都・道・府・県　三重　(郡)　朝日　市・町・村 (行き先の名称) 朝日町役場	
支出内訳	1 旅費	5,100 円
	(運賃等1　高速代　四日市⇔みえ朝日	900 円)
	(運賃等2	0 円)
	(運賃等3	0 円)
	(運賃等4	0 円)
	(運賃等5	0 円)
	(自家用車使用　30 円 × 40 km =	1,200 円)
	(宿泊費　16,500 円 × 0 泊 =	0 円)
	(政務雑費　3,000 円 × 1 日 =	3,000 円)
	(加減額1	0 円)
	(加減額2	0 円)
	(加減額3	0 円)
	2 付随する経費	0 円
	(参加費、資料代等	0 円)
	(手土産代　人数 0 人　円 × 箇所 =	円)
	(その他1　)	0 円)
	(その他2　)	0 円)
	(その他3　)	0 円)

領収書No

10201809

調査研究費　　# 旅費等支出計算書　　会派分

旅行者 職氏名	三重県議会議員　　服部　富男　　㊞
用途	三重テラス事業と東京下町商店街活性化事業について
日程 及び 行き先	平成　27　年　9　月　13　日　～平成　27　年　9　月　13　日 東京　都・道・府・県　（郡）日本橋、豊島区、葛飾区 市・町・村 （行き先の名称）三重テラス、巣鴨商店街、柴又商店街

支出内訳							
1 旅費							34,940 円
（運賃等1	近鉄　中菰野⇔名古屋（特急）						2,580 円）
（運賃等2	ＪＲ　名古屋⇔東京（グリーン）						29,360 円）
（運賃等3							0 円）
（運賃等4							0 円）
（運賃等5							0 円）
（自家用車使用		30 円	×		km	＝	0 円）
（宿泊費		16,500 円	×	0 泊		＝	0 円）
（政務雑費		3,000 円	×	1 日		＝	3,000 円）
（加減額1							0 円）
（加減額2							0 円）
（加減額3							0 円）
2 付随する経費							0 円
（参加費、資料代等							0 円）
（手土産代	人数 0 人	円	×	箇所		＝	円）
（その他1				）			0 円）
（その他2				）			0 円）
（その他3				）			0 円）

領収書No

10201810

調査研究費　　**旅費等支出計算書**　　会派分

旅行者 職氏名	三重県議会議員　　服部　富男　㊞
用途	国、県政策について意見交換
日程 及び 行き先	平成　27　年　9　月　14　日　～平成　27　年　9　月　14　日 三重　都・道・府・県　三重　（郡）　朝日　市・町・村 （行き先の名称）朝日町議会
支出内訳	1 旅費　4,200 円 （運賃等1　0 円） （運賃等2　0 円） （運賃等3　0 円） （運賃等4　0 円） （運賃等5　0 円） （自家用車使用　30 円 × 40 km ＝ 1,200 円） （宿泊費　16,500 円 × 0 泊 ＝ 0 円） （政務雑費　3,000 円 × 1 日 ＝ 3,000 円） （加減額1　0 円） （加減額2　0 円） （加減額3　0 円） 2 付随する経費　0 円 （参加費、資料代等　0 円） （手土産代　人数 0 人　円 × 箇所 ＝ 円） （その他1　）　0 円） （その他2　）　0 円） （その他3　）　0 円）

領収書No

10201811

調査研究費　　**旅費等支出計算書**　　会派分

旅行者 職氏名	三重県議会議員　　服部　富男　㊞
用途	農業振興事業について
日程 及び 行き先	平成　27　年　9　月　16　日　～平成　27　年　9　月　16　日 三重　都・道・府・県　三重　（郡）　菰野　市・町・村 （行き先の名称）菰野町役場
支出内訳	1 旅費　3,090 円 （運賃等1　0 円） （運賃等2　0 円） （運賃等3　0 円） （運賃等4　0 円） （運賃等5　0 円） （自家用車使用　30 円 × 3 km ＝ 90 円） （宿泊費　16,500 円 × 0 泊 ＝ 0 円） （政務雑費　3,000 円 × 1 日 ＝ 3,000 円） （加減額1　0 円） （加減額2　0 円） （加減額3　0 円） 2 付随する経費　0 円 （参加費、資料代等　0 円） （手土産代　人数 0 人　円 × 箇所 ＝　円） （その他1　）　0 円） （その他2　）　0 円） （その他3　）　0 円）

領収書No

10201812

調査研究費

旅費等支出計算書

会派分

旅行者 職氏名	三重県議会議員　服部　富男　㊞
用途	学童通学安全対応策について
日程 及び 行き先	平成　27　年　9　月　17　日　～平成　27　年　9　月　17　日 三重　都・道・府・県　三重　（郡）　朝日　市・町・村 （行き先の名称）朝日町役場

支出内訳	1 旅費							4,200 円
	（運賃等1							0 円）
	（運賃等2							0 円）
	（運賃等3							0 円）
	（運賃等4							0 円）
	（運賃等5							0 円）
	（自家用車使用	30 円	×	40 km	＝	1,200 円）		
	（宿泊費	16,500 円	×	0 泊	＝	0 円）		
	（政務雑費	3,000 円	×	1 日	＝	3,000 円）		
	（加減額1							0 円）
	（加減額2							0 円）
	（加減額3							0 円）
	2 付随する経費							0 円
	（参加費、資料代等							0 円）
	（手土産代　人数 0 人	円	×	箇所	＝	円）		
	（その他1			）				0 円）
	（その他2			）				0 円）
	（その他3			）				0 円）

領収書No

10201813

調査研究費　　**旅費等支出計算書**　　会派分

旅行者 職氏名	三重県議会議員　　服部　富男　印	
用途	朝日町議会要望並びに県行政企画運営状況について	
日程 及び 行き先	平成　27　年　9　月　19　日　～平成　27　年　9　月　19　日 三重　都・道・府・県　三重　（郡）朝日　津　市・町・村 （行き先の名称）朝日町議会、県立博物館	
支出内訳	1　旅費	5,620　円
	（運賃等1　高速代　四日市→みえ朝日	320　円）
	（運賃等2　高速代　四日市東→津	920　円）
	（運賃等3　高速代　津→鈴鹿	630　円）
	（運賃等4	0　円）
	（運賃等5	0　円）
	（自家用車使用　30　円　×　125　km　＝	3,750　円）
	（宿泊費　16,500　円　×　0　泊　＝	0　円）
	（政務雑費　3,000　円　×　0　日　＝	0　円）
	（加減額1	0　円）
	（加減額2	0　円）
	（加減額3	0　円）
	2　付随する経費	0　円
	（参加費、資料代等	0　円）
	（手土産代　人数　0　人　　円　×　　箇所　＝	円）
	（その他1　　）	0　円）
	（その他2　　）	0　円）
	（その他3　　）	0　円）

領収書No

10201814

調査研究費　　# 旅費等支出計算書　　会派分

旅行者 職氏名	三重県議会議員　服部　富男　㊞
用途	地区老人クラブ地元事業について
日程 及び 行き先	平成　27　年　9　月　19　日　～平成　27　年　9　月　19　日 三重　都・道・府・県　三重　（郡）　菰野　市・町・村 （行き先の名称）池底地区公会所

支出内訳	1 旅費						3,300	円
	（運賃等1						0	円）
	（運賃等2						0	円）
	（運賃等3						0	円）
	（運賃等4						0	円）
	（運賃等5						0	円）
	（自家用車使用	30	円	×	10 km	＝	300	円）
	（宿泊費	16,500	円	×	0 泊	＝	0	円）
	（政務雑費	3,000	円	×	1 日	＝	3,000	円）
	（加減額1						0	円）
	（加減額2						0	円）
	（加減額3						0	円）
	2 付随する経費						0	円
	（参加費、資料代等						0	円）
	（手土産代　人数 0 人		円	×	箇所	＝		円）
	（その他1				）		0	円）
	（その他2				）		0	円）
	（その他3				）		0	円）

領収書No

10201815

調査研究費　　**旅費等支出計算書**　　会派分

旅行者 職氏名	三重県議会議員　　服部　富男　　㊞
用途	菰野地区老人会事業について
日程 及び 行き先	平成　27　年　9　月　20　日　～平成　27　年　9　月　20　日 三重　都・道・府・県　三重　（郡）　菰野　市・町・村 （行き先の名称）町民ホール

支出内訳	1 旅費					3,090	円
	（運賃等1					0	円）
	（運賃等2					0	円）
	（運賃等3					0	円）
	（運賃等4					0	円）
	（運賃等5					0	円）
	（自家用車使用	30 円	×	3 km	＝	90	円）
	（宿泊費	16,500 円	×	0 泊	＝	0	円）
	（政務雑費	3,000 円	×	1 日	＝	3,000	円）
	（加減額1					0	円）
	（加減額2					0	円）
	（加減額3					0	円）
	2 付随する経費					0	円
	（参加費、資料代等					0	円）
	（手土産代　人数 0 人		円	×	箇所 ＝		円）
	（その他1				）	0	円）
	（その他2				）	0	円）
	（その他3				）	0	円）

領収書No

10201816

調査研究費　　**旅費等支出計算書**　　会派分

旅行者 職氏名	三重県議会議員　　服部　富男　　㊞
用途	川越町文化芸術企画事業について
日程 及び 行き先	平成　27　年　9　月　20　日　～平成　27　年　9　月　20　日 三重　　都・道・府・県　三重　　（郡）　川越　　市・町・村 （行き先の名称）あいあいホール
支出内訳	1 旅費　1,200 円 （運賃等1　0 円） （運賃等2　0 円） （運賃等3　0 円） （運賃等4　0 円） （運賃等5　0 円） （自家用車使用　30 円 × 40 km ＝ 1,200 円） （宿泊費　16,500 円 × 0 泊 ＝ 0 円） （政務雑費　3,000 円 × 0 日 ＝ 0 円） （加減額1　0 円） （加減額2　0 円） （加減額3　0 円） 2 付随する経費　0 円 （参加費、資料代等　0 円） （手土産代　人数 0 人　円 × 箇所 ＝　円） （その他1　）　0 円） （その他2　）　0 円） （その他3　）　0 円）

領収書No

10201817

調査研究費　　**旅費等支出計算書**　　会派分

旅行者 職氏名	三重県議会議員　　服部　富男　　㊞
用途	地域伝統文化事業取り組みについて
日程 及び 行き先	平成　27　年　9　月　21　日　～平成　27　年　9　月　21　日 三重　都・道・府・県　三重　（郡）　菰野　市・町・村 （行き先の名称）千草地内
支出内訳	1 旅費　3,240 円 （運賃等1　0 円） （運賃等2　0 円） （運賃等3　0 円） （運賃等4　0 円） （運賃等5　0 円） （自家用車使用　30 円 × 8 km ＝ 240 円） （宿泊費　16,500 円 × 0 泊 ＝ 0 円） （政務雑費　3,000 円 × 1 日 ＝ 3,000 円） （加減額1　0 円） （加減額2　0 円） （加減額3　0 円） 2 付随する経費　0 円 （参加費、資料代等　0 円） （手土産代　人数 0 人　円 × 箇所 ＝ 円） （その他1　）　0 円） （その他2　）　0 円） （その他3　）　0 円）

領収書No

10201818

調査研究費　　**旅費等支出計算書**　　会派分

旅行者 職氏名	三重県議会議員　　服部　富男　　㊞
用途	河川安全状況及び河川敷環境について
日程 及び 行き先	平成　27　年　9　月　26　日　～平成　27　年　9　月　26　日 三重　　都・道・府・県　三重　　（郡）朝日　　川越　　市・町・村 （行き先の名称）朝明川及び員弁川流域
支出内訳	1 旅費　　4,350　円 （運賃等1　　0　円） （運賃等2　　0　円） （運賃等3　　0　円） （運賃等4　　0　円） （運賃等5　　0　円） （自家用車使用　　30　円　×　45　km　＝　1,350　円） （宿泊費　　16,500　円　×　0　泊　＝　0　円） （政務雑費　　3,000　円　×　1　日　＝　3,000　円） （加減額1　　0　円） （加減額2　　0　円） （加減額3　　0　円） 2 付随する経費　　0　円 （参加費、資料代等　　0　円） （手土産代　人数　0　人　　円　×　　箇所　＝　　円） （その他1　　）　　0　円） （その他2　　）　　0　円） （その他3　　）　　0　円）

領収書No

10201819

調査研究費　　# 旅費等支出計算書　　会派分

旅行者 職氏名	三重県議会議員　服部　富男　㊞
用途	議会河川問題要望について
日程 及び 行き先	平成　27　年　9　月　28　日　～平成　27　年　9　月　28　日 三重　都・道・府・県　三重　（郡）　朝日　市・町・村 （行き先の名称）朝日町議会
支出内訳	1 旅費　4,200 円 （運賃等1　0 円） （運賃等2　0 円） （運賃等3　0 円） （運賃等4　0 円） （運賃等5　0 円） （自家用車使用　30 円 × 40 km ＝ 1,200 円） （宿泊費　16,500 円 × 0 泊 ＝ 0 円） （政務雑費　3,000 円 × 1 日 ＝ 3,000 円） （加減額1　0 円） （加減額2　0 円） （加減額3　0 円） 2 付随する経費　0 円 （参加費、資料代等　0 円） （手土産代　人数 0 人　円 × 箇所 ＝　円） （その他1　）　0 円） （その他2　）　0 円） （その他3　）　0 円）

領収書No

10201820

調査研究費　　**旅費等支出計算書**　　会派分

旅行者 職氏名	三重県議会議員　　服部　富男　　印
用途	三重郡校長会課題要望について
日程 及び 行き先	平成　27　年　9　月　29　日　～平成　27　年　9　月　29　日 三重　都・道・府・県　三重　（郡）　菰野　市・町・村 （行き先の名称）朝上小学校
支出内訳	1 旅費　3,420 円 （運賃等1　0 円） （運賃等2　0 円） （運賃等3　0 円） （運賃等4　0 円） （運賃等5　0 円） （自家用車使用　30 円 × 14 km ＝ 420 円） （宿泊費　16,500 円 × 0 泊 ＝ 0 円） （政務雑費　3,000 円 × 1 日 ＝ 3,000 円） （加減額1　0 円） （加減額2　0 円） （加減額3　0 円） 2 付随する経費　0 円 （参加費、資料代等　0 円） （手土産代　人数 0 人　円 × 箇所 ＝　円） （その他1　）　0 円） （その他2　）　0 円） （その他3　）　0 円）

領収書No

10201821

カードご利用代金明細書

金融機関名	[redacted]
支店名	
科目・口座番号	
口座名義	

今回のお支払日	2015年11月10日（火）
今回のお支払金額合計	[redacted]

510－1233　郵便区内特別
三重県三重郡菰野町菰野　2420－3

服部　富男　様

2015100100869293010O
L-002-007-0009747-001/002-0001-101011
3NA1N-E002007T0005030#

《お問い合わせ　9：00AM～5：00PM》＊は携帯電話不可

＊ご利用可能額案内（24時間自動音声）	0120-592-19
＊住所・振替口座のご変更（日・祝休）	0120-800-9(
リボ・分割払い、融資について（日・祝休）	0120-833-6:
各種お問い合わせ（年中無休）	052-563-30:

※お問い合わせの際は、カード番号が必要となります。お手もとにカードをご用意ください。

ご利用ありがとうございます。ご利用明細をご案内申しあげますのでご確認ください。
＊お支払いは毎月10日（休日の場合は翌営業日）にご指定のお支払口座より自動振替させていただきます。ご入金は前日（金融機関営業日）までにお願いいたします。

株式会社ジェーシービー

〒540－8606　大阪府大阪市中央区北浜東4－33
北浜 NEXU BUILD
関東財務局長　(11) 第0018:

オンラインゲームのトラブルにご注意ください。子ども（未成年者）がスマートフォン、タブレット端末等でオンラインゲームを利用した高額請求事例が発生しています。子どもがクレジットカードを利用した場合、カード名義人である親の管理責任が問われます。クレジットカードの管理や、インターネット取引時のＩＤ・パスワードの管理にご注意ください。

カード名称	カード番号
[redacted]	

ご利用日	ご利用先など			ご利用明細 ご利用金額(円)		今回のお支払明細 お支払金額(円)	摘要
[redacted]							
✓2015 9 10	ＥＴＣ	津	一四日市	普通車	1,150	1回	1,150
✓2015 9 10	ＥＴＣ	四日市	一津	普通車	1,150	1回	1,150
✓2015 9 10	ＥＴＣ	四日市	一みえ朝日	普通車	450	1回	450
✓2015 9 10	ＥＴＣ	みえ朝日	一四日市	普通車	450	1回	450
✓2015 9 11	ＥＴＣ	四日市	一みえ朝日	普通車	450	1回	450
✓2015 9 11	ＥＴＣ	みえ朝日	一四日市	普通車	450	1回	450
[redacted]							

10201822

●事務の都合上、一部ご利用分の請求月が遅れる場合があります●金額欄の"－"表示は減額分●ご利用日：海外利用の場合など加盟店での利用日ではなくJCB代理店での伝票取扱日等を表示する場合があります●支払区分：1＝ショッピング1回払い、2回＝ショッピング2回払い、ボ1＝ボーナス1回払い、リボ＝ショッピングリボ払い、3～24＝ショッピング分割払い（回数型）、C1＝キャッシング1回払い、海C＝海外キャッシング1回払い●今回回数：何回目のお支払●QUICPay専用カード、モバイルのご利用分について、QUICPayIDの上4桁「0100」は非表示●備考：ポイント対象の利用に＊印を表示●法人カードの場合、事務の都合上、下4桁が「1＊＊＊」と実際に発行するカード番号とは異なる表示

ガードご利用代金明細書　JCB　2015年10月23日発行

服部　富男　様

20151001008692930100
L-002-007-0009748-002/002-0001-101011
3NA1N-E002007T0005030

ご利用日	ご利用先など	ご利用明細 ご利用金額(円)	支払区分	今回のお支払明細 今回回数	お支払金額(円)	摘要
[redacted]						
✓2015 9 19	ETC特割四日市東　一津　普通車	920	1回		920	
✓2015 9 19	ETC特割津　一鈴鹿　普通車	630	1回		630	
✓2015 9 19	ETC特割四日市　一みえ朝日　普通車	320	1回		320	
[redacted]						

変更締切 11月2日(月) 7:55PMまで　今回のお支払い分をショッピングリボ払い・分割払いに変更可能!

変更方法
【明細を指定して変更!】会員専用WEBサービス「MyJCB」から
http://www.jcb.co.jp/
※JCBホームページからアクセスしてください。
【ご利用分をまとめて変更!】JCBショッピングお支払い方法変更テレホンサービスから
0120-802-570(24時間・年中無休・自動音声)

※ショッピングリボ払い・分割払いは手数料のかかるお支払い方法です。※ご利用状況によっては変更できない場合があります。
※お支払い口座が設定されていない場合、変更締切日は10月20日(火)7:55PMまでとなり、お支払い金額確定後の変更はできません。
1510AAE01900030

10201823

●事務の都合上、一部ご利用分の請求月が遅れる場合があります●金額欄の"—"表示は減額分●ご利用日:海外利用の場合など加盟店での利用日ではなくJCB代理店での伝票取扱日等を表示する場合があります●支払
ショッピング1回払い 2回=ショッピング2回払い、ボ1=ボーナス1回払い、リボ=ショッピングリボ払い、3～24=ショッピング分割払い(回数型)、Cリ=キャッシングリボ払い、C1=キャッシング1回払い、海C=海外キャッシング1回払い●今回回数:何回目のお支払
●QUICPay専用カード、モバイルのご利用分について、QUICPayIDの上4桁「0100」は非表示●備考:ポイント対象の利用に*印を表示●法人カードの場合、事務の都合上、下4桁が「1***」と実際に発行するカード番号とは異なる表示

調査研究費　　**旅費等支出計算書**　　会派分

旅行者 職氏名	三重県議会議員　　服部　富男　服部　㊞
用途	菰野町戦没者追悼調査
日程 及び 行き先	平成　27　年　10　月　3　日　～平成　27　年　10　月　3　日 三重県　都・道・府・県　三重郡　（郡）　菰野町　市・町・村 （行き先の名称）町民センター
支出内訳	1 旅費　3,120　円 （運賃等1　0　円） （運賃等2　0　円） （運賃等3　0　円） （運賃等4　0　円） （運賃等5　0　円） （自家用車使用　30　円　×　4　km　＝　120　円） （宿泊費　16,500　円　×　0　泊　＝　0　円） （政務雑費　3,000　円　×　1　日　＝　3,000　円） （加減額1　0　円） （加減額2　0　円） （加減額3　0　円） 2 付随する経費　0　円 （参加費、資料代等　0　円） （手土産代　人数　0　人　円　×　箇所　＝　円） （その他1　）　0　円） （その他2　）　0　円） （その他3　）　0　円）

領収書No

10201824

調査研究費　　**旅費等支出計算書**　　会派分

旅行者 職氏名	三重県議会議員　　服部　富男　　㊞
用途	獣害対策現況要望について
日程 及び 行き先	平成 27 年 10 月 3 日 ～平成 27 年 10 月 3 日 三重　都・道・府・県　三重　（郡）　菰野　市・町・村 （行き先の名称）田口地内
支出内訳	1 旅費　720 円 （運賃等1　0 円） （運賃等2　0 円） （運賃等3　0 円） （運賃等4　0 円） （運賃等5　0 円） （自家用車使用　30 円 × 24 km ＝ 720 円） （宿泊費　16,500 円 × 0 泊 ＝ 0 円） （政務雑費　3,000 円 × 0 日 ＝ 0 円） （加減額1　0 円） （加減額2　0 円） （加減額3　0 円） 2 付随する経費　0 円 （参加費、資料代等　0 円） （手土産代　人数 0 人　円 × 箇所 ＝ 円） （その他1　）　0 円） （その他2　）　0 円） （その他3　）　0 円）

領収書No

10201825

調査研究費　　# 旅費等支出計算書　　会派分

旅行者 職氏名	三重県議会議員　服部　富男　㊞
用途	地域活性化事業について
日程 及び 行き先	平成　27　年　10　月　4　日　～平成　27　年　10　月　4　日 三重　都・道・府・県　三重　（郡）　菰野　市・町・村 （行き先の名称）永井運動公園、竹成運動公園
支出内訳	1 旅費　3,750 円 （運賃等1　0 円） （運賃等2　0 円） （運賃等3　0 円） （運賃等4　0 円） （運賃等5　0 円） （自家用車使用　30 円 × 25 km ＝ 750 円） （宿泊費　16,500 円 × 0 泊 ＝ 0 円） （政務雑費　3,000 円 × 1 日 ＝ 3,000 円） （加減額1　0 円） （加減額2　0 円） （加減額3　0 円） 2 付随する経費　0 円 （参加費、資料代等　0 円） （手土産代　人数 0 人　円 × 箇所 ＝ 円） （その他1　）　0 円） （その他2　）　0 円） （その他3　）　0 円）

領収書No.

調査研究費　　**旅費等支出計算書**　　会派分

旅行者 職氏名	三重県議会議員　　服部　富男　　㊞
用途	町議会との意見交換について
日程 及び 行き先	平成　27　年　10　月　5　日　～平成　27　年　10　月　5　日 三重　　都・道・府・県　　三重　　（郡）朝日　　川越　　市・町・村 （行き先の名称）朝日町役場、川越町庁舎
支出内訳	1　旅費　　4,350　円 （運賃等1　　0　円） （運賃等2　　0　円） （運賃等3　　0　円） （運賃等4　　0　円） （運賃等5　　0　円） （自家用車使用　　30　円　×　45　km　＝　1,350　円） （宿泊費　　16,500　円　×　0　泊　＝　0　円） （政務雑費　　3,000　円　×　1　日　＝　3,000　円） （加減額1　　0　円） （加減額2　　0　円） （加減額3　　0　円） 2　付随する経費　　0　円 （参加費、資料代等　　0　円） （手土産代　　人数　0　人　　円　×　　箇所　＝　　円） （その他1　　）　　0　円） （その他2　　）　　0　円） （その他3　　）　　0　円）

領収書No

10201827

調査研究費　　**旅費等支出計算書**　　会派分

旅行者 職氏名	三重県議会議員　　服部　富男　㊞
用途	河川整備要望について
日程 及び 行き先	平成　27　年　10　月　7　日　～平成　27　年　10　月　7　日 三重　都・道・府・県　（郡）　四日市　市・町・村 （行き先の名称）三重県四日市建設事務所
支出内訳	1 旅費　3,870 円 （運賃等1　0 円） （運賃等2　0 円） （運賃等3　0 円） （運賃等4　0 円） （運賃等5　0 円） （自家用車使用　30 円 × 29 km ＝ 870 円） （宿泊費　16,500 円 × 0 泊 ＝ 0 円） （政務雑費　3,000 円 × 1 日 ＝ 3,000 円） （加減額1　0 円） （加減額2　0 円） （加減額3　0 円） 2 付随する経費　0 円 （参加費、資料代等　0 円） （手土産代　人数 0 人　円 × 箇所 ＝　円） （その他1　）　0 円） （その他2　）　0 円） （その他3　）　0 円）

領収書No

10201828

調査研究費　　**旅費等支出計算書**　　会派分

旅行者 職氏名	三重県議会議員　　服部　富男　　㊞
用途	三重郡町議会との意見交換について
日程 及び 行き先	平成　27　年　10　月　8　日　～平成　27　年　10　月　8　日 三重　　都・道・府・県　　（郡）　四日市　　市・町・村 （行き先の名称）プラトンホテル
支出内訳	1 旅費　　3,750 円 （運賃等1　　0 円） （運賃等2　　0 円） （運賃等3　　0 円） （運賃等4　　0 円） （運賃等5　　0 円） （自家用車使用　30 円 × 25 km ＝ 750 円） （宿泊費　16,500 円 × 0 泊 ＝ 0 円） （政務雑費　3,000 円 × 1 日 ＝ 3,000 円） （加減額1　　0 円） （加減額2　　0 円） （加減額3　　0 円） 2 付随する経費　　0 円 （参加費、資料代等　　0 円） （手土産代　人数 0 人　円 × 箇所 ＝ 円） （その他1　　）　0 円） （その他2　　）　0 円） （その他3　　）　0 円）

領収書No

10201829

調査研究費　　**旅費等支出計算書**　　会派分

旅行者 職氏名	三重県議会議員　　服部　富男　　㊞
用途	町議会との意見交換について
日程 及び 行き先	平成　27　年　10　月　9　日　～平成　27　年　10　月　9　日 三重　都・道・府・県　三重郡　（郡）　朝日　市・町・村 （行き先の名称）朝日町役場
支出内訳	1 旅費　4,650 円 （運賃等1　高速代　四日市→みえ朝日　450 円） （運賃等2　0 円） （運賃等3　0 円） （運賃等4　0 円） （運賃等5　0 円） （自家用車使用　30 円 × 40 km ＝ 1,200 円） （宿泊費　16,500 円 × 0 泊 ＝ 0 円） （政務雑費　3,000 円 × 1 日 ＝ 3,000 円） （加減額1　0 円） （加減額2　0 円） （加減額3　0 円） 2 付随する経費　0 円 （参加費、資料代等　0 円） （手土産代　人数 0 人　円 × 箇所 ＝　円） （その他1　）　0 円） （その他2　）　0 円） （その他3　）　0 円）

領収書No

10201830

調査研究費　　**旅費等支出計算書**　　会派分

旅行者 職氏名	三重県議会議員　　服部　富男　　㊞
用途	地区子ども育成会の取り組みについて
日程 及び 行き先	平成　27　年　10　月　11　日　～平成　27　年　10　月　11　日 三重　都・道・府・県　三重　（郡）　菰野　市・町・村 （行き先の名称）鵜川原地内、諏訪神社
支出内訳	1 旅費　3,240 円 （運賃等1　0 円） （運賃等2　0 円） （運賃等3　0 円） （運賃等4　0 円） （運賃等5　0 円） （自家用車使用　30 円 × 8 km ＝ 240 円） （宿泊費　16,500 円 × 0 泊 ＝ 0 円） （政務雑費　3,000 円 × 1 日 ＝ 3,000 円） （加減額1　0 円） （加減額2　0 円） （加減額3　0 円） 2 付随する経費　0 円 （参加費、資料代等　0 円） （手土産代　人数 0 人　円 × 箇所 ＝ 円） （その他1　）　0 円） （その他2　）　0 円） （その他3　）　0 円）

領収書No

10201831

調査研究費　　**旅費等支出計算書**　　会派分

旅行者 職氏名	三重県議会議員　　服部　富男　　㊞
用途	霞4号線道路工事進捗について
日程 及び 行き先	平成　27　年　10　月　11　日　～平成　27　年　10　月　11　日 三重　都・道・府・県　（郡）　四日市　市・町・村 （行き先の名称）霞ケ浦地内
支出内訳	1　旅費　1,140　円 （運賃等1　0　円） （運賃等2　0　円） （運賃等3　0　円） （運賃等4　0　円） （運賃等5　0　円） （自家用車使用　30　円　×　38　km　＝　1,140　円） （宿泊費　16,500　円　×　0　泊　＝　0　円） （政務雑費　3,000　円　×　0　日　＝　0　円） （加減額1　0　円） （加減額2　0　円） （加減額3　0　円） 2　付随する経費　0　円 （参加費、資料代等　0　円） （手土産代　人数　0　人　　円　×　　箇所　＝　　円） （その他1　　）　0　円） （その他2　　）　0　円） （その他3　　）　0　円）

領収書No.

10201832

調査研究費　　**旅費等支出計算書**　　会派分

旅行者 職氏名	三重県議会議員　　服部　富男　　㊞
用途	古代歴史文化遺産について（飛鳥歴史公園）
日程 及び 行き先	平成 27 年 10 月 12 日　～平成 27 年 10 月 12 日 奈良　都・道・府・県　（郡）明日香　市・町・村 （行き先の名称）石舞台古墳、飛鳥寺

支出内訳							
1 旅費							9,660 円
（運賃等1	高速代　四日市⇔亀山						1,000 円）
（運賃等2	高速代　郡山下ツ道→天理						260 円）
（運賃等3							0 円）
（運賃等4							0 円）
（運賃等5							0 円）
（自家用車使用	30 円	×	180 km	=			5,400 円）
（宿泊費	16,500 円	×	0 泊	=			0 円）
（政務雑費	3,000 円	×	1 日	=			3,000 円）
（加減額1							0 円）
（加減額2							0 円）
（加減額3							0 円）
2 付随する経費							0 円
（参加費、資料代等							0 円）
（手土産代　人数 0 人	円	×	箇所	=			円）
（その他1			）				0 円）
（その他2			）				0 円）
（その他3			）				0 円）

領収書No

10201833

調査研究費　　**旅費等支出計算書**　　会派分

旅行者 職氏名	三重県議会議員　　服部　富男　　㊞
用途	農業振興施策について
日程 及び 行き先	平成　27　年　10　月　13　日　～平成　27　年　10　月　13　日 三重　　都・道・府・県　三重　　（郡）　朝日　　市・町・村 （行き先の名称）朝日町役場
支出内訳	1 旅費　　4,200 円 （運賃等1　　0 円） （運賃等2　　0 円） （運賃等3　　0 円） （運賃等4　　0 円） （運賃等5　　0 円） （自家用車使用　30 円 × 40 km ＝ 1,200 円） （宿泊費　16,500 円 × 0 泊 ＝ 0 円） （政務雑費　3,000 円 × 1 日 ＝ 3,000 円） （加減額1　　0 円） （加減額2　　0 円） （加減額3　　0 円） 2 付随する経費　　0 円 （参加費、資料代等　　0 円） （手土産代　人数 0 人　円 × 箇所 ＝ 円） （その他1　　）　0 円） （その他2　　）　0 円） （その他3　　）　0 円）

領収書No

10201834

調査研究費　　**旅費等支出計算書**　　会派分

旅行者 職氏名	三重県議会議員　　服部　富男　㊞
用途	町議会地域防災対策について
日程 及び 行き先	平成 27 年 10 月 14 日 ～平成 27 年 10 月 14 日 三重　都・道・府・県　三重　（郡）　川越　市・町・村 （行き先の名称）川越町庁舎
支出内訳	1 旅費　4,260 円 （運賃等1　0 円） （運賃等2　0 円） （運賃等3　0 円） （運賃等4　0 円） （運賃等5　0 円） （自家用車使用　30 円 × 42 km ＝ 1,260 円） （宿泊費　16,500 円 × 0 泊 ＝ 0 円） （政務雑費　3,000 円 × 1 日 ＝ 3,000 円） （加減額1　0 円） （加減額2　0 円） （加減額3　0 円） 2 付随する経費　0 円 （参加費、資料代等　0 円） （手土産代　人数 0 人　円 × 箇所 ＝ 円） （その他1　）　0 円） （その他2　）　0 円） （その他3　）　0 円）

領収書No

10201835

調査研究費　　**旅費等支出計算書**　　会派分

旅行者 職氏名	三重県議会議員　　服部　富男　　㊞
用途	地域防災施策について
日程 及び 行き先	平成　27　年　10　月　15　日　～平成　27　年　10　月　15　日 三重　都・道・府・県　（郡）　津　市・町・村 （行き先の名称）県庁
支出内訳	1 旅費　4,000 円 （運賃等1　高速代　四日市→津　1,150 円） （運賃等2　0 円） （運賃等3　0 円） （運賃等4　0 円） （運賃等5　0 円） （自家用車使用　30 円 × 95 km ＝ 2,850 円） （宿泊費　16,500 円 × 0 泊 ＝ 0 円） （政務雑費　3,000 円 × 0 日 ＝ 0 円） （加減額1　0 円） （加減額2　0 円） （加減額3　0 円） 2 付随する経費　0 円 （参加費、資料代等　0 円） （手土産代　人数 0 人　円 × 箇所 ＝ 円） （その他1　）　0 円） （その他2　）　0 円） （その他3　）　0 円）

領収書No

10201836

調査研究費　　**旅費等支出計算書**　　会派分

旅行者 職氏名	三重県議会議員　　服部　富男　　㊞
用途	地域防犯及び県道安全対策について
日程 及び 行き先	平成　27　年　10　月　15　日　～平成　27　年　10　月　15　日 三重　　都・道・府・県　三重　　（郡）　菰野　　市・町・村 （行き先の名称）四日市西警察署
支出内訳	1 旅費　　3,240 円 （運賃等1　　0 円） （運賃等2　　0 円） （運賃等3　　0 円） （運賃等4　　0 円） （運賃等5　　0 円） （自家用車使用　　30 円 × 8 km ＝ 240 円） （宿泊費　　16,500 円 × 0 泊 ＝ 0 円） （政務雑費　　3,000 円 × 1 日 ＝ 3,000 円） （加減額1　　0 円） （加減額2　　0 円） （加減額3　　0 円） 2 付随する経費　　0 円 （参加費、資料代等　　0 円） （手土産代　人数 0 人　　円 × 箇所 ＝ 円） （その他1　　）　0 円） （その他2　　）　0 円） （その他3　　）　0 円）

領収書No

10201837

調査研究費　　**旅費等支出計算書**　　会派分

旅行者 職氏名	三重県議会議員　　服部・富男　服部　㊞
用途	R 477バイパス工事進捗と町道取り付け状況について
日程 及び 行き先	平成 27 年 10 月 18 日 ～平成 27 年 10 月 18 日 三重　都・道・府・県　三重　（郡）　菰野　市・町・村 （行き先の名称）鵜川原地区
支出内訳	1 旅費　3,600 円 （運賃等1　0 円） （運賃等2　0 円） （運賃等3　0 円） （運賃等4　0 円） （運賃等5　0 円） （自家用車使用　30 円 × 20 km ＝ 600 円） （宿泊費　16,500 円 × 0 泊 ＝ 0 円） （政務雑費　3,000 円 × 1 日 ＝ 3,000 円） （加減額1　0 円） （加減額2　0 円） （加減額3　0 円） 2 付随する経費　0 円 （参加費、資料代等　0 円） （手土産代　人数 0 人　円 × 箇所 ＝ 円） （その他1　）　0 円） （その他2　）　0 円） （その他3　）　0 円）

領収書No.

10201838

調査研究費　　**旅費等支出計算書**　　会派分

旅行者 職氏名	三重県議会議員　　服部　富男　　㊞
用途	県道整備要望について
日程 及び 行き先	平成　27　年　10　月　19　日　～平成　27　年　10　月　19　日 三重　　都・道・府・県　　三重　　（郡）　　朝日　　市・町・村 （行き先の名称）朝日町役場
支出内訳	1 旅費　　5,100　円 （運賃等1――　高速代　四日市⇔みえ朝日　　900　円） （運賃等2　　0　円） （運賃等3　　0　円） （運賃等4　　0　円） （運賃等5　　0　円） （自家用車使用　　30　円　×　40　km　＝　1,200　円） （宿泊費　　16,500　円　×　0　泊　＝　0　円） （政務雑費　　3,000　円　×　1　日　＝　3,000　円） （加減額1　　0　円） （加減額2　　0　円） （加減額3　　0　円） 2 付随する経費　　0　円 （参加費、資料代等　　0　円） （手土産代　　人数　0　人　　円　×　　箇所　＝　　円） （その他1　　）　　0　円） （その他2　　）　　0　円） （その他3　　）　　0　円）

領収書No

10201839

調査研究費　　**旅費等支出計算書**　　会派分

旅行者 職氏名	三重県議会議員　　服部　富男　㊞
用途	首都圏営業拠点の現状と全国町議会の取り組みについて
日程 及び 行き先	平成　27　年　10　月　21　日　～平成　27　年　10　月　22　日 東京　都・道・府・県　（郡）中央・台東・千代田 市・町・村 （行き先の名称）東京築地市場、全国町村議会会館、アメヤ横丁商店街
支出内訳	1 旅費　54,440 円 （運賃等1　近鉄　菰野⇔名古屋（特急）　2,580 円） （運賃等2　ＪＲ　名古屋⇔東京（グリーン）　29,360 円） （運賃等3　0 円） （運賃等4　0 円） （運賃等5　0 円） （自家用車使用　30 円 × km ＝ 0 円） （宿泊費　16,500 円 × 1 泊 ＝ 16,500 円） （政務雑費　3,000 円 × 2 日 ＝ 6,000 円） （加減額1　0 円） （加減額2　0 円） （加減額3　0 円） 2 付随する経費　0 円 （参加費、資料代等　0 円） （手土産代　人数 0 人　円 × 箇所 ＝　円） （その他1　）　0 円） （その他2　）　0 円） （その他3　）　0 円）

領収書No

10201840

第１３号様式（第９条第２項第２号関係）

政　務　活　動　報　告　書

会　派　名 代表者名	自民党 団長　　山　本　　勝　　印
旅　行　者 職　氏　名	三重県議会議員　　服部　富男
日　程 及　び 行　き　先	平成　２７　年　１０月２１日～　２２日（　１泊　２日） 東京築地市場、全国町村議員会館、アメヤ横町商店街
目　的	全国食の流通と下町商店街の取組み及び地方議会運営について
経費内訳	別紙「旅費等支出計算書」のとおり
概　要　等	今回の調査については、三重郡朝日町町議会（飯田徳昭議長他６町議計７名）の町議会政務調査に同行させていただきました。 平成２７年１０月２１日 ①東京築地市場（東京都中央区築地５－２－１） 日本全国から新鮮な食材が集まる市場として外国人観光客への日本の食の伝統とＰＲ運営について調査 ②全国町村議員会館 朝日町議会飯田徳昭議長が全国町村議長会の会長に就任され、議員会館にて会館職員総務部長より全国町議会運営について説明いただきました。 平成２７年１０月２２日 ①アメヤ横丁（東京都台東区御徒町駅側） 御徒町駅から上野駅間約５００メートルの間に約４００店の商店街について、食品・生鮮・雑貨・宝飾品販売について調査しました。 特に観光客（外国）が非常に多く見られた。数多くある店舗については、アフリカ系やアジア系の方が経営する店が多くなっているようです。日本人の経営する店の方々に今の現状を尋ねると、全体で４００店舗ある中で外国人経営のお店は５０店舗ほどであるとの事で、犯罪の件数も増加状況である。

10201841

御宿泊証明書

発行日： 平成27年10月22日

＿＿＿＿＿＿＿＿＿＿＿＿＿＿＿＿殿

下記の書分にて、御宿泊頂いた事を証明致します。

記

＊ 御宿泊者名 ： 服部 富男 様

＊ 御宿泊日 ： 到着日 平成27年 10月 21日

出発日 平成27年 10月 22日（ 1 泊 ）

＊ ルームタイプ： シングルルーム 1室 （ 1名様 ）

＊ 宿泊施設 ：

ダイヤモンドホテル
〒102-0083 東京都千代田区[illegible]
TEL.03-3263-2211 [illegible]
http://www.[illegible].jp

＊ 担 当 ：

宿泊部 フロント [redacted]

Diamond Hotel

10201842

調査研究費　　**旅費等支出計算書**　　会派分

旅行者 職氏名	三重県議会議員　　服部　富男　　㊞
用途	第36回みえ高文祭の取り組みについて
日程 及び 行き先	平成　27　年　10　月　23　日　～平成　27　年　10　月　23　日 三重　都・道・府・県　（郡）　津　市・町・村 （行き先の名称）三重県総合文化センター
支出内訳	1　旅費　7,620　円 （運賃等1　高速代　四日市→津　1,150　円） （運賃等2　高速代　津→亀山ＰＡ仮　620　円） （運賃等3　0　円） （運賃等4　0　円） （運賃等5　0　円） （自家用車使用　30　円　×　95　km　＝　2,850　円） （宿泊費　16,500　円　×　0　泊　＝　0　円） （政務雑費　3,000　円　×　1　日　＝　3,000　円） （加減額1　0　円） （加減額2　0　円） （加減額3　0　円） 2　付随する経費　0　円 （参加費、資料代等　0　円） （手土産代　人数　0　人　　円　×　　箇所　＝　　円） （その他1　）　0　円） （その他2　）　0　円） （その他3　）　0　円）

領収書No

10201843

調査研究費　　**旅費等支出計算書**　　会派分

旅行者 職氏名	三重県議会議員　　服部　富男　㊞
用途	川越町戦没者追悼調査
日程 及び 行き先	平成　27　年　10　月　24　日　～平成　27　年　10　月　24　日 三重県　都・道・府・県　三重郡　（郡）　川越町　市・町・村 （行き先の名称）川越町あいあいホール
支出内訳	1 旅費　4,520 円 （運賃等1　高速代　四日市→みえ朝日　320 円） （運賃等2　0 円） （運賃等3　0 円） （運賃等4　0 円） （運賃等5　0 円） （自家用車使用　30 円 × 40 km ＝ 1,200 円） （宿泊費　16,500 円 × 0 泊 ＝ 0 円） （政務雑費　3,000 円 × 1 日 ＝ 3,000 円） （加減額1　0 円） （加減額2　0 円） （加減額3　0 円） 2 付随する経費　0 円 （参加費、資料代等　0 円） （手土産代　人数 0 人　円 × 箇所 ＝　円） （その他1　）　0 円） （その他2　）　0 円） （その他3　）　0 円）

領収書No

10201844

調査研究費　　**旅費等支出計算書**　　会派分

旅行者 職氏名	三重県議会議員　　服部　富男　㊞
用途	地区文化祭事業について
日程 及び 行き先	平成 27 年 10 月 25 日 ～平成 27 年 10 月 25 日 三重　都・道・府・県　三重　（郡）　菰野　市・町・村 （行き先の名称）竹永小学校、千種小学校
支出内訳	1 旅費　3,750 円 （運賃等1　0 円） （運賃等2　0 円） （運賃等3　0 円） （運賃等4　0 円） （運賃等5　0 円） （自家用車使用　30 円 × 25 km ＝ 750 円） （宿泊費　16,500 円 × 0 泊 ＝ 0 円） （政務雑費　3,000 円 × 1 日 ＝ 3,000 円） （加減額1　0 円） （加減額2　0 円） （加減額3　0 円） 2 付随する経費　0 円 （参加費、資料代等　0 円） （手土産代　人数 0 人　円 × 箇所 ＝ 円） （その他1　）　0 円） （その他2　）　0 円） （その他3　）　0 円）

領収書No

10201845

調査研究費　　**旅費等支出計算書**　　会派分

旅行者 職氏名	三重県議会議員　**服部　富男**　㊞	
用途	三重県水質保全協会の事業について	
日程 及び 行き先	平成　27　年　10　月　28　日　～平成　27　年　10　月　28　日 三重　都・道・府・県　（郡）　津　市・町・村 （行き先の名称）グリーンパーク津	
支出内訳	1 旅費	7,620 円
	（運賃等1　高速代　四日市→津	1,150 円）
	（運賃等2　高速代　津→亀山ＰＡ仮	620 円）
	（運賃等3	0 円）
	（運賃等4	0 円）
	（運賃等5	0 円）
	（自家用車使用　30 円 × 95 km ＝	2,850 円）
	（宿泊費　16,500 円 × 0 泊 ＝	0 円）
	（政務雑費　3,000 円 × 1 日 ＝	3,000 円）
	（加減額1	0 円）
	（加減額2	0 円）
	（加減額3	0 円）
	2 付随する経費	0 円
	（参加費、資料代等	0 円）
	（手土産代　人数 0 人　円 × 箇所 ＝	円）
	（その他1　）	0 円）
	（その他2　）	0 円）
	（その他3　）	0 円）

領収書No

10201846

調査研究費

旅費等支出計算書

会派分

旅行者 職氏名	三重県議会議員　服部　富男　㊞
用途	森林環境施策について
日程 及び 行き先	平成　27　年　10　月　30　日　～平成　27　年　10　月　30　日 三重　都・道・府・県　（郡）　津　市・町・村 （行き先の名称）県庁

支出内訳							
1 旅費							4,670 円
（運賃等1	高速代　四日市→津						1,150 円）
（運賃等2	高速代　芸濃→鈴鹿						670 円）
（運賃等3							0 円）
（運賃等4							0 円）
（運賃等5							0 円）
（自家用車使用	30 円	×	95 km	＝			2,850 円）
（宿泊費	16,500 円	×	0 泊	＝			0 円）
（政務雑費	3,000 円	×	0 日	＝			0 円）
（加減額1							0 円）
（加減額2							0 円）
（加減額3							0 円）
2 付随する経費							0 円
（参加費、資料代等							0 円）
（手土産代　人数 0 人		円	×	箇所	＝		円）
（その他1				）			0 円）
（その他2				）			0 円）
（その他3				）			0 円）

領収書No

10201847

調査研究費　　**旅費等支出計算書**　　会派分

旅行者 職氏名	三重県議会議員　　服部　富男　㊞
用途	じゅう害対策要望について
日程 及び 行き先	平成　27　年　10　月　30　日　～平成　27　年　10　月　30　日 三重　都・道・府・県　三重　（郡）　菰野　市・町・村 （行き先の名称）菰野町庁舎
支出内訳	1 旅費　3,090 円 （運賃等1　0 円） （運賃等2　0 円） （運賃等3　0 円） （運賃等4　0 円） （運賃等5　0 円） （自家用車使用　30 円 × 3 km ＝ 90 円） （宿泊費　16,500 円 × 0 泊 ＝ 0 円） （政務雑費　3,000 円 × 1 日 ＝ 3,000 円） （加減額1　0 円） （加減額2　0 円） （加減額3　0 円） 2 付随する経費　0 円 （参加費、資料代等　0 円） （手土産代　人数 0 人　円 × 箇所 ＝　円） （その他1　）　0 円） （その他2　）　0 円） （その他3　）　0 円）

領収書No

10201848

カードご利用代金明細書

2015年11月25日発行

金融機関名	[redacted]
支店名	
科目・口座番号	
口座名義	

510－1233　郵便区内特別
三重県三重郡菰野町菰野　2420－3

今回のお支払日	2015年12月10日（木）
今回のお支払金額合計	[redacted]

《お問い合わせ　9：00AM～5：00PM》＊は携帯電話不可

＊ご利用可能額案内（24時間自動音声）	0120－592－1
＊住所・振替口座のご変更（日・祝休）	0120－800－9
リボ・分割払い、融資について（日・祝休）	0120－833－6
各種お問い合わせ（年中無休）	052－563－30

※お問い合わせの際は、カード番号が必要となります。お手もとにカードをご用意ください。

服部　富男　様

20151101008692930100
L-002-007-0023249-001/002-0002-101111
3NB1N-E002007T0018466#

ご利用ありがとうございます。ご利用明細をご案内申しあげますのでご確認ください。
＊お支払いは毎月10日（休日の場合は翌営業日）にご指定のお支払口座より自動振替させていただきます。ご入金は前日（金融機関営業日）までにお願いいたします。

株式会社ジェーシービー

〒540－8606　大阪府大阪市中央区北浜東4－33
北浜　NEXU　BUILD
関東財務局長　（11）第0018

電車内・駅での盗難にご注意ください。年末年始は忘年会や新年会などの宴会が多いシーズンです。スリは深夜に電車内や駅の構内で眠り込んでしまったときを狙っています。財布などは上着の内ポケットにしまってボタンをかけることをお忘れなく。また、カバンに入れるときは奥のほうにしまい、しっかりと口を閉めておきましょう。

カード名称	カード番号
[redacted]	

ご利用日	ご利用先など	ご利用明細 ご利用金額（円）	支払区分	今回のお支払明細 今回回数	お支払金額（円）	摘要
[redacted]						
2015 10 9	ETC　四日市　一みえ朝日　普通車	450	1回		450	
[redacted]						
2015 10 12	ETC　郡山下ツ道一天理　普通車	260	1回		260	
2015 10 12	ETC特割亀山　一四日市　普通車	500	1回		500	
2015 10 12	ETC特割四日市　一亀山　普通車	500	1回		500	
[redacted]						
2015 10 15	ETC　四日市　一津　普通車	1150	1回		1150	
[redacted]						
2015 10 19	ETC　四日市　一津　普通車	1150	1回		1150	
2015 10 19	ETC　津　一鈴鹿　普通車	900	1回		900	
[redacted]						
2015 10 23	ETC　四日市　一津　普通車	1150	1回		1150	
2015 10 23	ETC　津　一亀山PA仮　普通車	620	1回		620	
[redacted]						

10201849

●事務の都合上、一部ご利用分の請求月が遅れる場合があります●金額欄の"－"表示は減額分●ご利用日：海外利用の場合など加盟店での利用日ではなくJCB代理店での伝票取扱日等を表示する場合があります●支
ショッピング1回払い、2回=ショッピング2回払い、ボ1=ボーナス1回払い、リボ=ショッピングリボ払い、3～24=ショッピング分割払い（回数型）、C1=キャッシング1回払い、海C=海外キャッシング1回払い●今回回数：何回目のお支
●QUICPay専用カード、モバイルのご利用分について、QUICPayIDの上4桁「0100」は非表示●備考：ポイント対象の利用に＊印を表示●法人カードの場合、事務の都合上、下4桁が「1＊＊＊」と実際に発行するカード番号とは異なる表示

カードご利用代金明細書

服部　富男　様

2015110100869293010O
L-002-007-0023250-002/002-0002-101111
3NB1N-E002007T0018466

ご利用日	ご利用先など	ご利用明細 ご利用金額(円)	今回のお支払明細 支払区分	今回回数	お支払金額(円)	摘要
√ 2015 10 24	ＥＴＣ特割四日市　一みえ朝日　普通車	320	1回		320	
[redacted]						
√ 2015 10 28	ＥＴＣ　四日市　一津　普通車	1150	1回		1150	
√ 2015 10 28	ＥＴＣ　津　一亀山ＰＡ仮　普通車	620	1回		620	
[redacted]						
√ 2015 10 30	ＥＴＣ　四日市　一津　普通車	1150	1回		1150	
[redacted]						
√ 2015 10 30	ＥＴＣ　芸濃　一鈴鹿　普通車	670	1回		670	
[redacted]						

◆◆今回のお支払金額総合計 [redacted]

お支払期日 12月3日(木) 7:55PM まで!

今回のお支払い分をショッピング1回払い・分割払いに変更可能!

お支払方法

[明細を指定して変更] 会員専用WEBサービス「MyJCB」から
http://www.jcb.co.jp/

[ご利用分をまとめて変更] JCBショッピングお支払い方法変更テレホンサービスから
0120-802-570 (24時間・年中無休・自動音声)

※お支払い口座が設定されていない場合、変更締切日は11月20日(金)7:55PMまでとなり、お支払い金額確定後の変更はできません。

1511AAE0190003

10201850

●表示の都合上、一部ご利用分の請求月が遅れる場合があります●金額欄の"－"表示は減額分●ご利用日:海外利用の場合など加盟店での利用日ではなくJCB代理店での伝票取扱日等を表示する場合があります●ショッピング1回払い、2回=ショッピング2回払い、ボ1=ボーナス1回払い、リボ=ショッピングリボ払い、3～24=ショッピング分割払い(回数型)、Cリボキャッシングリボ払い、C1=キャッシング1回払い、海C=海外キャッシング1回払い●今回回数:何回目のお支●QUICPay専用カード、モバイルのご利用分について QUICPayIDの上4桁「0100」は非表示●備考:ポイント対象の利用に＊印を表示●法人カードの場合、事務の都合上、下4桁が「1＊＊＊」と実際に発行するカード番号とは異なる表

調査研究費　　**旅費等支出計算書**　　会派分

旅行者 職氏名	三重県議会議員　　服部　富男　㊞
用途	地域文化祭事業について
日程 及び 行き先	平成　27　年　11　月　1　日　～平成　27　年　11　月　1　日 三重　都・道・府・県　三重　（郡）　菰野　市・町・村 （行き先の名称）菰野町JA駐車場
支出内訳	1 旅費　3,090 円 （運賃等1　0 円） （運賃等2　0 円） （運賃等3　0 円） （運賃等4　0 円） （運賃等5　0 円） （自家用車使用　30 円 × 3 km ＝ 90 円） （宿泊費　16,500 円 × 0 泊 ＝ 0 円） （政務雑費　3,000 円 × 1 日 ＝ 3,000 円） （加減額1　0 円） （加減額2　0 円） （加減額3　0 円） 2 付随する経費　0 円 （参加費、資料代等　0 円） （手土産代　人数 0 人　円 × 箇所 ＝ 円） （その他1　）　0 円） （その他2　）　0 円） （その他3　）　0 円）

領収書No

10201851

調査研究費　　# 旅費等支出計算書　　会派分

旅行者 職氏名	三重県議会議員　　服部　富男　　㊞
用途	伊勢志摩サミット決定での観光事業の影響について
日程 及び 行き先	平成　27　年　11　月　1　日　～平成　27　年　11　月　1　日 三重　都・道・府・県　（郡）　志摩　市・町・村 （行き先の名称）阿児町地内
支出内訳	1　旅費　9,560　円 （運賃等1　高速代　四日市⇔伊勢本線　3,560　円） （運賃等2　0　円） （運賃等3　0　円） （運賃等4　0　円） （運賃等5　0　円） （自家用車使用　30　円　×　200　km　＝　6,000　円） （宿泊費　16,500　円　×　0　泊　＝　0　円） （政務雑費　3,000　円　×　0　日　＝　0　円） （加減額1　0　円） （加減額2　0　円） （加減額3　0　円） 2　付随する経費　0　円 （参加費、資料代等　0　円） （手土産代　人数　0　人　円　×　箇所　＝　円） （その他1　）　0　円） （その他2　）　0　円） （その他3　）　0　円）

領収書No

調査研究費　　**旅費等支出計算書**　　会派分

旅行者 職氏名	三重県議会議員　　服部　富男　　㊞	
用途	国道477号バイパス工事について	
日程 及び 行き先	平成　27　年　11　月　2　日　～平成　27　年　11　月　2　日 三重　都・道・府・県　（郡）　四日市　市・町・村 （行き先の名称）三重県四日市建設事務所	
支出内訳	1　旅費	3,870　円
	（運賃等1	0　円）
	（運賃等2	0　円）
	（運賃等3	0　円）
	（運賃等4	0　円）
	（運賃等5	0　円）
	（自家用車使用　30　円　×　29　km　＝	870　円）
	（宿泊費　16,500　円　×　0　泊　＝	0　円）
	（政務雑費　3,000　円　×　1　日　＝	3,000　円）
	（加減額1	0　円）
	（加減額2	0　円）
	（加減額3	0　円）
	2　付随する経費	0　円
	（参加費、資料代等	0　円）
	（手土産代　人数　0　人　　円　×　　箇所　＝	円）
	（その他1　　）	0　円）
	（その他2　　）	0　円）
	（その他3　　）	0　円）

領収書No

調査研究費　　**旅費等支出計算書**　　会派分

旅行者 職氏名	三重県議会議員　　服部　富男　　服部 ㊞
用途	川越町地域活性化と絆づくり事業について
日程 及び 行き先	平成 27 年 11 月 3 日 ～平成 27 年 11 月 3 日 三重　都・道・府・県　三重　（郡）　川越　市・町・村 （行き先の名称）豊田一色地内
支出内訳	1 旅費　4,200 円 （運賃等1　0 円） （運賃等2　0 円） （運賃等3　0 円） （運賃等4　0 円） （運賃等5　0 円） （自家用車使用　30 円 × 40 km ＝ 1,200 円） （宿泊費　16,500 円 × 0 泊 ＝ 0 円） （政務雑費　3,000 円 × 1 日 ＝ 3,000 円） （加減額1　0 円） （加減額2　0 円） （加減額3　0 円） 2 付随する経費　0 円 （参加費、資料代等　0 円） （手土産代　人数 0 人　円 × 箇所 ＝ 円） （その他1　）　0 円） （その他2　）　0 円） （その他3　）　0 円）

領収書No

10201854

調査研究費　　**旅費等支出計算書**　　会派分

旅行者 職氏名	三重県議会議員　　服部　富男　㊞
用途	県道、国道安全対策要望について
日程 及び 行き先	平成　27　年　11　月　4　日　～平成　27　年　11　月　4　日 三重　都・道・府・県　三重　（郡）朝日　川越　市・町・村 （行き先の名称）朝日町役場、川越町庁舎
支出内訳	1 旅費　5,160 円 （運賃等1　高速代　四日市⇔みえ朝日　900 円） （運賃等2　0 円） （運賃等3　0 円） （運賃等4　0 円） （運賃等5　0 円） （自家用車使用　30 円 × 42 km ＝ 1,260 円） （宿泊費　16,500 円 × 0 泊 ＝ 0 円） （政務雑費　3,000 円 × 1 日 ＝ 3,000 円） （加減額1　0 円） （加減額2　0 円） （加減額3　0 円） 2 付随する経費　0 円 （参加費、資料代等　0 円） （手土産代　人数 0 人　円 × 箇所 ＝　円） （その他1　）　0 円） （その他2　）　0 円） （その他3　）　0 円）

領収書No

10201855

調査研究費　　# 旅費等支出計算書　　会派分

旅行者 職氏名	三重県議会議員　服部　富男　㊞
用途	町観光施設課題要望について
日程 及び 行き先	平成　27　年　11　月　5　日　～平成　27　年　11　月　5　日 三重　都・道・府・県　三重　（郡）　菰野　市・町・村 （行き先の名称）菰野町観光協会
支出内訳	1　旅費　3,060　円 （運賃等1　0　円） （運賃等2　0　円） （運賃等3　0　円） （運賃等4　0　円） （運賃等5　0　円） （自家用車使用　30　円　×　2　km　＝　60　円） （宿泊費　16,500　円　×　0　泊　＝　0　円） （政務雑費　3,000　円　×　1　日　＝　3,000　円） （加減額1　0　円） （加減額2　0　円） （加減額3　0　円） 2　付随する経費　0　円 （参加費、資料代等　0　円） （手土産代　人数　0　人　　円　×　　箇所　＝　　円） （その他1　）　0　円） （その他2　）　0　円） （その他3　）　0　円）

領収書No

10201856

調査研究費　　**旅費等支出計算書**　　会派分

旅行者 職氏名	三重県議会議員　　服部　富男　　印
用途	本会議質問事項について
日程 及び 行き先	平成　27　年　11　月　6　日　～平成　27　年　11　月　6　日 三重　都・道・府・県　（郡）　津　市・町・村 （行き先の名称）県庁
支出内訳	1　旅費　3,750　円 （運賃等1　高速代　津→鈴鹿　900　円） （運賃等2　0　円） （運賃等3　0　円） （運賃等4　0　円） （運賃等5　0　円） （自家用車使用　30　円　×　95　km　＝　2,850　円） （宿泊費　16,500　円　×　0　泊　＝　0　円） （政務雑費　3,000　円　×　0　日　＝　0　円） （加減額1　0　円） （加減額2　0　円） （加減額3　0　円） 2　付随する経費　0　円 （参加費、資料代等　0　円） （手土産代　人数　0　人　　円　×　　箇所　＝　　円） （その他1　）　0　円） （その他2　）　0　円） （その他3　）　0　円）

領収書No

10201857

調査研究費

旅費等支出計算書

会派分

旅行者 職氏名	三重県議会議員　服部　富男　㊞
用途	関谷川河川環境について
日程 及び 行き先	平成 27 年 11 月 6 日 ～平成 27 年 11 月 6 日 三重 都・道・府・県 三重 (郡) 朝日 市・町・村 (行き先の名称) 朝日町役場
支出内訳	1 旅費　4,200 円 (運賃等1　0 円) (運賃等2　0 円) (運賃等3　0 円) (運賃等4　0 円) (運賃等5　0 円) (自家用車使用　30 円 × 40 km ＝ 1,200 円) (宿泊費　16,500 円 × 0 泊 ＝ 0 円) (政務雑費　3,000 円 × 1 日 ＝ 3,000 円) (加減額1　0 円) (加減額2　0 円) (加減額3　0 円) 2 付随する経費　0 円 (参加費、資料代等　0 円) (手土産代　人数 0 人　円 × 箇所 ＝　円) (その他1　) 0 円) (その他2　) 0 円) (その他3　) 0 円)

領収書No

10201858

調査研究費　　**旅費等支出計算書**　　会派分

旅行者 職氏名	三重県議会議員　　服部　富男　　㊞
用途	三重県地域婦人連絡協議会事業について
日程 及び 行き先	平成　27　年　11　月　8　日　～平成　27　年　11　月　8　日 三重　都・道・府・県　（郡）　鳥羽　市・町・村 （行き先の名称）鳥羽シーサイドホテル
支出内訳	1　旅費　13,280　円 （運賃等1　高速代　四日市→津　810　円） （運賃等2　高速代　津→伊勢本線　1,090　円） （運賃等3　高速代　伊勢本線→鈴鹿　1,600　円） （運賃等4　0　円） （運賃等5　0　円） （自家用車使用　30　円　×　226　km　＝　6,780　円） （宿泊費　16,500　円　×　0　泊　＝　0　円） （政務雑費　3,000　円　×　1　日　＝　3,000　円） （加減額1　0　円） （加減額2　0　円） （加減額3　0　円） 2　付随する経費　0　円 （参加費、資料代等　0　円） （手土産代　人数　0　人　　円　×　　箇所　＝　　円） （その他1　　）　0　円） （その他2　　）　0　円） （その他3　　）　0　円）

領収書No.

10201859

調査研究費　　# 旅費等支出計算書　　会派分

旅行者 職氏名	三重県議会議員　服部　富男　㊞
用途	本会議質問項目について
日程 及び 行き先	平成　27　年　11　月　12　日　～平成　27　年　11　月　12　日 三重　都・道・府・県　（郡）　津　市・町・村 （行き先の名称）県庁
支出内訳	1 旅費　5,280 円 （運賃等1　高速代　四日市→津　1,150 円） （運賃等2　高速代　津→伊勢関　560 円） （運賃等3　高速代　亀山→四日市　720 円） （運賃等4　0 円） （運賃等5　0 円） （自家用車使用　30 円 × 95 km ＝ 2,850 円） （宿泊費　16,500 円 × 0 泊 ＝ 0 円） （政務雑費　3,000 円 × 0 日 ＝ 0 円） （加減額1　0 円） （加減額2　0 円） （加減額3　0 円） 2 付随する経費　0 円 （参加費、資料代等　0 円） （手土産代　人数 0 人　円 × 箇所 ＝　円） （その他1　）　0 円） （その他2　）　0 円） （その他3　）　0 円）

領収書No

10201860

調査研究費　　**旅費等支出計算書**　　会派分

旅行者 職氏名	三重県議会議員　　服部　富男　㊞
用途	町行政県要望について
日程 及び 行き先	平成　27　年　11　月　12　日　～平成　27　年　11　月　12　日 三重　都・道・府・県　三重　（郡）　菰野　市・町・村 （行き先の名称）菰野町役場
支出内訳	1 旅費　3,090 円 （運賃等1　0 円） （運賃等2　0 円） （運賃等3　0 円） （運賃等4　0 円） （運賃等5　0 円） （自家用車使用　30 円 × 3 km ＝ 90 円） （宿泊費　16,500 円 × 0 泊 ＝ 0 円） （政務雑費　3,000 円 × 1 日 ＝ 3,000 円） （加減額1　0 円） （加減額2　0 円） （加減額3　0 円） 2 付随する経費　0 円 （参加費、資料代等　0 円） （手土産代　人数 0 人　円 × 箇所 ＝ 円） （その他1　）　0 円） （その他2　）　0 円） （その他3　）　0 円）

領収書No

10201861

調査研究費　　# 旅費等支出計算書　　会派分

旅行者 職氏名	三重県議会議員　服部　富男　㊞
用途	町議会政策県要望について
日程 及び 行き先	平成　27　年　11　月　13　日　～平成　27　年　11　月　13　日 三重　都・道・府・県　三重　（郡）　朝日　市・町・村 （行き先の名称）朝日町役場

支出内訳	1 旅費							4,650 円
	（運賃等1	高速代　みえ朝日→四日市						450 円）
	（運賃等2							0 円）
	（運賃等3							0 円）
	（運賃等4							0 円）
	（運賃等5							0 円）
	（自家用車使用	30 円	×	40 km	＝	1,200 円）		
	（宿泊費	16,500 円	×	0 泊	＝	0 円）		
	（政務雑費	3,000 円	×	1 日	＝	3,000 円）		
	（加減額1							0 円）
	（加減額2							0 円）
	（加減額3							0 円）
	2 付随する経費							0 円
	（参加費、資料代等							0 円）
	（手土産代　人数 0 人	円	×	箇所	＝	円）		
	（その他1	）				0 円）		
	（その他2	）				0 円）		
	（その他3	）				0 円）		

領収書No

調査研究費　　**旅費等支出計算書**　　会派分

旅行者 職氏名	三重県議会議員　　服部　富男　㊞
用途	海岸堤防補強事業について
日程 及び 行き先	平成　27　年　11　月　13　日　～平成　27　年　11　月　13　日 三重　　都・道・府・県　　（郡）　四日市　　市・町・村 （行き先の名称）三重県四日市建設事務所
支出内訳	1　旅費　870　円 （運賃等1　0　円） （運賃等2　0　円） （運賃等3　0　円） （運賃等4　0　円） （運賃等5　0　円） （自家用車使用　30　円　×　29　km　＝　870　円） （宿泊費　16,500　円　×　0　泊　＝　0　円） （政務雑費　3,000　円　×　0　日　＝　0　円） （加減額1　0　円） （加減額2　0　円） （加減額3　0　円） 2　付随する経費　0　円 （参加費、資料代等　0　円） （手土産代　人数　0　人　円　×　箇所　＝　円） （その他1　）　0　円） （その他2　）　0　円） （その他3　）　0　円）

領収書No

10201863

調査研究費　　**旅費等支出計算書**　　会派分

旅行者 職氏名	三重県議会議員　　服部　富男　㊞
用途	町議会地域防犯対策事業について
日程 及び 行き先	平成　27　年　11　月　16　日　～平成　27　年　11　月　16　日 三重　都・道・府・県　三重　（郡）　朝日　市・町・村 （行き先の名称）朝日町議会
支出内訳	1　旅費　4,200　円 （運賃等1　0　円） （運賃等2　0　円） （運賃等3　0　円） （運賃等4　0　円） （運賃等5　0　円） （自家用車使用　30　円　×　40　km　＝　1,200　円） （宿泊費　16,500　円　×　0　泊　＝　0　円） （政務雑費　3,000　円　×　1　日　＝　3,000　円） （加減額1　0　円） （加減額2　0　円） （加減額3　0　円） 2　付随する経費　0　円 （参加費、資料代等　0　円） （手土産代　人数　0　人　円　×　箇所　＝　円） （その他1　）　0　円） （その他2　）　0　円） （その他3　）　0　円）

領収書No

10201864

調査研究費　　**旅費等支出計算書**　　会派分

旅行者 職氏名	三重県議会議員　　服部　富男　  　㊞
用途	全国社会福祉事業並びに全国町議会事業等について
日程 及び 行き先	平成　27　年　11　月　17　日　～平成　27　年　11　月　18　日 東京　都・道・府・県　（郡）　千代田　市・町・村 （行き先の名称）全国社会福祉協議会、全国町村議員会館、昭和館
支出内訳	1　旅費　54,440　円 （運賃等1　近鉄　中菰野町⇔名古屋（特急）　2,580　円） （運賃等2　ＪＲ　名古屋⇔東京（グリーン）　29,360　円） （運賃等3　0　円） （運賃等4　0　円） （運賃等5　0　円） （自家用車使用　30　円　×　km　＝　0　円） （宿泊費　16,500　円　×　1　泊　＝　16,500　円） （政務雑費　3,000　円　×　2　日　＝　6,000　円） （加減額1　0　円） （加減額2　0　円） （加減額3　0　円） 2　付随する経費　0　円 （参加費、資料代等　0　円） （手土産代　人数　0　人　円　×　箇所　＝　円） （その他1　）　0　円） （その他2　）　0　円） （その他3　）　0　円）

領収書No

第１３号様式（第９条第２項第２号関係）

政務活動報告書

会派名 代表者名	自民党 団長　山本　勝　印
旅行者 職氏名	議員　服部　富男
日程 及び 行き先	平成２７年１１月１７日～１８日（１泊２日） 全国社会福祉協議会、全国町村議員会館、昭和館
目的	社会福祉及び町村議会と全国の運営と戦後復興について
経費内訳	別紙「旅費等支出計算書」のとおり
概要等	①　全国社会福祉協議会 （東京都千代田区霞が関３丁目３番地２号） 全国社会福祉事業展開について 会長　斉藤十朗氏より社会福祉事業予算並びに地方における社会福祉協議会の現状と課題等についてご説明をいただき、意見交換させてもらいました。 ②　全国町村議員会館 （東京都千代田区一番町２５番地） 地方議員の現状と課題について 市町村合併により町村議員の減少により会館運営の予算等きびしい現状について意見交換をしました。 ③　昭和館 （東京都千代田区九段南１－６－１） 昭和館では、戦中、戦後（昭和１０年～３０年頃）の国民生活上の労苦を伝える資料の保存、展示を調査しました。

10201866

※ 平成27年11月18日 調査

昭和館



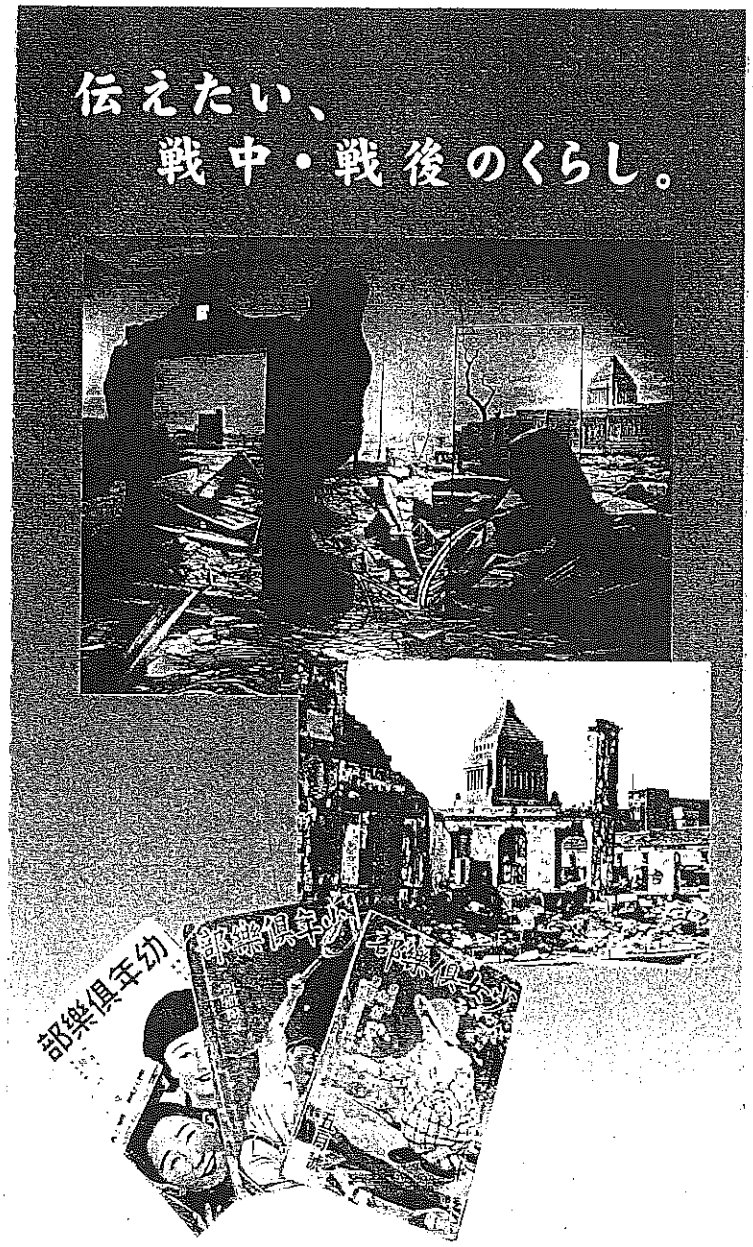

10201867

御宿泊証明書

服部 富男 様

上記のお客様は、

平成27年11月17日より

平成27年11月18日迄 1泊

お泊り頂きましたことを証明致します。

平成28年4月5日

ホテルモントレ半蔵門
HOTEL MONTEREY HANZOMON
〒102-0082
東京都千代田区一番町23番1号
TEL：03-3556-7111
FAX：03-3556-0717
担当 [redacted]

10201868

調査研究費　　# 旅費等支出計算書　　会派分

旅行者 職氏名	三重県議会議員　　服部　富男　　㊞
用途	地場産工芸品展示振興事業について
日程 及び 行き先	平成　27　年　11　月　19　日　～平成　27　年　11　月　19　日 愛知　都・道・府・県　（郡）　名古屋　市・町・村 （行き先の名称）名古屋ドーム

支出内訳	1 旅費							9,760 円
	（運賃等1	高速代　四日市⇔名古屋西						2,040 円）
	（運賃等2	名古屋高速　吹上東						770 円）
	（運賃等3	名古屋高速　千音寺						770 円）
	（運賃等4							0 円）
	（運賃等5							0 円）
	（自家用車使用	30 円	×	106 km	＝			3,180 円）
	（宿泊費	16,500 円	×	0 泊	＝			0 円）
	（政務雑費	3,000 円	×	1 日	＝			3,000 円）
	（加減額1							0 円）
	（加減額2							0 円）
	（加減額3							0 円）
	2 付随する経費							0 円
	（参加費、資料代等							0 円）
	（手土産代　人数 0 人		円	×	箇所	＝		円）
	（その他1				）			0 円）
	（その他2				）			0 円）
	（その他3				）			0 円）

領収書No

10201869

調査研究費

旅費等支出計算書

会派分

旅行者 職氏名	三重県議会議員　服部　富男　㊞
用途	町地内県施策要望について
日程 及び 行き先	平成　27　年　11　月　20　日　～平成　27　年　11　月　20　日 三重　都・道・府・県　三重　（郡）　朝日　市・町・村 （行き先の名称）朝日町役場

支出内訳	1 旅費							4,200 円
	（運賃等1							0 円）
	（運賃等2							0 円）
	（運賃等3							0 円）
	（運賃等4							0 円）
	（運賃等5							0 円）
	（自家用車使用	30	円	×	40	km	＝	1,200 円）
	（宿泊費	16,500	円	×	0	泊	＝	0 円）
	（政務雑費	3,000	円	×	1	日	＝	3,000 円）
	（加減額1							0 円）
	（加減額2							0 円）
	（加減額3							0 円）
	2 付随する経費							0 円
	（参加費、資料代等							0 円）
	（手土産代　人数 0 人		円	×		箇所	＝	円）
	（その他1					）		0 円）
	（その他2					）		0 円）
	（その他3					）		0 円）

領収書No

調査研究費　　**旅費等支出計算書**　　会派分

旅行者 職氏名	三重県議会議員　　服部　富男　　服部　㊞
用途	本会議質問項目調査
日程 及び 行き先	平成　27　年　11　月　20　日　～平成　27　年　11　月　20　日 三重県　都・道・府・県　　（郡）　津市　市・町・村 （行き先の名称）県庁
支出内訳	1　旅費　　5,320　円 （運賃等1　高速代　四日市→津　　1,150　円） （運賃等2　高速代　津→四日市東　　1,320　円） （運賃等3　　0　円） （運賃等4　　0　円） （運賃等5　　0　円） （自家用車使用　30　円　×　95　km　＝　2,850　円） （宿泊費　16,500　円　×　0　泊　＝　0　円） （政務雑費　3,000　円　×　0　日　＝　0　円） （加減額1　　0　円） （加減額2　　0　円） （加減額3　　0　円） 2　付随する経費　　0　円 （参加費、資料代等　　0　円） （手土産代　人数　0　人　円　×　箇所　＝　　円） （その他1　　）　0　円） （その他2　　）　0　円） （その他3　　）　0　円）

領収書No

10201871

調査研究費　　**旅費等支出計算書**　　会派分

旅行者 職氏名	三重県議会議員　**服部　富男**　㊞
用途	町海岸堤防整備要望について
日程 及び 行き先	平成　27　年　11　月　25　日　～平成　27　年　11　月　25　日 三重　都・道・府・県　三重　（郡）　川越　市・町・村 （行き先の名称）川越町庁舎

支出内訳	1 旅費						4,200	円
	（運賃等1						0	円）
	（運賃等2						0	円）
	（運賃等3						0	円）
	（運賃等4						0	円）
	（運賃等5						0	円）
	（自家用車使用	30	円	×	40 km	＝	1,200	円）
	（宿泊費	16,500	円	×	0 泊	＝	0	円）
	（政務雑費	3,000	円	×	1 日	＝	3,000	円）
	（加減額1						0	円）
	（加減額2						0	円）
	（加減額3						0	円）
	2 付随する経費						0	円
	（参加費、資料代等						0	円）
	（手土産代　人数 0 人		円	×	箇所	＝		円）
	（その他1				）		0	円）
	（その他2				）		0	円）
	（その他3				）		0	円）

領収書No

10201872

調査研究費　　**旅費等支出計算書**　　会派分

旅行者 職氏名	三重県議会議員　　服部　富男　  　　㊞
用途	本会議質問内容について
日程 及び 行き先	平成　27　年　11　月　26　日　～平成　27　年　11　月　26　日 三重　都・道・府・県　（郡）　津　市・町・村 （行き先の名称）県庁

支出内訳							
1 旅費							4,900 円
（運賃等1	高速代　四日市→津						1,150 円）
（運賃等2	高速代　津→鈴鹿						900 円）
（運賃等3							0 円）
（運賃等4							0 円）
（運賃等5							0 円）
（自家用車使用	30 円	×	95 km	＝			2,850 円）
（宿泊費	16,500 円	×	0 泊	＝			0 円）
（政務雑費	3,000 円	×	0 日	＝			0 円）
（加減額1							0 円）
（加減額2							0 円）
（加減額3							0 円）
2 付随する経費							0 円
（参加費、資料代等							0 円）
（手土産代　人数 0 人		円	×	箇所	＝		円）
（その他1				）			0 円）
（その他2				）			0 円）
（その他3				）			0 円）

領収書No

10201873

調査研究費　　**旅費等支出計算書**　　会派分

旅行者 職氏名	三重県議会議員　　服部　富男　㊞
用途	観光施策について
日程 及び 行き先	平成 27 年 11 月 26 日 ～平成 27 年 11 月 26 日 三重　都・道・府・県　三重　（郡）　菰野　市・町・村 （行き先の名称）菰野町庁舎
支出内訳	1 旅費　3,090 円 （運賃等1　0 円） （運賃等2　0 円） （運賃等3　0 円） （運賃等4　0 円） （運賃等5　0 円） （自家用車使用　30 円 × 3 km ＝ 90 円） （宿泊費　16,500 円 × 0 泊 ＝ 0 円） （政務雑費　3,000 円 × 1 日 ＝ 3,000 円） （加減額1　0 円） （加減額2　0 円） （加減額3　0 円） 2 付随する経費　0 円 （参加費、資料代等　0 円） （手土産代　人数 0 人　円 × 箇所 ＝ 円） （その他1　）　0 円） （その他2　）　0 円） （その他3　）　0 円）

領収書No

10201874

調査研究費

旅費等支出計算書

会派分

旅行者 職氏名	三重県議会議員　服部　富男　  ㊞
用途	地域活性化町づくり事業について
日程 及び 行き先	平成　27　年　11　月　29　日　～平成　27　年　11　月　29　日 三重　都・道・府・県　三重　（郡）　菰野　市・町・村 （行き先の名称）菰野コミュニティーセンター
支出内訳	1 旅費　3,090 円 （運賃等1　0 円） （運賃等2　0 円） （運賃等3　0 円） （運賃等4　0 円） （運賃等5　0 円） （自家用車使用　30 円 × 3 km ＝ 90 円） （宿泊費　16,500 円 × 0 泊 ＝ 0 円） （政務雑費　3,000 円 × 1 日 ＝ 3,000 円） （加減額1　0 円） （加減額2　0 円） （加減額3　0 円） 2 付随する経費　0 円 （参加費、資料代等　0 円） （手土産代　人数 0 人　円 × 箇所 ＝　円） （その他1　）　0 円） （その他2　）　0 円） （その他3　）　0 円）

領収書No

10201875

調査研究費　　**旅費等支出計算書**　　会派分

旅行者 職氏名	三重県議会議員　服部　富男　印	
用途	県物産展示及び企画運営について	
日程 及び 行き先	平成　27　年　11　月　29　日　～平成　27　年　11　月　29　日 東京　都・道・府・県　（郡）　中央　市・町・村 （行き先の名称）三重テラス	
支出内訳	1 旅費	31,940　円
	（運賃等1　近鉄　中菰野⇔名古屋（特急）	2,580　円）
	（運賃等2　ＪＲ　名古屋⇔東京（グリーン）	29,360　円）
	（運賃等3	0　円）
	（運賃等4	0　円）
	（運賃等5	0　円）
	（自家用車使用　30　円　×　km　＝	0　円）
	（宿泊費　16,500　円　×　0　泊　＝	0　円）
	（政務雑費　3,000　円　×　0　日　＝	0　円）
	（加減額1	0　円）
	（加減額2	0　円）
	（加減額3	0　円）
	2 付随する経費	0　円
	（参加費、資料代等	0　円）
	（手土産代　人数 0 人　円　×　箇所　＝	円）
	（その他1　）	0　円）
	（その他2　）	0　円）
	（その他3　）	0　円）

領収書No

10201876

510－1233　郵便区内特別
三重県三重郡菰野町菰野　2420－3

金融機関名	[redacted]
支店名	
科目・口座番号	
口座名義	

今回のお支払日	2016年　1月12日（火）
今回のお支払金額合計	[redacted]

《お問い合わせ　9：00AM～5：00PM》＊は携帯電話不可

＊ご利用可能額案内（24時間自動音声）	0120－592－1
＊住所・振替口座のご変更（日・祝休）	0120－800－9
リボ・分割払い、融資について（日・祝休）	0120－833－6
各種お問い合わせ（年中無休）	052－563－30

※お問い合わせの際は、カード番号が必要となります。お手もとにカードをご用意ください。

服部　富男　様

20151201008692930100
L-002-007-0022901-001/002-0002-101110
3NC1N-E002007T0018094#

ご利用ありがとうございます。ご利用明細をご案内申しあげますのでご確認ください。
＊お支払いは毎月10日（休日の場合は翌営業日）にご指定のお支払口座より自動振替させていただきます。ご入金は前日（金融機関営業日）までにお願いいたします。

株式会社ジェーシービー

〒540－8606　大阪府大阪市中央区北浜東4－33
北浜　NEXU　BUILD
関東財務局長　（11）第0018

「なりすましサイト」にご注意ください！最近、実在する通販サイトを模倣したり、連絡先等を偽った通販サイトで商品を注文し、模倣品が届いた、返金されないなどのトラブルが多発しています。トラブル防止のため、購入前は通販サイトに住所・電話番号が記載されているか、極端な値引きでないか、表現が不自然でないかを確認しましょう。

カード名称	カード番号
J[redacted]	

ご利用日	ご利用先など	ご利用明細 ご利用金額（円）	支払区分	今回のお支払明細 今回回数	お支払金額（円）	摘要
[redacted]						
2015 11 4	ETC　四日市　－みえ朝日　普通車	450	1回		450	
2015 11 4	ETC　みえ朝日　－四日市　普通車	450	1回		450	
[redacted]						
2015 11 6	ETC　津　－鈴鹿　普通車	900	1回		900	
2015 11 8	ETC特割伊勢本線　－鈴鹿　普通車	1600	1回		1600	
2015 11 8	ETC特割津　－伊勢本線　普通車	1090	1回		1090	
2015 11 8	ETC特割四日市　－津　普通車	810	1回		810	
[redacted]						
2015 11 12	ETC　四日市　－津　普通車	1150	1回		1150	
2015 11 12	ETC　亀山　－四日市　普通車	720	1回		720	
2015 11 12	ETC　津　－伊勢関　普通車	560	1回		560	
2015 11 13	ETC　みえ朝日　－四日市　普通車	450	1回		450	
2015 11 19	ETC　名古屋西　－四日市　普通車	1020	1回		1020	
2015 11 19	ETC　四日市　－名古屋西　普通車	1020	1回		1020	
2015 11 19	ETC　名古屋高速－吹上東　普通車	770	1回		770	
2015 11 19	ETC　名古屋高速－千音寺　普通車	770	1回		770	
2015 11 20	ETC　津　－四日市東　普通車	1320	1回		1320	
2015 11 20	ETC　四日市　－津　普通車	1150	1回		1150	
[redacted]						
2015 11 26	ETC　四日市　－津　普通車	1150	1回		1150	

10201877

●事務の都合上、一部ご利用分の請求月が遅れる場合があります●金額欄の"－"表示は減額分●ご利用日：海外利用の場合など加盟店での利用日ではなくJCB代理店での伝票取扱日等を表示する場合があります●支
ショッピング1回払い、2回=ショッピング2回払い、ボ1=ボーナス1回払い、リボ=ショッピングリボ払い、3～24=ショッピング分割払い（回数型）、C1=キャッシング1回払い、海C=海外キャッシング1回払い●今回回数：何回目のお支払
●QUICPay専用カード、モバイルのご利用分について、QUICPayIDの上4桁「0100」は非表示●備考：ポイント対象の利用に＊印を表示●法人カードの場合、事務の都合上、下4桁が「1＊＊＊」と実際に発行するカード番号とは異なる表示

服部　富男　様

2015120100869293010O
L-002-007,-0022902-002/002-0002-101110
3NC1N-E002007T0018094

ご利用日	ご利用先など	ご利用明細 ご利用金額(円)	支払区分	今回のお支払明細 お支払金額(円)	摘要
√2015 11 26	ETC　津　　一鈴鹿　　普通車	900	1回	900	
[redacted]					

◆◆今回のお支払金額総合計

1月4日(月) 7:55PM まで

今回のお支払い分をショッピングリボ払い・分割払いに変更可能!

[明細を指定して変更]会員専用WEBサービス「My JCB」から
http://www.jcb.co.jp/

[ご利用分をまとめて変更]JCBショッピングお支払い方法変更テレホンサービスから
0120-802-570 (24時間・年中無休・自動音声)

※お支払い口座が設定されていない場合、変更締切日は12月20日(日)7:55PMまでとなり、お支払い金額確定後の変更はできません。

1512AAE0190003

10201870

●事務の都合上、一部ご利用分の請求月が遅れる場合があります●金額欄の"—"表示は当該分●ご利用日:海外利用の場合など加盟店での利用日ではなくJCB代理店での伝票取扱日等を表示する場合があります●ショッピング1回払い、2回=ショッピング2回払い、ボ1=ボーナス1回払い、リボ=ショッピングリボ払い、3~24=ショッピング分割払い(回数型)、CL=キャッシング リボ払い、CI=キャッシング1回払い、海C=海外キャッシング1回払い●今回回数:何回目のお支●QUICPay専用カード、モバイルのご利用分について、QUICPayIDの上4桁「0100」は非表示●備考:ポイント対象の利用に*印を表示●法人カードの場合、事務の都合上、下4桁が「1***」と実際に発行するカード番号とは異なる

調査研究費　　**旅費等支出計算書**　　会派分

旅行者 職氏名	三重県議会議員　　服部　富男　　印
用途	町行政町づくり防災事業について
日程 及び 行き先	平成　27　年　12　月　1　日　～平成　27　年　12　月　1　日 三重　都・道・府・県　三重　（郡）　朝日　市・町・村 （行き先の名称）朝日町議会
支出内訳	1 旅費　4,200 円 （運賃等1　0 円） （運賃等2　0 円） （運賃等3　0 円） （運賃等4　0 円） （運賃等5　0 円） （自家用車使用　30 円 × 40 km ＝ 1,200 円） （宿泊費　16,500 円 × 0 泊 ＝ 0 円） （政務雑費　3,000 円 × 1 日 ＝ 3,000 円） （加減額1　0 円） （加減額2　0 円） （加減額3　0 円） 2 付随する経費　0 円 （参加費、資料代等　0 円） （手土産代　人数 0 人　円 × 箇所 ＝　円） （その他1　）　0 円） （その他2　）　0 円） （その他3　）　0 円）

領収書No

10201879

調査研究費　　**旅費等支出計算書**　　会派分

旅行者 職氏名	三重県議会議員　　服部　富男　　服部　㊞
用途	河川敷整備について要望
日程 及び 行き先	平成　27　年　12　月　2　日　～平成　27　年　12　月　2　日 三重　都・道・府・県　三重　（郡）　菰野　市・町・村 （行き先の名称）榊地内
支出内訳	1 旅費　3,450 円 （運賃等1　0 円） （運賃等2　0 円） （運賃等3　0 円） （運賃等4　0 円） （運賃等5　0 円） （自家用車使用　30 円 × 15 km ＝ 450 円） （宿泊費　16,500 円 × 0 泊 ＝ 0 円） （政務雑費　3,000 円 × 1 日 ＝ 3,000 円） （加減額1　0 円） （加減額2　0 円） （加減額3　0 円） 2 付随する経費　0 円 （参加費、資料代等　0 円） （手土産代　人数 0 人　円 × 箇所 ＝　円） （その他1　）　0 円） （その他2　）　0 円） （その他3　）　0 円）

領収書No

10201880

調査研究費　　**旅費等支出計算書**　　会派分

旅行者 職氏名	三重県議会議員　　服部　富男　　服部　印
用途	本会議質問資料提出について
日程 及び 行き先	平成　27　年　12　月　3　日　～平成　27　年　12　月　3　日 三重　都・道・府・県　（郡）　津　市・町・村 （行き先の名称）県庁
支出内訳	1 旅費　4,000 円 （運賃等1　高速代　四日市→津　1,150 円） （運賃等2　0 円） （運賃等3　0 円） （運賃等4　0 円） （運賃等5　0 円） （自家用車使用　30 円 × 95 km ＝ 2,850 円） （宿泊費　16,500 円 × 0 泊 ＝ 0 円） （政務雑費　3,000 円 × 0 日 ＝ 0 円） （加減額1　0 円） （加減額2　0 円） （加減額3　0 円） 2 付随する経費　0 円 （参加費、資料代等　0 円） （手土産代　人数 0 人　円 × 箇所 ＝ 円） （その他1　）　0 円） （その他2　）　0 円） （その他3　）　0 円）

領収書No

10201881

調査研究費　　**旅費等支出計算書**　　会派分

旅行者 職氏名	三重県議会議員　**服部　富男**　印
用途	県道、国道安全対策要望について
日程 及び 行き先	平成 27 年 12 月 3 日 ～平成 27 年 12 月 3 日 三重 都・道・府・県　三重 (郡)　川越 市・町・村 (行き先の名称) 川越町議会

支出内訳	1 旅費						4,230	円
	(運賃等1						0	円)
	(運賃等2						0	円)
	(運賃等3						0	円)
	(運賃等4						0	円)
	(運賃等5						0	円)
	(自家用車使用	30	円	× 41	km	=	1,230	円)
	(宿泊費	16,500	円	× 0	泊	=	0	円)
	(政務雑費	3,000	円	× 1	日	=	3,000	円)
	(加減額1						0	円)
	(加減額2						0	円)
	(加減額3						0	円)
	2 付随する経費						0	円
	(参加費、資料代等						0	円)
	(手土産代　人数 0 人		円	×	箇所	=		円)
	(その他1				)		0	円)
	(その他2				)		0	円)
	(その他3				)		0	円)

領収書No

10201882

調査研究費

旅費等支出計算書

会派分

旅行者 職氏名	三重県議会議員　服部　富男　印
用途	湯の山大橋工事進捗と新名神道路工事の現状
日程 及び 行き先	平成 27 年 12 月 5 日 ～平成 27 年 12 月 5 日 三重 都・道・府・県 三重 (郡) 菰野 市・町・村 (行き先の名称) 菰野地内

支出内訳								
1 旅費							3,750	円
(運賃等1							0	円)
(運賃等2							0	円)
(運賃等3							0	円)
(運賃等4							0	円)
(運賃等5							0	円)
(自家用車使用	30	円	×	25	km	=	750	円)
(宿泊費	16,500	円	×	0	泊	=	0	円)
(政務雑費	3,000	円	×	1	日	=	3,000	円)
(加減額1							0	円)
(加減額2							0	円)
(加減額3							0	円)
2 付随する経費							0	円
(参加費、資料代等							0	円)
(手土産代　人数 0 人		円	×		箇所	=		円)
(その他1					)		0	円)
(その他2					)		0	円)
(その他3					)		0	円)

領収書No

10201883

調査研究費

旅費等支出計算書

会派分

旅行者 職氏名	三重県議会議員		服部　富男					印
用途	企業誘致推進要望について							
日程 及び 行き先	平成　27　年　12　月　8　日　～平成　27　年　12　月　8　日 三重　都・道・府・県　三重　（郡）　朝日　市・町・村 （行き先の名称）埋縄地内							
支出内訳	1 旅費						4,170	円
	（運賃等1						0	円）
	（運賃等2						0	円）
	（運賃等3						0	円）
	（運賃等4						0	円）
	（運賃等5						0	円）
	（自家用車使用	30	円	×	39 km	＝	1,170	円）
	（宿泊費	16,500	円	×	0 泊	＝	0	円）
	（政務雑費	3,000	円	×	1 日	＝	3,000	円）
	（加減額1						0	円）
	（加減額2						0	円）
	（加減額3						0	円）
	2 付随する経費						0	円
	（参加費、資料代等						0	円）
	（手土産代　人数 0 人		円	×	箇所	＝		円）
	（その他1				）		0	円）
	（その他2				）		0	円）
	（その他3				）		0	円）

領収書No

10201884

調査研究費　　**旅費等支出計算書**　　会派分

旅行者 職氏名	三重県議会議員　　服部　富男　　㊞
用途	北勢地域県整備事業の進捗について
日程 及び 行き先	平成　27　年　12　月　10　日　～平成　27　年　12　月　10　日 三重　　都・道・府・県　　（郡）　四日市　　市・町・村 （行き先の名称）三重県四日市建設事務所
支出内訳	1 旅費　　3,870 円 （運賃等1　　0 円） （運賃等2　　0 円） （運賃等3　　0 円） （運賃等4　　0 円） （運賃等5　　0 円） （自家用車使用　30 円 × 29 km ＝ 870 円） （宿泊費　16,500 円 × 0 泊 ＝ 0 円） （政務雑費　3,000 円 × 1 日 ＝ 3,000 円） （加減額1　　0 円） （加減額2　　0 円） （加減額3　　0 円） 2 付随する経費　　0 円 （参加費、資料代等　　0 円） （手土産代　人数 0 人　円 × 箇所 ＝ 円） （その他1　　）　0 円） （その他2　　）　0 円） （その他3　　）　0 円）

領収書No

10201885

調査研究費　　**旅費等支出計算書**　　会派分

旅行者 職氏名	三重県議会議員　　服部　富男　　服部 ㊞
用途	員弁川環境と県道工事要望について
日程 及び 行き先	平成 27 年 12 月 10 日 ～平成 27 年 12 月 10 日 三重　都・道・府・県　三重　（郡）　朝日　市・町・村 （行き先の名称）朝日町役場
支出内訳	1 旅費　1,200 円 （運賃等1　0 円） （運賃等2　0 円） （運賃等3　0 円） （運賃等4　0 円） （運賃等5　0 円） （自家用車使用　30 円 × 40 km ＝ 1,200 円） （宿泊費　16,500 円 × 0 泊 ＝ 0 円） （政務雑費　3,000 円 × 0 日 ＝ 0 円） （加減額1　0 円） （加減額2　0 円） （加減額3　0 円） 2 付随する経費　0 円 （参加費、資料代等　0 円） （手土産代　人数 0 人　円 × 箇所 ＝ 円） （その他1　）　0 円） （その他2　）　0 円） （その他3　）　0 円）

領収書No

10201886

調査研究費　　# 旅費等支出計算書　　会派分

旅行者 職氏名	三重県議会議員　服部　富男　印	
用途	町都市計画づくりと観光ＰＲ施策について	
日程 及び 行き先	平成　27　年　12　月　11　日　～平成　27　年　12　月　11　日 三重　都・道・府・県　三重　（郡）　菰野　市・町・村 （行き先の名称）菰野町庁舎	
支出内訳	1 旅費	3,090 円
	（運賃等1	0 円）
	（運賃等2	0 円）
	（運賃等3	0 円）
	（運賃等4	0 円）
	（運賃等5	0 円）
	（自家用車使用　30 円 × 3 km ＝	90 円）
	（宿泊費　16,500 円 × 0 泊 ＝	0 円）
	（政務雑費　3,000 円 × 1 日 ＝	3,000 円）
	（加減額1	0 円）
	（加減額2	0 円）
	（加減額3	0 円）
	2 付随する経費	0 円
	（参加費、資料代等	0 円）
	（手土産代　人数 0 人　円 × 箇所 ＝	円）
	（その他1　）	0 円）
	（その他2　）	0 円）
	（その他3　）	0 円）

領収書No

10201887

調査研究費　　# 旅費等支出計算書　　会派分

旅行者 職氏名	三重県議会議員　服部　富男　㊞
用途	土地改良区振興施策について
日程 及び 行き先	平成　27　年　12　月　11　日　～平成　27　年　12　月　11　日 三重　都・道・府・県　（郡）　四日市　市・町・村 （行き先の名称）三重県四日市農林事務所
支出内訳	1 旅費　870 円 （運賃等1　0 円） （運賃等2　0 円） （運賃等3　0 円） （運賃等4　0 円） （運賃等5　0 円） （自家用車使用　30 円 × 29 km ＝ 870 円） （宿泊費　16,500 円 × 0 泊 ＝ 0 円） （政務雑費　3,000 円 × 0 日 ＝ 0 円） （加減額1　0 円） （加減額2　0 円） （加減額3　0 円） 2 付随する経費　0 円 （参加費、資料代等　0 円） （手土産代　人数 0 人　円 × 箇所 ＝ 円） （その他1　）　0 円） （その他2　）　0 円） （その他3　）　0 円）

領収書No

調査研究費　　**旅費等支出計算書**　　会派分

旅行者 職氏名	三重県議会議員　　服部　富男　　服部 ㊞
用途	関谷川流域整備要望について
日程 及び 行き先	平成　27　年　12　月　13　日　～平成　27　年　12　月　13　日 三重　　都・道・府・県　三重　　（郡）　朝日　　市・町・村 （行き先の名称）埋縄地内
支出内訳	1 旅費　　4,170 円 （運賃等1　　0 円） （運賃等2　　0 円） （運賃等3　　0 円） （運賃等4　　0 円） （運賃等5　　0 円） （自家用車使用　30 円 × 39 km ＝ 1,170 円） （宿泊費　16,500 円 × 0 泊 ＝ 0 円） （政務雑費　3,000 円 × 1 日 ＝ 3,000 円） （加減額1　　0 円） （加減額2　　0 円） （加減額3　　0 円） 2 付随する経費　　0 円 （参加費、資料代等　　0 円） （手土産代　人数 0 人　円 × 箇所 ＝　円） （その他1　　）　0 円） （その他2　　）　0 円） （その他3　　）　0 円）

領収書No

10201889

調査研究費　　**旅費等支出計算書**　　会派分

旅行者 職氏名	三重県議会議員　　服部　富男　　服部 印
用途	河川土砂撤去予算について
日程 及び 行き先	平成　27　年　12　月　14　日　～平成　27　年　12　月　14　日 三重　都・道・府・県　（郡）　津　市・町・村 （行き先の名称）県庁
支出内訳	1 旅費　4,000 円 （運賃等1　高速代　四日市→津　1,150 円） （運賃等2　0 円） （運賃等3　0 円） （運賃等4　0 円） （運賃等5　0 円） （自家用車使用　30 円 × 95 km ＝ 2,850 円） （宿泊費　16,500 円 × 0 泊 ＝ 0 円） （政務雑費　3,000 円 × 0 日 ＝ 0 円） （加減額1　0 円） （加減額2　0 円） （加減額3　0 円） 2 付随する経費　0 円 （参加費、資料代等　0 円） （手土産代　人数 0 人　円 × 箇所 ＝ 円） （その他1　）　0 円） （その他2　）　0 円） （その他3　）　0 円）

領収書No

10201890

調査研究費　　# 旅費等支出計算書　　会派分

旅行者 職氏名	三重県議会議員　服部　富男　印	
用途	町行政政策要望について	
日程 及び 行き先	平成　27　年　12　月　14　日　～平成　27　年　12　月　14　日 三重　都・道・府・県　三重　（郡）　川越　市・町・村 （行き先の名称）川越町庁舎	
支出内訳	1 旅費	4,200 円
	（運賃等1	0 円）
	（運賃等2	0 円）
	（運賃等3	0 円）
	（運賃等4	0 円）
	（運賃等5	0 円）
	（自家用車使用　30 円 × 40 km ＝	1,200 円）
	（宿泊費　16,500 円 × 0 泊 ＝	0 円）
	（政務雑費　3,000 円 × 1 日 ＝	3,000 円）
	（加減額1	0 円）
	（加減額2	0 円）
	（加減額3	0 円）
	2 付随する経費	0 円
	（参加費、資料代等	0 円）
	（手土産代　人数 0 人　円 × 箇所 ＝	円）
	（その他1　）	0 円）
	（その他2　）	0 円）
	（その他3　）	0 円）

領収書No

10201891

調査研究費　　**旅費等支出計算書**　　会派分

旅行者 職氏名	三重県議会議員　　**服部　富男**　　印					
用途	町行政県事業課題について					
日程 及び 行き先	平成　27　年　12　月　15　日　～平成　27　年　12　月　15　日 三重　都・道・府・県　三重　（郡）　朝日　市・町・村 （行き先の名称）朝日町役場					
支出内訳	1 旅費					4,200 円
	（運賃等1					0 円）
	（運賃等2					0 円）
	（運賃等3					0 円）
	（運賃等4					0 円）
	（運賃等5					0 円）
	（自家用車使用	30 円	×	40 km	＝	1,200 円）
	（宿泊費	16,500 円	×	0 泊	＝	0 円）
	（政務雑費	3,000 円	×	1 日	＝	3,000 円）
	（加減額1					0 円）
	（加減額2					0 円）
	（加減額3					0 円）
	2 付随する経費					0 円
	（参加費、資料代等					0 円）
	（手土産代　人数 0 人	円	×	箇所	＝	円）
	（その他1			）		0 円）
	（その他2			）		0 円）
	（その他3			）		0 円）

領収書No

10201892

調査研究費　　**旅費等支出計算書**　　会派分

旅行者 職氏名	三重県議会議員　　服部　富男　　㊞
用途	国道県道安全対策について
日程 及び 行き先	平成　27　年　12　月　17　日　～平成　27　年　12　月　17　日 三重　　都・道・府・県　　（郡）　四日市　　市・町・村 （行き先の名称）三重県四日市建設事務所
支出内訳	1　旅費　　3,870　円 （運賃等1　　0　円） （運賃等2　　0　円） （運賃等3　　0　円） （運賃等4　　0　円） （運賃等5　　0　円） （自家用車使用　　30　円　×　29　km　＝　870　円） （宿泊費　　16,500　円　×　0　泊　＝　0　円） （政務雑費　　3,000　円　×　1　日　＝　3,000　円） （加減額1　　0　円） （加減額2　　0　円） （加減額3　　0　円） 2　付随する経費　　0　円 （参加費、資料代等　　0　円） （手土産代　　人数　0　人　　円　×　　箇所　＝　　円） （その他1　　）　　0　円） （その他2　　）　　0　円） （その他3　　）　　0　円）

領収書No

10201893

調査研究費　　# 旅費等支出計算書　　会派分

旅行者 職氏名	三重県議会議員　　服部　富男　　㊞
用途	学童通学路安全対策について
日程 及び 行き先	平成　27　年　12　月　18　日　～平成　27　年　12　月　18　日 三重　都・道・府・県　（郡）　津　市・町・村 （行き先の名称）県庁
支出内訳	1 旅費　4,000 円 （運賃等1　高速代　津→四日市　1,150 円） （運賃等2　0 円） （運賃等3　0 円） （運賃等4　0 円） （運賃等5　0 円） （自家用車使用　30 円 × 95 km ＝ 2,850 円） （宿泊費　16,500 円 × 0 泊 ＝ 0 円） （政務雑費　3,000 円 × 0 日 ＝ 0 円） （加減額1　0 円） （加減額2　0 円） （加減額3　0 円） 2 付随する経費　0 円 （参加費、資料代等　0 円） （手土産代　人数 0 人　円 × 箇所 ＝ 円） （その他1　）　0 円） （その他2　）　0 円） （その他3　）　0 円）

領収書No

10201894

調査研究費

旅費等支出計算書

会派分

旅行者 職氏名	三重県議会議員　服部　富男　印
用途	町議会との県施策について意見交換
日程 及び 行き先	平成　27　年　12　月　18　日　～平成　27　年　12　月　18　日 三重　都・道・府・県　三重　（郡）　菰野　市・町・村 （行き先の名称）菰野町庁舎

支出内訳	1 旅費						3,090	円
	（運賃等1						0	円）
	（運賃等2						0	円）
	（運賃等3						0	円）
	（運賃等4						0	円）
	（運賃等5						0	円）
	（自家用車使用	30	円	×	3 km	＝	90	円）
	（宿泊費	16,500	円	×	0 泊	＝	0	円）
	（政務雑費	3,000	円	×	1 日	＝	3,000	円）
	（加減額1						0	円）
	（加減額2						0	円）
	（加減額3						0	円）
	2 付随する経費						0	円
	（参加費、資料代等						0	円）
	（手土産代　人数 0 人		円	×	箇所	＝		円）
	（その他1				）		0	円）
	（その他2				）		0	円）
	（その他3				）		0	円）

領収書No

10201895

調査研究費　　**旅費等支出計算書**　　会派分

旅行者 職氏名	三重県議会議員　　服部　富男　　服部 ㊞
用途	青少年育成及びスポーツクラブ保護者会との意見交換
日程 及び 行き先	平成　27　年　12　月　19　日　～平成　27　年　12　月　19　日 三重　都・道・府・県　三重　（郡）　菰野　市・町・村 （行き先の名称）希望荘
支出内訳	1 旅費　3,180 円 （運賃等1　0 円） （運賃等2　0 円） （運賃等3　0 円） （運賃等4　0 円） （運賃等5　0 円） （自家用車使用　30 円 × 6 km ＝ 180 円） （宿泊費　16,500 円 × 0 泊 ＝ 0 円） （政務雑費　3,000 円 × 1 日 ＝ 3,000 円） （加減額1　0 円） （加減額2　0 円） （加減額3　0 円） 2 付随する経費　0 円 （参加費、資料代等　0 円） （手土産代　人数 0 人　円 × 箇所 ＝　円） （その他1　）　0 円） （その他2　）　0 円） （その他3　）　0 円）

領収書No

10201896

調査研究費　　**旅費等支出計算書**　　会派分

旅行者 職氏名	三重県議会議員　　服部　富男　　服部 ㊞
用途	新名神工事安全対策の現状について
日程 及び 行き先	平成 27 年 12 月 19 日 ～ 平成 27 年 12 月 19 日 三重　都・道・府・県　三重　(郡)　菰野　市・町・村 (行き先の名称) 西菰野～諏訪地区
支出内訳	1 旅費　750 円 (運賃等1　0 円) (運賃等2　0 円) (運賃等3　0 円) (運賃等4　0 円) (運賃等5　0 円) (自家用車使用　30 円 × 25 km = 750 円) (宿泊費　16,500 円 × 0 泊 = 0 円) (政務雑費　3,000 円 × 0 日 = 0 円) (加減額1　0 円) (加減額2　0 円) (加減額3　0 円) 2 付随する経費　0 円 (参加費、資料代等　0 円) (手土産代　人数 0 人　円 × 箇所 = 円) (その他1　)　0 円) (その他2　)　0 円) (その他3　)　0 円)

領収書No

10201897

調査研究費　　**旅費等支出計算書**　　会派分

旅行者 職氏名	三重県議会議員　　服部　富男　　服部 ㊞
用途	子育て支援事業について
日程 及び 行き先	平成 27 年 12 月 22 日 ～平成 27 年 12 月 22 日 三重　都・道・府・県　三重　(郡)　朝日　市・町・村 (行き先の名称) 朝日町役場
支出内訳	1 旅費　4,200 円 (運賃等1　0 円) (運賃等2　0 円) (運賃等3　0 円) (運賃等4　0 円) (運賃等5　0 円) (自家用車使用　30 円 × 40 km = 1,200 円) (宿泊費　16,500 円 × 0 泊 = 0 円) (政務雑費　3,000 円 × 1 日 = 3,000 円) (加減額1　0 円) (加減額2　0 円) (加減額3　0 円) 2 付随する経費　0 円 (参加費、資料代等　0 円) (手土産代　人数 0 人　円 × 箇所 = 円) (その他1　)　0 円) (その他2　)　0 円) (その他3　)　0 円)

領収書No

10201898

調査研究費　　**旅費等支出計算書**　　会派分

旅行者 職氏名	三重県議会議員　　服部　富男　　印
用途	各町議会県事業要望意見交換
日程 及び 行き先	平成　27　年　12　月　24　日　～平成　27　年　12　月　24　日 三重　都・道・府・県　三重　（郡）朝日　川越　津　市・町・村 （行き先の名称）朝日・川越庁舎、県庁
支出内訳	1 旅費　9,760 円 （運賃等1　高速代　四日市→みえ朝日　450 円） （運賃等2　高速代　みえ川越→津　1,550 円） （運賃等3　高速代　津→伊勢関　560 円） （運賃等4　0 円） （運賃等5　0 円） （自家用車使用　30 円 × 140 km ＝ 4,200 円） （宿泊費　16,500 円 × 0 泊 ＝ 0 円） （政務雑費　3,000 円 × 1 日 ＝ 3,000 円） （加減額1　0 円） （加減額2　0 円） （加減額3　0 円） 2 付随する経費　0 円 （参加費、資料代等　0 円） （手土産代　人数 0 人　円 × 箇所 ＝　円） （その他1　）　0 円） （その他2　）　0 円） （その他3　）　0 円）

領収書No

10201899

調査研究費　　**旅費等支出計算書**　　会派分

旅行者 職氏名	三重県議会議員　　服部　富男　㊞
用途	三重県看護師再雇用についての調査
日程 及び 行き先	平成 27 年 12 月 25 日 ～平成 27 年 12 月 25 日 三重県　都・道・府・県　（郡）　四日市市　市・町・村 （行き先の名称）四日市スターアイランド
支出内訳	1 旅費　720 円 （運賃等1　0 円） （運賃等2　0 円） （運賃等3　0 円） （運賃等4　0 円） （運賃等5　0 円） （自家用車使用　30 円 × 24 km ＝ 720 円） （宿泊費　16,500 円 × 0 泊 ＝ 0 円） （政務雑費　3,000 円 × 0 日 ＝ 0 円） （加減額1　0 円） （加減額2　0 円） （加減額3　0 円） 2 付随する経費　0 円 （参加費、資料代等　0 円） （手土産代　人数 0 人　円 × 箇所 ＝ 円） （その他1　）　0 円） （その他2　）　0 円） （その他3　）　0 円）

領収書No

10201900

調査研究費　　**旅費等支出計算書**　　会派分

旅行者 職氏名	三重県議会議員　　服部　富男　　服部 ㊞
用途	看護師事業運営について
日程 及び 行き先	平成　27　年　12　月　25　日　～平成　27　年　12　月　25　日 三重県　都・道・府・県　三重郡　（郡）　朝日町　市・町・村 （行き先の名称）朝日町議会
支出内訳	1 旅費　4,200 円 （運賃等1　0 円） （運賃等2　0 円） （運賃等3　0 円） （運賃等4　0 円） （運賃等5　0 円） （自家用車使用　30 円 × 40 km ＝ 1,200 円） （宿泊費　16,500 円 × 0 泊 ＝ 0 円） （政務雑費　3,000 円 × 1 日 ＝ 3,000 円） （加減額1　0 円） （加減額2　0 円） （加減額3　0 円） 2 付随する経費　0 円 （参加費、資料代等　0 円） （手土産代　人数 0 人　円 × 箇所 ＝　円） （その他1　）　0 円） （その他2　）　0 円） （その他3　）　0 円）

領収書No

10201901

調査研究費　　**旅費等支出計算書**　　会派分

旅行者 職氏名	三重県議会議員　**服部　富男**　印	
用途	員弁川河川敷県道桑名川越線現状について	
日程 及び 行き先	平成　27　年　12　月　27　日　～平成　27　年　12　月　27　日 三重　都・道・府・県　三重　（郡）　朝日　市・町・村 （行き先の名称）縄生地内	
支出内訳	1　旅費	4,550　円
	（運賃等1　高速代　四日市→みえ朝日	320　円）
	（運賃等2	0　円）
	（運賃等3	0　円）
	（運賃等4	0　円）
	（運賃等5	0　円）
	（自家用車使用　30　円　×　41　km　＝	1,230　円）
	（宿泊費　16,500　円　×　0　泊　＝	0　円）
	（政務雑費　3,000　円　×　1　日　＝	3,000　円）
	（加減額1	0　円）
	（加減額2	0　円）
	（加減額3	0　円）
	2　付随する経費	0　円
	（参加費、資料代等	0　円）
	（手土産代　人数　0　人　　円　×　　箇所　＝	円）
	（その他1　　）	0　円）
	（その他2　　）	0　円）
	（その他3　　）	0　円）

領収書No

調査研究費　　**旅費等支出計算書**　　会派分

旅行者 職氏名	三重県議会議員　　服部　富男　　㊞
用途	町議会との県政策について意見交換
日程 及び 行き先	平成　27　年　12　月　28　日　～平成　27　年　12　月　28　日 三重　　都・道・府・県　三重　　（郡）朝日　　川越　市・町・村 （行き先の名称）朝日町役場、川越町庁舎
支出内訳	1 旅費　　4,570　円 （運賃等1　　高速代　四日市→四日市東　　310　円） （運賃等2　　0　円） （運賃等3　　0　円） （運賃等4　　0　円） （運賃等5　　0　円） （自家用車使用　　30　円　×　42　km　＝　1,260　円） （宿泊費　　16,500　円　×　0　泊　＝　0　円） （政務雑費　　3,000　円　×　1　日　＝　3,000　円） （加減額1　　0　円） （加減額2　　0　円） （加減額3　　0　円） 2 付随する経費　　0　円 （参加費、資料代等　　0　円） （手土産代　人数 0 人　　円　×　　箇所　＝　　円） （その他1　　）　　0　円） （その他2　　）　　0　円） （その他3　　）　　0　円）

領収書No

10201903

調査研究費　　**旅費等支出計算書**　　会派分

旅行者 職氏名	三重県議会議員　**服部　富男**　㊞
用途	朝明川土砂撤去及び河川敷整備要望について
日程 及び 行き先	平成　27　年　12　月　30　日　～平成　27　年　12　月　30　日 三重　都・道・府・県　三重　（郡）　川越　市・町・村 （行き先の名称）豊田一色地内
支出内訳	1 旅費　4,540 円 （運賃等1　高速代　四日市→四日市東　310 円） （運賃等2　0 円） （運賃等3　0 円） （運賃等4　0 円） （運賃等5　0 円） （自家用車使用　30 円 × 41 km ＝ 1,230 円） （宿泊費　16,500 円 × 0 泊 ＝ 0 円） （政務雑費　3,000 円 × 1 日 ＝ 3,000 円） （加減額1　0 円） （加減額2　0 円） （加減額3　0 円） 2 付随する経費　0 円 （参加費、資料代等　0 円） （手土産代　人数 0 人　円 × 箇所 ＝　円） （その他1　）　0 円） （その他2　）　0 円） （その他3　）　0 円）

領収書No

10201904

カードご利用代金明細書

JCB

金融機関名	[redacted]
支店名	
科目・口座番号	
口座名義	

今回のお支払日	2016年 2月10日(水)
今回のお支払金額合計	[redacted]

510－1233 郵便区内特別
三重県三重郡菰野町菰野 2420－3

服部 富男 様

20160101008692930100
L-002-007-0024565-001/002-0002-111011
3N11N-E002007T0019204#

《お問い合わせ 9:00AM～5:00PM》※は携帯電話

＊ご利用可能額案内（24時間自動音声）	0120-592
＊住所・振替口座のご変更（日・祝休）	0120-80(
リボ・分割払い、融資について（日・祝休）	0120-833
各種お問い合わせ（年中無休）	052-563

※お問い合わせの際は、カード番号が必要となります。お手もとにカードをご用意く

ご利用ありがとうございます。ご利用明細をご案内申しあげますのでご確認ください。
＊お支払いは毎月10日（休日の場合は翌営業日）にご指定のお支払口座より自動振替させていただきます。ご入金は前日（金融機関営業日）までにお願いいたします。

株式会社ジェーシービー

〒540-8606 大阪府大阪市中央区北浜東4－33
北浜 NEXU BUILD
関東財務局長 (11)第0(

「絶対に儲かる」「返金保証で安心」等の広告で勧誘する情報商材の販売にご注意ください！最近インターネットにおいて「必ず報酬が得られる」などと謳った儲け手法に関する情報商材の販売やセミナーへの勧誘に応じた結果、「報酬を受け取れない」「解約に応じてくれない」などのトラブルが発生しています。安易な儲け話には十分ご注意ください。

カード名称	カード番号
[redacted]	

ご利用日	ご利用先など	ご利用明細 ご利用金額(円)	支払回数	今回のお支払明細 お支払金額(円)	摘要
[redacted]					
V 201512 3	ETC 四日市 津 普通車	1150	1回	1150	
[redacted]					
V 201512 14	ETC 四日市 一津 普通車	1150	1回	1150	10201905

●事前の都合上、一部ご利用分の請求月が遅れる場合があります●金額欄の"－"表示は減額分●ご利用日：海外利用の場合など加盟店での利用日ではなくJCB代理店での伝票取扱日等を表示する場合があ
ショッピング"1回払い、2回=ショッピング"2回払い、ﾎﾞｰﾅｽ1回払い、ﾘﾎﾞ"=ショッピング ﾘﾎﾞ"払い、3～24=ショッピング"分割払い（回数表）、C1=キャッシング"リﾎﾞ"払い、C1=キャッシング"1回払い、海C=海外キャッシング"1回払い●今回回数(何回
●QUICPay専用カード、モバイルのご利用分について、QUICPayIDの上4桁「0100」は非表示●備考：ポイント対象の利用に＊印を表示●法人カードの場合、事務の都合上、下4桁が「1＊＊＊」と実際に発行するカード番号とは

カードご利用代金明細書

JCB

2016年 1月25日発行

服部　富男　様

20160101008692930100
L-002-007-0024566-002/002-0002-111011
3N11N-E002007T0019204

ご利用日	ご利用先など	ご利用明細 ご利用金額(円)	支払区分	今回のお支払明細 今回回数	お支払金額(円)	摘要
[redacted]						
2015 12 18	ETC 津 ―四日市 普通車	1150	1回		1150	
[redacted]						
2015 12 24	ETC みえ川越 ―津 普通車	1550	1回		1550	
2015 12 24	ETC 津 ―伊勢関 普通車	560	1回		560	
2015 12 24	ETC 四日市 ―みえ朝日 普通車	450	1回		450	
[redacted]						
2015 12 27	ETC特割四日市 ―みえ朝日 普通車	320	1回		320	
2015 12 28	ETC 四日市 ―四日市東 普通車	310	1回		310	
[redacted]						
2015 12 30	ETC 四日市 ―四日市東 普通車	310	1回		310	
[redacted]						

変更締切 2月3日(水) 7:55PMまで 今回のお支払い分をショッピングリボ払い・分割払いに変更可能!

変更方法
【明細を指定して変更!】会員専用WEBサービス「MyJCB」から http://www.jcb.co.jp/
【ご利用分をまとめて変更!】JCBショッピングお支払い方法変更テレホンサービスから 0120-802-570(24時間・年中無休・自動音声)

※お支払い口座が設定されていない場合、変更締切日は1月20日(水)7:55PMまでとなり、お支払い金額確定後の変更はできません。 1601AAE0190

10201906

●事務の都合上、一部ご利用分の請求月が遅れる場合があります●金額欄の"―"表示は減額分●ご利用日:海外利用の場合など加盟店での利用日ではなくJCB代理店での伝票取扱日等を表示する場合がありま
ショッピング1回払い、2回=ショッピング2回払い、ボ1=ボーナス1回払い、リボ=ショッピングリボ払い、3~24=ショッピング分割払い(回数型)、C1=キャッシングリボ払い、C1=キャッシング1回払い、海C=海外キャッシング1回払い●今回回数:何回目の
●QUICPay専用カード、モバイルのご利用分について、QUICPayIDの上4桁「0100」は非表示●備考:ポイント対象の利用に*印を表示●法人カードの場合、事務の都合上、下4桁が「1***」と実際に発行するカード番号とは異な

調査研究費　　**旅費等支出計算書**　　会派分

旅行者 職氏名	三重県議会議員　　服部　富男　　㊞
用途	地域町づくり事業について意見交換
日程 及び 行き先	平成　28　年　1　月　1　日　～平成　28　年　1　月　1　日 三重　都・道・府・県　三重　（郡）　菰野　市・町・村 （行き先の名称）東町東部地内
支出内訳	1 旅費　3,120 円 （運賃等1　0 円） （運賃等2　0 円） （運賃等3　0 円） （運賃等4　0 円） （運賃等5　0 円） （自家用車使用　30 円 × 4 km ＝ 120 円） （宿泊費　16,500 円 × 0 泊 ＝ 0 円） （政務雑費　3,000 円 × 1 日 ＝ 3,000 円） （加減額1　0 円） （加減額2　0 円） （加減額3　0 円） 2 付随する経費　0 円 （参加費、資料代等　0 円） （手土産代　人数 0 人　円 × 箇所 ＝ 円） （その他1　）　0 円） （その他2　）　0 円） （その他3　）　0 円）

領収書No

10201907

調査研究費　　**旅費等支出計算書**　　会派分

旅行者 職氏名	三重県議会議員　　服部　富男　　㊞
用途	地区27年度事業説明と28年度地区県要望について
日程 及び 行き先	平成　28　年　1　月　2　日　～平成　28　年　1　月　2　日 三重　都・道・府・県　三重　（郡）　川越　市・町・村 （行き先の名称）豊田一色公民館
支出内訳	1　旅費　4,520　円 （運賃等1　高速代　四日市→みえ朝日　320　円） （運賃等2　0　円） （運賃等3　0　円） （運賃等4　0　円） （運賃等5　0　円） （自家用車使用　30　円　×　40　km　＝　1,200　円） （宿泊費　16,500　円　×　0　泊　＝　0　円） （政務雑費　3,000　円　×　1　日　＝　3,000　円） （加減額1　0　円） （加減額2　0　円） （加減額3　0　円） 2　付随する経費　0　円 （参加費、資料代等　0　円） （手土産代　人数 0 人　　円　×　　箇所　＝　　円） （その他1　）　0　円） （その他2　）　0　円） （その他3　）　0　円）

領収書No

10201908

調査研究費　　**旅費等支出計算書**　　会派分

旅行者 職氏名	三重県議会議員　　服部　富男　　㊞					
用途	森林環境と獣害対策について					
日程 及び 行き先	平成　28　年　1　月　5　日　～平成　28　年　1　月　5　日 三重　都・道・府・県　三重　（郡）　菰野　市・町・村 （行き先の名称）田口公会所					
支出内訳	1 旅費					3,810 円
	（運賃等1					0 円）
	（運賃等2					0 円）
	（運賃等3					0 円）
	（運賃等4					0 円）
	（運賃等5					0 円）
	（自家用車使用	30 円	×	27 km	＝	810 円）
	（宿泊費	16,500 円	×	0 泊	＝	0 円）
	（政務雑費	3,000 円	×	1 日	＝	3,000 円）
	（加減額1					0 円）
	（加減額2					0 円）
	（加減額3					0 円）
	2 付随する経費					0 円
	（参加費、資料代等					0 円）
	（手土産代　人数 0 人	円	×	箇所	＝	円）
	（その他1			）		0 円）
	（その他2			）		0 円）
	（その他3			）		0 円）

領収書No

10201909

調査研究費　　**旅費等支出計算書**　　会派分

旅行者 職氏名	三重県議会議員　　服部　富男　　㊞
用途	新年度町行政事業課題について
日程 及び 行き先	平成　28　年　1　月　6　日　～平成　28　年　1　月　6　日 三重　　都・道・府・県　三重　　（郡）朝日　、川越　市・町・村 （行き先の名称）朝日町役場、川越町庁舎
支出内訳	1　旅費　　4,260　円 （運賃等1　　0　円） （運賃等2　　0　円） （運賃等3　　0　円） （運賃等4　　0　円） （運賃等5　　0　円） （自家用車使用　　30　円　×　42　km　＝　1,260　円） （宿泊費　　16,500　円　×　0　泊　＝　0　円） （政務雑費　　3,000　円　×　1　日　＝　3,000　円） （加減額1　　0　円） （加減額2　　0　円） （加減額3　　0　円） 2　付随する経費　　0　円 （参加費、資料代等　　0　円） （手土産代　　人数　0　人　　円　×　　箇所　＝　　円） （その他1　　）　　0　円） （その他2　　）　　0　円） （その他3　　）　　0　円）

領収書No

10201910

調査研究費　　**旅費等支出計算書**　　会派分

旅行者 職氏名	三重県議会議員　　服部　富男　　㊞
用途	国道バイパス工事と県道、町道整備について
日程 及び 行き先	平成　28　年　1　月　7　日　～平成　28　年　1　月　7　日 三重　　都・道・府・県　　（郡）　四日市　　市・町・村 （行き先の名称）三重県四日市建設事務所
支出内訳	1 旅費　　3,870　円 （運賃等1　　0　円） （運賃等2　　0　円） （運賃等3　　0　円） （運賃等4　　0　円） （運賃等5　　0　円） （自家用車使用　　30　円　×　29　km　＝　870　円） （宿泊費　　16,500　円　×　0　泊　＝　0　円） （政務雑費　　3,000　円　×　1　日　＝　3,000　円） （加減額1　　0　円） （加減額2　　0　円） （加減額3　　0　円） 2 付随する経費　　0　円 （参加費、資料代等　　0　円） （手土産代　　人数 0 人　　円　×　　箇所　＝　　円） （その他1　　）　0　円） （その他2　　）　0　円） （その他3　　）　0　円）

領収書No

10201911

調査研究費　　# 旅費等支出計算書　　会派分

旅行者 職氏名	三重県議会議員　服部　富男　㊞	
用途	国道バイパス工事仮設安全対応について	
日程 及び 行き先	平成　28　年　1　月　7　日　～平成　28　年　1　月　7　日 三重　都・道・府・県　三重　（郡）　菰野　市・町・村 （行き先の名称）潤田～吉沢地内	
支出内訳	1 旅費	600 円
	（運賃等1	0 円）
	（運賃等2	0 円）
	（運賃等3	0 円）
	（運賃等4	0 円）
	（運賃等5	0 円）
	（自家用車使用　30 円 × 20 km ＝	600 円）
	（宿泊費　16,500 円 × 0 泊 ＝	0 円）
	（政務雑費　3,000 円 × 0 日 ＝	0 円）
	（加減額1	0 円）
	（加減額2	0 円）
	（加減額3	0 円）
	2 付随する経費	0 円
	（参加費、資料代等	0 円）
	（手土産代　人数 0 人　円 × 箇所 ＝	円）
	（その他1　）	0 円）
	（その他2　）	0 円）
	（その他3　）	0 円）

領収書No

調査研究費　　**旅費等支出計算書**　　会派分

旅行者 職氏名	三重県議会議員　　服部　富男　　㊞
用途	地域町づくり事業意見交換
日程 及び 行き先	平成　28　年　1　月　9　日　～平成　28　年　1　月　9　日 三重　都・道・府・県　三重　（郡）　菰野　市・町・村 （行き先の名称）榊公会所
支出内訳	1 旅費　3,450 円 （運賃等1　0 円） （運賃等2　0 円） （運賃等3　0 円） （運賃等4　0 円） （運賃等5　0 円） （自家用車使用　30 円 × 15 km ＝ 450 円） （宿泊費　16,500 円 × 0 泊 ＝ 0 円） （政務雑費　3,000 円 × 1 日 ＝ 3,000 円） （加減額1　0 円） （加減額2　0 円） （加減額3　0 円） 2 付随する経費　0 円 （参加費、資料代等　0 円） （手土産代　人数 0 人　円 × 箇所 ＝ 円） （その他1　）　0 円） （その他2　）　0 円） （その他3　）　0 円）

領収書No

10201913

調査研究費　　**旅費等支出計算書**　　会派分

旅行者 職氏名	三重県議会議員　　服部　富男　　㊞
用途	朝明川流域整備要望について
日程 及び 行き先	平成　28　年　1　月　9　日　～平成　28　年　1　月　9　日 三重　　都・道・府・県　三重　　（郡）　川越　　市・町・村 （行き先の名称）豊田一色地内
支出内訳	1　旅費　　1,200　円 （運賃等1　　0　円） （運賃等2　　0　円） （運賃等3　　0　円） （運賃等4　　0　円） （運賃等5　　0　円） （自家用車使用　　30　円　×　40　km　＝　1,200　円） （宿泊費　　16,500　円　×　0　泊　＝　0　円） （政務雑費　　3,000　円　×　0　日　＝　0　円） （加減額1　　0　円） （加減額2　　0　円） （加減額3　　0　円） 2　付随する経費　　0　円 （参加費、資料代等　　0　円） （手土産代　　人数　0　人　　円　×　　箇所　＝　　円） （その他1　　）　　0　円） （その他2　　）　　0　円） （その他3　　）　　0　円）

領収書No

10201914

調査研究費　　**旅費等支出計算書**　　会派分

旅行者 職氏名	三重県議会議員　　服部　富男　服部　㊞
用途	田光区地区に関する調査
日程 及び 行き先	平成　28　年　1　月　10　日　～平成　28　年　1　月　10　日 三重県　都・道・府・県　三重郡　（郡）　菰野町　市・町・村 （行き先の名称）田光公会堂
支出内訳	1 旅費　3,600 円 （運賃等1　0 円） （運賃等2　0 円） （運賃等3　0 円） （運賃等4　0 円） （運賃等5　0 円） （自家用車使用　30 円 × 20 km ＝ 600 円） （宿泊費　16,500 円 × 0 泊 ＝ 0 円） （政務雑費　3,000 円 × 1 日 ＝ 3,000 円） （加減額1　0 円） （加減額2　0 円） （加減額3　0 円） 2 付随する経費　0 円 （参加費、資料代等　0 円） （手土産代　人数 0 人　円 × 箇所 ＝ 円） （その他1　）　0 円） （その他2　）　0 円） （その他3　）　0 円）

領収書No

10201915

調査研究費　　**旅費等支出計算書**　　会派分

旅行者 職氏名	三重県議会議員　　服部　富男　　㊞
用途	新名神道路工事進捗と安全対策について
日程 及び 行き先	平成　28　年　1　月　10　日　～平成　28　年　1　月　10　日 三重　都・道・府・県　三重　（郡）　菰野　市・町・村 （行き先の名称）諏訪地区～潤田地区
支出内訳	1 旅費　540 円 （運賃等1　0 円） （運賃等2　0 円） （運賃等3　0 円） （運賃等4　0 円） （運賃等5　0 円） （自家用車使用　30 円 × 18 km ＝ 540 円） （宿泊費　16,500 円 × 0 泊 ＝ 0 円） （政務雑費　3,000 円 × 0 日 ＝ 0 円） （加減額1　0 円） （加減額2　0 円） （加減額3　0 円） 2 付随する経費　0 円 （参加費、資料代等　0 円） （手土産代　人数 0 人　円 × 箇所 ＝ 円） （その他1　）　0 円） （その他2　）　0 円） （その他3　）　0 円）

領収書No

10201916

調査研究費　　**旅費等支出計算書**　　会派分

旅行者 職氏名	三重県議会議員　　**服部　富男**　　㊞
用途	四日市市議会との意見交換
日程 及び 行き先	平成　28　年　1　月　13　日　～平成　28　年　1　月　13　日 三重　　都・道・府・県　　（郡）　四日市　　市・町・村 （行き先の名称）四日市市役所
支出内訳	1 旅費　　3,720 円 （運賃等1　　0 円） （運賃等2　　0 円） （運賃等3　　0 円） （運賃等4　　0 円） （運賃等5　　0 円） （自家用車使用　30 円 × 24 km ＝ 720 円） （宿泊費　16,500 円 × 0 泊 ＝ 0 円） （政務雑費　3,000 円 × 1 日 ＝ 3,000 円） （加減額1　　0 円） （加減額2　　0 円） （加減額3　　0 円） 2 付随する経費　　0 円 （参加費、資料代等　　0 円） （手土産代　人数 0 人　円 × 箇所 ＝ 円） （その他1　　）　0 円） （その他2　　）　0 円） （その他3　　）　0 円）

領収書No

10201917

調査研究費　　**旅費等支出計算書**　　会派分

旅行者 職氏名	三重県議会議員　**服部　富男**　㊞					
用途	田光商工会事業活動について					
日程 及び 行き先	平成　28　年　1　月　14　日　～平成　28　年　1　月　14　日 三重　都・道・府・県　三重　（郡）　菰野　市・町・村 （行き先の名称）田光公会堂					
支出内訳	1 旅費					3,600 円
	（運賃等1					0 円）
	（運賃等2					0 円）
	（運賃等3					0 円）
	（運賃等4					0 円）
	（運賃等5					0 円）
	（自家用車使用	30 円	×	20 km	＝	600 円）
	（宿泊費	16,500 円	×	0 泊	＝	0 円）
	（政務雑費	3,000 円	×	1 日	＝	3,000 円）
	（加減額1					0 円）
	（加減額2					0 円）
	（加減額3					0 円）
	2 付随する経費					0 円
	（参加費、資料代等					0 円）
	（手土産代　人数 0 人	円	×	箇所	＝	円）
	（その他1			）		0 円）
	（その他2			）		0 円）
	（その他3			）		0 円）

領収書No

10201918

調査研究費　　**旅費等支出計算書**　　会派分

旅行者 職氏名	三重県議会議員　**服部　富男**　㊞	
用途	中小企業振興について	
日程 及び 行き先	平成　28　年　1　月　15　日　～平成　28　年　1　月　15　日 三重　都・道・府・県　（郡）　津　市・町・村 （行き先の名称）県庁	
支出内訳	1 旅費	5,150 円
	（運賃等1　高速代　四日市⇔津	2,300 円）
	（運賃等2	0 円）
	（運賃等3	0 円）
	（運賃等4	0 円）
	（運賃等5	0 円）
	（自家用車使用　30 円 × 95 km ＝	2,850 円）
	（宿泊費　16,500 円 × 0 泊 ＝	0 円）
	（政務雑費　3,000 円 × 0 日 ＝	0 円）
	（加減額1	0 円）
	（加減額2	0 円）
	（加減額3	0 円）
	2 付随する経費	0 円
	（参加費、資料代等	0 円）
	（手土産代　人数 0 人　円 × 箇所 ＝	円）
	（その他1　）	0 円）
	（その他2　）	0 円）
	（その他3　）	0 円）

領収書No

10201919

調査研究費　　**旅費等支出計算書**　　会派分

旅行者 職氏名	三重県議会議員　　服部　富男　　㊞
用途	障害者支援施策について
日程 及び 行き先	平成　28　年　1　月　15　日　～平成　28　年　1　月　15　日 三重　都・道・府・県　三重　（郡）　朝日　市・町・村 （行き先の名称）朝日町役場
支出内訳	1 旅費　4,200 円 （運賃等1　0 円） （運賃等2　0 円） （運賃等3　0 円） （運賃等4　0 円） （運賃等5　0 円） （自家用車使用　30 円 × 40 km ＝ 1,200 円） （宿泊費　16,500 円 × 0 泊 ＝ 0 円） （政務雑費　3,000 円 × 1 日 ＝ 3,000 円） （加減額1　0 円） （加減額2　0 円） （加減額3　0 円） 2 付随する経費　0 円 （参加費、資料代等　0 円） （手土産代　人数 0 人　円 × 箇所 ＝　円） （その他1　）　0 円） （その他2　）　0 円） （その他3　）　0 円）

領収書No

10201920

調査研究費　　# 旅費等支出計算書　　会派分

旅行者 職氏名	三重県議会議員　服部　富男　印
用途	朝日町農業振興事業について
日程 及び 行き先	平成　28　年　1　月　21　日　～平成　28　年　1　月　21　日 三重　都・道・府・県　三重　（郡）朝日　、津　市・町・村 （行き先の名称）朝日町役場、県庁

支出内訳							
1 旅費							9,390 円
（運賃等1	高速代　四日市→みえ朝日						450 円）
（運賃等2	高速代　みえ朝日→津						1,440 円）
（運賃等3	高速代　津→鈴鹿						900 円）
（運賃等4							0 円）
（運賃等5							0 円）
（自家用車使用	30 円	×	120 km	=			3,600 円）
（宿泊費	16,500 円	×	0 泊	=			0 円）
（政務雑費	3,000 円	×	1 日	=			3,000 円）
（加減額1							0 円）
（加減額2							0 円）
（加減額3							0 円）
2 付随する経費							0 円
（参加費、資料代等							0 円）
（手土産代　人数 0 人		円	×	箇所	=		円）
（その他1				）			0 円）
（その他2				）			0 円）
（その他3				）			0 円）

領収書No

10201921

調査研究費　　**旅費等支出計算書**　　会派分

旅行者 職氏名	三重県議会議員　　服部　富男　　㊞
用途	道路安全対策要望について
日程 及び 行き先	平成　28　年　1　月　22　日　～平成　28　年　1　月　22　日 三重　都・道・府・県　三重　（郡）　菰野　市・町・村 （行き先の名称）四日市西警察署
支出内訳	1 旅費　3,360 円 （運賃等1　0 円） （運賃等2　0 円） （運賃等3　0 円） （運賃等4　0 円） （運賃等5　0 円） （自家用車使用　30 円 × 12 km ＝ 360 円） （宿泊費　16,500 円 × 0 泊 ＝ 0 円） （政務雑費　3,000 円 × 1 日 ＝ 3,000 円） （加減額1　0 円） （加減額2　0 円） （加減額3　0 円） 2 付随する経費　0 円 （参加費、資料代等　0 円） （手土産代　人数 0 人　円 × 箇所 ＝　円） （その他1　）　0 円） （その他2　）　0 円） （その他3　）　0 円）

領収書No

10201922

調査研究費　　**旅費等支出計算書**　　会派分

旅行者 職氏名	三重県議会議員　　服部　富男　　㊞
用途	県道安全整備要望について
日程 及び 行き先	平成 28 年 1 月 22 日 ～平成 28 年 1 月 22 日 三重　都・道・府・県　（郡）　四日市　市・町・村 （行き先の名称）三重県四日市建設事務所
支出内訳	1 旅費　870 円 （運賃等1　0 円） （運賃等2　0 円） （運賃等3　0 円） （運賃等4　0 円） （運賃等5　0 円） （自家用車使用　30 円 × 29 km ＝ 870 円） （宿泊費　16,500 円 × 0 泊 ＝ 0 円） （政務雑費　3,000 円 × 0 日 ＝ 0 円） （加減額1　0 円） （加減額2　0 円） （加減額3　0 円） 2 付随する経費　0 円 （参加費、資料代等　0 円） （手土産代　人数 0 人　円 × 箇所 ＝ 円） （その他1　）　0 円） （その他2　）　0 円） （その他3　）　0 円）

領収書No

10201923

調査研究費　　**旅費等支出計算書**　　会派分

旅行者 職氏名	三重県議会議員　　服部　富男　　㊞
用途	地域防犯対応意見交換
日程 及び 行き先	平成 28 年 1 月 24 日 ～平成 28 年 1 月 24 日 三重　都・道・府・県　三重　（郡）　菰野　市・町・村 （行き先の名称）松濤園公会所
支出内訳	1 旅費　3,600 円 （運賃等1　0 円） （運賃等2　0 円） （運賃等3　0 円） （運賃等4　0 円） （運賃等5　0 円） （自家用車使用　30 円 × 20 km ＝ 600 円） （宿泊費　16,500 円 × 0 泊 ＝ 0 円） （政務雑費　3,000 円 × 1 日 ＝ 3,000 円） （加減額1　0 円） （加減額2　0 円） （加減額3　0 円） 2 付随する経費　0 円 （参加費、資料代等　0 円） （手土産代　人数 0 人　円 × 箇所 ＝ 円） （その他1　）　0 円） （その他2　）　0 円） （その他3　）　0 円）

領収書No

10201924

調査研究費　　**旅費等支出計算書**　　会派分

旅行者 職氏名	三重県議会議員　　服部　富男　　㊞
用途	町議会との県施策について意見交換会
日程 及び 行き先	平成　28　年　1　月　25　日　～平成　28　年　1　月　25　日 三重　都・道・府・県　三重　（郡）　朝日　市・町・村 （行き先の名称）朝日町議会
支出内訳	1　旅費　4,200　円 （運賃等1　0　円） （運賃等2　0　円） （運賃等3　0　円） （運賃等4　0　円） （運賃等5　0　円） （自家用車使用　30　円　×　40　km　＝　1,200　円） （宿泊費　16,500　円　×　0　泊　＝　0　円） （政務雑費　3,000　円　×　1　日　＝　3,000　円） （加減額1　0　円） （加減額2　0　円） （加減額3　0　円） 2　付随する経費　0　円 （参加費、資料代等　0　円） （手土産代　人数　0　人　円　×　箇所　＝　円） （その他1　）　0　円） （その他2　）　0　円） （その他3　）　0　円）

領収書No

10201925

調査研究費　　**旅費等支出計算書**　　会派分

旅行者 職氏名	三重県議会議員　　服部　富男　　㊞
用途	朝日町町議会との意見交換会
日程 及び 行き先	平成 28 年 1 月 26 日 ～平成 28 年 1 月 26 日 三重　都・道・府・県　（郡）　桑名　市・町・村 （行き先の名称）陽だまりの丘　四季亭
支出内訳	1 旅費　5,360 円 （運賃等1　高速代　四日市⇔桑名　920 円） （運賃等2　0 円） （運賃等3　0 円） （運賃等4　0 円） （運賃等5　0 円） （自家用車使用　30 円 × 48 km ＝ 1,440 円） （宿泊費　16,500 円 × 0 泊 ＝ 0 円） （政務雑費　3,000 円 × 1 日 ＝ 3,000 円） （加減額1　0 円） （加減額2　0 円） （加減額3　0 円） 2 付随する経費　0 円 （参加費、資料代等　0 円） （手土産代　人数 0 人　円 × 箇所 ＝　円） （その他1　）　0 円） （その他2　）　0 円） （その他3　）　0 円）

領収書No

10201926

調査研究費　　**旅費等支出計算書**　　会派分

旅行者 職氏名	三重県議会議員　　服部　富男　　㊞
用途	地場産物6次産業化について
日程 及び 行き先	平成　28　年　1　月　27　日　～平成　28　年　1　月　27　日 三重　都・道・府・県　三重　（郡）　菰野　市・町・村 （行き先の名称）菰野観光協会
支出内訳	1 旅費　3,060 円 （運賃等1　0 円） （運賃等2　0 円） （運賃等3　0 円） （運賃等4　0 円） （運賃等5　0 円） （自家用車使用　30 円 × 2 km ＝ 60 円） （宿泊費　16,500 円 × 0 泊 ＝ 0 円） （政務雑費　3,000 円 × 1 日 ＝ 3,000 円） （加減額1　0 円） （加減額2　0 円） （加減額3　0 円） 2 付随する経費　0 円 （参加費、資料代等　0 円） （手土産代　人数 0 人　円 × 箇所 ＝ 円） （その他1　）　0 円） （その他2　）　0 円） （その他3　）　0 円）

領収書No

10201927

調査研究費　　**旅費等支出計算書**　　会派分

旅行者 職氏名	三重県議会議員　**服部　富男**　印	
用途	河川土砂撤去事業について	
日程 及び 行き先	平成　28　年　1　月　28　日　～平成　28　年　1　月　28　日 三重　都・道・府・県　（郡）　津　市・町・村 （行き先の名称）県庁	
支出内訳	1 旅費	3,770 円
	（運賃等1　高速代　四日市→芸濃	920 円）
	（運賃等2	0 円）
	（運賃等3	0 円）
	（運賃等4	0 円）
	（運賃等5	0 円）
	（自家用車使用　30 円 × 95 km ＝	2,850 円）
	（宿泊費　16,500 円 × 0 泊 ＝	0 円）
	（政務雑費　3,000 円 × 0 日 ＝	0 円）
	（加減額1	0 円）
	（加減額2	0 円）
	（加減額3	0 円）
	2 付随する経費	0 円
	（参加費、資料代等	0 円）
	（手土産代　人数 0 人　円 × 箇所 ＝	円）
	（その他1　）	0 円）
	（その他2　）	0 円）
	（その他3　）	0 円）

領収書No

10201928

調査研究費　　**旅費等支出計算書**　　会派分

旅行者 職氏名	三重県議会議員　　服部　富男　　㊞
用途	県道バイパス整備について
日程 及び 行き先	平成　28　年　1　月　28　日　～平成　28　年　1　月　28　日 三重　　都・道・府・県　三重　　（郡）　朝日　　市・町・村 （行き先の名称）朝日町役場
支出内訳	1　旅費　　4,200　円 （運賃等1　　0　円） （運賃等2　　0　円） （運賃等3　　0　円） （運賃等4　　0　円） （運賃等5　　0　円） （自家用車使用　　30　円　×　40　km　＝　1,200　円） （宿泊費　　16,500　円　×　0　泊　＝　0　円） （政務雑費　　3,000　円　×　1　日　＝　3,000　円） （加減額1　　0　円） （加減額2　　0　円） （加減額3　　0　円） 2　付随する経費　　0　円 （参加費、資料代等　　0　円） （手土産代　　人数　0　人　　円　×　　箇所　＝　　円） （その他1　　）　　0　円） （その他2　　）　　0　円） （その他3　　）　　0　円）

領収書No

10201929

調査研究費

旅費等支出計算書

会派分

旅行者 職氏名	三重県議会議員	服部　富男　印
用途	477号バイパス工事進捗状況について	
日程 及び 行き先	平成　28　年　1　月　29　日　～平成　28　年　1　月　29　日 三重　都・道・府・県　（郡）　津　市・町・村 （行き先の名称）県庁	
支出内訳	1 旅費	4,900 円
	（運賃等1　高速代　四日市→津	1,150 円）
	（運賃等2　高速代　津→鈴鹿	900 円）
	（運賃等3	0 円）
	（運賃等4	0 円）
	（運賃等5	0 円）
	（自家用車使用　30 円 × 95 km ＝	2,850 円）
	（宿泊費　16,500 円 × 0 泊 ＝	0 円）
	（政務雑費　3,000 円 × 0 日 ＝	0 円）
	（加減額1	0 円）
	（加減額2	0 円）
	（加減額3	0 円）
	2 付随する経費	0 円
	（参加費、資料代等	0 円）
	（手土産代　人数 0 人　円 × 箇所 ＝	円）
	（その他1　）	0 円）
	（その他2　）	0 円）
	（その他3　）	0 円）

領収書No

調査研究費　　**旅費等支出計算書**　　会派分

旅行者 職氏名	三重県議会議員　　服部　富男　　㊞
用途	町都市計画づくりについて
日程 及び 行き先	平成　28　年　1　月　29　日　～平成　28　年　1　月　29　日 三重　都・道・府・県　三重　（郡）　菰野　市・町・村 （行き先の名称）菰野町庁舎
支出内訳	1 旅費　3,090 円 （運賃等1　0 円） （運賃等2　0 円） （運賃等3　0 円） （運賃等4　0 円） （運賃等5　0 円） （自家用車使用　30 円 × 3 km ＝ 90 円） （宿泊費　16,500 円 × 0 泊 ＝ 0 円） （政務雑費　3,000 円 × 1 日 ＝ 3,000 円） （加減額1　0 円） （加減額2　0 円） （加減額3　0 円） 2 付随する経費　0 円 （参加費、資料代等　0 円） （手土産代　人数 0 人　円 × 箇所 ＝ 円） （その他1　）　0 円） （その他2　）　0 円） （その他3　）　0 円）

領収書No

10201931

カードご利用代金明細書

金融機関名	[redacted]
支店名	
科目・口座番号	
口座名義	

今回のお支払日	2016年 3月10日 (木)
今回のお支払金額合計	[redacted]

510－1233 郵便区内特別
三重県三重郡菰野町菰野 2420－3

服部 富男 様

2016020100869293010O
L-002-007-0023228-001/002-0002-110011
3N21N-E002007T0018243#

《お問い合わせ 9:00AM～5:00PM》＊は携帯電話不可

＊ご利用可能額案内（24時間自動音声）	0120-592-
＊住所・振替口座のご変更（日・祝休）	0120-800-
リボ・分割払い、融資について（日・祝休）	0120-833-
各種お問い合わせ（年中無休）	052-563-3

※お問い合わせの際は、カード番号が必要となります。お手もとにカードをご用意ください

ご利用ありがとうございます。ご利用明細をご案内申しあげますのでご確認ください。
＊お支払いは毎月10日（休日の場合は翌営業日）にご指定のお支払口座より自動振替させていただきます。ご入金は前日（金融機関営業日）までにお願いいたします。

株式会社ジェーシービー

〒540－8606 大阪府大阪市中央区北浜東4－33
北浜 NEXU BUILD
関東財務局長 (11) 第001

オンラインゲームのトラブルにご注意ください。子ども（未成年者）がスマートフォン、タブレット端末等でオンラインゲームを利用した高額請求事例が発生しています。子どもがクレジットカードを利用した場合、カード名義人である親の管理責任が問われます。クレジットカードの管理や、インターネット取引時のID・パスワードの管理にご注意ください。

カード名称	カード番号
[redacted]	

ご利用日	ご利用先など		ご利用明細 ご利用金額(円)	支払区分	今回回数	今回のお支払明細 お支払金額(円)	摘要
[redacted]							
✓2016 1 2	ＥＴＣ特割四日市	―みえ朝日 普通車	320	1回		320	
[redacted]							
✓2016 1 8	ＥＴＣ みえ朝日	―四日市 普通車	450	1回		450	
✓2016 1 8	ＥＴＣ 四日市東	―桑名 普通車	310	1回		310	
[redacted]							
✓2016 1 15	ＥＴＣ 四日市	―津 普通車	1150	1回		1150	
✓2016 1 15	ＥＴＣ 津	―四日市 普通車	1150	1回		1150	
[redacted]							
✓2016 1 21	ＥＴＣ みえ朝日	―津 普通車	1440	1回		1440	
✓2016 1 21	ＥＴＣ 津	―鈴鹿 普通車	900	1回		900	
✓2016 1 21	ＥＴＣ 四日市	―みえ朝日 普通車	450	1回		450	
✓2016 1 23	ＥＴＣ特割四日市	―みえ川越 普通車	390	1回		390	10201932
✓2016 1 23	ＥＴＣ特割四日市東	―四日市 普通車	220	1回		220	

●事務の都合上、一部ご利用分の請求月が遅れる場合があります●金額欄の"―"表示は減額分●ご利用日：海外利用の場合など加盟店での利用日ではなくJCB代理店での伝票取扱日等を表示する場合があります●ショッピング1回払い、2回=ショッピング2回払い、ボ1=ボーナス1回払い、リボ=ショッピングリボ払い、3ヶ～24=ショッピング分割払い（回数型）、Cリ=キャッシングリボ払い、C1=キャッシング1回払い、海C=海外キャッシング1回払い●今回回数：何回目のお支●QUICPay専用カード、モバイルのご利用分について、QUICPay ID の上4桁「0100」は非表示●備考：ポイント対象の利用に＊印を表示●法人カードの場合、事務の都合上、下4桁が「1＊＊＊」と実際に発行するカード番号とは異なる表

カードご利用代金明細書

JCB

服部　富男　様

2016020100869293010O
L-002-007-0023229-002/002-0002-110011
3N21N-E002007T0018243

ご利用日	ご利用先など	ご利用明細 ご利用金額(円)	支払区分	今回のお支払明細 今回回数	お支払金額(円)	摘　要
[redacted]						
√ 2016 1 26	ＥＴＣ　桑名　－四日市　普通車	460	1回		460	
√ 2016 1 26	ＥＴＣ　四日市　－桑名　普通車	460	1回		460	
[redacted]						
√ 2016 1 28	ＥＴＣ　四日市　－芸濃　普通車	920	1回		920	
√ 2016 1 29	ＥＴＣ　四日市　－津　普通車	1,150	1回		1,150	
√ 2016 1 29	ＥＴＣ　津　－鈴鹿　普通車	900	1回		900	
[redacted]						

◆お支払小計

◆◆今回のお支払金額総合計

変更締切 3月3日(木) 7:55PM まで

今回のお支払い分をショッピ[redacted]割払いに変更可能！

変更方法

[明細を指定して変更]会員専用WEBサービス「MyJCB」から
http://www.jcb.co.jp/

[ご利用分をまとめて変更]JCBショッピングお支払い方法変更テレホンサービスから
0120-802-570(24時間・年中無休・自動音声)

※お支払い口座が設定されていない場合、変更締切日は毎月20日7:55PMまでとなります。

1602AAE01900030

10201933

◆事務の都合上、一部ご利用分の請求月が遅れる場合があります◆金額欄の"－"表示は減額分◆ご利用日:海外利用の場合など加盟店での利用日ではなくJCB代理店での伝票取扱日等を表示する場合があります◆支払区分:1=ショッピング1回払い、2回=ショッピング2回払い、ボ1=ボーナス1回払い、リボ=ショッピングリボ払い、3～24=ショッピング分割払い(回数型)、CL=キャッシング リボ払い、C1=キャッシング1回払い、海C=海外キャッシング1回払い◆今回回数:何回目のお支払◆QUICPay専用カード、モバイルのご利用分について、QUICPayIDの上4桁「0100」は非表示◆備考:ポイント対象の利用に*印を表示◆法人カードの場合、事務の都合上、下4桁が「1***」と実際に発行するカード番号とは異なる表示

調査研究費

旅費等支出計算書

会派分

旅行者 職氏名	三重県議会議員	服部　富男　㊞
用途	河川土砂撤去要望について	
日程 及び 行き先	平成　28　年　2　月　1　日　～平成　28　年　2　月　1　日 三重　都・道・府・県　三重　（郡）津、朝日　市・町・村 （行き先の名称）県庁、朝日町役場	
支出内訳	1 旅費	9,120 円
	（運賃等1　高速代　四日市→津	1,150 円）
	（運賃等2　高速代　芸濃→みえ朝日	1,220 円）
	（運賃等3	0 円）
	（運賃等4	0 円）
	（運賃等5	0 円）
	（自家用車使用　30 円 × 125 km ＝	3,750 円）
	（宿泊費　16,500 円 × 0 泊 ＝	0 円）
	（政務雑費　3,000 円 × 1 日 ＝	3,000 円）
	（加減額1	0 円）
	（加減額2	0 円）
	（加減額3	0 円）
	2 付随する経費	0 円
	（参加費、資料代等	0 円）
	（手土産代　人数 0 人　円 × 箇所 ＝	円）
	（その他1　）	0 円）
	（その他2　）	0 円）
	（その他3　）	0 円）

領収書No

10201934

調査研究費　　**旅費等支出計算書**　　会派分

旅行者 職氏名	三重県議会議員　　服部　富男　　㊞
用途	国家政策予算について国会議員との意見交換
日程 及び 行き先	平成　28　年　2　月　1　日　～平成　28　年　2　月　1　日 愛知　都・道・府・県　（郡）　名古屋　市・町・村 （行き先の名称）中村区　名鉄ニューグランドホテル
支出内訳	1 旅費　4,800 円 （運賃等1　高速代　みえ朝日→名古屋西　840 円） （運賃等2　名古屋高速　千音寺　570 円） （運賃等3　高速代　名古屋西→みえ朝日　840 円） （運賃等4　高速代　みえ朝日→四日市　450 円） （運賃等5　0 円） （自家用車使用　30 円 × 70 km ＝ 2,100 円） （宿泊費　16,500 円 × 0 泊 ＝ 0 円） （政務雑費　3,000 円 × 0 日 ＝ 0 円） （加減額1　0 円） （加減額2　0 円） （加減額3　0 円） 2 付随する経費　0 円 （参加費、資料代等　0 円） （手土産代　人数 0 人　円 × 箇所 ＝ 円） （その他1　）　0 円） （その他2　）　0 円） （その他3　）　0 円）

領収書No

10201935

調査研究費　　**旅費等支出計算書**　　会派分

旅行者 職氏名	三重県議会議員　　服部　富男　　㊞
用途	町行政施策課題について
日程 及び 行き先	平成　28　年　2　月　2　日　～平成　28　年　2　月　2　日 三重　都・道・府・県　三重　（郡）　朝日　市・町・村 （行き先の名称）朝日町議会
支出内訳	1 旅費　5,100 円 （運賃等1　高速代　四日市⇔みえ朝日　900 円） （運賃等2　0 円） （運賃等3　0 円） （運賃等4　0 円） （運賃等5　0 円） （自家用車使用　30 円 × 40 km ＝ 1,200 円） （宿泊費　16,500 円 × 0 泊 ＝ 0 円） （政務雑費　3,000 円 × 1 日 ＝ 3,000 円） （加減額1　0 円） （加減額2　0 円） （加減額3　0 円） 2 付随する経費　0 円 （参加費、資料代等　0 円） （手土産代　人数 0 人　円 × 箇所 ＝　円） （その他1　）　0 円） （その他2　）　0 円） （その他3　）　0 円）

領収書No

10201936

調査研究費　　**旅費等支出計算書**　　会派分

旅行者 職氏名	三重県議会議員　　服部　富男　　印	
用途	新名神工事における仮設道路安全について	
日程 及び 行き先	平成　28　年　2　月　3　日　～平成　28　年　2　月　3　日 三重　都・道・府・県　（郡）　津　市・町・村 （行き先の名称）県庁	
支出内訳	1 旅費	4,900 円
	（運賃等1　高速代　鈴鹿→津	900 円）
	（運賃等2　高速代　津→四日市	1,150 円）
	（運賃等3	0 円）
	（運賃等4	0 円）
	（運賃等5	0 円）
	（自家用車使用　30 円 × 95 km ＝	2,850 円）
	（宿泊費　16,500 円 × 0 泊 ＝	0 円）
	（政務雑費　3,000 円 × 0 日 ＝	0 円）
	（加減額1	0 円）
	（加減額2	0 円）
	（加減額3	0 円）
	2 付随する経費	0 円
	（参加費、資料代等	0 円）
	（手土産代　人数 0 人　円 × 箇所 ＝	円）
	（その他1　）	0 円）
	（その他2　）	0 円）
	（その他3　）	0 円）

領収書No

10201937

調査研究費　　**旅費等支出計算書**　　会派分

旅行者 職氏名	三重県議会議員　　服部　富男　　㊞ 服部
用途	菰野ＩＣ周辺都市計画について
日程 及び 行き先	平成　28　年　2　月　3　日　～平成　28　年　2　月　3　日 三重　　都・道・府・県　三重　　（郡）　菰野　　市・町・村 （行き先の名称）菰野町庁舎
支出内訳	1 旅費　3,090 円 （運賃等1　0 円） （運賃等2　0 円） （運賃等3　0 円） （運賃等4　0 円） （運賃等5　0 円） （自家用車使用　30 円 × 3 km ＝ 90 円） （宿泊費　16,500 円 × 0 泊 ＝ 0 円） （政務雑費　3,000 円 × 1 日 ＝ 3,000 円） （加減額1　0 円） （加減額2　0 円） （加減額3　0 円） 2 付随する経費　0 円 （参加費、資料代等　0 円） （手土産代　人数 0 人　円 × 箇所 ＝　円） （その他1　）　0 円） （その他2　）　0 円） （その他3　）　0 円）

領収書No

10201938

調査研究費　　**旅費等支出計算書**　　会派分

旅行者 職氏名	三重県議会議員　　服部　富男　　㊞
用途	新名神道路工事安全対策について
日程 及び 行き先	平成　28　年　2　月　4　日　～平成　28　年　2　月　4　日 三重　　都・道・府・県　　（郡）　四日市　　市・町・村 （行き先の名称）三重県四日市建設事務所
支出内訳	1 旅費　　3,870 円 （運賃等1　　0 円） （運賃等2　　0 円） （運賃等3　　0 円） （運賃等4　　0 円） （運賃等5　　0 円） （自家用車使用　30 円 × 29 km ＝ 870 円） （宿泊費　16,500 円 × 0 泊 ＝ 0 円） （政務雑費　3,000 円 × 1 日 ＝ 3,000 円） （加減額1　　0 円） （加減額2　　0 円） （加減額3　　0 円） 2 付随する経費　　0 円 （参加費、資料代等　　0 円） （手土産代　人数 0 人　円 × 箇所 ＝ 円） （その他1　　）　0 円） （その他2　　）　0 円） （その他3　　）　0 円）

領収書No

10201939

調査研究費　　# 旅費等支出計算書　　会派分

旅行者 職氏名	三重県議会議員　服部　富男　㊞	
用途	町行政県施策課題について	
日程 及び 行き先	平成　28　年　2　月　5　日　～平成　28　年　2　月　5　日 三重　都・道・府・県　三重　（郡）　朝日　市・町・村 （行き先の名称）朝日町役場	
支出内訳	1 旅費	4,650 円
	（運賃等1　高速代　四日市→みえ朝日	450 円）
	（運賃等2	0 円）
	（運賃等3	0 円）
	（運賃等4	0 円）
	（運賃等5	0 円）
	（自家用車使用　30 円 × 40 km ＝	1,200 円）
	（宿泊費　16,500 円 × 0 泊 ＝	0 円）
	（政務雑費　3,000 円 × 1 日 ＝	3,000 円）
	（加減額1	0 円）
	（加減額2	0 円）
	（加減額3	0 円）
	2 付随する経費	0 円
	（参加費、資料代等	0 円）
	（手土産代　人数 0 人　円 × 箇所 ＝	円）
	（その他1　）	0 円）
	（その他2　）	0 円）
	（その他3　）	0 円）

領収書No

10201940

調査研究費　　**旅費等支出計算書**　　会派分

旅行者 職氏名	三重県議会議員　　服部　富男　　㊞	
用途	三重県物産販売企画運営について	
日程 及び 行き先	平成　28　年　2　月　6　日　～平成　28　年　2　月　6　日 東京　都・道・府・県　（郡）　中央区日本橋　市・町・村 （行き先の名称）三重テラス	
支出内訳	1　旅費	34,940　円
	（運賃等1　近鉄　中菰野⇔名古屋（特急）	2,580　円）
	（運賃等2　ＪＲ　名古屋⇔東京（グリーン）	29,360　円）
	（運賃等3	0　円）
	（運賃等4	0　円）
	（運賃等5	0　円）
	（自家用車使用　30　円　×　　km　＝	0　円）
	（宿泊費　16,500　円　×　0　泊　＝	0　円）
	（政務雑費　3,000　円　×　1　日　＝	3,000　円）
	（加減額1	0　円）
	（加減額2	0　円）
	（加減額3	0　円）
	2　付随する経費	0　円
	（参加費、資料代等	0　円）
	（手土産代　人数 0 人　　円　×　　箇所　＝	円）
	（その他1　）	0　円）
	（その他2　）	0　円）
	（その他3　）	0　円）

領収書No

10201941

調査研究費　　**旅費等支出計算書**　　会派分

旅行者 職氏名	三重県議会議員　　**服部　富男**　　㊞
用途	海岸線津波安全対策について
日程 及び 行き先	平成　28　年　2　月　8　日　～平成　28　年　2　月　8　日 三重　都・道・府・県　三重　（郡）川越　、津　市・町・村 （行き先の名称）川越町庁舎、県庁

支出内訳	1 旅費						9,610	円
	（運賃等1	高速代　四日市→みえ川越					560	円）
	（運賃等2	高速代　みえ川越→津					1,550	円）
	（運賃等3	高速代　津→鈴鹿					900	円）
	（運賃等4						0	円）
	（運賃等5						0	円）
	（自家用車使用	30	円	×	120	km ＝	3,600	円）
	（宿泊費	16,500	円	×	0	泊 ＝	0	円）
	（政務雑費	3,000	円	×	1	日 ＝	3,000	円）
	（加減額1						0	円）
	（加減額2						0	円）
	（加減額3						0	円）
	2 付随する経費						0	円
	（参加費、資料代等						0	円）
	（手土産代　人数 0 人		円	×		箇所 ＝		円）
	（その他1					）	0	円）
	（その他2					）	0	円）
	（その他3					）	0	円）

領収書No

10201942

調査研究費　　# 旅費等支出計算書　　会派分

旅行者 職氏名	三重県議会議員　服部　富男　㊞
用途	町議会との県施策について意見交換
日程 及び 行き先	平成　28　年　2　月　9　日　～平成　28　年　2　月　9　日 三重　都・道・府・県　三重　（郡）朝日　、川越　市・町・村 （行き先の名称）朝日町議会、川越町議会
支出内訳	1 旅費　4,290 円 （運賃等1　0 円） （運賃等2　0 円） （運賃等3　0 円） （運賃等4　0 円） （運賃等5　0 円） （自家用車使用　30 円 × 43 km ＝ 1,290 円） （宿泊費　16,500 円 × 0 泊 ＝ 0 円） （政務雑費　3,000 円 × 1 日 ＝ 3,000 円） （加減額1　0 円） （加減額2　0 円） （加減額3　0 円） 2 付随する経費　0 円 （参加費、資料代等　0 円） （手土産代　人数 0 人　円 × 箇所 ＝　円） （その他1　）　0 円） （その他2　）　0 円） （その他3　）　0 円）

領収書No

10201943

調査研究費　　**旅費等支出計算書**　　会派分

旅行者 職氏名	三重県議会議員　　服部　富男　　印
用途	新名神道路工事進捗と安全対策について
日程 及び 行き先	平成　28　年　2　月　11　日　～平成　28　年　2　月　11　日 三重　都・道・府・県　三重　（郡）　菰野　市・町・村 （行き先の名称）菰野地内
支出内訳	1 旅費　3,600 円 （運賃等1　0 円） （運賃等2　0 円） （運賃等3　0 円） （運賃等4　0 円） （運賃等5　0 円） （自家用車使用　30 円 × 20 km ＝ 600 円） （宿泊費　16,500 円 × 0 泊 ＝ 0 円） （政務雑費　3,000 円 × 1 日 ＝ 3,000 円） （加減額1　0 円） （加減額2　0 円） （加減額3　0 円） 2 付随する経費　0 円 （参加費、資料代等　0 円） （手土産代　人数 0 人　円 × 箇所 ＝ 円） （その他1　）　0 円） （その他2　）　0 円） （その他3　）　0 円）

領収書No

10201944

調査研究費　　# 旅費等支出計算書　　会派分

旅行者 職氏名	三重県議会議員　服部　富男　㊞
用途	会派総会及び町議会議員との意見交換
日程 及び 行き先	平成　28　年　2　月　12　日　～平成　28　年　2　月　12　日 三重　都・道・府・県　三重　（郡）津　朝日　市・町・村 （行き先の名称）県庁、朝日町議会

支出内訳	1 旅費							9,250 円
	（運賃等1	高速代　四日市→津						1,150 円）
	（運賃等2	高速代　津→みえ朝日						1,440 円）
	（運賃等3							0 円）
	（運賃等4							0 円）
	（運賃等5							0 円）
	（自家用車使用	30 円	×	122 km	=			3,660 円）
	（宿泊費	16,500 円	×	0 泊	=			0 円）
	（政務雑費	3,000 円	×	1 日	=			3,000 円）
	（加減額1							0 円）
	（加減額2							0 円）
	（加減額3							0 円）
	2 付随する経費							0 円
	（参加費、資料代等							0 円）
	（手土産代　人数 0 人	円	×	箇所	=			円）
	（その他1			）				0 円）
	（その他2			）				0 円）
	（その他3			）				0 円）

領収書No

10201945

第 46 回 議 員 総 会 事 項 書

自民党会派
平成２８年２月１２日（金）
１１時～
記録係：田中 欠席者：中森、石田、津田

１．挨 拶（山本 勝 団長）

２．報告事項

（１）広聴広報会議（２/５みえ現場ｄｅ県議会）より

（２）第５回三重県手話言語に関する条例検討会（２/10）より

（３）議会運営委員会より（小林副委員長）

（４）その他
「伊勢志摩サミット三重県民会議」第３回総会について

３．協議事項

（１）議案質疑者（２/25）について

（２）請願・意見書・決議について（小林政策委員長）

（３）その他

４．その他

○ 日台友好三重県議会議員連盟より（中嶋会長）

○ 県連より

○ その他

議員総会当面の予定（２月・３月）	
第47回	2/15（月） 12:00～
第48回	2/18（木） 12:00～
第49回	2/19（金） 12:00～
第50回	2/25（木） 12:30～
第51回	2/29（月） 12:00～
第52回	3/2（水） 12:00～
第53回	3/3（木） 12:00～
第54回	3/4（金） 12:00～
第55回	3/7（月） 12:00～
第56回	3/16（水） 10:00～
第57回	3/17（木） 12:00～
第58回	3/18（金） 12:00～
第59回	3/22（火） 12:00～
第60回	3/31（木） 本会議終了後

〈参考〉3/31 本会議開始時刻
H25・・・16:30
H26・・・10:00
H27・・・なし

〈参考〉

2/12(金) 13:00～政策担当者会議 小林･石田･田中
2/15(月) 10:00～全員協議会・予算決算常任委員会 予算決算常任委員会終了後、代表者会議
15:30～16:00 日台議連訪台事前説明会(401)
2/16(火) 8:40～三重県手話言語に関する条例検討会（AM:県内調査 PM:検討会）津田･水谷･田中
2/18(木) 10:00～議案上程 本会議散会後、全員協議会 全員協議会終了後、議案聴取会
2/19(金) 10:00～議案聴取会 議案聴取会終了後、代表者会議 代表者会議終了後、議会運営委員会
議会運営委員会終了後、予算決算常任委員会理事会 予決理事会終了後、スポーツ議連役員会 西場･水谷
2/21(日)～23(火) 日台友好議員訪台 中嶋･水谷･中森･青木･津田･野口･田中･木津
2/25(木) 9:30～執行部説明会 9:40～議会運営委員会 10:00～代表質問(山本勝)・議案質疑・予算決算常任委員会
2/29(月) 10:00～一般質問(中村)・ネコヌ・6ヒヌ・本ヒムム(採決) (石田)
3/2(水) 10:00～一般質問(木津)・13:00～(村林)
3/3(木) 10:00～追加議案上程 本会議終了後、議案聴取会 議案聴取会終了後、議会運営委員会
議会運営委員会終了後、予算決算常任委員会理事会 ナムアムラムラ
3/4(金) 10:00～一般質問(水谷)・13:00～(中嶋)・追加質疑 本会議散会後、委員長会議
3/7(月) 10:00～予算決算常任委員会（予算総括質疑）西場･津田･服部 ヨヒシム、ヤヨ(人口)
3/8(火) 10:00～常任委員会・分科会 戦雇(部外･戦企)・環農(環境)・健病(健福)
3/9(水) 10:00～常任委員会・分科会 総地(地連)・防県(防災)・教警(警察)
3/10(木) 10:00～常任委員会・分科会 戦雇(雇用)・環農(農林)・健病(病院)
3/14(月) 10:00～常任委員会・分科会 総地(総務)・防県(県企)・教警(教育)
3/17(木) 10:00～予算決算常任委員会(採決)
3/18(金) 10:00～代表者会議・議会運営委員会
3/22(火) 10:00～本会議(採決) 本会議散会後、委員長会議
3/29(火) 15:00～16:00 「伊勢志摩サミット三重県民会議」第３回総会 於三重県庁講堂
3/31(木) 10:00～追加議案上程、採決

10201946

☆☆ 次 回 第４７回総会 ２/ １５ （月）１２時００分より ☆☆
☆☆ 次々回 第４８回総会 ２/ １８ （木）１２時００分より ☆☆

調査研究費　　**旅費等支出計算書**　　会派分

旅行者 職氏名	三重県議会議員　　服部　富男　　㊞	
用途	町議会との意見交換	
日程 及び 行き先	平成　28　年　2　月　16　日　～平成　28　年　2　月　16　日 三重　都・道・府・県　三重　（郡）　朝日　市・町・村 （行き先の名称）朝日町議会	
支出内訳	1　旅費	5,110　円
	（運賃等1　高速代　四日市→みえ朝日	450　円）
	（運賃等2　高速代　桑名→四日市	460　円）
	（運賃等3	0　円）
	（運賃等4	0　円）
	（運賃等5	0　円）
	（自家用車使用　30　円　×　40　km　＝	1,200　円）
	（宿泊費　16,500　円　×　0　泊　＝	0　円）
	（政務雑費　3,000　円　×　1　日　＝	3,000　円）
	（加減額1	0　円）
	（加減額2	0　円）
	（加減額3	0　円）
	2　付随する経費	0　円
	（参加費、資料代等	0　円）
	（手土産代　人数 0 人　　円　×　箇所　＝	円）
	（その他1　）	0　円）
	（その他2　）	0　円）
	（その他3　）	0　円）

領収書No

調査研究費　　**旅費等支出計算書**　　会派分

旅行者 職氏名	三重県議会議員　**服部　富男**　　印					
用途	国道安全施設設置について					
日程 及び 行き先	平成 28 年 2 月 16 日 ～平成 28 年 2 月 16 日 三重 都・道・府・県　（郡）四日市 市・町・村 （行き先の名称）三重県四日市建設事務所					
支出内訳	1 旅費					870 円
	（運賃等1					0 円）
	（運賃等2					0 円）
	（運賃等3					0 円）
	（運賃等4					0 円）
	（運賃等5					0 円）
	（自家用車使用	30 円	×	29 km	＝	870 円）
	（宿泊費	16,500 円	×	0 泊	＝	0 円）
	（政務雑費	3,000 円	×	0 日	＝	0 円）
	（加減額1					0 円）
	（加減額2					0 円）
	（加減額3					0 円）
	2 付随する経費					0 円
	（参加費、資料代等					0 円）
	（手土産代　人数 0 人	円	×	箇所	＝	円）
	（その他1			）		0 円）
	（その他2			）		0 円）
	（その他3			）		0 円）

領収書No

10201948

調査研究費　　**旅費等支出計算書**　　会派分

旅行者 職氏名	三重県議会議員　　**服部　富男**　　㊞					
用途	町議県要望について					
日程 及び 行き先	平成　28　年　2　月　17　日　～平成　28　年　2　月　17　日 三重　都・道・府・県　三重　（郡）　川越　市・町・村 （行き先の名称）豊田一色地内					
支出内訳	1　旅費					4,200　円
	（運賃等1					0　円）
	（運賃等2					0　円）
	（運賃等3					0　円）
	（運賃等4					0　円）
	（運賃等5					0　円）
	（自家用車使用	30　円	×	40　km	＝	1,200　円）
	（宿泊費	16,500　円	×	0　泊	＝	0　円）
	（政務雑費	3,000　円	×	1　日	＝	3,000　円）
	（加減額1					0　円）
	（加減額2					0　円）
	（加減額3					0　円）
	2　付随する経費					0　円
	（参加費、資料代等					0　円）
	（手土産代　人数 0 人	円	×	箇所	＝	円）
	（その他1			）		0　円）
	（その他2			）		0　円）
	（その他3			）		0　円）

領収書No

10201949

調査研究費　　**旅費等支出計算書**　　会派分

旅行者 職氏名	三重県議会議員　　服部　富男　　㊞
用途	地域防犯事業支援について
日程 及び 行き先	平成　28　年　2　月　22　日　～平成　28　年　2　月　22　日 三重　都・道・府・県　三重　（郡）　朝日　市・町・村 （行き先の名称）朝日町役場
支出内訳	1 旅費　5,100 円 （運賃等1　高速代　四日市⇔みえ朝日　900 円） （運賃等2　0 円） （運賃等3　0 円） （運賃等4　0 円） （運賃等5　0 円） （自家用車使用　30 円 × 40 km ＝ 1,200 円） （宿泊費　16,500 円 × 0 泊 ＝ 0 円） （政務雑費　3,000 円 × 1 日 ＝ 3,000 円） （加減額1　0 円） （加減額2　0 円） （加減額3　0 円） 2 付随する経費　0 円 （参加費、資料代等　0 円） （手土産代　人数 0 人　円 × 箇所 ＝　円） （その他1　）　0 円） （その他2　）　0 円） （その他3　）　0 円）

領収書No

10201950

調査研究費　　**旅費等支出計算書**　　会派分

旅行者 職氏名	三重県議会議員　　服部　富男　　㊞
用途	予決総括質疑について
日程 及び 行き先	平成　28　年　2　月　23　日　～平成　28　年　2　月　23　日 三重　都・道・府・県　三重　（郡）朝日　津　市・町・村 （行き先の名称）朝日町議会、県庁
支出内訳	1 旅費　9,590 円 （運賃等1　高速代　四日市→四日市東　310 円） （運賃等2　高速代　みえ川越→芸濃　1,330 円） （運賃等3　高速代　津→鈴鹿　900 円） （運賃等4　0 円） （運賃等5　0 円） （自家用車使用　30 円 × 135 km ＝ 4,050 円） （宿泊費　16,500 円 × 0 泊 ＝ 0 円） （政務雑費　3,000 円 × 1 日 ＝ 3,000 円） （加減額1　0 円） （加減額2　0 円） （加減額3　0 円） 2 付随する経費　0 円 （参加費、資料代等　0 円） （手土産代　人数 0 人　円 × 箇所 ＝　円） （その他1　）　0 円） （その他2　）　0 円） （その他3　）　0 円）

領収書No

10201951

調査研究費

旅費等支出計算書

会派分

旅行者 職氏名	三重県議会議員　　服部　富男　　印
用途	霞4号線道路工事進捗について
日程 及び 行き先	平成　28　年　2　月　24　日　～平成　28　年　2　月　24　日 三重　都・道・府・県　（郡）　四日市　市・町・村 （行き先の名称）霞ケ浦地内
支出内訳	1 旅費　4,660 円 （運賃等1　高速代　四日市東→四日市　310 円） （運賃等2　0 円） （運賃等3　0 円） （運賃等4　0 円） （運賃等5　0 円） （自家用車使用　30 円 × 45 km ＝ 1,350 円） （宿泊費　16,500 円 × 0 泊 ＝ 0 円） （政務雑費　3,000 円 × 1 日 ＝ 3,000 円） （加減額1　0 円） （加減額2　0 円） （加減額3　0 円） 2 付随する経費　0 円 （参加費、資料代等　0 円） （手土産代　人数 0 人　円 × 箇所 ＝ 円） （その他1　）　0 円） （その他2　）　0 円） （その他3　）　0 円）

領収書No

調査研究費

旅費等支出計算書

会派分

旅行者 職氏名	三重県議会議員　服部　富男　印
用途	伊勢神宮の歴史と伝統精神調査
日程 及び 行き先	平成　28　年　2　月　27　日　～平成　28　年　2　月　28　日 三重県　都・道・府・県　（郡）　志摩市　市・町・村 （行き先の名称）賢島宝生苑
支出内訳	1 旅費　30,380 円 （運賃等1　高速代　鈴鹿→伊勢本線　1,600 円） （運賃等2　高速代　伊勢本線→四日市　1,780 円） （運賃等3　0 円） （運賃等4　0 円） （運賃等5　0 円） （自家用車使用　30 円 × 250 km ＝ 7,500 円） （宿泊費　16,500 円 × 1 泊 ＝ 16,500 円） （政務雑費　3,000 円 × 1 日 ＝ 3,000 円） （加減額1　朝日町議会議員の方々と夜分まで勉強会をしていたので宿泊した。　0 円） （加減額2　0 円） （加減額3　0 円） 2 付随する経費　0 円 （参加費、資料代等　0 円） （手土産代　人数 0 人　円 × 箇所 ＝　円） （その他1　）　0 円） （その他2　）　0 円） （その他3　）　0 円）

領収書No

利用証明書

ご利用日　　平成 28 年 2 月 27 日

ご利用者名　　服部富男　　様

ご利用人数　　1　　名様

上記のお客様が当館にてご利用されましたことを証明いたします。

平成 28 年 4 月 6 日

〒517-0593
三重県志摩郡阿児町賢島
伊勢志摩近鉄リゾート
賢島宝生苑
TEL 0599-43-3111
FAX 0599-43-6005

10201954

TOTAL P.01

カードご利用代金明細書

〒510－1233　郵便区内特別
三重県三重郡菰野町菰野　2420－3

金融機関名	[redacted]
支店名	
科目・口座番号	
口座名義	

今回のお支払日	2016年　4月11日（月）
今回のお支払金額合計	[redacted]

《お問い合わせ　9：00AM～5：00PM》＊は携帯電話不可

＊ご利用可能額案内（24時間自動音声）	0120-592-
＊住所・振替口座のご変更（日・祝休）	0120-800-
リボ・分割払い、融資について（日・祝休）	0120-833-
各種お問い合わせ（年中無休）	052-563-3

※お問い合わせの際は、カード番号が必要となります。お手もとにカードをご用意ください

服部　富男　様

2016030100869293010 0
L-002-007-0023651-001/002-0002-110010
3N31N-E002007T0018987#

ご利用ありがとうございます。ご利用明細をご案内申しあげますのでご確認ください。
＊お支払いは毎月10日（休日の場合は翌営業日）にご指定のお支払口座より自動振替させていただきます。ご入金は前日（金融機関営業日）までにお願いいたします。

株式会社ジェーシービー

〒540－8606　大阪府大阪市中央区北浜東4－33
北浜 NEXU BUILD
関東財務局長　（11）第001

オンラインゲームのトラブルにご注意ください。子ども（未成年者）がスマートフォン、タブレット端末等でオンラインゲームを利用した高額請求事例が発生しています。子どもがクレジットカードを利用した場合、カード名義人である親の管理責任が問われます。クレジットカードの管理や、インターネット取引時のID・パスワードの管理にご注意ください。

カード名称	カード番号
[redacted]	

ご利用日	ご利用先など			ご利用明細 ご利用金額（円）	支払区分	今回のお支払明細 今回のお支払金額（円）	摘要
[redacted]							
2016 2 1	ETC 芸濃	一みえ朝日	普通車	1220	1回	1220	
2016 2 1	ETC 四日市	一津	普通車	1150	1回	1150	
2016 2 1	ETC みえ朝日	一名古屋西	普通車	840	1回	840	
2016 2 1	ETC 名古屋西	一みえ朝日	普通車	840	1回	840	
2016 2 1	ETC みえ朝日	一四日市	普通車	450	1回	450	
2016 2 1	ETC 名古屋高速	一千音寺	普通車	570	1回	570	
2016 2 2	ETC 四日市	一みえ朝日	普通車	450	1回	450	
2016 2 2	ETC みえ朝日	一四日市	普通車	450	1回	450	
2016 2 3	ETC 津	一四日市	普通車	1150	1回	1150	
2016 2 3	ETC 鈴鹿	一津	普通車	900	1回	900	
[redacted]							
2016 2 5	ETC 四日市	一みえ朝日	普通車	450	1回	450	
2016 2 8	ETC みえ川越	一津	普通車	1550	1回	1550	
2016 2 8	ETC 津	一鈴鹿	普通車	900	1回	900	
2016 2 8	ETC 四日市	一みえ川越	普通車	560	1回	560	
[redacted]							
2016 2 12	ETC 津	一みえ朝日	普通車	1440	1回	1440	
2016 2 12	ETC 四日市	一津	普通車	1150	1回	1150	
[redacted]							

10201955

●事務の都合上、一部ご利用分の請求月が遅れる場合があります●金額欄の"－"表示は減額分●ご利用日：海外利用の場合など加盟店での利用日ではなくJCB代理店での伝票取扱日等を表示する場合があります●ショッピング1回払い、2回=ショッピング2回払い、ボ1=ボーナス1回払い、リボ=ショッピングリボ払い、3～24=ショッピング分割払い（回数型）、C1=キャッシング1回払い、海C=海外キャッシング1回払い●今回回数：何回目のお●QUICPay専用カード、もバイルのご利用分について、QUICPayIDの上4桁「0100」は非表示●備考：ポイント対象の利用に＊印を表示●法人カードの場合、事務の都合上、下4桁が「1＊＊＊」と実際に発行するカード番号とは異なる

カードご利用代金明細書

服部　富男　様

2016030100869293010O
L-002-007-0023652-002/002-0002-110010
3N31N-E002007T0018987

ご利用日	ご利用先など			ご利用明細 ご利用金額(円)	支払区分	今回のお支払明細 今回回数	お支払金額(円)	摘要
2016 216	ＥＴＣ　桑名	一四日市	普通車	460	1回		460	
2016 216	ＥＴＣ　四日市	一みえ朝日	普通車	450	1回		450	
[redacted]								
2016 222	ＥＴＣ　みえ朝日	一四日市	普通車	450	1回		450	
2016 222	ＥＴＣ　四日市	一みえ朝日	普通車	450	1回		450	
[redacted]								
2016 223	ＥＴＣ　みえ川越	一芸濃	普通車	1330	1回		1330	
2016 223	ＥＴＣ　津	一鈴鹿	普通車	900	1回		900	
[redacted]								
2016 224	ＥＴＣ　四日市東	一四日市	普通車	310	1回		310	
[redacted]								
2016 227	ＥＴＣ特割鈴鹿	一伊勢本線	普通車	1600	1回		1600	
2016 228	ＥＴＣ特割伊勢本線	一四日市	普通車	1780	1回		1780	
[redacted]								

変更締切 4月4日(月) 7:55PM まで!

今回のお支払い分をショッピングリボ払い・分割払いに変更可能!

変更方法

[明細を指定して変更]会員専用WEBサービス「MyJCB」から
http://www.jcb.co.jp/

[ご利用分をまとめて変更]JCBショッピングお支払い方法変更テレホンサービスから
0120-802-570(24時間・年中無休・自動音声)

※お支払い口座が設定されていない場合、変更締切日は毎月20日7:55PMまでとなります。
※次回5月お支払い分の変更締切日は、4月27日(水)です。ゴールデンウイークで通常より早いため、ご注意ください!

1603AAE01900030

10201956

●事務の都合上、一部ご利用分の請求月が遅れる場合があります●金額欄の"－"表示は減額分●ご利用日:海外利用の場合など加盟店での利用日ではなくJCB代理店での伝票取扱日等を表示する場合があります●支払区分:ショッピング"1回払い、2回=ショッピング"2回払い、ボ"1=ボーナス1回払い、リボ"=ショッピング"リボ"払い、3～24=ショッピング"分割払い(回数型)、C1=キャッシング"1回払い、海C=海外キャッシング"1回払い●今回回数:何回目のお支払●QUICPay専用カード"、モバイルのご利用分について、QUICPay IDの上4桁「0100」は非表示●備考:ポイント対象の利用に*印を表示●法人カード"の場合、事務の都合上、下4桁が「1***」と実際に発行するカード"番号とは異なる表示

調査研究費　　# 旅費等支出計算書　　会派分

旅行者 職氏名	三重県議会議員　服部　富男　印
用途	町議会との町づくり計画意見交換会と高等学校卒業式
日程 及び 行き先	平成　28　年　3　月　1　日　～平成　28　年　3　月　1　日 三重　都・道・府・県　三重　（郡）朝日　、川越　市・町・村 （行き先の名称）朝日町役場、川越高等学校
支出内訳	1 旅費　4,990 円 （運賃等1　高速代　四日市→みえ朝日　450 円） （運賃等2　高速代　四日市東→四日市　310 円） （運賃等3　0 円） （運賃等4　0 円） （運賃等5　0 円） （自家用車使用　30 円 × 41 km ＝ 1,230 円） （宿泊費　16,500 円 × 0 泊 ＝ 0 円） （政務雑費　3,000 円 × 1 日 ＝ 3,000 円） （加減額1　0 円） （加減額2　0 円） （加減額3　0 円） 2 付随する経費　0 円 （参加費、資料代等　0 円） （手土産代　人数 0 人　円 × 箇所 ＝　円） （その他1　）　0 円） （その他2　）　0 円） （その他3　）　0 円）

領収書No

10201957

調査研究費　　# 旅費等支出計算書　　会派分

旅行者 職氏名	三重県議会議員　服部　富男　㊞	
用途	県行政施設利用企画事業について	
日程 及び 行き先	平成　28　年　3　月　5　日　～平成　28　年　3　月　5　日 三重　都・道・府・県　（郡）　津　市・町・村 （行き先の名称）県立博物館	
支出内訳	1　旅費	6,480　円
	（運賃等1　高速代　津→鈴鹿	630　円）
	（運賃等2	0　円）
	（運賃等3	0　円）
	（運賃等4	0　円）
	（運賃等5	0　円）
	（自家用車使用　30　円　×　95　km　＝	2,850　円）
	（宿泊費　16,500　円　×　0　泊　＝	0　円）
	（政務雑費　3,000　円　×　1　日　＝	3,000　円）
	（加減額1	0　円）
	（加減額2	0　円）
	（加減額3	0　円）
	2　付随する経費	0　円
	（参加費、資料代等	0　円）
	（手土産代　人数 0 人　円　×　箇所　＝	円）
	（その他1　）	0　円）
	（その他2　）	0　円）
	（その他3　）	0　円）

領収書No

10201958

調査研究費　　**旅費等支出計算書**　　会派分

旅行者 職氏名	三重県議会議員　　服部　富男　㊞
用途	田光地区戦没者追悼調査
日程 及び 行き先	平成　28　年　3　月　6　日　～平成　28　年　3　月　6　日 三重県　都・道・府・県　三重郡　（郡）　菰野町　市・町・村 （行き先の名称）田光公会堂
支出内訳	1 旅費　3,540 円 （運賃等1　0 円） （運賃等2　0 円） （運賃等3　0 円） （運賃等4　0 円） （運賃等5　0 円） （自家用車使用　30 円 × 18 km ＝ 540 円） （宿泊費　16,500 円 × 0 泊 ＝ 0 円） （政務雑費　3,000 円 × 1 日 ＝ 3,000 円） （加減額1　0 円） （加減額2　0 円） （加減額3　0 円） 2 付随する経費　0 円 （参加費、資料代等　0 円） （手土産代　人数 0 人　円 × 箇所 ＝　円） （その他1　）　0 円） （その他2　）　0 円） （その他3　）　0 円）

領収書No

10201959

調査研究費　　**旅費等支出計算書**　　会派分

旅行者 職氏名	三重県議会議員　　服部　富男　　㊞
用途	国道477号バイパス工事進捗と安全対策について
日程 及び 行き先	平成　28　年　3　月　6　日　～平成　28　年　3　月　6　日 三重　　都・道・府・県　三重　　（郡）　菰野　　市・町・村 （行き先の名称）菰野地内
支出内訳	1 旅費　　600 円 （運賃等1　　0 円） （運賃等2　　0 円） （運賃等3　　0 円） （運賃等4　　0 円） （運賃等5　　0 円） （自家用車使用　30 円 × 20 km ＝ 600 円） （宿泊費　16,500 円 × 0 泊 ＝ 0 円） （政務雑費　3,000 円 × 0 日 ＝ 0 円） （加減額1　　0 円） （加減額2　　0 円） （加減額3　　0 円） 2 付随する経費　　0 円 （参加費、資料代等　　0 円） （手土産代　人数 0 人　円 × 箇所 ＝ 円） （その他1　　）　0 円） （その他2　　）　0 円） （その他3　　）　0 円）

領収書No

10201960

調査研究費　　# 旅費等支出計算書　　会派分

旅行者 職氏名	三重県議会議員　服部　富男　㊞	
用途	員弁川河川敷ゴミ問題要望について	
日程 及び 行き先	平成　28　年　3　月　9　日　～平成　28　年　3　月　9　日 三重　都・道・府・県　三重　（郡）　朝日　市・町・村 （行き先の名称）朝日町議会	
支出内訳	1 旅費	4,200 円
	（運賃等1	0 円）
	（運賃等2	0 円）
	（運賃等3	0 円）
	（運賃等4	0 円）
	（運賃等5	0 円）
	（自家用車使用　30 円 × 40 km ＝	1,200 円）
	（宿泊費　16,500 円 × 0 泊 ＝	0 円）
	（政務雑費　3,000 円 × 1 日 ＝	3,000 円）
	（加減額1	0 円）
	（加減額2	0 円）
	（加減額3	0 円）
	2 付随する経費	0 円
	（参加費、資料代等	0 円）
	（手土産代　人数 0 人　円 × 箇所 ＝	円）
	（その他1 ）	0 円）
	（その他2 ）	0 円）
	（その他3 ）	0 円）

領収書No

10201961

調査研究費　　**旅費等支出計算書**　　会派分

旅行者 職氏名	三重県議会議員　　服部　富男　　㊞
用途	杉谷川流域河川整備要望について
日程 及び 行き先	平成　28　年　3　月　9　日　～平成　28　年　3　月　9　日 三重　都・道・府・県　三重　（郡）　菰野　市・町・村 （行き先の名称）杉谷地内
支出内訳	1 旅費　540 円 （運賃等1　0 円） （運賃等2　0 円） （運賃等3　0 円） （運賃等4　0 円） （運賃等5　0 円） （自家用車使用　30 円 × 18 km ＝ 540 円） （宿泊費　16,500 円 × 0 泊 ＝ 0 円） （政務雑費　3,000 円 × 0 日 ＝ 0 円） （加減額1　0 円） （加減額2　0 円） （加減額3　0 円） 2 付随する経費　0 円 （参加費、資料代等　0 円） （手土産代　人数 0 人　円 × 箇所 ＝ 円） （その他1　）　0 円） （その他2　）　0 円） （その他3　）　0 円）

領収書No

10201962

調査研究費

旅費等支出計算書

会派分

旅行者 職氏名	三重県議会議員　服部　富男　㊞
用途	地震防災対策について
日程 及び 行き先	平成　28　年　3　月　11　日　～平成　28　年　3　月　11　日 三重　都・道・府・県　（郡）　津　市・町・村 （行き先の名称）県庁
支出内訳	1 旅費　3,750 円 （運賃等1　高速代　津→鈴鹿　900 円） （運賃等2　0 円） （運賃等3　0 円） （運賃等4　0 円） （運賃等5　0 円） （自家用車使用　30 円 × 95 km ＝ 2,850 円） （宿泊費　16,500 円 × 0 泊 ＝ 0 円） （政務雑費　3,000 円 × 0 日 ＝ 0 円） （加減額1　0 円） （加減額2　0 円） （加減額3　0 円） 2 付随する経費　0 円 （参加費、資料代等　0 円） （手土産代　人数 0 人　円 × 箇所 ＝ 円） （その他1　）　0 円） （その他2　）　0 円） （その他3　）　0 円）

領収書No

10201963

調査研究費　　**旅費等支出計算書**　　会派分

旅行者 職氏名	三重県議会議員　　**服部　富男**　　㊞					
用途	県道整備対策について					
日程 及び 行き先	平成　28　年　3　月　11　日　～平成　28　年　3　月　11　日 三重　都・道・府・県　（郡）　四日市　市・町・村 （行き先の名称）三重県四日市建設事務所					
支出内訳	1　旅費					3,870　円
	（運賃等1					0　円）
	（運賃等2					0　円）
	（運賃等3					0　円）
	（運賃等4					0　円）
	（運賃等5					0　円）
	（自家用車使用	30　円	×	29　km	＝	870　円）
	（宿泊費	16,500　円	×	0　泊	＝	0　円）
	（政務雑費	3,000　円	×	1　日	＝	3,000　円）
	（加減額1					0　円）
	（加減額2					0　円）
	（加減額3					0　円）
	2　付随する経費					0　円
	（参加費、資料代等					0　円）
	（手土産代　人数 0 人	円	×	箇所	＝	円）
	（その他1			）		0　円）
	（その他2			）		0　円）
	（その他3			）		0　円）

領収書No

10201964

調査研究費　　**旅費等支出計算書**　　会派分

旅行者 職氏名	三重県議会議員　　服部　富男　　㊞
用途	町議会との地域活性化事業について意見交換
日程 及び 行き先	平成　28　年　3　月　12　日　～平成　28　年　3　月　12　日 三重　都・道・府・県　三重　（郡）　川越　市・町・村 （行き先の名称）川越中央公民館
支出内訳	1　旅費　4,200　円 （運賃等1　0　円） （運賃等2　0　円） （運賃等3　0　円） （運賃等4　0　円） （運賃等5　0　円） （自家用車使用　30　円　×　40　km　＝　1,200　円） （宿泊費　16,500　円　×　0　泊　＝　0　円） （政務雑費　3,000　円　×　1　日　＝　3,000　円） （加減額1　0　円） （加減額2　0　円） （加減額3　0　円） 2　付随する経費　0　円 （参加費、資料代等　0　円） （手土産代　人数　0　人　円　×　箇所　＝　円） （その他1　）　0　円） （その他2　）　0　円） （その他3　）　0　円）

領収書No

10201965

調査研究費　　**旅費等支出計算書**　　会派分

旅行者 職氏名	三重県議会議員　　服部　富男　　㊞
用途	朝明川河川敷環境整備要望について
日程 及び 行き先	平成　28　年　3　月　13　日　～平成　28　年　3　月　13　日 三重　都・道・府・県　三重　（郡）　菰野　市・町・村 （行き先の名称）榊地区
支出内訳	1　旅費　3,480　円 （運賃等1　0　円） （運賃等2　0　円） （運賃等3　0　円） （運賃等4　0　円） （運賃等5　0　円） （自家用車使用　30　円　×　16　km　＝　480　円） （宿泊費　16,500　円　×　0　泊　＝　0　円） （政務雑費　3,000　円　×　1　日　＝　3,000　円） （加減額1　0　円） （加減額2　0　円） （加減額3　0　円） 2　付随する経費　0　円 （参加費、資料代等　0　円） （手土産代　人数　0　人　円　×　箇所　＝　円） （その他1　）　0　円） （その他2　）　0　円） （その他3　）　0　円）

領収書No

10201966

調査研究費　　# 旅費等支出計算書　　会派分

旅行者 職氏名	三重県議会議員　服部　富男　㊞
用途	学童通学路防犯対策について
日程 及び 行き先	平成　28　年　3　月　14　日　～平成　28　年　3　月　14　日 三重　都・道・府・県　三重　（郡）　朝日　市・町・村 （行き先の名称）朝日町役場
支出内訳	1 旅費　4,650 円 （運賃等1　高速代　四日市→みえ朝日　450 円） （運賃等2　0 円） （運賃等3　0 円） （運賃等4　0 円） （運賃等5　0 円） （自家用車使用　30 円 × 40 km ＝ 1,200 円） （宿泊費　16,500 円 × 0 泊 ＝ 0 円） （政務雑費　3,000 円 × 1 日 ＝ 3,000 円） （加減額1　0 円） （加減額2　0 円） （加減額3　0 円） 2 付随する経費　0 円 （参加費、資料代等　0 円） （手土産代　人数 0 人　円 × 箇所 ＝　円） （その他1　）　0 円） （その他2　）　0 円） （その他3　）　0 円）

領収書No

10201967

調査研究費　　**旅費等支出計算書**　　会派分

旅行者 職氏名	三重県議会議員　　服部　富男　　㊞
用途	地域防災事業対応について
日程 及び 行き先	平成　28　年　3　月　14　日　～平成　28　年　3　月　14　日 三重　　都・道・府・県　　（郡）　四日市　　市・町・村 （行き先の名称）三重県四日市庁舎
支出内訳	1 旅費　　870 円 （運賃等1　　0 円） （運賃等2　　0 円） （運賃等3　　0 円） （運賃等4　　0 円） （運賃等5　　0 円） （自家用車使用　30 円 × 29 km ＝　870 円） （宿泊費　16,500 円 × 0 泊 ＝　0 円） （政務雑費　3,000 円 × 0 日 ＝　0 円） （加減額1　　0 円） （加減額2　　0 円） （加減額3　　0 円） 2 付随する経費　　0 円 （参加費、資料代等　　0 円） （手土産代　人数 0 人　　円 × 箇所 ＝　　円） （その他1　　）　0 円） （その他2　　）　0 円） （その他3　　）　0 円）

領収書No

調査研究費　　**旅費等支出計算書**　　会派分

旅行者 職氏名	三重県議会議員　　服部　富男　　㊞	
用途	町議会との来年度予算について意見交換	
日程 及び 行き先	平成　28　年　3　月　15　日　～平成　28　年　3　月　15　日 三重　都・道・府・県　三重　（郡）朝日　、川越　市・町・村 （行き先の名称）朝日・川越町議	
支出内訳	1　旅費	5,190　円
	（運賃等1　高速代　四日市⇔みえ朝日	900　円）
	（運賃等2	0　円）
	（運賃等3	0　円）
	（運賃等4	0　円）
	（運賃等5	0　円）
	（自家用車使用　30　円　×　43　km　＝	1,290　円）
	（宿泊費　16,500　円　×　0　泊　＝	0　円）
	（政務雑費　3,000　円　×　1　日　＝	3,000　円）
	（加減額1	0　円）
	（加減額2	0　円）
	（加減額3	0　円）
	2　付随する経費	0　円
	（参加費、資料代等	0　円）
	（手土産代　人数 0 人　円　×　箇所　＝	円）
	（その他1　）	0　円）
	（その他2　）	0　円）
	（その他3　）	0　円）

領収書No

10201969

調査研究費　　**旅費等支出計算書**　　会派分

旅行者 職氏名	三重県議会議員　　服部　富男　　㊞
用途	河川土砂撤去要望について
日程 及び 行き先	平成　28　年　3　月　16　日　～平成　28　年　3　月　16　日 三重　　都・道・府・県　　（郡）　四日市　　市・町・村 （行き先の名称）三重県四日市建設事務所
支出内訳	1 旅費　　3,870　円 （運賃等1　　0　円） （運賃等2　　0　円） （運賃等3　　0　円） （運賃等4　　0　円） （運賃等5　　0　円） （自家用車使用　　30　円　×　29　km　＝　870　円） （宿泊費　　16,500　円　×　0　泊　＝　0　円） （政務雑費　　3,000　円　×　1　日　＝　3,000　円） （加減額1　　0　円） （加減額2　　0　円） （加減額3　　0　円） 2 付随する経費　　0　円 （参加費、資料代等　　0　円） （手土産代　人数　0　人　　円　×　　箇所　＝　　円） （その他1　　）　0　円） （その他2　　）　0　円） （その他3　　）　0　円）

領収書No

10201970

調査研究費　　# 旅費等支出計算書　　会派分

旅行者 職氏名	三重県議会議員　　服部　富男　　㊞	
用途	河川敷道路安全対策について	
日程 及び 行き先	平成　28　年　3　月　18　日　～平成　28　年　3　月　18　日 三重　都・道・府・県　（郡）　津　市・町・村 （行き先の名称）県庁	
支出内訳	1　旅費	4,900　円
	（運賃等1　高速代　四日市→津	1,150　円）
	（運賃等2　高速代　津→鈴鹿	900　円）
	（運賃等3	0　円）
	（運賃等4	0　円）
	（運賃等5	0　円）
	（自家用車使用　30　円　×　95　km　＝	2,850　円）
	（宿泊費　16,500　円　×　0　泊　＝	0　円）
	（政務雑費　3,000　円　×　0　日　＝	0　円）
	（加減額1	0　円）
	（加減額2	0　円）
	（加減額3	0　円）
	2　付随する経費	0　円
	（参加費、資料代等	0　円）
	（手土産代　人数 0 人　　円　×　　箇所　＝	円）
	（その他1　　）	0　円）
	（その他2　　）	0　円）
	（その他3　　）	0　円）

領収書No

10201971

調査研究費　　# 旅費等支出計算書　　会派分

旅行者 職氏名	三重県議会議員　服部　富男　㊞	
用途	障害者福祉施設運営について	
日程 及び 行き先	平成　28　年　3　月　21　日　～平成　28　年　3　月　21　日 三重　都・道・府・県　三重　（郡）　川越　市・町・村 （行き先の名称）亀崎新田　グループホームさとなか2	
支出内訳	1 旅費	4,710　円
	（運賃等1　高速代　四日市→みえ川越	390　円）
	（運賃等2	0　円）
	（運賃等3	0　円）
	（運賃等4	0　円）
	（運賃等5	0　円）
	（自家用車使用　30　円　×　44　km　＝	1,320　円）
	（宿泊費　16,500　円　×　0　泊　＝	0　円）
	（政務雑費　3,000　円　×　1　日　＝	3,000　円）
	（加減額1	0　円）
	（加減額2	0　円）
	（加減額3	0　円）
	2 付随する経費	0　円
	（参加費、資料代等	0　円）
	（手土産代　人数 0 人　円　×　箇所　＝	円）
	（その他1　）	0　円）
	（その他2　）	0　円）
	（その他3　）	0　円）

領収書No

10201972

調査研究費　　# 旅費等支出計算書　　会派分

旅行者 職氏名	三重県議会議員　　服部　富男　　㊞
用途	建築士事務所協会耐震設計意見交換
日程 及び 行き先	平成　28　年　3　月　23　日　～平成　28　年　3　月　23　日 三重　都・道・府・県　（郡）　桑名　市・町・村 （行き先の名称）桑名市民会館
支出内訳	1 旅費　2,420 円 （運賃等1　高速代　四日市⇔桑名　920 円） （運賃等2　0 円） （運賃等3　0 円） （運賃等4　0 円） （運賃等5　0 円） （自家用車使用　30 円 × 50 km ＝ 1,500 円） （宿泊費　16,500 円 × 0 泊 ＝ 0 円） （政務雑費　3,000 円 × 0 日 ＝ 0 円） （加減額1　0 円） （加減額2　0 円） （加減額3　0 円） 2 付随する経費　0 円 （参加費、資料代等　0 円） （手土産代　人数 0 人　円 × 箇所 ＝ 円） （その他1　）　0 円） （その他2　）　0 円） （その他3　）　0 円）

領収書No

10201973

調査研究費　　**旅費等支出計算書**　　会派分

旅行者 職氏名	三重県議会議員　　服部　富男　　㊞
用途	町づくり都市計画案について
日程 及び 行き先	平成　28　年　3　月　23　日　～平成　28　年　3　月　23　日 三重　都・道・府・県　三重　（郡）　菰野　市・町・村 （行き先の名称）菰野町庁舎
支出内訳	1 旅費　3,090 円 （運賃等1　0 円） （運賃等2　0 円） （運賃等3　0 円） （運賃等4　0 円） （運賃等5　0 円） （自家用車使用　30 円 × 3 km ＝ 90 円） （宿泊費　16,500 円 × 0 泊 ＝ 0 円） （政務雑費　3,000 円 × 1 日 ＝ 3,000 円） （加減額1　0 円） （加減額2　0 円） （加減額3　0 円） 2 付随する経費　0 円 （参加費、資料代等　0 円） （手土産代　人数 0 人　円 × 箇所 ＝　円） （その他1　）　0 円） （その他2　）　0 円） （その他3　）　0 円）

領収書No

10201974

調査研究費　　**旅費等支出計算書**　　会派分

旅行者 職氏名	三重県議会議員　　服部　富男　　㊞
用途	県道安全対策整備について
日程 及び 行き先	平成　28　年　3　月　24　日　～平成　28　年　3　月　24　日 三重　都・道・府・県　三重　（郡）　朝日　市・町・村 （行き先の名称）朝日町役場
支出内訳	1 旅費　4,200 円 （運賃等1　0 円） （運賃等2　0 円） （運賃等3　0 円） （運賃等4　0 円） （運賃等5　0 円） （自家用車使用　30 円 × 40 km ＝ 1,200 円） （宿泊費　16,500 円 × 0 泊 ＝ 0 円） （政務雑費　3,000 円 × 1 日 ＝ 3,000 円） （加減額1　0 円） （加減額2　0 円） （加減額3　0 円） 2 付随する経費　0 円 （参加費、資料代等　0 円） （手土産代　人数 0 人　円 × 箇所 ＝ 円） （その他1　）　0 円） （その他2　）　0 円） （その他3　）　0 円）

領収書No

10201975

調査研究費　　**旅費等支出計算書**　　会派分

旅行者 職氏名	三重県議会議員　　服部　富男　　㊞
用途	朝明川河川敷整備要望について
日程 及び 行き先	平成　28　年　3　月　25　日　～平成　28　年　3　月　25　日 三重　　都・道・府・県　三重　　（郡）　川越　　市・町・村 （行き先の名称）高松地内
支出内訳	1　旅費　　4,200　円 （運賃等1　　0　円） （運賃等2　　0　円） （運賃等3　　0　円） （運賃等4　　0　円） （運賃等5　　0　円） （自家用車使用　　30　円　×　40　km　＝　1,200　円） （宿泊費　　16,500　円　×　0　泊　＝　0　円） （政務雑費　　3,000　円　×　1　日　＝　3,000　円） （加減額1　　0　円） （加減額2　　0　円） （加減額3　　0　円） 2　付随する経費　　0　円 （参加費、資料代等　　0　円） （手土産代　　人数　0　人　　円　×　　箇所　＝　　円） （その他1　　）　　0　円） （その他2　　）　　0　円） （その他3　　）　　0　円）

領収書No

10201976

調査研究費　　**旅費等支出計算書**　　会派分

旅行者 職氏名	三重県議会議員　　服部　富男　　㊞
用途	田光切畑老人クラブの地域活性化事業について
日程 及び 行き先	平成　28　年　3　月　26　日　～平成　28　年　3　月　26　日 三重　都・道・府・県　三重　（郡）　菰野　市・町・村 （行き先の名称）田光公会堂
支出内訳	1 旅費　3,600 円 （運賃等1　0 円） （運賃等2　0 円） （運賃等3　0 円） （運賃等4　0 円） （運賃等5　0 円） （自家用車使用　30 円 × 20 km ＝ 600 円） （宿泊費　16,500 円 × 0 泊 ＝ 0 円） （政務雑費　3,000 円 × 1 日 ＝ 3,000 円） （加減額1　0 円） （加減額2　0 円） （加減額3　0 円） 2 付随する経費　0 円 （参加費、資料代等　0 円） （手土産代　人数 0 人　円 × 箇所 ＝ 円） （その他1　）　0 円） （その他2　）　0 円） （その他3　）　0 円）

領収書No

10201977

調査研究費　　**旅費等支出計算書**　　会派分

旅行者 職氏名	三重県議会議員　　服部　富男　　㊞
用途	地域町づくり環境整備要望について
日程 及び 行き先	平成　28　年　3　月　27　日　～平成　28　年　3　月　27　日 三重　都・道・府・県　三重　（郡）　菰野　市・町・村 （行き先の名称）神森地区公会所

支出内訳	1 旅費							3,240 円
	（運賃等1							0 円）
	（運賃等2							0 円）
	（運賃等3							0 円）
	（運賃等4							0 円）
	（運賃等5							0 円）
	（自家用車使用	30	円	×	8	km	＝	240 円）
	（宿泊費	16,500	円	×	0	泊	＝	0 円）
	（政務雑費	3,000	円	×	1	日	＝	3,000 円）
	（加減額1							0 円）
	（加減額2							0 円）
	（加減額3							0 円）
	2 付随する経費							0 円
	（参加費、資料代等							0 円）
	（手土産代　人数 0 人		円	×		箇所	＝	円）
	（その他1					）		0 円）
	（その他2					）		0 円）
	（その他3					）		0 円）

領収書No

調査研究費　　**旅費等支出計算書**　　会派分

旅行者 職氏名	三重県議会議員　　服部　富男　　㊞
用途	観光事業の課題と新名神工事状況について
日程 及び 行き先	平成　28　年　3　月　28　日　～平成　28　年　3　月　28　日 三重　都・道・府・県　三重　（郡）　菰野　市・町・村 （行き先の名称）湯の山、西菰野地内
支出内訳	1 旅費　3,600 円 （運賃等1　0 円） （運賃等2　0 円） （運賃等3　0 円） （運賃等4　0 円） （運賃等5　0 円） （自家用車使用　30 円 × 20 km ＝ 600 円） （宿泊費　16,500 円 × 0 泊 ＝ 0 円） （政務雑費　3,000 円 × 1 日 ＝ 3,000 円） （加減額1　0 円） （加減額2　0 円） （加減額3　0 円） 2 付随する経費　0 円 （参加費、資料代等　0 円） （手土産代　人数 0 人　円 × 箇所 ＝ 円） （その他1　）　0 円） （その他2　）　0 円） （その他3　）　0 円）

領収書No

10201979

調査研究費　　**旅費等支出計算書**　　会派分

旅行者 職氏名	三重県議会議員　　服部　富男　　㊞
用途	河川整備現状と課題について
日程 及び 行き先	平成　28　年　3　月　29　日　～平成　28　年　3　月　29　日 三重　　都・道・府・県　三重　　（郡）朝日　　川越　　市・町・村 （行き先の名称）朝日町役場、川越町議会
支出内訳	1 旅費　4,290 円 （運賃等1　0 円） （運賃等2　0 円） （運賃等3　0 円） （運賃等4　0 円） （運賃等5　0 円） （自家用車使用　30 円 × 43 km ＝ 1,290 円） （宿泊費　16,500 円 × 0 泊 ＝ 0 円） （政務雑費　3,000 円 × 1 日 ＝ 3,000 円） （加減額1　0 円） （加減額2　0 円） （加減額3　0 円） 2 付随する経費　0 円 （参加費、資料代等　0 円） （手土産代　人数 0 人　円 × 箇所 ＝ 円） （その他1　）　0 円） （その他2　）　0 円） （その他3　）　0 円）

領収書No

10201980

調査研究費

旅費等支出計算書

会派分

旅行者 職氏名	三重県議会議員　服部　富男
用途	河川整備施策について
日程 及び 行き先	平成　28　年　3　月　30　日　～平成　28　年　3　月　30　日 三重　都・道・府・県　（郡）　津　市・町・村 （行き先の名称）県庁

支出内訳	1 旅費						4,560	円
	（運賃等1	高速代　四日市→津					1,150	円）
	（運賃等2	高速代　津→伊勢関					560	円）
	（運賃等3						0	円）
	（運賃等4						0	円）
	（運賃等5						0	円）
	（自家用車使用	30	円	×	95 km	＝	2,850	円）
	（宿泊費	16,500	円	×	0 泊	＝	0	円）
	（政務雑費	3,000	円	×	0 日	＝	0	円）
	（加減額1						0	円）
	（加減額2						0	円）
	（加減額3						0	円）
	2 付随する経費						0	円
	（参加費、資料代等						0	円）
	（手土産代　人数 0 人		円	×	箇所	＝		円）
	（その他1				）		0	円）
	（その他2				）		0	円）
	（その他3				）		0	円）

領収書No

10201981

調査研究費　　**旅費等支出計算書**　　会派分

旅行者 職氏名	三重県議会議員　**服部　富男**　印
用途	メガソーラー事業現状について
日程 及び 行き先	平成　28　年　3　月　30　日　～平成　28　年　3　月　30　日 三重　都・道・府・県　桑名　（郡）　木曽岬　市・町・村 （行き先の名称）木曽岬町地内
支出内訳	1 旅費　6,100 円 （運賃等1　高速代　四日市→湾岸桑名　610 円） （運賃等2　高速代　みえ朝日→四日市　450 円） （運賃等3　0 円） （運賃等4　0 円） （運賃等5　0 円） （自家用車使用　30 円 × 68 km ＝ 2,040 円） （宿泊費　16,500 円 × 0 泊 ＝ 0 円） （政務雑費　3,000 円 × 1 日 ＝ 3,000 円） （加減額1　0 円） （加減額2　0 円） （加減額3　0 円） 2 付随する経費　0 円 （参加費、資料代等　0 円） （手土産代　人数 0 人　円 × 箇所 ＝　円） （その他1　）　0 円） （その他2　）　0 円） （その他3　）　0 円）

領収書No

10201982

ご利用ありがとうございます。

利用証明書

NEXCO 中日本

料金所(自)　四日市
料金所(至)　みえ朝日

16年 3月 1日
9時13分

通行料金　¥450－
(ETCクレジット)

車種　1

取扱番号
11030-14711-07762

本利用証明書は、ETC利用照会サービスで印字されたものです。サービス内容の確認は、http://www.etc-user.jp/ にアクセスして下さい。

ご利用ありがとうございます。

利用証明書

NEXCO 中日本

料金所(自)　四日市東
料金所(至)　四日市

16年 3月 1日
17時 0分

通行料金　¥310－
(ETCクレジット)

車種　1

取扱番号
11030-14956-13696

本利用証明書は、ETC利用照会サービスで印字されたものです。サービス内容の確認は、http://www.etc-user.jp/ にアクセスして下さい。

ご利用ありがとうございます。

利用証明書

NEXCO 中日本

料金所(自)　鈴鹿
料金所(至)　津

16年 3月 2日
9時22分

通行料金　¥900－
(ETCクレジット)

車種　1

取扱番号
11030-25325-78686

本利用証明書は、ETC利用照会サービスで印字されたものです。サービス内容の確認は、http://www.etc-user.jp/ にアクセスして下さい。

ご利用ありがとうございます。

利用証明書

NEXCO 中日本

料金所(自)　津
料金所(至)　鈴鹿

16年 3月 2日
18時53分

通行料金　¥900
(ETCクレジット)

車種　1

取扱番号
11030-25541-19344

本利用証明書は、ETC利用照会サービスで印字されたものです。サービス内容の確認は、http://www.etc-user.jp/ にアクセスして下さい。

ご利用ありがとうございます。

利用証明書

NEXCO 中日本

料金所(自)　四日市
料金所(至)　津

16年 3月 3日
9時18分

通行料金　¥1，150－
(ETCクレジット)

車種　1

取扱番号
11030-36756-88290

本利用証明書は、ETC利用照会サービスで印字されたものです。サービス内容の確認は、http://www.etc-user.jp/ にアクセスして下さい。

ご利用ありがとうございます。

利用証明書

NEXCO 中日本

料金所(自)　津
料金所(至)　四日市

16年 3月 3日
14時 4分

通行料金　¥1，150－
(ETCクレジット)

車種　1

取扱番号
11030-36913-05804

本利用証明書は、ETC利用照会サービスで印字されたものです。サービス内容の確認は、http://www.etc-user.jp/ にアクセスして下さい。

ご利用ありがとうございます。

利用証明書

NEXCO 中日本

料金所(自)　四日市
料金所(至)　桑名

16年 3月 3日
14時13分

通行料金　¥460－
(ETCクレジット)

車種　1

取扱番号
11030-36913-05788

本利用証明書は、ETC利用照会サービスで印字されたものです。サービス内容の確認は、http://www.etc-user.jp/ にアクセスして下さい。

ご利用ありがとうございます。

利用証明書

NEXCO 中日本

料金所(自)　みえ朝日
料金所(至)　四日市

16年 3月 3日
15時33分

通行料金　¥450－
(ETCクレジット)

車種　1

取扱番号
11030-36968-77732

本利用証明書は、ETC利用照会サービスで印字されたものです。サービス内容の確認は、http://www.etc-user.jp/ にアクセスして下さい。

ご利用ありがとうございます。

利用証明書

NEXCO 中日本

料金所(自)　四日市
料金所(至)　津

16年 3月 4日
9時 8分

通行料金　¥1，150－
(ETCクレジット)

車種　1

取扱番号
11030-47878-43428

本利用証明書は、ETC利用照会サービスで印字されたものです。サービス内容の確認は、http://www.etc-user.jp/ にアクセスして下さい。

ご利用ありがとうございます。

利用証明書

NEXCO 中日本

料金所(自)　津
料金所(至)　鈴鹿

16年 3月 5日
16時39分

割引前料金　¥900－
割引△　¥270－
通行料金　¥630－
(ETCクレジット)

車種　1

取扱番号
11030-58346-86297

本利用証明書は、ETC利用照会サービスで印字されたものです。サービス内容の確認は、http://www.etc-user.jp/ にアクセスして下さい。

019

10201983

ご利用ありがとうございます。

利用証明書

NEXCO 中日本

料金所(自)　四日市
料金所(至)　芸濃

16年 3月 6日
16時11分

割引前料金　¥920－
割引△　¥280－

通行料金　¥640－
(ETCクレジット)

車種　1

取扱番号
11030-69066-72835

本利用証明書は、ETC利用照会サービスで印字されたものです。サービス内容の確認は、http://www.etc-user.jp/ にアクセスして下さい。

019

ご利用ありがとうございます。

利用証明書

NEXCO 中日本

料金所(自)　津
料金所(至)　鈴鹿

16年 3月 7日
19時45分

通行料金　¥900－
(ETCクレジット)

車種　1

取扱番号
11030-79744-06205

本利用証明書は、ETC利用照会サービスで印字されたものです。サービス内容の確認は、http://www.etc-user.jp/ にアクセスして下さい。

ご利用ありがとうございます。

利用証明書

NEXCO 中日本

料金所(自)　四日市
料金所(至)　みえ朝日

16年 3月 8日
8時24分

通行料金　¥450－
(ETCクレジット)

車種　1

取扱番号
11030-85394-95139

本利用証明書は、ETC利用照会サービスで印字されたものです。サービス内容の確認は、http://www.etc-user.jp/ にアクセスして下さい。

ご利用ありがとうございます。

利用証明書

NEXCO 中日本

料金所(自)　みえ朝日
料金所(至)　四日市

16年 3月 8日
9時 3分

通行料金　¥450－
(ETCクレジット)

車種　1

取扱番号
11030-85410-33621

本利用証明書は、ETC利用照会サービスで印字されたものです。サービス内容の確認は、http://www.etc-user.jp/ にアクセスして下さい。

ご利用ありがとうございます。

利用証明書

NEXCO 中日本

料金所(自)　四日市
料金所(至)　芸濃

16年 3月 8日
9時22分

通行料金　¥920－
(ETCクレジット)

車種　1

取扱番号
11030-85431-37933

本利用証明書は、ETC利用照会サービスで印字されたものです。サービス内容の確認は、http://www.etc-user.jp/ にアクセスして下さい。

ご利用ありがとうございます。

利用証明書

NEXCO 中日本

料金所(自)　津
料金所(至)　鈴鹿

16年 3月 8日
18時20分

通行料金　¥900－
(ETCクレジット)

車種　1

取扱番号
11030-85717-81891

本利用証明書は、ETC利用照会サービスで印字されたものです。サービス内容の確認は、http://www.etc-user.jp/ にアクセスして下さい。

ご利用ありがとうございます。

利用証明書

NEXCO 中日本

料金所(自)　四日市
料金所(至)　津

16年 3月10日
9時19分

通行料金　¥1，150－
(ETCクレジット)

車種　1

取扱番号
11031-06656-40140

本利用証明書は、ETC利用照会サービスで印字されたものです。サービス内容の確認は、http://www.etc-user.jp/ にアクセスして下さい。

ご利用ありがとうございます。

利用証明書

NEXCO 中日本

料金所(自)　津
料金所(至)　鈴鹿

16年 3月11日
9時39分

通行料金　¥900－
(ETCクレジット)

車種　1

取扱番号
11031-17310-39267

本利用証明書は、ETC利用照会サービスで印字されたものです。サービス内容の確認は、http://www.etc-user.jp/ にアクセスして下さい。

ご利用ありがとうございます。

利用証明書

NEXCO 中日本

料金所(自)　四日市
料金所(至)　みえ朝日

16年 3月14日
10時28分

通行料金　¥450－
(ETCクレジット)

車種　1

取扱番号
11031-40060-74803

本利用証明書は、ETC利用照会サービスで印字されたものです。サービス内容の確認は、http://www.etc-user.jp/ にアクセスして下さい。

ご利用ありがとうございます。

利用証明書

NEXCO 中日本

料金所(自)　四日市
料金所(至)　みえ朝日

16年 3月15日
12時29分

通行料金　¥450－
(ETCクレジット)

車種　1

取扱番号
11031-50752-28857

本利用証明書は、ETC利用照会サービスで印字されたものです。サービス内容の確認は、http://www.etc-user.jp/ にアクセスして下さい。

10201984

ご利用ありがとうございます。

利用証明書

NEXCO 中日本

料金所(自)　みえ朝日
料金所(至)　四日市

１６年　３月１５日
１５時４６分

通行料金　￥４５０－
(ETCクレジット)

車種　１

取扱番号
11031-50866-04534

本利用証明書は、ＥＴＣ利用照会サービスで印字されたものです。サービス内容の確認は、http://www.etc-user.jp/ にアクセスして下さい。

ご利用ありがとうございます。

利用証明書

NEXCO 中日本

料金所(自)　四日市
料金所(至)　芸濃

１６年　３月１６日
１２時５９分

通行料金　￥９２０－
(ETCクレジット)

車種　１

取扱番号
11031-61419-33140

本利用証明書は、ＥＴＣ利用照会サービスで印字されたものです。サービス内容の確認は、http://www.etc-user.jp/ にアクセスして下さい。

ご利用ありがとうございます。

利用証明書

NEXCO 中日本

料金所(自)　津
料金所(至)　四日市

１６年　３月１７日
１３時３８分

通行料金　￥１，１５０－
(ETCクレジット)

車種　１

取扱番号
11031-72109-90557

本利用証明書は、ＥＴＣ利用照会サービスで印字されたものです。サービス内容の確認は、http://www.etc-user.jp/ にアクセスして下さい。

ご利用ありがとうございます。

利用証明書

NEXCO 中日本

料金所(自)　四日市
料金所(至)　津

１６年　３月１８日
１５時１１分

通行料金　￥１，１５０－
(ETCクレジット)

車種　１

取扱番号
11031-85404-54678

本利用証明書は、ＥＴＣ利用照会サービスで印字されたものです。サービス内容の確認は、http://www.etc-user.jp/ にアクセスして下さい。

ご利用ありがとうございます。

利用証明書

NEXCO 中日本

料金所(自)　津
料金所(至)　鈴鹿

１６年　３月１８日
１７時５２分

通行料金　￥９００－
(ETCクレジット)

車種　１

取扱番号
11031-85517-89368

本利用証明書は、ＥＴＣ利用照会サービスで印字されたものです。サービス内容の確認は、http://www.etc-user.jp/ にアクセスして下さい。

ご利用ありがとうございます。

利用証明書

NEXCO 中日本

料金所(自)　鈴鹿
料金所(至)　芸濃

１６年　３月１９日
１３時　１分

割引前料金　￥６７０－
割引△　￥２００－
通行料金　￥４７０－
(ETCクレジット)

車種　１

取扱番号
11031-96033-73623

本利用証明書は、ＥＴＣ利用照会サービスで印字されたものです。サービス内容の確認は、http://www.etc-user.jp/ にアクセスして下さい。

019

ご利用ありがとうございます。

利用証明書

NEXCO 中日本

料金所(自)　津
料金所(至)　亀山ＰＡスマート

１６年　３月１９日
１８時１３分

割引前料金　￥６２０－
割引△　￥１９０－
通行料金　￥４３０－
(ETCクレジット)

車種　１

取扱番号
11031-96286-94698

本利用証明書は、ＥＴＣ利用照会サービスで印字されたものです。サービス内容の確認は、http://www.etc-user.jp/ にアクセスして下さい。

019

ご利用ありがとうございます。

利用証明書

NEXCO 中日本

料金所(自)　四日市
料金所(至)　みえ川越

１６年　３月２１日
９時３２分

割引前料金　￥５６０－
割引△　￥１７０－
通行料金　￥３９０－
(ETCクレジット)

車種　１

取扱番号
11032-17506-81931

本利用証明書は、ＥＴＣ利用照会サービスで印字されたものです。サービス内容の確認は、http://www.etc-user.jp/ にアクセスして下さい。

019

ご利用ありがとうございます。

利用証明書

NEXCO 中日本

料金所(自)　四日市
料金所(至)　津

１６年　３月２２日
９時１６分

通行料金　￥１，１５０－
(ETCクレジット)

車種　１

取扱番号
11032-28306-53924

本利用証明書は、ＥＴＣ利用照会サービスで印字されたものです。サービス内容の確認は、http://www.etc-user.jp/ にアクセスして下さい。

ご利用ありがとうございます。

利用証明書

NEXCO 中日本

料金所(自)　四日市
料金所(至)　桑名

１６年　３月２３日
１８時１５分

通行料金　￥４６０－
(ETCクレジット)

車種　１

取扱番号
11032-35887-41291

本利用証明書は、ＥＴＣ利用照会サービスで印字されたものです。サービス内容の確認は、http://www.etc-user.jp/ にアクセスして下さい。

10201985

10201986

ご利用ありがとうございます。

利 用 証 明 書

NEXCO 中日本

料金所(自)　桑名
料金所(至)　四日市

１６年　３月２３日
１９時４４分

通行料金　￥４６０－
(ETCクレジット)

車種　1

取扱番号
11032-35922-65451

本利用証明書は、ＥＴＣ利用照会サービスで印字されたものです。サービス内容の確認は、http://www.etc-user.jp/ にアクセスして下さい。

ご利用ありがとうございます。

利 用 証 明 書

NEXCO 中日本

料金所(自)　四日市
料金所(至)　湾岸桑名

１６年　３月３０日
１２時２２分

通行料金　￥６１０－
(ETCクレジット)

車種　1

取扱番号
11033-03568-13806

本利用証明書は、ＥＴＣ利用照会サービスで印字されたものです。サービス内容の確認は、http://www.etc-user.jp/ にアクセスして下さい。

ご利用ありがとうございます。

利 用 証 明 書

NEXCO 中日本

料金所(自)　みえ朝日
料金所(至)　四日市

１６年　３月３０日
１５時　６分

通行料金　￥４５０－
(ETCクレジット)

車種　1

取扱番号
11033-03680-77408

本利用証明書は、ＥＴＣ利用照会サービスで印字されたものです。サービス内容の確認は、http://www.etc-user.jp/ にアクセスして下さい。

ご利用ありがとうございます。

利 用 証 明 書

NEXCO 中日本

料金所(自)　四日市
料金所(至)　津

１６年　３月３０日
１６時３７分

通行料金　￥１，１５０－
(ETCクレジット)

車種　1

取扱番号
11033-03741-63036

本利用証明書は、ＥＴＣ利用照会サービスで印字されたものです。サービス内容の確認は、http://www.etc-user.jp/ にアクセスして下さい。

ご利用ありがとうございます。

利 用 証 明 書

NEXCO 中日本

料金所(自)　津
料金所(至)　伊勢関

１６年　３月３０日
１７時　９分

通行料金　￥５６０－
(ETCクレジット)

車種　1

取扱番号
11033-03763-36994

本利用証明書は、ＥＴＣ利用照会サービスで印字されたものです。サービス内容の確認は、http://www.etc-user.jp/ にアクセスして下さい。

ご利用ありがとうございます。

利 用 証 明 書

NEXCO 中日本

料金所(自)　亀山
料金所(至)　四日市

１６年　３月３０日
２２時　８分

通行料金　￥７２０－
(ETCクレジット)

車種　1

取扱番号
11033-03921-69007

本利用証明書は、ＥＴＣ利用照会サービスで印字されたものです。サービス内容の確認は、http://www.etc-user.jp/ にアクセスして下さい。

ご利用ありがとうございます。

利 用 証 明 書

NEXCO 中日本

料金所(自)　四日市
料金所(至)　桑名

１６年　３月３１日
０時　８分

割引前料金　￥４６０－
割引△　￥１４０－
通行料金　￥３２０－
(ETCクレジット)

車種　1

取扱番号
11033-13944-66318

本利用証明書は、ＥＴＣ利用照会サービスで印字されたものです。サービス内容の確認は、http://www.etc-user.jp/ にアクセスして下さい。

002

ご利用ありがとうございます。

利 用 証 明 書

NEXCO 中日本

料金所(自)　みえ川越
料金所(至)　四日市

１６年　３月３１日
０時５２分

割引前料金　￥５６０－
割引△　￥１７０－
通行料金　￥３９０－
(ETCクレジット)

車種　1

取扱番号
11033-13948-90210

本利用証明書は、ＥＴＣ利用照会サービスで印字されたものです。サービス内容の確認は、http://www.etc-user.jp/ にアクセスして下さい。

002

ご利用ありがとうございます。

利 用 証 明 書

NEXCO 中日本

料金所(自)　四日市
料金所(至)　津

１６年　３月３１日
９時３１分

通行料金　￥１，１５０－
(ETCクレジット)

車種　1

取扱番号
11033-14175-94328

本利用証明書は、ＥＴＣ利用照会サービスで印字されたものです。サービス内容の確認は、http://www.etc-user.jp/ にアクセスして下さい。

ご利用ありがとうございます。

利 用 証 明 書

NEXCO 中日本

料金所(自)　津
料金所(至)　鈴鹿

１６年　３月３１日
１６時１４分

通行料金　￥９００－
(ETCクレジット)

車種　1

取扱番号
11033-14410-59694

本利用証明書は、ＥＴＣ利用照会サービスで印字されたものです。サービス内容の確認は、http://www.etc-user.jp/ にアクセスして下さい。