

平成23年5月27日

三重県議会議長 山本 教和 様

氏名 岩田 隆嘉



23年度4月分政務調査費に係る収支報告について

三重県政務調査費の交付に関する条例第10条第1項（第3項）の規定により、別紙のとおり23年度4月分政務調査費収支報告書を提出します。

集計期間 平成23年04月01日 ～ 平成23年04月29日

平成23年度 政務調査費収支報告書(個人分)

氏名 岩田隆嘉

1 収入
政務調査費 ¥180,000円

2 支出 (単位：円)

項目	支出額	内 訳	備 考
調査研究費	¥18,100	旅費	¥18,100
		需用費	¥0
		委託料	¥0
		負担金	¥0
		その他	¥0
研修費	¥0	旅費	¥0
		負担金	¥0
		その他	¥0
会議費	¥4,200	旅費	¥4,200
		需用費	¥0
		使用料	¥0
		その他	¥0
資料作成費	¥0	需用費	¥0
		手数料	¥0
		その他	¥0
資料購入費	¥9,168	図書購入費	¥0
		その他資料購入費	¥9,168
広報費	¥15,950	旅費	¥0
		需用費	¥0
		通信運搬費	¥15,950
		その他	¥0
事務所費	¥4,787	賃借料	¥0
		管理運営費	¥4,787
		その他	¥0
事務費	¥5,613	需用費	¥0
		通信運搬費	¥5,613
		その他	¥0
人件費	¥0	人件費	¥0
合 計	¥57,818		

3 残余 ¥122,182円

22400002

平成23年4月調査研究活動の実施概要報告書

議員名 岩田 隆嘉

調査研究活動の主な内容、成果等

統一地方選挙が4月10日に実施された関係でそれ以前は選挙活動に専念した関係上議員政務調査はそれ以降になり当月は特筆すべき調査は少ない状況である。

新知事が博物館の見直しを提言されていることに鑑み滋賀県立博物館の調査を改めて行う。

また、3月11日の東日本太平洋沖地震の津波被害の三重県への影響を現地調査を行う。

その他については、選挙中各地で地元要望があり現地を調査するとともに、執行部に確認の結果を、文書により該当者に取組状況の実情報告を行ったことが主な活動内容である。

調查研究費

22400004

旅行者 職・氏名・印	三重県議会議員 岩田隆嘉																																																				
用途	博物館調査																																																				
調査日程 及び 調査先	平成 23 年 4 月 18 日 ~ 平成 23 年 4 月 18 日 滋賀 都・道・府・県 (郡) 大津 市・町・村 (調査先名称) 滋賀県立歴史民族博物館																																																				
支出内訳	<table border="0"> <tr> <td>1 旅費</td> <td></td> <td>6,700 円</td> </tr> <tr> <td>(運賃等1 有料道路 琵琶湖大橋 往復)</td> <td></td> <td>400 円)</td> </tr> <tr> <td>(運賃等2)</td> <td></td> <td>0 円)</td> </tr> <tr> <td>(運賃等3)</td> <td></td> <td>0 円)</td> </tr> <tr> <td>(運賃等4)</td> <td></td> <td>0 円)</td> </tr> <tr> <td>(自家用車使用</td> <td>30 円 × 110 km =</td> <td>3,300 円)</td> </tr> <tr> <td>(宿泊費</td> <td>16,500 円 × 0 泊 =</td> <td>0 円)</td> </tr> <tr> <td>(調査雑費</td> <td>3,000 円 × 1 日 =</td> <td>3,000 円)</td> </tr> <tr> <td>(加減額1)</td> <td></td> <td>0 円)</td> </tr> <tr> <td>(加減額2)</td> <td></td> <td>0 円)</td> </tr> <tr> <td>(加減額3)</td> <td></td> <td>0 円)</td> </tr> <tr> <td>2 付随する経費</td> <td></td> <td>0 円</td> </tr> <tr> <td>(参加費、資料代等)</td> <td></td> <td>0 円)</td> </tr> <tr> <td>(手土産代</td> <td>円 × 箇所 =</td> <td>0 円)</td> </tr> <tr> <td>(その他1</td> <td>)</td> <td>0 円)</td> </tr> <tr> <td>(その他2</td> <td>)</td> <td>0 円)</td> </tr> <tr> <td>(その他3</td> <td>)</td> <td>0 円)</td> </tr> </table>		1 旅費		6,700 円	(運賃等1 有料道路 琵琶湖大橋 往復)		400 円)	(運賃等2)		0 円)	(運賃等3)		0 円)	(運賃等4)		0 円)	(自家用車使用	30 円 × 110 km =	3,300 円)	(宿泊費	16,500 円 × 0 泊 =	0 円)	(調査雑費	3,000 円 × 1 日 =	3,000 円)	(加減額1)		0 円)	(加減額2)		0 円)	(加減額3)		0 円)	2 付随する経費		0 円	(参加費、資料代等)		0 円)	(手土産代	円 × 箇所 =	0 円)	(その他1)	0 円)	(その他2)	0 円)	(その他3)	0 円)
1 旅費		6,700 円																																																			
(運賃等1 有料道路 琵琶湖大橋 往復)		400 円)																																																			
(運賃等2)		0 円)																																																			
(運賃等3)		0 円)																																																			
(運賃等4)		0 円)																																																			
(自家用車使用	30 円 × 110 km =	3,300 円)																																																			
(宿泊費	16,500 円 × 0 泊 =	0 円)																																																			
(調査雑費	3,000 円 × 1 日 =	3,000 円)																																																			
(加減額1)		0 円)																																																			
(加減額2)		0 円)																																																			
(加減額3)		0 円)																																																			
2 付随する経費		0 円																																																			
(参加費、資料代等)		0 円)																																																			
(手土産代	円 × 箇所 =	0 円)																																																			
(その他1)	0 円)																																																			
(その他2)	0 円)																																																			
(その他3)	0 円)																																																			

領収書No

滋賀県道路公社 琵琶湖大橋有料道路 領収書

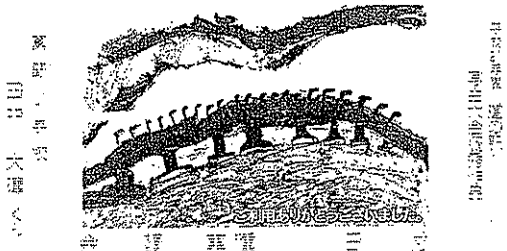

平成 2000 普通 11/04/18 518

滋賀県道路公社 琵琶湖大橋有料道路 領収書

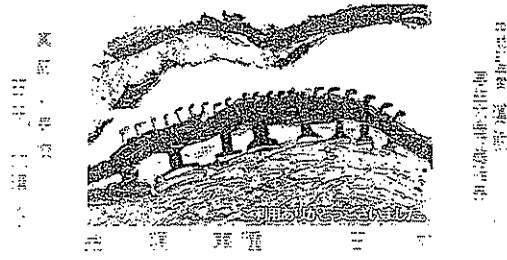

平成 2000 普通 11/04/18 632

旅行者 職・氏名・印	三重県議会議員 岩田隆嘉																																																																																																							
用途	障害者幼児保育実態調査																																																																																																							
調査日程 及び 調査先	平成 23 年 4 月 20 日 ~ 平成 23 年 4 月 20 日 三重 都・道・府・県 (郡) 伊賀 市・町・村 (調査先名称) みどり保育園																																																																																																							
支出内訳	<table border="0"> <tr> <td>1 旅費</td> <td></td> <td></td> <td></td> <td></td> <td>1,200 円</td> </tr> <tr> <td>(運賃等1)</td> <td></td> <td></td> <td></td> <td></td> <td>0 円)</td> </tr> <tr> <td>(運賃等2)</td> <td></td> <td></td> <td></td> <td></td> <td>0 円)</td> </tr> <tr> <td>(運賃等3)</td> <td></td> <td></td> <td></td> <td></td> <td>0 円)</td> </tr> <tr> <td>(運賃等4)</td> <td></td> <td></td> <td></td> <td></td> <td>0 円)</td> </tr> <tr> <td>(自家用車使用</td> <td>30 円</td> <td>×</td> <td>40 km</td> <td>=</td> <td>1,200 円)</td> </tr> <tr> <td>(宿泊費</td> <td>16,500 円</td> <td>×</td> <td>0 泊</td> <td>=</td> <td>0 円)</td> </tr> <tr> <td>(調査雑費</td> <td>3,000 円</td> <td>×</td> <td>0 日</td> <td>=</td> <td>0 円)</td> </tr> <tr> <td>(加減額1</td> <td></td> <td></td> <td></td> <td></td> <td>0 円)</td> </tr> <tr> <td>(加減額2</td> <td></td> <td></td> <td></td> <td></td> <td>0 円)</td> </tr> <tr> <td>(加減額3</td> <td></td> <td></td> <td></td> <td></td> <td>0 円)</td> </tr> <tr> <td>2 付随する経費</td> <td></td> <td></td> <td></td> <td></td> <td>0 円</td> </tr> <tr> <td>(参加費、資料代等</td> <td></td> <td></td> <td></td> <td></td> <td>0 円)</td> </tr> <tr> <td>(手土産代</td> <td>円</td> <td>×</td> <td>箇所</td> <td>=</td> <td>0 円)</td> </tr> <tr> <td>(その他1</td> <td></td> <td></td> <td>)</td> <td></td> <td>0 円)</td> </tr> <tr> <td>(その他2</td> <td></td> <td></td> <td>)</td> <td></td> <td>0 円)</td> </tr> <tr> <td>(その他3</td> <td></td> <td></td> <td>)</td> <td></td> <td>0 円)</td> </tr> </table>		1 旅費					1,200 円	(運賃等1)					0 円)	(運賃等2)					0 円)	(運賃等3)					0 円)	(運賃等4)					0 円)	(自家用車使用	30 円	×	40 km	=	1,200 円)	(宿泊費	16,500 円	×	0 泊	=	0 円)	(調査雑費	3,000 円	×	0 日	=	0 円)	(加減額1					0 円)	(加減額2					0 円)	(加減額3					0 円)	2 付随する経費					0 円	(参加費、資料代等					0 円)	(手土産代	円	×	箇所	=	0 円)	(その他1)		0 円)	(その他2)		0 円)	(その他3)		0 円)
1 旅費					1,200 円																																																																																																			
(運賃等1)					0 円)																																																																																																			
(運賃等2)					0 円)																																																																																																			
(運賃等3)					0 円)																																																																																																			
(運賃等4)					0 円)																																																																																																			
(自家用車使用	30 円	×	40 km	=	1,200 円)																																																																																																			
(宿泊費	16,500 円	×	0 泊	=	0 円)																																																																																																			
(調査雑費	3,000 円	×	0 日	=	0 円)																																																																																																			
(加減額1					0 円)																																																																																																			
(加減額2					0 円)																																																																																																			
(加減額3					0 円)																																																																																																			
2 付随する経費					0 円																																																																																																			
(参加費、資料代等					0 円)																																																																																																			
(手土産代	円	×	箇所	=	0 円)																																																																																																			
(その他1)		0 円)																																																																																																			
(その他2)		0 円)																																																																																																			
(その他3)		0 円)																																																																																																			

領収書No

旅行者 職・氏名・印	三重県議会議員 岩田隆嘉																																																				
用途	防災対策避難所調査																																																				
調査日程 及び 調査先	平成 23 年 4 月 27 日 ~ 平成 23 年 4 月 27 日 三重 都・道・府・県 度会 (郡) 大紀 市・町・村 (調査先名称) 大紀町錦支所・錦タワー																																																				
支出内訳	<table border="0"> <tr> <td>1 旅費</td> <td colspan="2" style="text-align: right;">10,200 円</td> </tr> <tr> <td>(運賃等1)</td> <td colspan="2" style="text-align: right;">0 円)</td> </tr> <tr> <td>(運賃等2)</td> <td colspan="2" style="text-align: right;">0 円)</td> </tr> <tr> <td>(運賃等3)</td> <td colspan="2" style="text-align: right;">0 円)</td> </tr> <tr> <td>(運賃等4)</td> <td colspan="2" style="text-align: right;">0 円)</td> </tr> <tr> <td>(自家用車使用</td> <td>30 円 × 240 km =</td> <td style="text-align: right;">7,200 円)</td> </tr> <tr> <td>(宿泊費</td> <td>16,500 円 × 0 泊 =</td> <td style="text-align: right;">0 円)</td> </tr> <tr> <td>(調査雑費</td> <td>3,000 円 × 1 日 =</td> <td style="text-align: right;">3,000 円)</td> </tr> <tr> <td>(加減額1)</td> <td colspan="2" style="text-align: right;">0 円)</td> </tr> <tr> <td>(加減額2)</td> <td colspan="2" style="text-align: right;">0 円)</td> </tr> <tr> <td>(加減額3)</td> <td colspan="2" style="text-align: right;">0 円)</td> </tr> <tr> <td>2 付随する経費</td> <td colspan="2" style="text-align: right;">0 円</td> </tr> <tr> <td>(参加費、資料代等</td> <td colspan="2" style="text-align: right;">0 円)</td> </tr> <tr> <td>(手土産代</td> <td>円 × 箇所 =</td> <td style="text-align: right;">0 円)</td> </tr> <tr> <td>(その他1</td> <td>)</td> <td style="text-align: right;">0 円)</td> </tr> <tr> <td>(その他2</td> <td>)</td> <td style="text-align: right;">0 円)</td> </tr> <tr> <td>(その他3</td> <td>)</td> <td style="text-align: right;">0 円)</td> </tr> </table>		1 旅費	10,200 円		(運賃等1)	0 円)		(運賃等2)	0 円)		(運賃等3)	0 円)		(運賃等4)	0 円)		(自家用車使用	30 円 × 240 km =	7,200 円)	(宿泊費	16,500 円 × 0 泊 =	0 円)	(調査雑費	3,000 円 × 1 日 =	3,000 円)	(加減額1)	0 円)		(加減額2)	0 円)		(加減額3)	0 円)		2 付随する経費	0 円		(参加費、資料代等	0 円)		(手土産代	円 × 箇所 =	0 円)	(その他1)	0 円)	(その他2)	0 円)	(その他3)	0 円)
1 旅費	10,200 円																																																				
(運賃等1)	0 円)																																																				
(運賃等2)	0 円)																																																				
(運賃等3)	0 円)																																																				
(運賃等4)	0 円)																																																				
(自家用車使用	30 円 × 240 km =	7,200 円)																																																			
(宿泊費	16,500 円 × 0 泊 =	0 円)																																																			
(調査雑費	3,000 円 × 1 日 =	3,000 円)																																																			
(加減額1)	0 円)																																																				
(加減額2)	0 円)																																																				
(加減額3)	0 円)																																																				
2 付随する経費	0 円																																																				
(参加費、資料代等	0 円)																																																				
(手土産代	円 × 箇所 =	0 円)																																																			
(その他1)	0 円)																																																			
(その他2)	0 円)																																																			
(その他3)	0 円)																																																			

領収書No

会 議 費

旅行者 職・氏名・印	三重県議会議員 岩田隆嘉 																																		
用途	県政についての座談会																																		
調査日程 及び 調査先	平成 23 年 4 月 19 日 ~ 平成 23 年 4 月 19 日 三重 都・道・府・県 (郡) 伊賀 市・町・村 (調査先名称) 伊賀上野ケーブルテレビ会議室																																		
支出内訳	<table border="0"> <tr> <td>1 旅費</td> <td>4,200 円</td> </tr> <tr> <td>(運賃等1)</td> <td>0 円)</td> </tr> <tr> <td>(運賃等2)</td> <td>0 円)</td> </tr> <tr> <td>(運賃等3)</td> <td>0 円)</td> </tr> <tr> <td>(運賃等4)</td> <td>0 円)</td> </tr> <tr> <td>(自家用車使用</td> <td>30 円 × 40 km = 1,200 円)</td> </tr> <tr> <td>(宿泊費</td> <td>16,500 円 × 0 泊 = 0 円)</td> </tr> <tr> <td>(調査雑費</td> <td>3,000 円 × 1 日 = 3,000 円)</td> </tr> <tr> <td>(加減額1)</td> <td>0 円)</td> </tr> <tr> <td>(加減額2)</td> <td>0 円)</td> </tr> <tr> <td>(加減額3)</td> <td>0 円)</td> </tr> <tr> <td>2 付随する経費</td> <td>0 円</td> </tr> <tr> <td>(参加費、資料代等</td> <td>0 円)</td> </tr> <tr> <td>(手土産代</td> <td>円 × 箇所 = 0 円)</td> </tr> <tr> <td>(その他1</td> <td>) 0 円)</td> </tr> <tr> <td>(その他2</td> <td>) 0 円)</td> </tr> <tr> <td>(その他3</td> <td>) 0 円)</td> </tr> </table>	1 旅費	4,200 円	(運賃等1)	0 円)	(運賃等2)	0 円)	(運賃等3)	0 円)	(運賃等4)	0 円)	(自家用車使用	30 円 × 40 km = 1,200 円)	(宿泊費	16,500 円 × 0 泊 = 0 円)	(調査雑費	3,000 円 × 1 日 = 3,000 円)	(加減額1)	0 円)	(加減額2)	0 円)	(加減額3)	0 円)	2 付随する経費	0 円	(参加費、資料代等	0 円)	(手土産代	円 × 箇所 = 0 円)	(その他1) 0 円)	(その他2) 0 円)	(その他3) 0 円)
1 旅費	4,200 円																																		
(運賃等1)	0 円)																																		
(運賃等2)	0 円)																																		
(運賃等3)	0 円)																																		
(運賃等4)	0 円)																																		
(自家用車使用	30 円 × 40 km = 1,200 円)																																		
(宿泊費	16,500 円 × 0 泊 = 0 円)																																		
(調査雑費	3,000 円 × 1 日 = 3,000 円)																																		
(加減額1)	0 円)																																		
(加減額2)	0 円)																																		
(加減額3)	0 円)																																		
2 付随する経費	0 円																																		
(参加費、資料代等	0 円)																																		
(手土産代	円 × 箇所 = 0 円)																																		
(その他1) 0 円)																																		
(その他2) 0 円)																																		
(その他3) 0 円)																																		

領収書No

資料購入費

22400010

政務調査費入力

個人分

日付	平成 23 年 04 月 28 日			
使途項目 及び 支出科目	使途項目 資料購入費	支出科目 その他資料購入費		
使途用途	用途1 CATVインターネット			8060 円
	用途2			0 円
	用途3			0 円
	用途4			0 円
	用途5			0 円
支出金額	使途用途合計	8060	× 50% =	4030 円
根拠	CATVインターネット			

口座引落し

22400011

店舗番号

口座番号

岩田 隆嘉 様

総合口座通帳

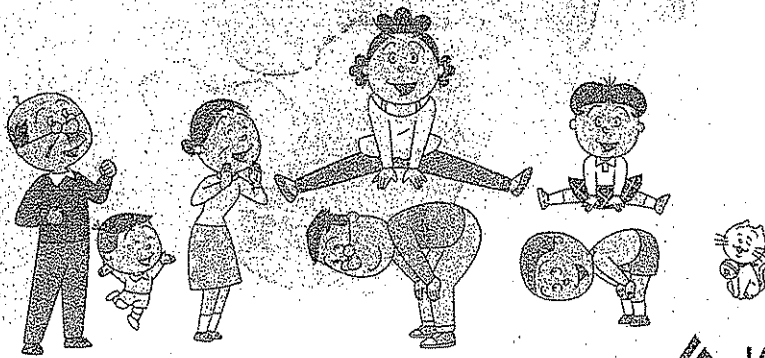

※岩田町予定印刷

JAバンク

≡ 普通貯金
 ≡ (※お借入別表)

左記欄をご印帳の株主
 印画の方向にお入れください

振替日 振替先 振替金額 振替回数 振替内容

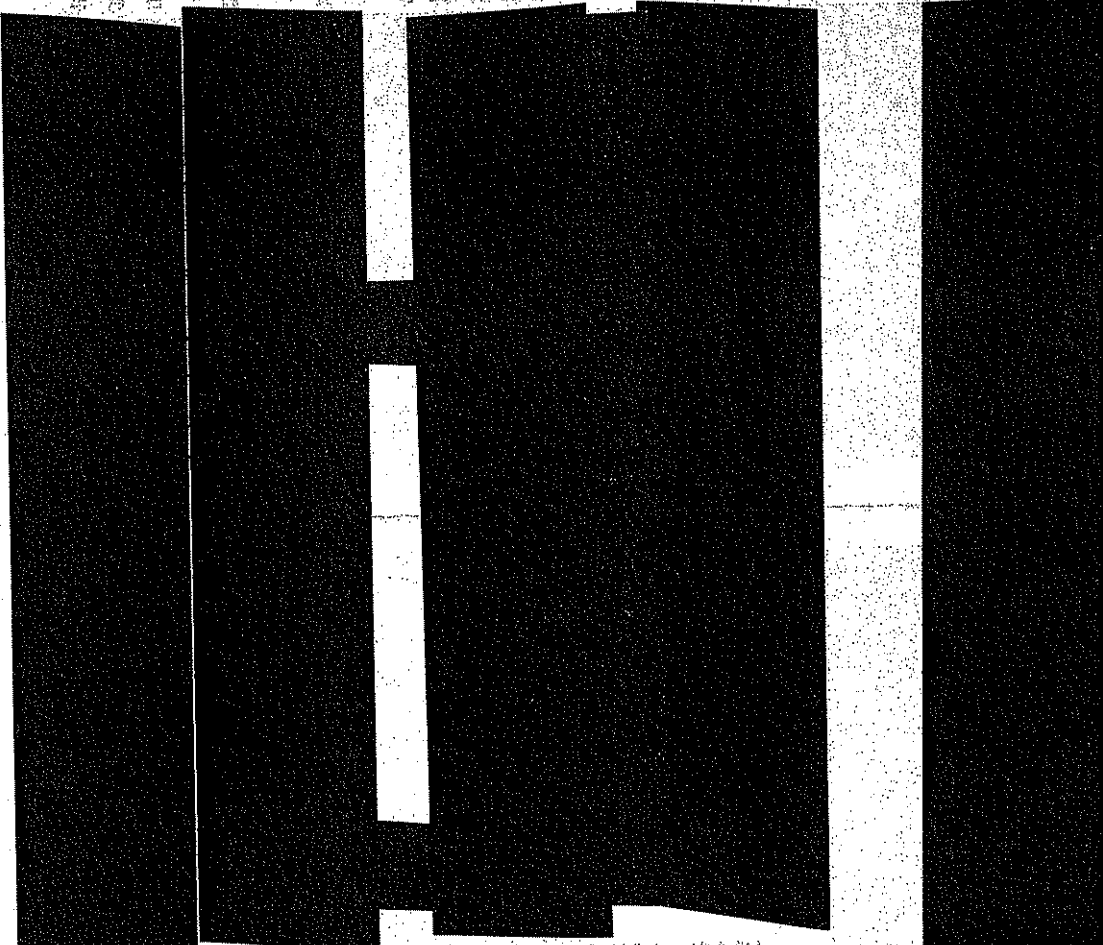

23-09-30 振替

4870507397/CATV

22400012

政務調査費入力

個人分

日付	平成 23 年 04 月 30 日		
使途項目 及び 支出科目	使途項目 資料購入費	支出科目 その他資料購入費	
使途用途	用途1 聖教新聞		1880 円
	用途2		0 円
	用途3		0 円
	用途4		0 円
	用途5		0 円
支出金額	使途用途合計	1880 × 50% =	940 円
根拠			

22400013

新聞購読料 領収証

岩田 隆嘉 様

ご購入ありがとうございます。
下記金額を正に領収いたしました。

2011年4月分 領収日 月 日
領収金額 ¥1,880

品名	定価(税込)	部数	金額
聖教新聞	1,880	1	1,880

販売店 明石 達也
住所 龜山市みずほ台1-319
TEL 0595-82-4087 FAX 0595-82-4055



お申込No. 24033-08165(320)-8

個人分
5/30 聖教新聞購入費
5/30 聖教新聞
新聞購読料 50%
5/28 " 資料購入
その他
CATV 仁多一本 7月分 8,060円(口座引落し)
負担率 50%
22400014

政務調査費入力

個人分

日付	平成 23 年 04 月 30 日			
使途項目 及び 支出科目	使途項目 資料購入費	支出科目 その他資料購入費		
使途用途	用途1 朝日・伊勢新聞			5847 円
	用途2 農業新聞			2550 円
	用途3			0 円
	用途4			0 円
	用途5			0 円
支出金額	使途用途合計	8397	× 50% =	4198 円
根拠				

朝日・伊勢新聞 農業新聞 後日届出

領 収 証

2011年 4月分

お問合せNo. 1229

(550) 44.00集金

岩田 隆嘉 様

銘柄名	部数	金額	備考	合計金額
朝日新聞	1	3,007		5,847 円
伊勢新聞	1	2,840		

毎度ご購入、まことに
有難う御座います。
金額には消費税が
含まれています。

新聞購読料のクレジット支払いがご利用
頂けるようになりました。詳細は当店まで

新聞・本
ス



〒519-1402
三重県伊賀市柘植町2-1-8
TEL(0595)45-2015 FAX(0595)45-5687

個人分

資料購入費
4/30 送料
送料 送料
送料 送料

新聞購読料
朝日・坪林新聞 4月分
5,800円
送料 50%

22400017

領 収 証 A No. 206911

岩田隆嘉 様

¥ 2,550-

但し農業新聞4月分

上記の通り正に領収しました。

平成 23 年 5 月 19 日

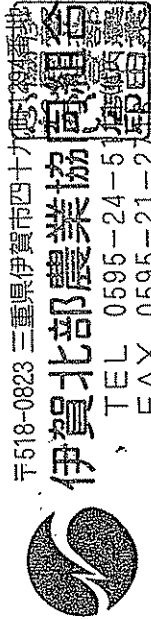

〒518-0823 三重県伊賀市四十九町1-29番地
伊賀北部農業協同組合
TEL 0595-24-5111 電話
FAX 0595-21-2711 郵便

担当部署 朝田ふれあい店

取扱者印



※備考 この領収証の発行月日及び取扱者の捺印のないものは無効です。

整理料金 50%

廣 報 費

政務調査費入力

個人分

日付	平成 23 年 04 月 30 日		
使途項目 及び 支出科目	使途項目 広報費	支出科目 通信運搬費	
使途用途	用途1 料金後納郵便		31900 円
	用途2		0 円
	用途3		0 円
	用途4		0 円
	用途5		0 円
支出金額	使途用途合計	31900 × 50% =	15950 円
根拠			

22400019

郵便 収 証 (Receipt)

発行日 2011年 6月 6日

お客様氏名 (Customer)

菅田隆嘉

様

右記、金額を 2011年 5月 20日付けで

座振替により領収致しました。

ご請求番号 (Billing ID)	220080-1000155-00
ご請求の内訳 (Billing Details)	2011/04 料金後納ご利用額
領収金額 (Amount Paid) (うち消費税相当額)	31,900 円 1,519 円
金融機関	郵便貯金 本店

印紙税申告納
付につき宛町
秋葉原郵便局

郵便事業株式会社 

22400020

次回口座振替のお知らせ (Information of Current Bill)

岩田隆嘉

様

郵便事業株式会社



平素は、格別のお引き立てに預かり、誠にありがとうございます。
 料金後納ご利用額につき、2011年05月20日に、下記のとおり口座振替により
 お引き落としさせていただきますので、お知らせ致します。
 お手数ですが、2011年05月20日の前日までに、ご指定の口座へのご入金をお願い致します。

【お問合せ先】
 伊賀上野支店
 電話：0595-21-3234

ご請求番号 (Billing ID) 220080-1000155-00	次回振替額 (Total Amount Due) 31,900 円 (うち滞り残額) 1,515 円	金融機関 郵便貯金 本店	発行日 (Date of Issue) 2011年 5月 6日
ご請求の内訳 (Billing Details) 2011/04 料金後納ご利用額			

上記口座振替日にお引き落としできなかった場合、別途お送りする請求書によりお支払いいただきます (郵便局またはゆうちょ銀行でのお支払となります)。
 この場合、お客様ご利用の金融機関によっては、お支払期限経過後に請求書をお届けする場合がございますので、予めご了承ください。

個人分
 5/8 衣料音 通信運搬費 料金外郵便 4月分
 5/8 50/

事務所費

22400022

政務調査費入力

個人分

日付	平成 23 年 04 月 30 日		
使途項目 及び 支出科目	使途項目 事務所費	支出科目 管理運営費	
使途用途	用途1 電気代<4月分)		14697 円
	用途2 水道代<4月分)		1260 円
	用途3		0 円
	用途4		0 円
	用途5		0 円
支出金額	使途用途合計	15957 × 30% =	4787 円
根拠			

22400023

毎度お引立ていただきありがとうございます。

電気ご使用量のお知らせ

伊々 妙子様

平成23年 5月分
 検針月日 5月23日
 ご使用期間 4月20日～ 5月22日
 ご使用日数 33日割

ご使用電 598kWh

内 訳
 (計器番号) (550)
 当月指示数 4447
 前月指示数 3849
 差 引 598

前年同月実績 (31日割) 484kWh
 契約容量 50A

6月分の
 二割内
 検針月日 6月20日
 ご使用期間 5月23日～ 6月19日
 燃料費調整率値 (税込) - 0円04銭/kWh

お客様番号 日程
 311 7016 01 12 04 16

ご契約種別 従量電灯 B
 ご契約容量 50A

※ご契約の変更等で、実際の請求金額と異なる場合がございます。

ご請求予定額 (税込) 13,757円
 消費税等相当額 (再掲) 655円
 (振替予定日 6月 1日)

基本料金 1,365円00銭
 通1段料金 2,017円20銭
 力2段料金 3,753円00銭
 電3段料金 6,639円44銭
 内
 前金
 口座振替引落とし割引額 -52円50銭
 燃料費調整額 (再掲) -143円52銭
 太陽光発電促進付加金 35円

当月燃料費調整率値 (税込) - 0円24銭/kWh
 太陽光発電促進付加金率値 (税込) 0円06銭/kWh

中部電力株式会社 伊賀営業所
 〒0120-985-311
 (携帯電話・PHSからもご利用いただけます。)
 検針員 奥谷

電気料金領収証
 (口座振替払用)

伊々 妙子様

お客様番号 日程
 311 7016 01 12 04 16

下記金額を口座振替により領収させていただきました。

平成23年 4月分
 (ご使用期間 3月18日～ 4月19日)
 ご使用電 645kWh
 電気料金領収金額 14,697円
 消費税等相当額 (再掲) 699円

富 穂 橋 岡
 支 店
 種別・口座番号
 振 替 月 日 5月 2日

※口座番号等の表示を希望されるお客さまは、
 担当営業所までご連絡ください。

印 紙 税 申 告 納
 付につぎ名古屋東
 税務署承認済

作成地
 名古屋市東区東新町

中部電力株式会社 伊賀営業所
 ※本証により集金することはありません。

水道使用量のお知らせ(検針票)

平成23年 5月 7日～平成23年 7月 4日使用分
伊賀阿山事業所

西湯舟 3872

岩田 隆嘉

様

お客様番号 6221202-01

地区管理番号 : 2120-0106-0000-00
メータ番号 : 03142001631 口径 : 13ミリ

今回検針日 : H23. 7. 4	今回検針	:	1
前回検針日 : H23. 5. 7	前回検針	:	1
今回之検針水量	0 m ³		
今回検針金額	1260 円	(税込)	

検針者 : 藤林 峰夫

口座振替ご利用の方の次回振替予定日は
平成23年 8月10日 です。

伊賀市水道事業管理者職務代理者 
水道部長 西山 治良

水道料金領収書 (口座振替用)

伊賀市水道事業	伊賀市水道事業
平成23年 6月10日	H23. 3. 5～H23. 5. 7
0	1,260

伊賀市水道事業企業出納員



事 務 費

22400026

政務調査費入力

個人分

日付	平成 23 年 04 月 30 日		
使途項目 及び 支出科目	使途項目 事務費	支出科目 通信運搬費	
使途用途	用途1 電話使用料(4月分)		8966 円
	用途2 FAX使用料(4月分)		2261 円
	用途3		0 円
	用途4		0 円
	用途5		0 円
支出金額	使途用途合計	11227 ×	50% = 5613 円
根拠			

22400027

西日本電信電話株式会社領収証 (Receipt)

お客様名 岩田 隆嘉 様

平成 23 年 5 月 28 日

お客様番号 (0595)43-1105

本領収証は平成 23 年 5 月 10 日現在のもので、
領収金額は税込金額です。

平成 23 年 4 月分	
領収金額 (Amount paid)	8,966 円
基本料金	8,540 円
消費税	426 円
金額合計 * * * * * 金額合計 * * * * * 本領収証は平成 23 年 5 月 10 日現在のもので、 領収金額は税込金額です。	

西日本電信電話株式会社 NTT西日本
 名古屋支店 名古屋支店
 西日本電信電話株式会社 460-0011
 名古屋市中区 大須
 〒460-0011



NTT西日本

西日本電信電話株式会社

三重支店

お客様番号 0120-159424

〒514-0003

津市 桜橋

2丁目 149



西日本電信電話株式会社領収証 (Receipt)

お客様名 岩田 隆嘉 様

平成 23 年 5 月 28 日

お客様番号 (0595)43-1844

本領収証は平成 23 年 5 月 10 日現在のもので、
領収金額は税込金額です。

平成 23 年 4 月分	
領収金額 (Amount paid)	2,261 円
基本料金	2,154 円
消費税	107 円
金額合計 * * * * * 金額合計 * * * * * 本領収証は平成 23 年 5 月 10 日現在のもので、 領収金額は税込金額です。	

西日本電信電話株式会社 NTT西日本
 名古屋支店 名古屋支店
 西日本電信電話株式会社 460-0011
 名古屋市中区 大須
 〒460-0011



NTT西日本

西日本電信電話株式会社

三重支店

お客様番号 0120-159424

〒514-0003

津市 桜橋

2丁目 149

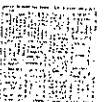

22400028