

政務活動費領収書等添付用紙

使途項目	人件費	整理番号	0	0	0	8	5
------	-----	------	---	---	---	---	---

領 収 書

平成 28 年 10 月 25 日

札幌市議会自由民主党議員会
会 長 三 上 洋 右 様

領収金額 767,974 円

但し、政務活動業務に係る政務活動補助職員関係費
(平成 28 年 10 月分) として
上記正に領収いたしました。

札幌市議会自由民主党政審会
会 長 佐々木 みつこ

(事業名、使途及び内容等)

政務活動補助職員給与、社会保険料事業主負担分、事務委託料負担金等(平成 28 年 10 月分)
(詳細は別添領収書のとおり)

(備考)

支出額小計

767,974 円

平成 28 年 10 月 1 日

札幌市議会自由民主党議員会
会長 三上洋右 様

札幌市議会自由民主党政審会
会長 佐々木 みつこ 

政務活動業務に係る政務活動補助職員関係費
(平成 28 年 10 月分)のご請求について

冠省 平素より札幌市議会自由民主党政審会の運営に多大なるご支援をいただいておりますこと厚く御礼申し上げます。

つきましては、政務活動業務に係る政務活動補助職員関係費を下記のとおりお納めいただきたく、どうぞ宜しくお願い申し上げます。

草々

記

1. ご請求額(平成 28 年 10 月分) 一金 767,974 円

内 訳 : 政務活動補助職員給与 (2 名分)、社会保険料専業主負担分、
事務委託料負担金等

2. 納入期日 平成 28 年 10 月 25 日

領 収 書

平成 28 年 10 月 25 日

札幌市議会自由民主党政審会
会 長 佐々木 みつこ 様

領収金額 261,630 円

但し、平成 28 年 10 月分給与として
上記正に領収いたしました。

領 収 書

平成 28 年 10 月 25 日

札幌市議会自由民主党政審会
会 長 佐々木 みつこ 様

領収金額 260,472 円

但し、平成 28 年 10 月分給与として
上記正に領収いたしました。

組機様式第14号(乙)

郵便はがき

労働保険料等納入のお知らせ

(納入通知書)

28年度 2期分

金	¥	3	5	2	2	4	円
---	---	---	---	---	---	---	---

060-0001

上記金額を平成28年10月25日までに当事務組合に納入して下さい
振込先：北洋銀行札幌西

札幌市中央区北一条西2丁目 札幌市役所17

集約事務組合 北海道労働保険事業団 理事長 濱中 徹
内訳 普通0404048

札幌市議会自由民主党政審会 会長 佐々木みつこ

代表 佐々木 みつこ 殿

01301930710-212

060-0061

北海道札幌市中央区南1条西6丁目21番地1

種別	適用区分	末尾コード	金額
労働保険料	一元適用事業	0(1)	35224
		2(3)	
	二元適用事業	4	
		5	
一般提出金			
計			35224

労働保険事務組合 北海道労働保険事業団 理事長 濱中 徹

TEL011-231-2318

No. 26

組機様式第16号

郵便はがき

労働保険料等領収書

下記金額を領収いたしました。

平成28年10月25日

060-0001

取扱金	
融機関	
預金種目	振替日
口座番号	

札幌市中央区北一条西2丁目 札幌市役所17階

契約番号 01301930710-212

札幌市議会自由民主党政審会 会長 佐々木みつこ

代表 佐々木 みつこ 殿

内訳 28年度 2期分

種別	適用区分	末尾コード	金額
労働保険料	一元適用事業	0(1)	35224
		2(3)	
	二元適用事業	4	
		5	
一般提出金			
領収額計			¥35224

060-0061

北海道札幌市中央区南1条西6丁目21番地1

労働保険事務組合 北海道労働保険事業団 理事長 濱中 徹

No. 30

TEL011-231-2318

お取引明細

いつもご利用いただきありがとうございます。

年月日	お取扱店	機番	取引	銀行番号・支店番号・口座番号	お取引内容	処理番号
281025	485	37	V		お振込	4014

お知らせ

先方銀行 ホクコウ
サツホロコシ
お受取人 普通預金 0404048
ロウトウホクワンシムクメアイ
ホツカイトウロウトウホクワン様

お取引時刻 10:33	お取引金額 ¥35,224
手数料 電信扱 ¥324	お取引後残高 *

ご依頼人 サツホロコシ
ソシトウセイシツカイ 様
011-211-3207

お取引明細はお客様の大切な個人情報です。お持ち帰りいただきませんようお願いいたします。裏面のご案内も必ずご確認ください。
(カードローン「スーパーアルカ」のお申込み・増額は0120-808-599へお電話ください。)

北洋銀行

〒 060-8611
 札幌市中央区北一条西2丁目
 札幌市役所17階

札幌市議会自由民主党 政審会
 会長 佐々木 みつこ 様

請求書

コード 50000317

平成28年10月20日

〒 060-0061
 札幌市中央区南1条西6丁目21番1
 センチュリーヒルズ5階
 札幌市商工事務センター協同組合

電話 011-231-2318 FAX 011-231-2539

【10月分】 下記のとおり業務に対し、御請求申し上げます。

前回請求額	当月入金額	当月報酬額	その他	外税消費税	立替金等	当月請求額
7,560	7,560	7,000	0	560	0	7,560

【内訳】

月日	区分	目	内訳	報酬金額	その他	消費税	入金額
9/26	入金	振込					7,560
10/20	報酬	事務受託手数料	事務組合手数料 / 10月分	3,500	0	280	
10/20	報酬	社労士預り金 (顧問料)	社労士報酬 (月次) / 10月分	3,500	0	280	
			* 合計 *	7,000	0	560	7,560

【御振込先銀行】
 北洋札幌西支店(管)827259 道銀南1条支店(管)189946

領 収 書

№ 07622

札幌市議会
自由民主党 政審会 殿

平成28年10月25日

金額	¥7,560	円
----	--------	---

現金		円
小切手		
手形		
振込	7,560円	
相殺		

収
入
印
紙

但し平成28年10月分事務費等手数料として
上記の金額正に領収致しました。

札幌市商工事務センター

札幌市中央区南1条西6丁目21番地
電話 (011) 代 231-2338

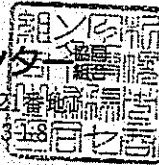

取扱者印
領収印

2014.6(2×50×30)

お 取 引 明 細

いつもご利用いただきありがとうございます。

年月日	お取引店	機番	取引	銀行番号・支店番号・口座番号	お取引内容	処理番号
281025	485	37	V		お振込	4015

お 知 ら せ

先方銀行 ホクコウ
サツホ°ロニシ
お受取人 普通預金 0827259
サツホ°ロシヨウコウジ°ムセ
フタ°キヨウト°ウクミアイ 様

お取引時刻 10:34	お取引金額 ¥7,560
手数料 電信扱¥108	お取引後残高 *

ご依頼大 サツホ°ロニシ°ガイフ°エカ
コンピュータインカイ 様
011-211-3207

お取引明細はお客様の大切な個人情報です。お持ち帰りいただけますようお願いいたします。裏面のご案内もあわせてご確認ください。

カードローンスーパーアルカのお申込み・増額は0120-608-599へお電話ください。

北洋銀行

政務活動費領収書等添付用紙

使途項目	人 件 費	整理番号	0	1	1	0	5
------	-------	------	---	---	---	---	---

(領収書等貼付面)



阿部 ひとあき

様 No. _____

金額

¥125,000-

但 10月分報酬として

28年 10月25日 上記正に領収いたしました

内 訳

税抜金額

消費税額等(%)



コクヨ ウケ-65

(事業名、使途及び内容等)

給与 10月分

(備考)

支払額小計

¥125,000 円

使途項目	人件費	整理番号	02071
------	-----	------	-------

(領収書等貼付面)

お取引明細

いつもご利用いただきありがとうございます。

年月日	お取引店	種別	振込先	お取引内容
281024	485	39	I	お振込 2683

お取引時刻	お取引金額
16:37	¥150,000
手数料	お取引後残高
電信扱¥216	¥¥¥¥¥¥

先方銀行

お受取人

ご依頼人 イシマエロキ 様

011-663-3322

振込日 28-10-25

給与(10月)

カードローン「スーパーアルカ」のお申込み・増額は0120-608-599へお電話ください。

北洋銀行

お取引明細

いつもご利用いただきありがとうございます。

年月日	お取引店	種別	振込先	お取引内容
281024	485	39	I	お振込 2685

お取引時刻	お取引金額
16:38	¥150,000
手数料	お取引後残高
電信扱¥216	¥¥¥¥¥¥

先方銀行

お受取人

ご依頼人 イシマエロキ 様

011-663-3322

振込日 28-10-25

給与(10月)

カードローン「スーパーアルカ」のお申込み・増額は0120-608-599へお電話ください。

北洋銀行

(事業名、使途及び内容等)

政務活動費支出額
(按分率 50/100)

$(150,000 + 216) \times 2 \times \frac{1}{2} = 150,216 \text{円}$

(備考)

支出額小計

150,216 円

政務活動費領収書等添付用紙

使途項目	人件費	整理番号	03	09	06
------	-----	------	----	----	----

(領収書等貼付面)

領収証 五十嵐 徳美 様 No. _____

★ 円 150,000-

但 政務活動補助員費 (9月分) とし
平成 28 年 10 月 5 日 上記正に領収いたしました

取 入 印 紙	内 訳	
	税抜金額	
	消費税額等(%)	

コクヨ ウケ-107

政務活動補助員人件費 9月分

(事業名、使途及び内容等)

(備考)

支出額小計	150,000円
-------	----------

政務活動費領収書等添付用紙

使途項目	人件費	整理番号	030904
(領収書等貼付面)			

保険料納入告知額・領収済額通知書

3718

あなたの本月分保険料額は下記のとおりです。

なお、納入告知書を指定の金融機関に送付しましたから、指定受替日(納付期限)前日までに口座残高の確認をお願いします。

下記の金額を指定の金融機関から口座振替により受領しました。

事業所整理記号	91イシム	事業所番号	30259
納付目的年月	平成28年10月	納付期限	平成28年11月30日
健康勘定	厚生年金勘定	子ども・子育て支援勘定	
健康保険料	厚生年金保険料	子ども・子育て拠出金	
18768	29091	320	
合計額	¥48,179 円		

平成28年9月分保険料	額収日	平成28年10月31日
健康勘定	厚生年金勘定	子ども・子育て支援勘定
健康保険料	厚生年金保険料	子ども・子育て拠出金
16240	29091	320
合計額	¥45,651 円	

平成28年11月21日

歳入徴収官

厚生労働省年金局事業管理課長
(日本年金機構 札幌東 年金事務所)



007-0807 札幌市 東区
東苗穂七条 2-2-25
シーセブンビル
五十嵐徳美事務所 五十嵐徳美

様

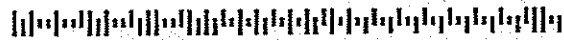

(裏面へつづく)

9月分雇用者負担分

$$\begin{aligned}
 (16,240 + 29,091) \times \frac{1}{2} &= 22,665.5 \\
 &= 22,665 + 0.20 \\
 &= 22,985
 \end{aligned}$$

(事業名、使途及び内容等)

(備考)

支出額小計

22,985 円

政務活動費領収書等添付用紙

使途項目

人件

費

整理番号

04088

(領収書等貼付面)

領 収 証

平成28年10月21日

長内直也 様

★ 250000-

但し 10月給与と見
上記正に領収いたしました

内 訳

税抜金額

消費税額(%)

GR1114

領 収 証

平成28年11月20日

長内直也 様

★ 250000-

但し 11月給与と見
上記正に領収いたしました

内 訳

税抜金額

消費税額(%)

GR1114

支出額小計

円

政務活動費領収書等添付用紙

使途項目	人件費	整理番号	04088
------	-----	------	-------

(領収書等貼付面)

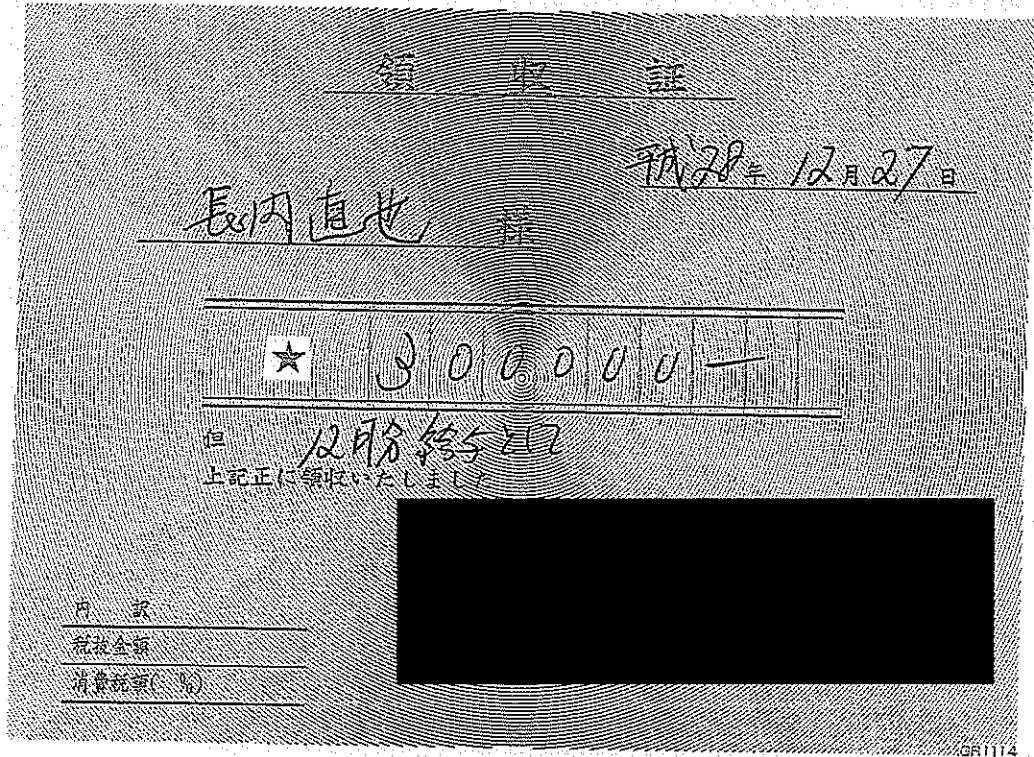

人件費 10~12月分

按分 1/2	支出額小計	400,000 円
--------	-------	-----------

政務活動費領収書等添付用紙

使途項目	人件費	整理番号	05031
------	-----	------	-------

領 収 証

勝永勇人様 H28年10月25日

★ 200,000

但 政務調査委託費
上記正に領収いたしました

内 訳

税抜金額

消費税額等(%)

コクヨ ウケ-1048

$200,000 \times \frac{1}{2}$
= 100,000

勝永勇人様 H28年11月25日

★ 200,000

但 政務調査委託費
上記正に領収いたしました

内 訳

税抜金額

消費税額等(%)

コクヨ ウケ-1048

× 314

領 収 証

勝永勇人様 H28年12月25日

★ 200,000

但 政務調査委託費
上記正に領収いたしました

内 訳

税抜金額

消費税額等(%)

コクヨ ウケ-1048

支出額小計

300,000 円

(様式2 複写可)

自民党

政務活動費領収書等添付用紙

使途項目	人件費	整理番号	0	6	0	7	3
------	-----	------	---	---	---	---	---

(領収書等貼付面)

領 収 証

北村光一郎様

H28年10月31日

★ 78580-

但 10月分として
上記正に領収いたしました

内 訳
 税抜金額
 消費税額等(%)



GR1015

領 収 証

北村光一郎様

28年10月31日

★ 78580-

但 10月分として
上記正に領収いたしました

内 訳
 税抜金額
 消費税額等(%)

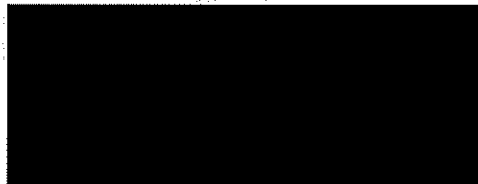

GR1015

(事業名、使途及び内容など)

10月分事務所員報酬 131,750 × 0.5 = 65,875
 85,850 × 0.5 = 42,925
 65,875 + 42,925 = 108,800

(備考)

北村 光一郎

支払額小計

108,800 円

政務活動費領収書等添付用紙

使途項目	人 件 費	整理番号	0	6	0	9	1
<p>領 収 書</p> <p>こじま ゆみ 御中</p> <p>金 100,945円也</p> <p>但し、9月調査研究活動のために必要な資料作成補助と政務調査に係る 経理・会計業務全般の委託料として</p> <p>平成28年10月20日 上記正に領収しました</p>							
<p>領 収 書</p> <p>こじま ゆみ 御中</p> <p>金 100,600円也</p> <p>但し、10月調査研究活動のために必要な資料作成補助と政務調査に係る 経理・会計業務全般の委託料として</p> <p>平成28年11月24日 上記正に領収しました</p>							
<p>領 収 書</p> <p>こじま ゆみ 御中</p> <p>金 100,600円也</p> <p>但し、11月調査研究活動のために必要な資料作成補助と政務調査に係る 経理・会計業務全般の委託料として</p> <p>平成28年12月15日 上記正に領収しました</p>							
<p>(事業名、使途及び内容等)</p> <p>資料作成補助と政務調査にかかる委託料 9月分、10月分、11月分、支払分</p>							
<p>(備考)</p>							
		支出額小計	302,145 円				

政務活動費領収書等添付用紙

使 途 項 目	人件費	整 理 番 号	0	8	0	6	3
---------	-----	---------	---	---	---	---	---

(領収書等貼付面)

領 収 書		No. 7
<u>小須田 悟士 様</u>		<u>平成28年10月31日</u>
金額 ￥150,000-		
上記金額10月分人件費として正に領収致しました。		
		

(事業名、使途及び内容等) 政務活動補助職員人件費 10月分

150,000	× 1/2	75,000
---------	-------	--------

(備 考)

政務活動費支出額	按分率	50/100
----------	-----	--------

	支出額小計	75,000円
--	-------	---------

政務活動費領収書等添付用紙

使途項目	人 件 費	整理番号	1	0	0	8	0
------	-------	------	---	---	---	---	---

領 収 証 近藤和雄 様 No. _____

★ 85,500-

但 9月分政務調査委託として

28年10月5日 上記正に領収いたしました

内 訳

税抜金額

消費税額等(%)

取 入
印 紙

コクヨ ウケ-1097

80

領 収 証 近藤和雄 様 No. _____

★ 36,750-

但 9月分政務調査委託として

28年10月5日 上記正に領収いたしました

内 訳

税抜金額

消費税額等(%)

取 入
印 紙

コクヨ ウケ-1097

80

(事業名、使途及び内容等)

9月分 政務調査委託 2名

	85,500円	1/2	42,750円
	36,750円	1/2	18,375円
計	122,250円		61,125円

(備考)

合 計 122,250円

按分率 1/2 政務活動費支出額 61,125円

支出額小計

61,125円

政務調査費領収書等添付用紙

使途項目	人件費	整理番号	/ / / 73
------	-----	------	----------

(領収書等貼付面)

お取引明細
いつもご利用いただきありがとうございます。

年月日	お取引店	機番	取引	銀行番号・支店番号・口座番号	お取引内容	風評番号
281021	485	38	I	[REDACTED]	お振込	9984

お取引時刻	お取引金額
11:05	¥150,000
手数料	お取引後残高
電信扱¥216	¥¥¥¥¥

お知らせ

先方銀行

お受取人



ご依頼人 サキ ミコ 様

011-868-3253

お取引内容はお客様の大切な個人情報です。お持ち帰りいただきますようお願いいたします。裏面のご案内もあわせてご確認ください。
カードローン「スーパーアルカ」のお申込み・増額は0120-608-599へお電話ください。

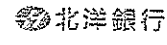

1/2

支出額小計	75,108 円
-------	----------

政務活動費領収書等添付用紙

使途項目	人件	費	整理番号	12062
------	----	---	------	-------

(領収書等貼付面)

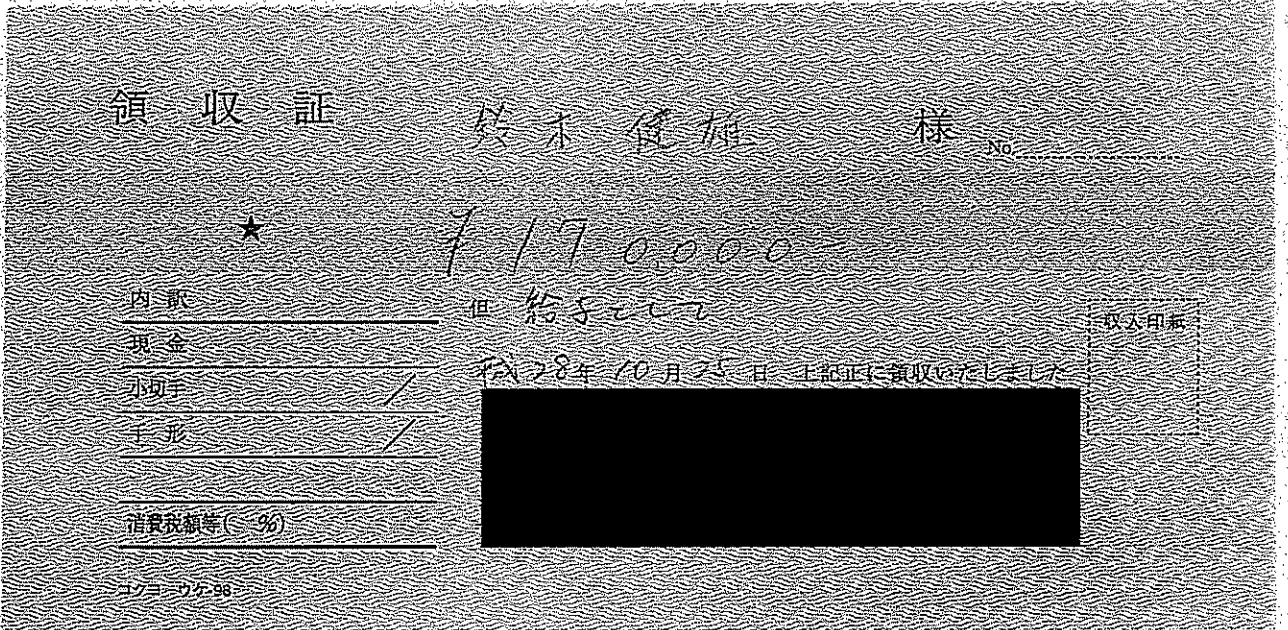

(事業名、使途及び内容等)

(備考)

按利率 50/100

支出額小計	85,000 円
-------	----------

政務活動費領収書等添付用紙

使途項目	人件	費	整理番号	1	2	0	6	3
------	----	---	------	---	---	---	---	---

(領収書等貼付面)

領収証

鈴木健雄様 No. _____

★ 41,000

内訳

現金

小切手 /

手形 /

消費税額等(%)

但 込

2018年10月25日 上記正に領収いたしました

取入印紙

コクヨ ウケ-98

(事業名、使途及び内容等)

- ・ 市政に関する意見・要望の収集・取次
- ・ 市政たより・市政報告資料作成

(備考)

政務活動のみ

支出額小計	41,000	円
-------	--------	---

政務活動費領収書等添付用紙

使途項目	人 件 費	整理番号	1	3	0	8	2
------	-------	------	---	---	---	---	---

(領収書等貼付面)

領 収 証

高橋 克朋 様 平成28年10月11日

★ ¥ 145,000

但 9月分給与として
上記正に領収いたしました

内 訳

税抜金額

消費税額等(%)



コクヨ ウケ-1048

政務活動費支出額按分率 1/2	支出額小計	72,500	円
-----------------	-------	--------	---

振込用紙等収受活動費

(様式2 複写可)

9	8	0	3	/	1	0	8	9	E																																
<p>保険料納入告知額・領収済額通知書</p> <p>あなたの本月分保険料額は下記のとおりです。 1375</p> <p>なお、納入告知書を指定の金融機関に送付しましたから、指定振替日(納付期限)前日までに口座残高の確認をお願いします。</p> <p>下記の金額を指定の金融機関から口座振替により受領しました。</p>																																									
<p>事務所登録記号 15クク口 事務所番号 P2685</p> <table border="1" style="width:100%; border-collapse: collapse;"> <tr> <td>納付目的年月</td> <td>平成28年10月</td> <td>納付期限</td> <td>平成28年11月30日</td> </tr> <tr> <td>健康勘定</td> <td>厚生年金勘定</td> <td>子ども・子育て支援勘定</td> <td></td> </tr> <tr> <td>健康保険料</td> <td>厚生年金保険料</td> <td>子ども・子育て拠出金</td> <td></td> </tr> <tr> <td></td> <td>14,413</td> <td>25,818</td> <td>284</td> </tr> <tr> <td>合 計</td> <td colspan="2">額</td> <td>¥40,515 円</td> </tr> </table>					納付目的年月	平成28年10月	納付期限	平成28年11月30日	健康勘定	厚生年金勘定	子ども・子育て支援勘定		健康保険料	厚生年金保険料	子ども・子育て拠出金			14,413	25,818	284	合 計	額		¥40,515 円	<table border="1" style="width:100%; border-collapse: collapse;"> <tr> <td>平成28年9月分保険料</td> <td>前収日平成28年10月31日</td> </tr> <tr> <td>健康勘定</td> <td>厚生年金勘定</td> </tr> <tr> <td>健康保険料</td> <td>厚生年金保険料</td> </tr> <tr> <td>14,413</td> <td>25,818</td> </tr> <tr> <td>合 計</td> <td>額</td> </tr> <tr> <td></td> <td>¥40,515 円</td> </tr> </table>					平成28年9月分保険料	前収日平成28年10月31日	健康勘定	厚生年金勘定	健康保険料	厚生年金保険料	14,413	25,818	合 計	額		¥40,515 円
納付目的年月	平成28年10月	納付期限	平成28年11月30日																																						
健康勘定	厚生年金勘定	子ども・子育て支援勘定																																							
健康保険料	厚生年金保険料	子ども・子育て拠出金																																							
	14,413	25,818	284																																						
合 計	額		¥40,515 円																																						
平成28年9月分保険料	前収日平成28年10月31日																																								
健康勘定	厚生年金勘定																																								
健康保険料	厚生年金保険料																																								
14,413	25,818																																								
合 計	額																																								
	¥40,515 円																																								
<p>平成28年11月21日</p> <p>歳入徴収官</p> <p>厚生労働省年金局事業管理課長 (日本年金機構 札幌北 年金事務所)</p> <div style="border: 1px solid black; padding: 5px; width: fit-content; margin: 10px auto;"> <p>001-0908 札幌市 北区 新琴似八条 5-1-10</p> <p>高橋克朋 事務所 高橋克朋 様</p> <p>〒001-0908</p> </div> <p>(裏面へつゞく)</p>																																									
<p>用途項目 (振込)</p>																																									
<p>政務活動費支出額按分率 1/2</p>					<p>支出総小計 10,199</p>																																				
<p>(※支出算定内訳) 専業主負担分 { (14,413円 + 25,818円) × 1/2 } + 284円 = 20,399円 20,399円 × 1/2 (按分率) = 10,199円</p>																																									

政務活動費領収書等添付用紙

使途項目	人件費	整理番号	14067
------	-----	------	-------

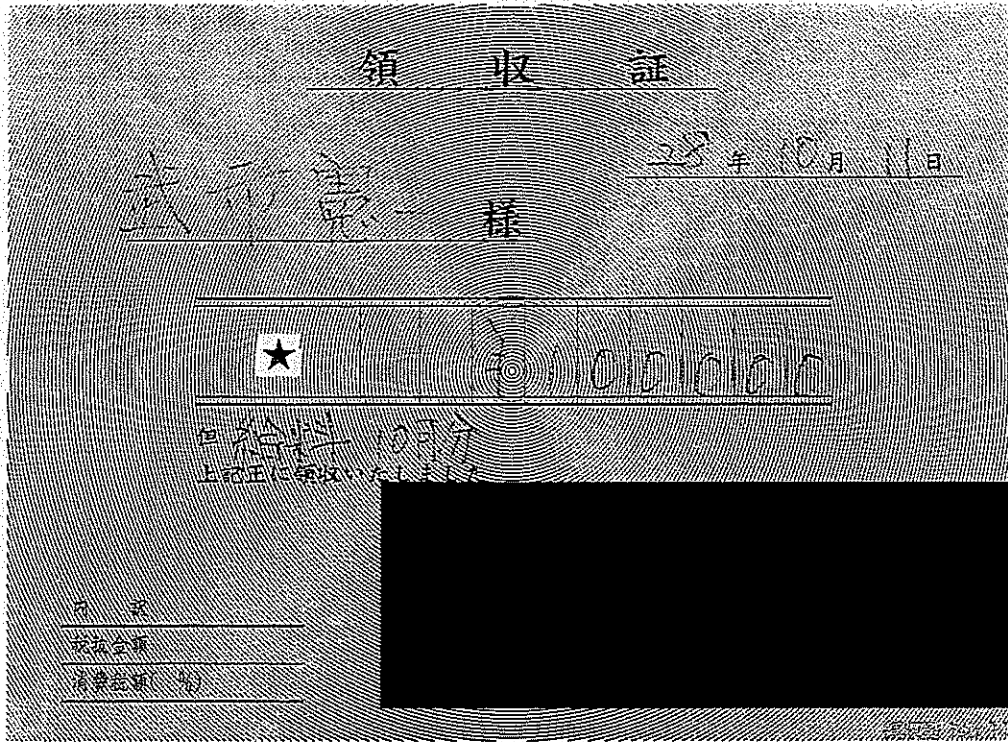

100% 100,000.

(事業名、使途及び内容等)

給料

(備考)

支出額小計	100,000 円
-------	-----------

政務活動費領収書等添付用紙

使途項目	人件費	整理番号	14070
------	-----	------	-------

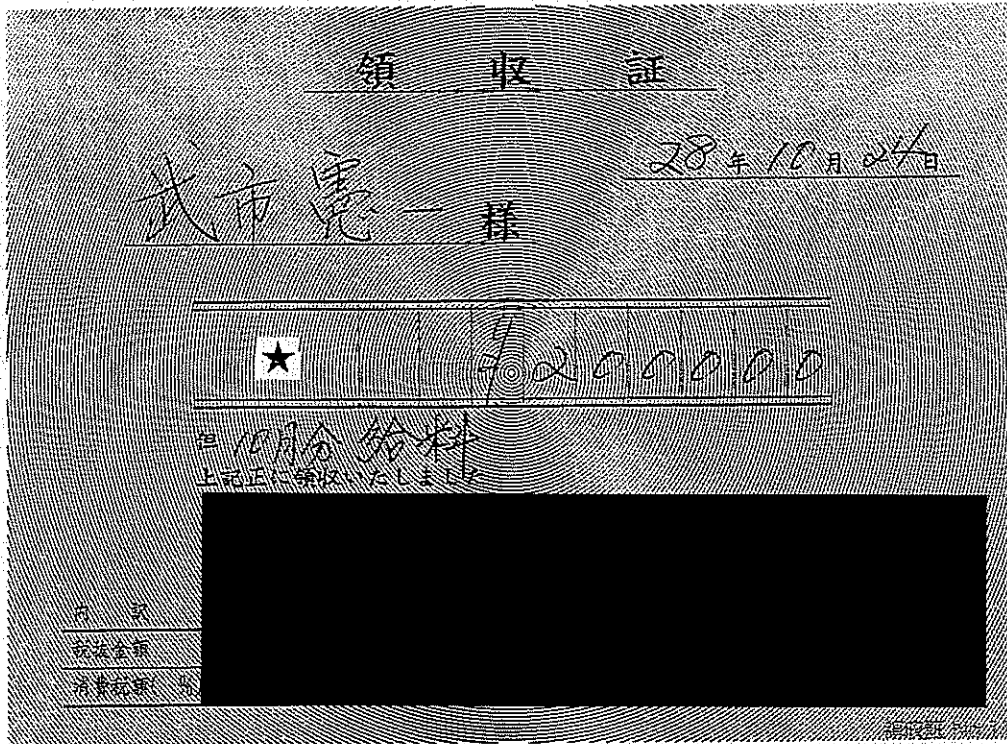

50% 100,000



(事業名、使途及び内容等)

給料

(備考)

支出額小計	100,000	円
-------	---------	---

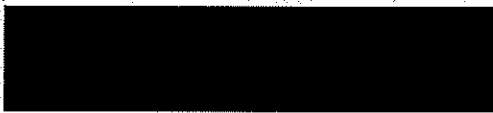
政務活動費領収書等添付用紙

使途項目	人件費	整理番号	144
<p>(領収書)</p> <p style="text-align: right;">平成28年10月12日</p> <p style="text-align: center;">領収証</p> <p style="text-align: center;">中川賢一様</p> <p>金額 83,200 円 9月分給料</p> <p>但し源泉所得税 0円 雇用保険料 356円お預け分含む</p> <p>上記の通り正に領収致しました。</p> <p>住所 氏名 </p>			
<p style="text-align: right;">平成28年10月12日</p> <p style="text-align: center;">領収証</p> <p style="text-align: center;">中川賢一様</p> <p>金額 5,780 円</p> <p>9月分通勤交通費として</p> <p>上記の通り正に領収致しました。</p> <p>住所 氏名 </p>			
<p>(事業名、使途及び内容等)</p> <p>給料、交通費(9月分)</p>			
<p>(備考) (83,200円+5,780円) × 1/2 = 44,490円</p>			
			44,490円

政務活動費領収書等添付用紙

使途項目	人件費	整理番号	17059
------	-----	------	-------

領収証 細川正人 様 No. _____

★ 但 200,000 -
人件費
平成28年10月20日 上記正に領収いたしました

内訳

収入印紙	税抜金額	
	消費税額等(%)	

コクヨ ウケ-1097

200,000 × 1/2 = 100,000

納入告知書 納付書*領収証書

国庫金

厚生保険

年度	年金特別会計	内閣府及び厚生労働省	取扱庁番号	取扱庁名
28	0343	6375	00063132	厚生労働省年金局(札幌西)

Pay-easy

付目的年月
28年 9月分

付期限
28年10月31日

配のとおりに納付してください。
28年10月20日

健康増進 健康保険料	厚生年金勘定 厚生年金保険料	子ども・子育て支援勘定 子ども・子育て奨励金
23460円	36364円	400円

15,156

事業所整理記号 0/ホウウ 事業所番号 01315

証券受領 全部 一部

合計額			
千	百	十	円
			¥ 6 0 2 2 4

納付目的
健康保険料
厚生年金保険料
子ども・子育て奨励金
平成28年度
内閣府及び厚生労働省所管
年金特別会計

収納機番	納付番号	種別番号
00500	121601030002	4347437988

納付場所 日本銀行本店、支店、代理店、兼入代理店又は日本年金機構
札幌西 年金事務所

延滞金の計算方法 (健康保険法第181条、同法規則第9条、同法所附第17条の14、子ども・子育て支援法第17条) 弁済の完済の順序は、元本に充て、次に利息に充て、次に延滞金に充てるとする。

歳入徴収官 厚生労働省年金局事業管理課

064-0811 札幌市 中央区
南十一條西 14-2-26

細川正人事務所 細川正人 様
2643 04-ホウウ 01315 2809

上記の合計額を領収しました。

(領収日付印)
出納済
28.10.24
北洋・西線
7
(納付者渡し)

この納入告知書(納付書)はPay-easy(ペイジー)対応のATM、インターネットバンキング等を利用して納付することができます。

翌年度5月1日以降現年度歳入組入

$23,460 \times 1/4$ 5,865	$36,364 \times 1/4$ 9,091	$400 \times 1/2$ 200	15,156
支出額小計			115,156円

政務活動費領収書等添付用紙

使途項目	人件費	整理番号	1	8	0	6	2
------	-----	------	---	---	---	---	---

(領収書等貼付面)

お取引明細
いつもご利用いただきありがとうございます。

年月日	お振込店	振替	取引	銀行番号	支店番号	口座番号	お取引内容	処理番号
2810 4	485	38	1				お振込	6157

お取引時刻	お取引金額
10:54	¥140,181
手数料	お取引後残高
電信扱¥216	¥¥¥¥¥¥

お知らせ

先方銀行

お受取人



ご依頼人 マツイ マカミ 様

011-699-1234

お取引明細はお客様の大切な個人情報です。お持ち帰りいただきますようお願いいたします。裏面のご案内もあわせてご確認ください。
カードローン「スーパーアルカ」のお申込み・増額は0120-808-599へお電話ください。

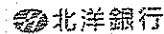

(事業名、使途及び内容等)

事務所 補助職員 給料 9月分

(備考)

140,181+216 (手数料) =140,397

支出額小計

140,397 円

政務活動費領収書等添付用紙

使途項目	人件費	整理番号	1	8	0	7	3
(領収書等貼付面)							

保険料納入告知額・領収済額通知書

3720

あなたの本月分保険料額は下記のとおりです。

なお、納入告知書を指定の金融機関に送付しましたから、指定
辰替日(納付期限)前日までに口座残高の確認をお願いします。

下記の金額を指定の金融機関から口座振替により
受領しました。

事業所整理記号	157771	事業所番号	24706
納付日の年月	平成28年 9月	納付期限	平成28年 10月31日
健康勤定	厚生年金勤定	子ども子育て支援勤定	
健康保険料	厚生年金保険料	子ども子育て拠出金	
18270	32727	360	
合計額	¥51,357 円		

平成28年 8月分保険料	領収日	平成28年 9月30日
健康勤定	厚生年金勤定	子ども子育て支援勤定
健康保険料	厚生年金保険料	子ども子育て拠出金
18270	32090	360
合計額	¥50,720 円	

平成28年 10月20日

006-0022 札幌市 手稲区
 手稲本町二条 4-8-20
 キテネビル 2階
 松井隆文政務活動室 松井隆文

様



(裏面へつづく)

記入徴収官

厚生労働省年金局事業管理課長
 (日本年金機構
 札幌北 年金事務所)

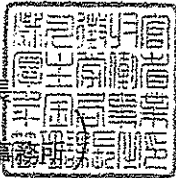

年金事務

1	[Redacted]	[Redacted]
2	28-10-31	*51,357 シヤカイホクソリヨウ
3	[Redacted]	[Redacted]

(事業名、使途及び内容等)

事務所 補助職員 社会 保険料負担分 (本人及び事業主負担分) 9月分

(備考)

支出額小計

51,357 円

(様式2)

自民党

政務活動費領収書等添付用紙

使途項目	人件費	整理番号	1	9	1	0	3
------	-----	------	---	---	---	---	---

領 収 証

三上洋右様

28年10月31日

★ 7128,000

但、10月分給与として
上記正に領収いたしました

内 訳

税抜金額

消費税額等(%)

コクニ ウケ-1048



(事業名、使途及び内容等)

10月分人件費

政務活動費支出額按分率 50/100

(備考)

支出額小計

64,000 円

政務活動費領収書等添付用紙

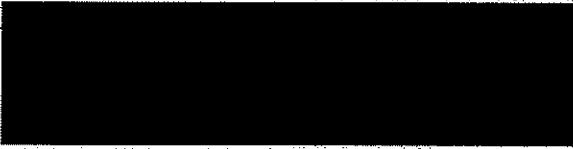
使途項目	人件費	整理番号	20	85								
(領収書等貼付面)												
<p>領収証 宣村 素子 様 No. _____</p> <p>★ 20,000</p> <p>内訳</p> <table border="1"> <tr><td>現金</td><td></td></tr> <tr><td>小切手</td><td>/</td></tr> <tr><td>手形</td><td>/</td></tr> <tr><td>消費税額等(%)</td><td></td></tr> </table> <p>但 政務活動費として 2019年10月25日 上記正に領収いたしました</p> <p>収入印紙</p>  <p>コクヨ ウケ-98</p>					現金		小切手	/	手形	/	消費税額等(%)	
現金												
小切手	/											
手形	/											
消費税額等(%)												
(事業名、使途及び内容等)												
<p>日給 800円 x 25時間就業</p> <p>800 x 25 = 20,000</p>												
(備考)												
支出額小計			20,000 円									

政務活動費領収書等添付用紙

使途項目	人件費	費	整理番号	21074
------	-----	---	------	-------

領 収 証 平成28年 10月 25日

宗形 雅俊 様

金額 133,000円

但 人件費として

領 収 証 平成28年 10月 25日

宗形 雅俊 様

金額 120,000円

但 人件費として

(事業名、使途及び内容等)

人件費

(備考)

政務活動費反支額 (控除率 50%)

・ 183,000円 x 50% = 66,500円

・ 120,000円 x 50% = 60,000円

	支出額小計	126,500 円
--	-------	-----------

政務活動費領収書等添付用紙

使途項目	人件費	整理番号	2	2	0	3	8
------	-----	------	---	---	---	---	---

(領収書等貼付面)

給与振込完了のお知らせ

ご依頼日 (和暦) 28年10月7日 振込指定日 (和暦) 28年10月14日

(ご住所) 札幌市北区篠路2条7丁目2-14 TKビル
(お名前)

むらまつ叶啓 政務調査室

様

ご連絡先 ☎ (011) 774 - 6913

銀行名	支店名	預金種目	口座番号	受取人	金額 (円)	手数料 (振込) 円
					202,846	0
2						
3						
4						
5						
6						
7						
8						
9						
10						
11						
12						
13						
14						
15						

小計	202,846 円	1 件
合計	202,846 円	1 件

手数料
 手数料小計 (振込) 円
 手数料合計 (振込) 円
 手数料合計 (振込) 円
 実収 後納 未収

毎度お引立にあずかりありがとうございます。ご依頼をうけました振込は、上記のとおりお振込いたしました。

株式会社 北洋銀行

28.10.7
篠路 北洋・篠路



給与	支出額小計	¥202,846円
----	-------	-----------

政務活動費領収書等添付用紙

使途項目	人件費	整理番号	2	2	0	4	1
------	-----	------	---	---	---	---	---

保険料納入告知額・領収済額通知書

3487

あなたの本月分保険料額は下記のとおりです。

なお、納入告知書を指定の金融機関に送付しましたから、指定振替日(納付期限)前日までに口座残高の確認をお願いします。

下記の金額を指定の金融機関から口座振替により受領しました。

事業所整理記号	25サイ入	事業所番号	00090
納付目的年月	平成28年10月	納付期限	平成28年11月30日
健康勘定	厚生年金勘定	子ども・子育て支援勘定	
健康保険料	厚生年金保険料	子ども・子育て拠出金	
30498	47273	520	
合計	額		¥78,291 円

平成28年9月分保険料	領収日	平成28年10月31日	
健康勘定	厚生年金勘定	子ども・子育て支援勘定	
健康保険料	厚生年金保険料	子ども・子育て拠出金	
30498	47273	520	
合計	額		¥78,291 円

平成28年11月21日

002-8022 札幌市 北区 篠路二条
7-2-14 TKビル1F

入徴収官

札幌市議会議員 むらまつ叶啓政
務調査室 村松康博

厚生労働省年金局事業管理課長
(日本年金機構
札幌北
年金事



様



(裏面へつづく)

※ 計算式 30,498 ÷ 2 + 47,273 ÷ 2 + 520 = 39,405

支出額小計	¥39,405円
-------	----------

政務活動費領収書等添付用紙

使途項目	人件費	整理番号	23100				
<p>(領収書等貼付面)</p> <p style="text-align: center;">領 収 証 様 No.</p> <p style="text-align: center;">金額 ¥181,000</p> <p>但 政務調査委託費 H28年10月31日 上記正に領収いたしました</p> <p>内 訳</p> <table border="1" style="width: 100%;"> <tr> <td style="width: 30%;">税抜金額</td> <td rowspan="3" style="background-color: black; width: 70%;"></td> </tr> <tr> <td>消費税額等(%)</td> </tr> <tr> <td>コクヨ ウケ-50N</td> </tr> </table>				税抜金額		消費税額等(%)	コクヨ ウケ-50N
税抜金額							
消費税額等(%)							
コクヨ ウケ-50N							
<p>(事業名、使途及び内容等)</p> <p>後援会使用もあるため半の支出とした。</p>							
<p>(備考)</p>							
		支出額小計	90,500 円				

政務活動費領収書等添付用紙

使途項目	人件費	整理番号	2	4	0	6	6
------	-----	------	---	---	---	---	---

(領収書等貼付面)

領収証 山田一仁様 No. _____

★ 776,000

但 10月分報酬として

28年 10月 31日 上記正に領収いたしました

収入
印紙

内訳

税抜金額
消費税額等(%)

コクヨ ウケ-55



領収証 山田一弘様 No. _____

★ 750,000

但 10月分報酬として

28年 10月 31日 上記正に領収いたしました

収入
印紙

内訳

税抜金額
消費税額等(%)

コクヨ ウケ-55



(事業名、使途及び内訳等)
*人件費・10月分 2名

(備考)

支出額小計

¥126,000円

政務活動費領収書等添付用紙

使途項目	人件	費	整理番号	25067
------	----	---	------	-------

領収証 よこやま 峰子 様

No.

* ￥140,000 - (1/2) 70,000 -

内訳
 現金
 小切手 /
 手形 /

但 10月分給料として
 2016年10月27日 上記正に領収いたしました

収入印紙

消費税額等(%)

コクヨ ウケ-98

領収証 よこやま 峰子 様

No.

* ￥6,000 - (1/2) 3,000 -

内訳
 現金
 小切手 /
 手形 /

但 10月分事務補助
 2016年10月27日 上記正に領収いたしました

収入印紙

消費税額等(%)

コクヨ ウケ-98

よこやま 峰子 様

金額

¥6000

但 11月分事務補助
 H28年11月28日 上記正に領収いたしました

内訳
 税抜金額
 消費税額(%)

(1/2) 3,000

領収証 No.15

支出額小計

76000 円

政務活動費領収書等添付用紙

使途項目	人件費	整理番号	0	0	0	9	6
------	-----	------	---	---	---	---	---

領収書

平成28年11月25日

札幌市議会自由民主党議員会
会長 三上洋右様

領収金額 732,426 円

但し、政務活動業務に係る政務活動補助職員関係費
(平成28年11月分)として
上記正に領収いたしました。

札幌市議会自由民主党政審会
会長 佐々木みつこ

(事業名、使途及び内容等)

政務活動補助職員給与、社会保険料事業主負担分、事務委託料負担金等(平成28年11月分)
(詳細は別添領収書のとおり)

(備考)

支出額小計

732,426 円

平成 28 年 11 月 1 日

札幌市議会自由民主党議員会

会長 三上洋右 様

札幌市議会自由民主党政審会

会長 佐々木 みつこ

政務活動業務に係る政務活動補助職員関係費

(平成 28 年 11 月分)のご請求について

冠省 平素より札幌市議会自由民主党政審会の運営に多大なるご支援をいただいておりますこと厚く御礼申し上げます。

つきましては、政務活動業務に係る政務活動補助職員関係費を下記のとおりお納めいただきたく、どうぞ宜しくお願い申し上げます。

草々

記

1. ご請求額(平成 28 年 11 月分) 一金 732,426 円

内 訳 : 政務活動補助職員給与 (2 名分)、社会保険料事業主負担分、
事務委託料負担金等

2. 納入期日 平成 28 年 11 月 25 日

領 収 書

平成 28 年 11 月 25 日

札幌市議会自由民主党政審会
会 長 佐々木 みつこ 様

領収金額 261,630 円

但し、平成 28 年 11 月分給与として
上記正に領収いたしました。



領 収 書

平成 28 年 11 月 25 日

札幌市議会自由民主党政審会
会 長 佐々木 みつこ 様

領収金額 260,472 円

但し、平成 28 年 11 月分給与として
上記正に領収いたしました。



納入告知書 納付書領収証書

国庫金 厚生保険

納付目的年月 平成 28年 10月分
 納付期限 平成 28年 11月 30日
 納付金額 健康保険料 75072円
 厚生年金掛定 116364円
 子ども・子育て支援制度 1280円
 納付目的 国民健康保険料 厚生年金保険料 子ども・子育て支援制度
 平成28年度 内閣府及び厚生労働省管轄 年金特別会計

納付場所 日本銀行本店、支店、代理店、納入代理店又は日本年金機構
 口座振替受領 可
 証券受領 全部 一部

役務種別番号 船付番号 口座番号
 005001216010300027703360008
 平成 28年 11月 21日

厚生労働省年金局 領収証書
 厚生労働省年金局 (札幌西))
 領収金額 計 額 一 千 百 七 十 九 千 七 百 一 十 六 円 〇 〇 〇
 出納済 28.11.25
 北条・札幌市役所 (納付者渡し)

この納入告知書 (領収証) はEYEASY (ペイジー) 対応のATM、インターネットバンク等を利用して納付することができます。
 翌年度5月1日以降現年度歳入組入

国納金 領収証

32309

28

札幌市

000037010

1100

00204

901

納期等の区分
平成 28 年 7 月

支払分消庫所所得税
及び復興特別所得税

区分	種別	金額	延滞税	合計額
区	納税	281125		281125
特別	給料等			
その他	債権等			
日雇労働者の	賃金			
退職手当等				
総理士等の	報酬			
役員	給与			
以上の支払				
確定年月日				

住所 (所在地) 060-8641 (郵便番号)
 札幌市中央区北一条西2丁目
 札幌市役所 17階
 札幌市議会 自由民主党 政審会
 氏名 (姓) 札幌市議会 自由民主党 政審会
 (名) (印)

04101 110 00204901

日本銀行(本店・支店・代理店・無人代理店(郵便局を
 含む))又は税務署の納税日付印が押されているかを
 確かめください。

(納税日付印)
 出納済
 28.11.25
 札幌市役所
 左記の合計額を納税しました。

〒 060-8611
 札幌市中央区北一条西2丁目
 札幌市役所17階

札幌市議会自由民主党 政審会
 会長 佐々木 みつこ 様

請求書

コード 50000317

平成28年11月20日

〒 060-0061
 札幌市中央区南1条西6丁目21番1
 センチュリーヒルズ5階
 札幌市商工事務センター協同組合

電話 011-231-2318 FAX 011-231-2539

〔11月分〕 下記のとおり業務に対し、御請求申し上げます。

前回請求額	当月入金額	当月報酬額	その他	外税消費税	立替金等	当月請求額
7,560	7,560	7,000	0	560	0	7,560

〔内訳〕

月日	区分	科目	摘要	報酬金額	その他	消費税	入金額
10 25	入金	振込					7,560
11 20	報酬	事務受託手数料	事務組合手数料 / 11月分	3,500	0	280	
11 20	報酬	社労士預り金 (顧問料)	社労士報酬 (月次) / 11月分	3,500	0	280	
			* 合計 *	7,000	0	560	7,560

〔御振込先銀行〕

北洋札幌西支店(普)827259 道銀南1条支店(普)189946

札幌市議会
自由民主党 政審会 殿

領 収 書

№ 07625

平成 28 年 11 月 25 日

金額	¥ 7,560 円
----	-----------

現金		円
小切手		
手形		
振込	7,560 円	
相殺		

収
入
印
紙

但し平成28年11月分事務委託手数料として
上記の金額正に領収致しました。

札幌市商工事務センター

札幌市中央区南1条西6丁目21番地
電話 (011) 代 231-2311



取扱者印

領収印

2014.6(2)X50X30

お 取 引 明 細

いつもご利用いただきありがとうございます。

年月日	お取扱店	機番	取引	銀行番号・支店番号・口座番号	お取引内容	処理番号
281125	485	37	V		お振込	0938

お取引時刻	お取引金額
11:10	¥7,560
手数料	お取引後残高
電信扱 ¥108	*

お 知 ら せ

先方銀行 ホクヨウ
サツホ°ロニシ
お受取人 普通預金 0827259
サツホ°ロシヨウコウシ°ムセ
ンク°キョウト°ウクミアイ 様

ご依頼人 サツホ°ロシキ°ガイシ°ワニ
ンシトウセイシツカイ 様
011-211-3207

お取引明細はお客様の大切な個人情報です。お持ち帰りいただけますようお願いいたします。紙面のご案内もあわせてご確認ください。
(カードローン「スーパーアルカ」のお申込み・増額は0120-608-599へお電話ください。)

北洋銀行

政務活動費領収書等添付用紙

使途項目	人件費	整理番号	0	1	1	1	8
------	-----	------	---	---	---	---	---

(領収書等貼付面)



阿部ひであき 様 No. _____

金額

¥125,000-

但 11月分報酬として

28年11月22日 上記正に領収いたしました

内 訳

税抜金額

消費税額等(%)

コクヨ ウケ-95

(事業名、使途及び内容等)

■■■■ 給与 11月分、

(備考)

支払額小計

125,000 円

使途項目

人 件 費

整理番号 0 2 0 8 1

領収書等貼付面

お取引明細

いつもご利用いただきありがとうございます。 北洋銀行

お取引内容 振込通書 振込額 振込日
お振込 8222 4803828-11-24

お取引時刻	お取引金額
17:36	¥150,000
手数料	お取引後残高
電信扱 ¥216	¥¥¥¥¥¥

先方銀行 [Redacted]
お受取人 [Redacted]

ご依頼人 イシマ ヒロキ 様
振込日 011-663-3322
28-11-25

5488

* 振込の金額は振込日付にて異なります。

給与(11月)

お取引明細

いつもご利用いただきありがとうございます。 北洋銀行

お取引内容 振込通書 振込額 振込日
お振込 8223 4803828-11-24

お取引時刻	お取引金額
17:36	¥150,000
手数料	お取引後残高
電信扱 ¥216	¥¥¥¥¥¥

先方銀行 [Redacted]
お受取人 [Redacted]

ご依頼人 イシマ ヒロキ 様
振込日 011-663-3322
28-11-25

5489

* 振込の金額は振込日付にて異なります。

給与(11月)

事業名 使途及び内容等

政務活動費支出額
(按分率 50/100)

$(150,000 + 216) \times 2 \times \frac{1}{2} = 150,216 \text{円}$

備考

政務活動費領収書等添付用紙

使途項目	人件費	整理番号	03 / 009
------	-----	------	----------

(領収書等貼付面)

領 収 証

五十嵐 徳美 様 No. _____

★ ￥ 160,000-

但 政務活動補助員費 (10月分) として
平成28年 11 月 7 日 上記正に領収いたしました

収 入
印 紙

内 訳

税抜金額

消費税額等 (%)



コクヨ ウケ-107

政務活動補助員人件費 10月分

(事業名、使途及び内容等)

(備考)

支出額小計

160,000 円

政務活動費領収書等添付用紙

使途項目	人件	費	整理番号	03	1004
(領収書等貼付面)					

保険料納入告知額・領収済額通知書

3744

あなたの本月分保険料額は下記のとおりです。

なお、納入告知書を指定の金融機関に送付しましたから、指定
替日(納付期限)前日までに口座残高の確認をお願いします。

下記の金額を指定の金融機関から口座振替により
受領しました。

事業所登録記号	91イシム	事業所番号	30259
納付目的年月	平成28年 11月	納付期限	平成29年 1月 4日
健康勘定	厚生年金勘定	子ども・子育て支援勘定	
健康保険料	厚生年金保険料	子ども・子育て拠出金	
18768	29091	320	
合計	額		¥48,179 円

平成28年 10月 分 保険料			領収日	平成28年 11月 30日
健康勘定	厚生年金勘定	子ども・子育て支援勘定		
健康保険料	厚生年金保険料	子ども・子育て拠出金		
18768	29091	320		
合計	額		¥48,179 円	

平成28年 12月 20日

収入徴収官

厚生労働省年金局事業管理課長
(日本年金機構
札幌東



007-0807 札幌市 東区
東苗穂七条 2-2-25
シーセブンビル
五十嵐徳美事務所 五十嵐徳美

様

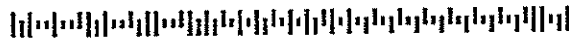

(裏面へつづく)

10月分雇用者負担分

$$\begin{aligned}
 (18,768 + 29,091) \times \frac{1}{2} &= 23,929.5 \\
 &= 23,929 + 320 \\
 &= 24,249
 \end{aligned}$$

(事業名、使途及び内容等)

(備考)

支出額小計

24,249 円

政務活動費領収書等添付用紙

使途項目	人件費	整理番号	0	6	0	8	4
------	-----	------	---	---	---	---	---

(領収書等貼付面)

領 収 証

北村光一郎 様 H28年 11月 30日

★ ¥122,400-

但 11月分として
上記正に領収いたしました

内 訳
税抜金額
消費税額等(%)



領 収 証

北村光一郎 様 28年 11月 30日

★ 75,500-

但 11月分として
上記正に領収いたしました

内 訳
税抜金額
消費税額等(%)

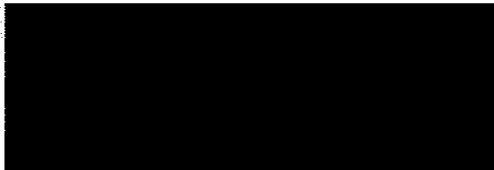

GR1015

(事業名、使途及び内容など)

11月分事務所員報酬 $122,400 \times 0.5 = 61,200$
 $59,500 \times 0.5 = 29,750$
 $61,200 + 29,750 = 90,950$

(備考)

北村 光一郎

支払額小計

90,950 円

政務活動費領収書等添付用紙

使 途 項 目	人 件 費	整 理 番 号	0	8	0	7	1
---------	-------	---------	---	---	---	---	---

(領収書等貼付面)

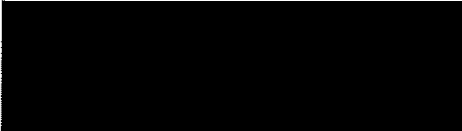
領 収 書		No. 1
<u>小須田 悟士 様</u>		<u>平成28年11月21日</u>
<u>金額 ￥100,000-</u>		
上記金額 11月分人件費として正に領収致しました。		
		

(事業名、使途及び内容等)	専属政務調査研究活動人件費	11月分
---------------	---------------	------

(備 考)	政務活動費支出額	按分率	100/100
-------	----------	-----	---------

	支出額小計	100,000円
--	-------	----------

政務活動費領収書等添付用紙

使 途 項 目	人 件 費	整 理 番 号	0	8	0	7	5
---------	-------	---------	---	---	---	---	---

(領収書等貼付面)

領 収 書		No. 8
<u>小須田 悟士 様</u>		<u>平成28年11月28日</u>
<u>金額 ￥150,000-</u>		
上記金額11月分人件費として正に領収致しました。		
		

(事業名、使途及び内容等) 政務活動補助職員人件費 11月分

150,000	× 1/2	75,000
---------	-------	--------

(備 考)

政務活動費支出額 按分率 50/100

	支出額小計	75,000円
--	-------	---------

政務活動費領収書等添付用紙

使途項目	人件費	整理番号	0	9	0	5	9
------	-----	------	---	---	---	---	---

(領収書等貼付面)

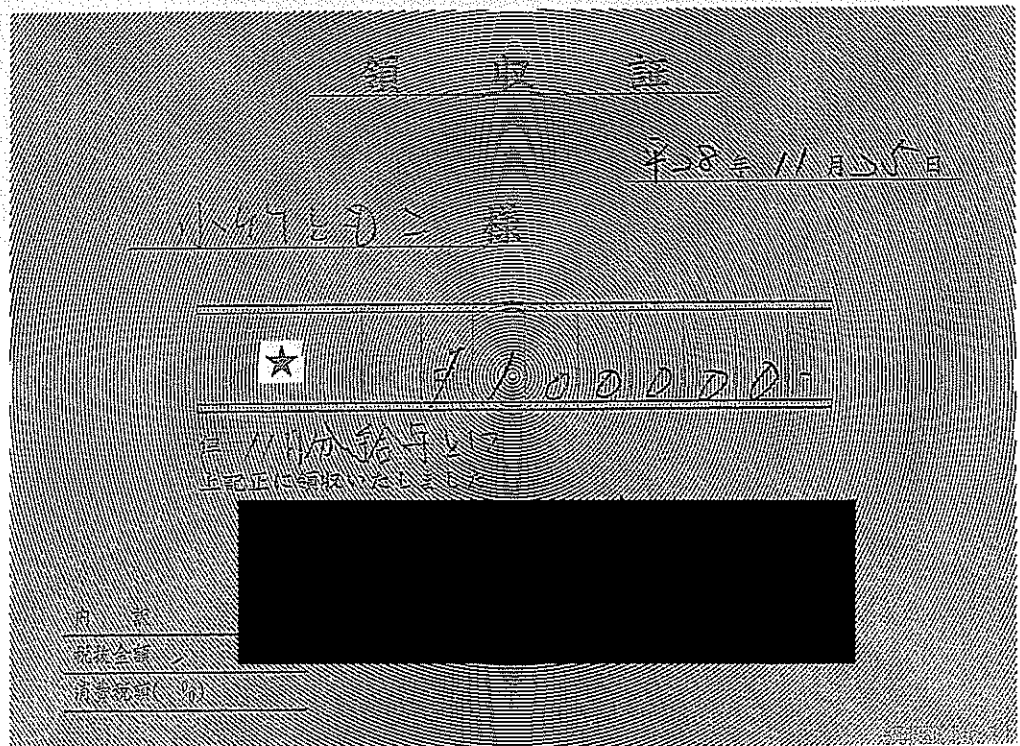
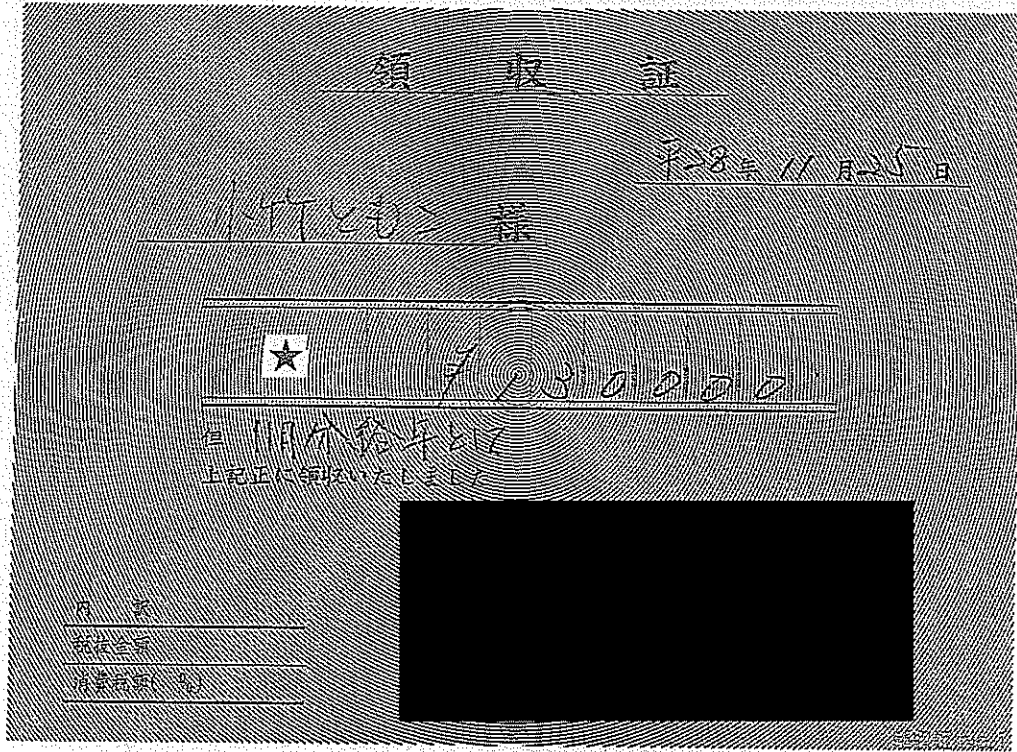

(事業名、使途及び内容等)

平成 28 年 11 月 給与

■■■■ : 130,000 円 ■■■■ : 100,000 円

合計 230,000 円

(備考)

按分率 1/2 政務活動費支出額 : 115,000 円

支出額小計	115,000 円
-------	-----------

政務活動費領収書等添付用紙

使途項目	人	件	費	整理番号	1	0	0	9	4
------	---	---	---	------	---	---	---	---	---

領収証 近藤和雄 様 No. _____

★ 88,125 -

但 10月分政務調査委託として

28年 11月 7日 上記正に領収いたしました

内訳

税抜金額

消費税額等(%)

収入
印紙

コクヨ ウケ-1097

94

領収証 近藤和雄 様 No. _____

★ 44,625 -

但 10月分政務調査委託として

28年 11月 7日 上記正に領収いたしました

内訳

税抜金額

消費税額等(%)

収入
印紙

コクヨ ウケ-1097

94

(事業名、使途及び内容等)

10月分 政務調査委託

2名

	88,125円	1/2	44,062円
	44,625円	1/2	22,312円
計	132,750円		66,374円

(備考)

合計 132,750円

按分率 1/2 政務活動費支出額 66,374円

支出額小計

66,374円

政務活動費領収書等添付用紙

使途項目	人件費	整理番号	1 / 2 / 1 / 1
------	-----	------	---------------

(領収書)

お取引明細

いつもご利用いただきありがとうございます。

年月日	お取引手続	お取引	銀行番号	支店番号	口座番号	お取引内容	処理番号
281124	485	39	I			お振込	9264

お知らせ

先方銀行

お受取人



お取引時刻	お取引金額
15:00	¥150,000
手数料	お取引後残高
電信扱¥216	¥¥¥¥¥¥

ご依頼人 サキミヨコ 様

011-868-3253

振込日 28-11-25

お取引内容はお客様の大切な個人情報です。お持ち帰りいただけますようお願いいたします。裏面の「裏面」もあわせてご確認ください。
カードローン「スーパーアルカ」のお申込み・増額は0120-608-599へお電話ください。

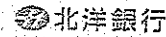

11月分

1/2

支出額小計

75,108 円

政務活動費領収書等添付用紙

使途項目	人件	費	整理番号	12073
------	----	---	------	-------

(領収書等貼付面)

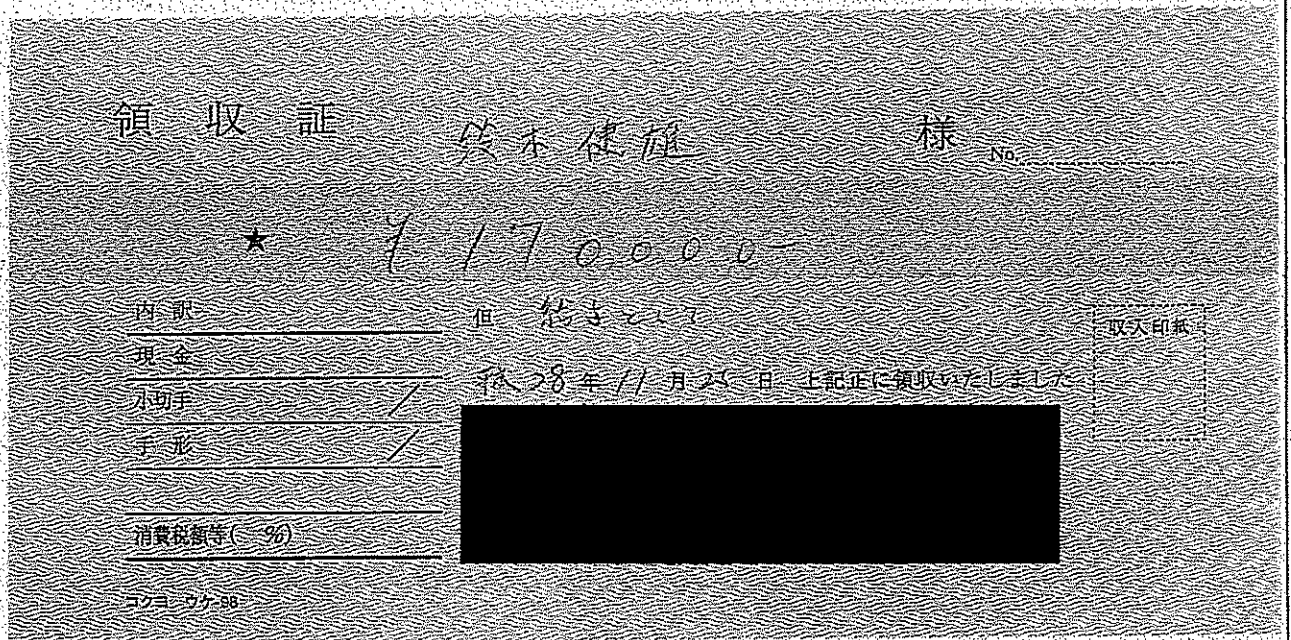

(事業名、使途及び内容等)

(備考)

挨拶 50/100

支出額小計	85,000 円
-------	----------

政務活動費領収書等添付用紙

使途項目	人件	費	整理番号	12074
------	----	---	------	-------

(領収書等貼付面)

領収証

鈴木 燦雄 様 No. _____

★ 41,000

内訳 現金 但 現金

現金 _____

小切手 /

手形 /

消費税額等(%) _____

H28年11月25日 上記正に領収いたしました

収入印紙

コクヨ カラー 98

(事業名、使途及び内容等)

- ・ 市政に関する意見要望の収集、取次
- ・ 市政在り、市政報告資料作成

(備考)

政務活動のみ

支出額小計	41,000 円
-------	----------

政務活動費領収書等添付用紙

使途項目	人 件 費	整理番号	1	3	0	9	3
------	-------	------	---	---	---	---	---

(領収書等貼付面)

領 収 証

高橋 克明様 平成28年11月10日

★ ¥ 175,000 =

但 10月分給与として
上記正に領収いたしました

内 訳

税抜金額

消費税額等(%)

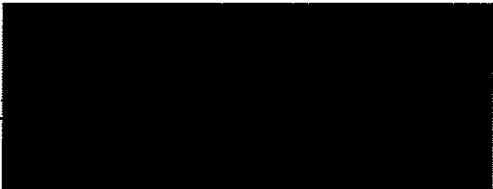

コクヨ ウケ-1048

政務活動費支出額按分率 1/2	支出額小計	72,500	円
-----------------	-------	--------	---

保険料納入告知額・領収済額通知書

あなたの本月分保険料額は下記のとおりです。

1388

なお、納入告知書を指定の金融機関に送付しましたから、指定振替日(納付期限)前日までに口座残高の確認をお願いします。

下記の金額を指定の金融機関から口座振替により受領しました。

事業所管理記号	15ケタ	事務所番号	22685
納付目的年月	平成28年11月	納付期限	平成29年1月4日
健康勘定	厚生年金勘定	子ども・子育て支援勘定	
健康保険料	厚生年金保険料	子ども・子育て拠出金	
	14413	25818	284
合計	額		¥40,515 円

平成28年10月分保険料	領収日	平成28年11月30日
健康勘定	厚生年金勘定	子ども・子育て支援勘定
健康保険料	厚生年金保険料	子ども・子育て拠出金
	14413	25818
合計	額	¥40,515 円

平成28年12月20日

歳入徴収官

厚生労働省年金局事業管理課
日本年金機構
(札幌北)



001-0908 札幌市 北区
新琴似八条 5-1-10
高橋克朋 事務所 高橋克朋 様
〒001-0908
(裏面へつづく)

毎項目別

毎項目別

(※支出算定内訳)

専業主婦負担分 $\{(14,413円 + 25,818円) \times \frac{1}{2}\} + 284円 = 20,399円$
 $20,399円 \times \frac{1}{2} (控分率) = 10,199円$

政務活動費支出額按分率	1/2	支出額小計	10,199	円
-------------	-----	-------	--------	---

政務活動費領収書等添付用紙

使途項目	人件	費	整理番号	14074
------	----	---	------	-------

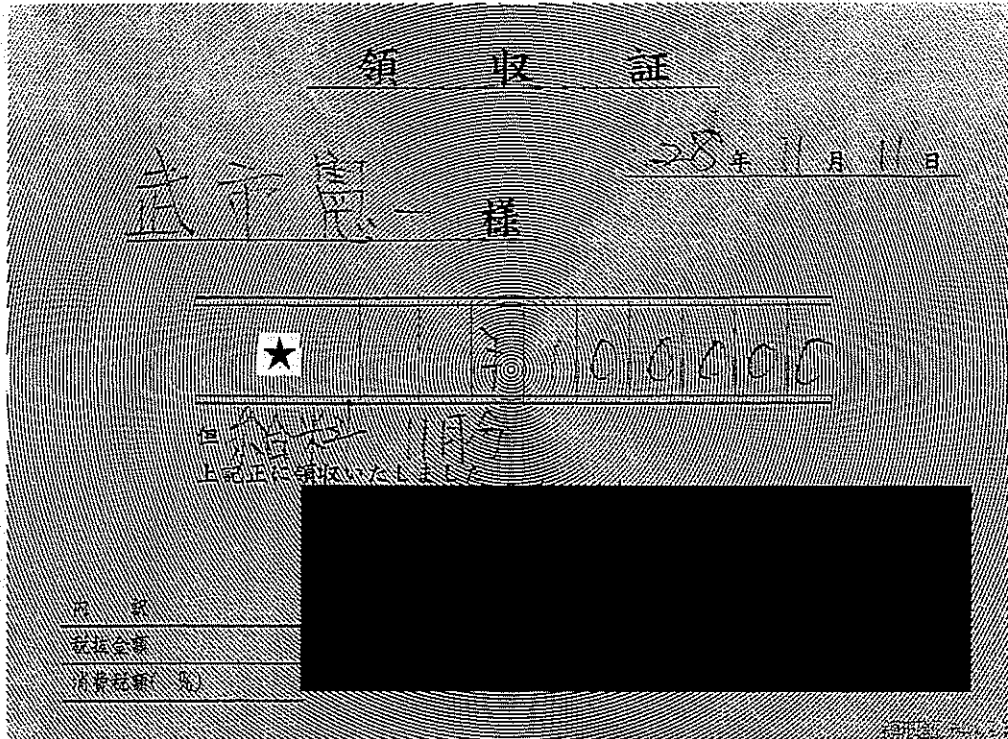

100% 100,000

(事業名、使途及び内容等)

給料

(備考)

支出額小計

100,000 円

政務活動費領収書等添付用紙

使途項目	人件費	整理番号	14082
------	-----	------	-------

領 収 証

28年11月25日

武市憲一様

★ 100,000.00

給料
上野正一様

氏名 _____
 会社名 _____
 代表者名 _____

50% 100,000.

(事業名、使途及び内容等)

給料

(備考)

支出額小計	100,000 円
-------	-----------

政務活動費領収書等添付用紙

使途項目	人件費	整理番号	
(領収書等貼付面)			164
<p data-bbox="347 414 478 459">領収証</p> <p data-bbox="917 380 1284 425">平成28年11月10日</p> <p data-bbox="694 492 1037 548">中川賢一様</p> <p data-bbox="438 604 1037 660">金額 76,800 円</p> <p data-bbox="1077 627 1244 672">10月分給料</p> <p data-bbox="406 694 1228 739">但し源泉所得税 0円 雇用保険料 329円お預け分含む</p> <p data-bbox="406 750 829 795">上記の通り正に領収致しました。</p> <p data-bbox="406 862 494 952">住所 氏名</p>			
<p data-bbox="335 1041 470 1086">領収証</p> <p data-bbox="901 1008 1276 1052">平成28年11月10日</p> <p data-bbox="678 1120 1029 1176">中川賢一様</p> <p data-bbox="422 1220 1029 1276">金額 5,440 円</p> <p data-bbox="566 1321 917 1355">10月分通勤交通費として</p> <p data-bbox="526 1377 949 1422">上記の通り正に領収致しました。</p> <p data-bbox="391 1489 486 1579">住所 氏名</p>			
<p data-bbox="199 1601 582 1646">(事業名、使途及び内容等)</p> <p data-bbox="215 1668 566 1713">給料、交通費(10月分)</p>			
<p data-bbox="199 1870 893 1915">(備考) (76,800円+5,440円) × 1/2 = 41,120円</p>			
			41,120円

政務活動費領収書等添付用紙

使途項目	人件費	整理番号	17060
------	-----	------	-------

領収証 細川正人 様 No. _____

★ 但 額 28年11月18日 上記正に領収いたしました

内訳

収入印紙	税抜金額	
	消費税額等(%)	

200000 × 1/2 = 100,000

納入告知書 納付書*領収証書

国庫金

厚生保険

年度	年金特別会計	内閣府及び厚生労働省	取扱庁番号	取扱庁名
28	0343	6375	00063132	厚生労働省年金局(札幌西)



納付目的年月
平成28年10月分
納付期限
平成28年11月30日
※延のとおりに納付してください。
平成28年11月21日

健康勤定	厚生年金勤定	子ども・子育て支援勤定
健康保険料	厚生年金保険料	子ども・子育て拠出金
23460円	36364円	400円

15,156

納付目的
健康保険料
厚生年金保険料
子ども・子育て拠出金
平成28年度

事業所整理記号	事業所番号
0/ホウ	01315

うち証券受領

円

証券受領

全部 一部

合計額									
千	百	十	千	百	十	万	千	百	十
						6	0	2	2
							円		

内閣府及び厚生労働省所管
年金特別会計

収納機関番号	納付番号	確認番号
00500	1216010300027657	386666

納付場所 日本銀行本店、支店、代理店、蔵入代理店又は日本年金機構
札幌西 年金事務所

返納金の計算方法
期限内に完納されなかったときは、延滞料金を加算して、
(健康保険法第181条、同法別則第9条、厚生年金法第17条、
同法別則第17条の14、子ども・子育て支援法第77条)
弁済の充当の順序は、元本に充て、次に

歳入徴収官

厚生労働省年金局事業管理課



064-0811 札幌市 中央区
南十一條西 14-2-26

細川正人事務所 細川正人
2643 04-ホウ 01315 2810

様

上記の合計額を領収しました。

(領収日付印)



(納付者捺し)

この納入告知書(納付書)はPay-easy(ペイジー)対応のATM、インターネットバンキング等を利用して納付することができます。

翌年度5月1日以降現年度歳入組入

23460 × 1/4 = 5865
36364 × 1/4 = 9091
400 × 1/2 = 200
15,156

支出額小計

115,156 円

政務活動費領収書等添付用紙

使途項目	人件費	整理番号	1	8	0	7	7
------	-----	------	---	---	---	---	---

(領収書等貼付面)

お取引明細

いつも、ご利用いただきありがとうございます。

年月日	お取扱店	機番	取引	銀行番号・支店番号・口座番号	お取引内容	処理番号
2811 4	028	41	I	[REDACTED]	お振込	9352

お取引時刻	お取引金額
10:44	¥140,181
手数料	お取引後残高
電信扱¥216	¥¥¥¥¥¥

お知らせ

先方銀行

お受取人

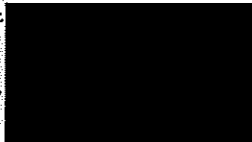

ご依頼人 マツイ タカミ 様

011-699-1234

お取引明細はお客様の大切な個人情報です。お持ち帰りいただきますようお願いいたします。裏面のご案内もあわせてご確認ください。
カードローン「スーパーアルカ」のお申込み・増額は0120-608-599へお電話ください。

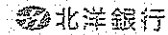

(事業名、使途及び内容等)

事務所補助職員 給料 10月分

(備考)

140,181 + 216 (手数料) = 140,397

支出額小計

140,397 円

政務活動費領収書等添付用紙

使途項目	人件費	整理番号	1	8	0	8	2
(領収書等貼付面)							

保険料納入告知額・領収済額通知書

3723

あなたの本月分保険料額は下記のとおりです。

なお、納入告知書を指定の金融機関に送付しましたから、指定受替日(納付期限)前日までに口座残高の確認をお願いします。

下記の金額を指定の金融機関から口座振替により受領しました。

事業所整理記号	15ママリ	事業所番号	24706
納付目的年月	平成28年10月	納付期限	平成28年11月30日
健康勘定	厚生年金勘定	子ども子育て支援勘定	
健康保険料	厚生年金保険料	子ども子育て拠出金	
18270	32727	360	
合計額	¥51,357 円		

平成28年9月分保険料	領収日	平成28年10月31日
健康勘定	厚生年金勘定	子ども子育て支援勘定
健康保険料	厚生年金保険料	子ども子育て拠出金
18270	32727	360
合計額	¥51,357 円	

平成28年11月21日

収入徴収官

厚生労働省年金局事業管理課長
(日本年金機構
札幌北)

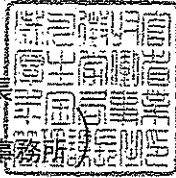

006-0022 札幌市 手稲区
手稲本町二条 4-8-20
キテネビル2階
松井隆文政務活動室 松井隆文
様

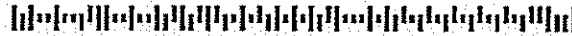

(裏面へつづく)

(事業名、使途及び内容等)

事務所補助職員 社会保険料 (本人及び事業主負担分) 10月分

(備考)

支出額小計

51,357 円

(様式 2)

自民党

政務活動費領収書等添付用紙

使途項目	人件費	整理番号	1	9	1	1	9
------	-----	------	---	---	---	---	---

領 収 証

三上洋右様 H28年11月30日

★ 7128000 =

但 11月分給与として
上記正に領収いたしました

内 訳

税抜金額

消費税額等(%)

コクヨ ウケ-1048

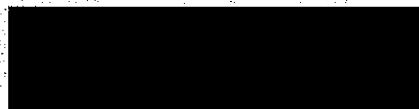

(事業名、使途及び内容等)

11月分人件費
政務活動費支出額按分率 50/100

(備考)

支出額小計	64,000 円
-------	----------

政務活動費領収書等添付用紙

使途項目	人件費	費	整理番号	20	96
------	-----	---	------	----	----

(領収書等貼付面)

領 収 証

宮村素子様 28年11月30日

★ 72,100

但 政務調査として 11月分
上記正に領収いたしました

内 訳
税抜金額
消費税額等(%)



コクヨ ウケ-1048

領 収 証

宮村素子様 28年11月25日

★ 13,260

但 政務調査費として
上記正に領収いたしました

内 訳
税抜金額
消費税額等(%)



APICA DR 304

(備考)

22,100 + 13,260 = 35,360

支出額小計

35,360 円

政務活動費領収書等添付用紙

使途項目	人件費	整理番号	21088
------	-----	------	-------

領 収 証 平成28年 11月 24日

宗形 雅俊 様

金額 133,000円

但 人件費として

領 収 証 平成28年 11月 24日

宗形 雅俊 様

金額 120,000円

但 人件費として

(事業名、使途及び内容等)

人件費

(備考)

政務活動費支出額 (按分率 50/100)

• 133,000円 × 50% = 66,500円

• 120,000円 × 50% = 60,000円

支出額小計	126,500 円
-------	-----------

政務活動費領収書等添付用紙

使途項目	人件費	整理番号	2	2	0	4	3
------	-----	------	---	---	---	---	---

(領収書等貼付面)

振込先住所(郵便番号)

給与振込完了のお知らせ

ページ 1

ご依頼日 (和暦) 28年11月11日 振込指定日 (和暦) 28年11月15日

<input type="checkbox"/> 日本銀行	<input type="checkbox"/> 北洋銀行	<input type="checkbox"/> 現金
<input type="checkbox"/> 三井銀行	<input type="checkbox"/> 東京海上	<input type="checkbox"/> 振込
<input type="checkbox"/> 郵便局	<input type="checkbox"/> 郵便局	<input type="checkbox"/> 現金
<input type="checkbox"/> 信託銀行	<input type="checkbox"/> 信託銀行	<input type="checkbox"/> 現金
<input type="checkbox"/> 日本郵政	<input type="checkbox"/> 日本郵政	<input type="checkbox"/> 現金
<input type="checkbox"/> 日本郵政	<input type="checkbox"/> 日本郵政	<input type="checkbox"/> 現金

(ご住所) 札幌市北区篠路2条7丁目2-14 TKビル
(お名前)

むらまつ叶啓 政務調査室 様

ご連絡先 公 (011) 774 - 6913

銀行名	支店名	預金種目	口座番号	受取人	金額 (円)	手数料 (総括) 円
					202,846	0
2						
3						
4						
5						
6						
7						
8						
9						
10						
11						
12						
13						
14						
15						

小計	202,846 円	1 件
合計	202,846 円	1 件

手数料	円
実収	円
未収	円

毎度お引立にあずかりありがとうございます。ご依頼をうけました振込は、上記のとおりお振込いたしました。

株式会社 北洋銀行 出納済
28.11.11
北洋・篠路 篠路

給与	支出額小計	¥202,846円
----	-------	-----------

政務活動費領収書等添付用紙

使途項目	人件費	整理番号	2	2	0	4	7
------	-----	------	---	---	---	---	---

保険料納入告知額・領収済額通知書

3513

あなたの本月分保険料額は下記のとおりです。

なお、納入告知書を指定の金融機関に送付しましたから、指定
替日(納付期限)前日までに口座残高の確認をお願いします。

下記の金額を指定の金融機関から口座振替により
受領しました。

事業所整理記号	25サイ入	事業所番号	00090
付目的年月	平成28年 11月	納付期限	平成29年 1月 4日
健康勘定	厚生年金勘定	子ども・子育て支援勘定	
健康保険料	厚生年金保険料	子ども・子育て拠出金	
30498	47273	520	
合 計	額	¥78,291 円	

平成28年10月分保険料	領収日	平成28年11月30日
健康勘定	厚生年金勘定	子ども・子育て支援勘定
健康保険料	厚生年金保険料	子ども・子育て拠出金
30498	47273	520
合 計	額	¥78,291 円

平成28年12月20日

002-8022 札幌市 北区 篠路二条
7-2-14 TKビル1F

収入徴収官



厚生労働省年金局事業管理課長
(日本年金機構
札幌北 年金事務所)

札幌市議会議員 むらまつ叶啓政
務調査室 村松康博

様



(裏面へつづく)

※ 計算式 30,498 ÷ 2 + 47,273 ÷ 2 + 520 = 39,405

支出額小計	¥39,405円
-------	----------

政務活動費領収書等添付用紙

使途項目	人件	費	整理番号	2	3	/	2	0
------	----	---	------	---	---	---	---	---

(領収書等貼付面)

領収証 村山 たくし 様 No.

金額

¥181,000-

但 政務調査委託費

H28年 11月 30日 上記正に領収いたしました

内 訳

税抜金額

消費税額等(%)



コクヨ ウケ-50N

(事業名、使途及び内容等)

後援会使用もあるため半の支出とした。

(備考)

支出額小計

90,500

円

政務活動費領収書等添付用紙

使途項目	人件費	整理番号	2	4	0	7	9
------	-----	------	---	---	---	---	---

(領収書等貼付面)

領 収 証 山田一仁様 No. _____

★ 7/68,000-
但 11月分報酬として

28年 11月 30日 上記正に領収いたしました

収 入
印 紙

内 訳

税抜金額
消費税額等(%)

コクヨ ウケ55



領 収 証 山田一仁様 No. _____

★ 7/50,000-
但 11月分報酬として

28年 11月 30日 上記正に領収いたしました

収 入
印 紙

内 訳

税抜金額
消費税額等(%)

コクヨ ウケ55

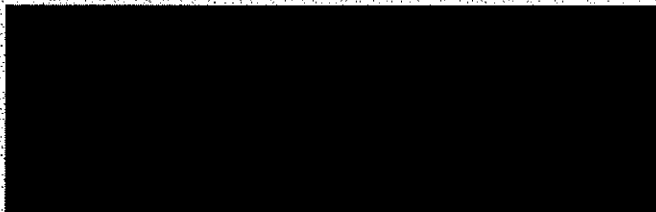

(事業名、使途及び内訳等)
*人件費・11月分 2名

(備考)

支出額小計

¥118,000円

政務活動費領収書等添付用紙

使途項目	人件	費	整理番号	25068
------	----	---	------	-------

No. _____

領収証

よこやま 峰子様

金額	¥	140000
----	---	--------

但 11月分給料として
H28年 11月 28日 上記正に領収いたしました

内 訳

税抜金額

消費税額(%)

① 170,000

領収証 No.15

No. ① 50,000

領収証

よこやま 峰子様

金額	¥	100000
----	---	--------

但 菅野とし
平成28年 12月 6日 上記正に領収いたしました

内 訳

税抜金額

消費税額(%)

領収証 No.15

(備考)

	支出額小計	120,000 円
--	-------	-----------

政務活動費領収書等添付用紙

使途項目	人 件 費	整理番号	0	0	1	0	8
------	-------	------	---	---	---	---	---

領 収 書

平成 28 年 12 月 22 日

札幌市議会自由民主党議員会
会 長 三 上 洋 右 様

領収金額 732,426 円

但し、政務活動業務に係る政務活動補助職員関係費
(平成 28 年 12 月分) として
上記正に領収いたしました。

札幌市議会自由民主党政審会
会 長 佐々木 みつこ

(事業名、使途及び内容等)

政務活動補助職員給与、社会保険料事業主負担分、事務委託料負担金等(平成 28 年 12 月分)

(詳細は別添領収書のとおり)

(備考)

支出額小計

732,426 円

平成 28 年 12 月 1 日

札幌市議会自由民主党議員会

会長 三上洋右 様

札幌市議会自由民主党政審会

会長 佐々木 みつこ



政務活動業務に係る政務活動補助職員関係費
(平成 28 年 12 月分)のご請求について

冠省 平素より札幌市議会自由民主党政審会の運営に多大なるご支援をいただいておりますこと厚く御礼申し上げます。

つきましては、政務活動業務に係る政務活動補助職員関係費を下記のとおりお納めいただきたく、どうぞ宜しくお願い申し上げます。

草々

記

1. ご請求額(平成 28 年 12 月分) 一金 732,426 円

内 訳 : 政務活動補助職員給与 (2 名分)、社会保険料事業主負担分、
事務委託料負担金等

2. 納入期日 平成 28 年 12 月 22 日

領 収 書

平成 28 年 12 月 22 日

札幌市議会自由民主党政審会
会 長 佐々木 みつこ 様

領収金額 261,630 円

但し、平成 28 年 12 月分給与として
上記正に領収いたしました。



領 収 書

平成 28 年 12 月 22 日

札幌市議会自由民主党政審会
会 長 佐々木 みつこ 様

領収金額 260,472 円

但し、平成 28 年 12 月分給与として
上記正に領収いたしました。

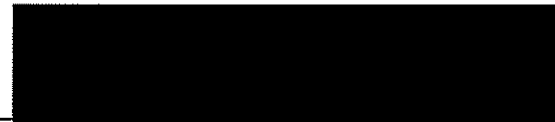

納入告知書 納付書*領収証書

年度 年金特別会計 納付期 平成28年度 納付番号 00063132

国庫金 厚生労働省年金局 (札幌西)

国庫金 厚生保険



納付目的年月
平成 28年 11月分

納付期限
平成 29年 1月 4日
右記のとおり納付してください。

平成 28年 12月 20日

健康保険料
75072

厚生年金拠定
116364

子ども・子育て支援制度
子ども・子育て拠出金
1280

納付整理番号 04322 事業所番号 01135

うち証券受領

証券受領
金部 一部

合計額
千 百 十 元 千 百 十 元 千 百 十 元 千 百 十 元
1 9 2 7 1 6

内閣府及び厚生労働省所管
年金特別会計
平成28年度

収納機関番号 005001216010300031078261779
納付場所 日本銀行本店、支店、代理店、輸入代理店又は日本年金機構

札幌西 年金事務所
窓口に
お越しの際は、受付時間外は、お電話にてお問い合わせください。

法人徴収証
厚生労働省年金局事業 管理課 札幌西

060-8611 札幌市 中央区
北一条西 2 札幌市役所 17階

札幌市議会自由民主党政審会
2643 04-322 01135 2811

上記の合計額を徴収しました。
平成28年度 28.12.26
札幌市役所
中央区北一条西2番地
年金課 (納付事務課)

この納入告知書 (M付書) は Pay-easy (ペイジー) 対応のATM、インターネットバンキング等を利用して納付することができます。

翌年度5月1日以降現年度納入組入

国庫金

領収証書

納期等の区分

32309 28 札幌中 000037010 110 0020404901 平成 28 年 12 月

交付(優待等)を除く	2	8	1	2	2	2	給与(優待等)を除く	2	8	1	2	2	2	支払分額	9	9	4	0	0
日領約務等の賃金							日領約務等の賃金							支払分額					
退職手当等							退職手当等							支払分額					
役員報酬							役員報酬							支払分額					
役員賞与							役員賞与							支払分額					
同士の支払							同士の支払							支払分額					
確定年月日							確定年月日							支払分額					

年末調整による不足控額							年末調整による不足控額							支払分額					
年末調整による超過控額							年末調整による超過控額							支払分額					
本 税							本 税							支払分額					
延 滞 税							延 滞 税							支払分額					
合計額							合計額							支払分額					

住所: 060-8611 札幌区北一丁 札幌市中役所 17階
 住所: 札幌市議 会自由民主党政 委会

◎ 日本銀行(本店-支店-代理店) 記入代理店(郵便局を含む。)又は約務等の領収日付印が押されているかお確かめください。

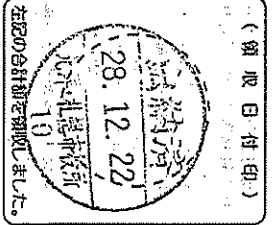

04101 110 00204901

〒 060-8611
 札幌市中央区北一条西2丁目
 札幌市役所17階

札幌市議会自由民主党 政審会
 会長 佐々木 みつこ 様

請求書

コード 50000317

平成28年12月15日

〒 060-0061
 札幌市中央区南1条西6丁目21番1
 センチュリーヒルズ5階
 札幌市商工事務センター協同組合

電話 011-231-2318 FAX 011-231-2539

【12月分】 下記のとおり業務に対し、御請求申し上げます。

前回請求額	当月入金額	当月報酬額	その他	外税消費税	立替金等	当月請求額
7,560	7,560	7,000	0	560	0	7,560

【内訳】

月日	区分	科目	内訳	報酬金額	その他	消費税	入金額
11	25	入金	振込				7,560
12	20	報酬	事務受託手数料	事務組合手数料 / 12月分	3,500	0	280
12	20	報酬	社労士預り金 (顧問料)	社労士報酬 (月次) / 12月分	3,500	0	280
			* 合計 *	7,000	0	560	7,560

【御振込先銀行】

北洋札幌西支店(普)827259 道銀南1条支店(普)189946

札幌市議会自由民主党
政審会 殿

No 07705

平成28年12月22日

金額	¥7,560 円
----	----------

現金		円
小切手		
手形		
振込	7,560	
相殺		

収入印紙

但し 12月分 事務受託手数料として
上記の金額正に領収致しました。

札幌市商工事務センター

札幌市中央区南1条西6丁目2番地
電話 (011) 代 231-2318



取扱者印

領収印

2014.6(2x50x30)

お取引明細

いつもご利用いただきありがとうございます。

年月日	お取扱店	機番	取引	銀行番号・支店番号・口座番号	お取引内容	処理番号
281222	485	38	V		お振込	4444

お取引時刻	お取引金額
10:47	¥7,560
手数料	お取引後残高
電信扱¥108	*

お知らせ

先方銀行 ホクヨウ
サツホ°ロニシ
お受取人 普通預金 0827259
サツホ°ロシヨウコウジ°ムセ
ツターキョウト°ウクミアイ 様

ご依頼人 サツホ°ロシキ°カイシ°ウキ
フジトウセイシカイ 様
011-211-3207

お取引明細はお客様の大切な個人情報です。お持ち帰りいただけますようお願いいたします。裏面のご案内もあわせてご覧ください。
(カードローン「スーパーアルカ」のお申込み・増額は0120-608-599へお電話ください。)

北洋銀行

政務活動費領収書等添付用紙

使途項目	人件費	整理番号	0	1	1	3	2
------	-----	------	---	---	---	---	---

(領収書等貼付面)



阿部ひさみ

様 No. _____

金額

¥145,000

但 12月分報酬として

28年12月22日 上記正に領収いたしました

内訳

税抜金額

消費税額等(%)

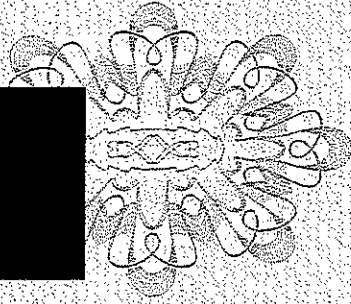

コクヨ ウケ-95

(事業名、使途及び内容等)

給与 12月分、

(備考)

支払額小計

145,000 円

使途項目	人 件 費	整理番号	0 2 0 9 1
------	-------	------	-----------

(領収書等貼付面)

お取引明細

いつもご利用いただきありがとうございます。 北洋銀行

お取引内容 外洋通書 振込 2871 4802728-12-22
 お振込 2871 4802728-12-22

お取引時刻	お取引金額
15:37	¥150,000
電信扱 ¥216	お取引後残高 ¥¥¥¥¥¥

先方銀行 [Redacted]
 お受取人 [Redacted]
 ご依頼人 イシマヒロキ 様
 振込日 011-663-3322
 28-12-26

4603

*振込の金額は、お振込の金額と異なる場合があります。

給与(12月)

お取引明細

いつもご利用いただきありがとうございます。 北洋銀行

お取引内容 外洋通書 振込 2872 4802728-12-22
 お振込 2872 4802728-12-22

お取引時刻	お取引金額
15:37	¥150,000
電信扱 ¥216	お取引後残高 ¥¥¥¥¥¥

先方銀行 [Redacted]
 お受取人 [Redacted]
 ご依頼人 イシマヒロキ 様
 振込日 011-663-3322
 28-12-26

4604

*振込の金額は、お振込の金額と異なる場合があります。

給与(12月)

(事業名、使途及び内容等)

政務活動費支出額 $(150,000 + 216) \times 2 \times \frac{1}{2} = 150,216$ 円
 (按分率 50/100)

(備考)

支出額小計

150,216 円

政務活動費領収書等添付用紙

使途項目	人件費	整理番号	03 / 1 / 06
------	-----	------	-------------

(領収書等貼付面)

領収証 五十嵐 徳美 様 No. _____

★ 160,000-

但 政務活動補助員費(11月分)として
平成28年12月5日 上記正に領収いたしました

収入 印紙	内訳	
	税抜金額	
	消費税額等(%)	

コクヨ ウケ-107

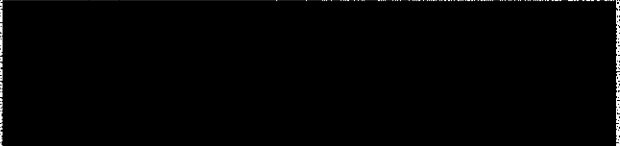

政務活動補助員人件費 11月分以下

(事業名、使途及び内容等)

(備考)

支出額小計	160,000 円
-------	-----------

政務活動費領収書等添付用紙

使途項目	人件費	整理番号	0	6	0	9	5
------	-----	------	---	---	---	---	---

(領収書等貼付面)

領 収 証

北村光一郎様 平成28年12月28日

★ ¥127,500-

但 12月分として
上記正に領収いたしました

内 訳
 税抜金額
 消費税額等(%)



GR1015

領 収 証

北村光一郎様 平成28年12月28日

★ ¥68,000-

但 12月分として
上記正に領収いたしました

内 訳
 税抜金額
 消費税額等(%)



5

(事業名、使途及び内容など)

12月分事務所員報酬 $127,500 \times 0.5 = 63,750$
 $68,000 \times 0.5 = 34,000$
 $63,750 + 34,000 = 97,750$

(備考)

北村 光一郎

支払額小計	97,750 円
-------	----------

政務活動費領収書等添付用紙

使 途 項 目	人件費	整 理 番 号	0	8	0	8	1
---------	-----	---------	---	---	---	---	---

(領収書等貼付面)

領 収 書		No. 9
<u>小須田 悟士 様</u>		平成28年12月28日
金額 ￥200,000-		
上記金額12月分人件費として正に領収致しました。		
		

(事業名、使途及び内容等) 政務活動補助職員人件費 12月分

200,000	× 1/2	100,000
---------	-------	---------

(備 考)

政務活動費支出額 按分率 50/100

	支出額小計	100,000円
--	-------	----------

政務活動費領収書等添付用紙

使途項目	人件費	整理番号	0	9	0	6	5
------	-----	------	---	---	---	---	---

(領収書等貼付面)

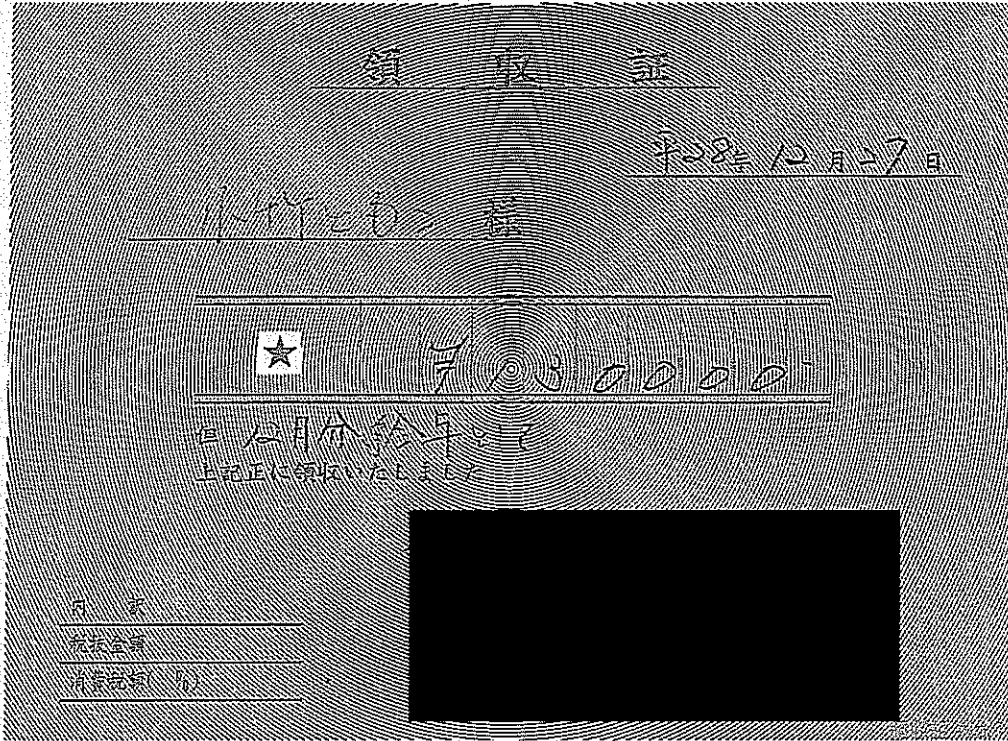

(事業名、使途及び内容等)

平成28年12月 給与

130,000円 100,000円

合計 230,000円

(備考)

按分率 1/2 政務活動費支出額 : 115,000円

支出額小計

115,000円

政務活動費領収書等添付用紙

使途項目	人	件	費	整理番号	1	0	1	0	4
------	---	---	---	------	---	---	---	---	---

(領収書等添付可)

領収証 近藤和雄 様 No. _____

★ 90,000-

但 11月分政務調査委託として

28年 12月 5日 上記正に領収いたしました

内 訳

税抜金額

消費税額等(%)

取 入
印 紙

コクヨ ウケ-1097

104

領収証 近藤和雄 様 No. _____

★ 26,250-

但 11月分政務調査委託として

28年 12月 5日 上記正に領収いたしました

内 訳

税抜金額

消費税額等(%)

取 入
印 紙

コクヨ ウケ-1097

104

(事業名、使途及び内容等)

11月分 政務調査委託	2名		
		90,000円	1/2 45,000円
		26,250円	1/2 13,125円
計		116,250円	58,125円

(備考)

	合計	116,250円
按分率 1/2 政務活動費支出額		58,125円

支出額小計 58,125円

政務活動費領収書等添付用紙

使途項目	人件費	整理番号	1 / 3 / 2
------	-----	------	-----------

(領収書等貼付面)

お取引明細

いつもご利用いただきありがとうございます。

年月日	お取引店 番号	機番	取引 I	銀行番号・支店番号・口座番号	お取引内容	処理番号
281228	485	39	I	[REDACTED]	お振込	7177

お取引時刻 10:48	お取引金額 ¥150,000
手数料 電信扱¥216	お取引後残高 ¥¥¥¥¥¥

お知らせ

先方銀行

お受取人



ご依頼人 サキモリ 様

011-868-3253

お取引明細はお受取の大切な個人情報です。お持ち帰りいただけますようお願いいたします。裏面のご案内もあわせてご確認ください。
カードローン「スーパーアルカ」のお申込み・増額は0120-608-599へお電話ください。

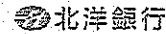

1/2

支出額小計	75,108 円
-------	----------

政務活動費領収書等添付用紙

使途項目	人件	費	整理番号	1	2	0	8	8
------	----	---	------	---	---	---	---	---

(領収書等貼付面)

領 収 証

鈴木 健雄 様

No. _____

内 訳

現金

小切手

手形

消費税額等(%)

但

現金

平成28年12月24日 上記正に領収いたしました

収入印紙

コクヨ ケー98

(事業名、使途及び内容等)

市政に関する意見・要望の収集・取次

市政(たより)・市政報告資料作成

(備考)

政務活動の計

支出額小計

41,000 円

政務活動費領収書等添付用紙

使途項目	人件	費	整理番号	1	2	0	8	9
------	----	---	------	---	---	---	---	---

(領収書等貼付面)

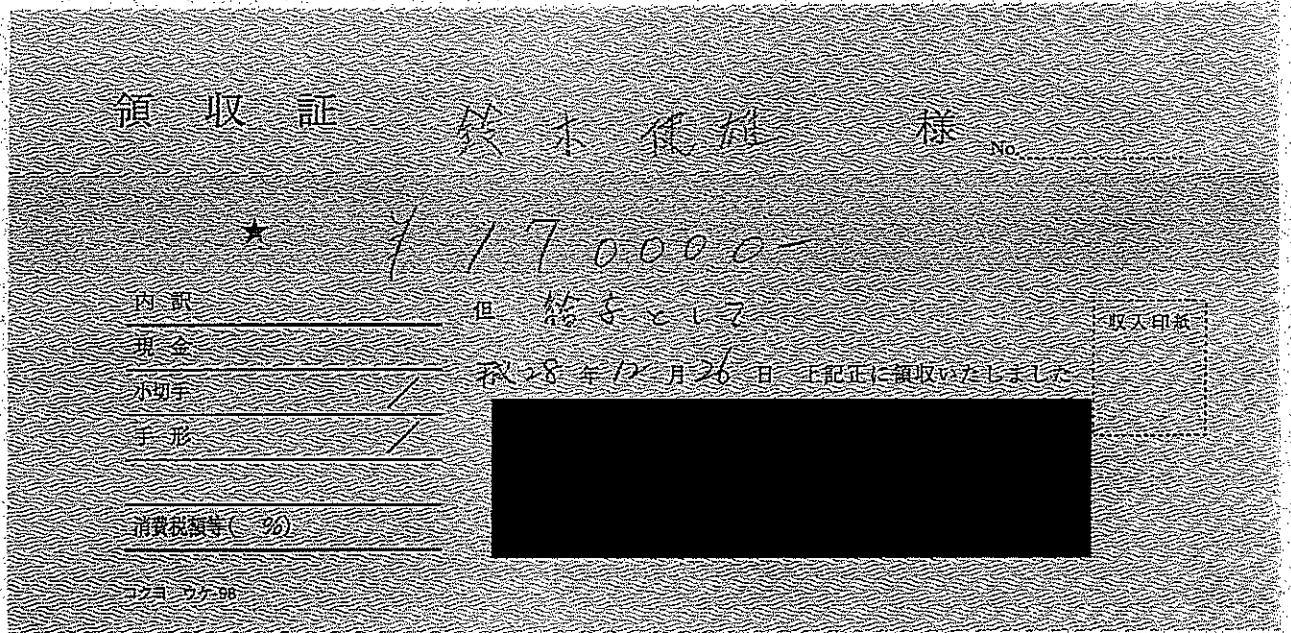

(事業名、使途及び内容等)

(備考)

按分率 40/100

支出額小計	85,000 円
-------	----------

(様式2 複写可)

自民党

政務活動費領収書等添付用紙

使途項目	人 件 費	整理番号	1	3	1	1	0
------	-------	------	---	---	---	---	---

(領収書等貼付面)

領 収 証

高橋 克明様 平成28年12月9日

★ ¥ 145,000

但 11月分給与として
上記正に領収いたしました

内 訳

税抜金額

消費税額等(%)



コクミ ウケ-1048

政務活動費支出額按分率 1/2	支出額小計	72,500 円
-----------------	-------	----------

政務活動費領収書等添付用紙

使途項目	人件費	整理番号	14090
------	-----	------	-------

領収証

武井 豊一様

28年12月24日

¥60,000

但12月分当入
上記正に領収いたしました

内訳

税抜金額

消費税額等(%)

HEIKO RY-302



50% 30,000

(事業名、使途及び内容等)

給料

(備考)

支出額小計

30,000 円

政務活動費領収書等添付用紙

使途項目	人件費	整理番号	14091
<div data-bbox="199 302 1212 1041" style="text-align: center;"> <p>領収証</p> <p>武市 麗一様</p> <p>28年12月26日</p> <p>★ 100,000.00</p> <p>12月給料</p> <p>上記正金領収済</p> <p>元 500</p> <p>税別金額</p> <p>消費税額 500</p> </div> <div data-bbox="351 1064 750 1153" style="text-align: center;"> <p>50% 100,000.</p> </div>			
<p>(事業名、使途及び内容等)</p> <p>給料</p>			
<p>(備考)</p>			
支出額小計		100,000 円	

政務活動費領収書等添付用紙

使途項目	人件費	整理番号	178
------	-----	------	-----

領収証

平成 28 年 12 月 12 日

中川賢一様

金額 6,460 円

11 月分通勤交通費として
上記の通り正に領収致しました。

住所
氏名



領収証

平成 28 年 12 月 12 日

中川賢一様

金額 96,400 円

11 月分給料

但し源泉所得税 490 円 雇用保険料 411 円お預け分含む
上記の通り正に領収致しました。

住所
氏名



(事業名、使途及び内容等)

給料、交通費 (11 月分)

(備考) (96,400 円 + 6,460 円) × 1/2 = 51,430 円

51,430 円

政務活動費領収書等添付用紙

使途項目	人件費	整理番号	17061
------	-----	------	-------

領収証 細川正人 様 No. _____

★ 但 200,000 人件費

平成28年12月20日 上記正に領収いたしました

内訳

収入印紙

消費税額等(%)

200,000 × 1/2 = 100,000

納入告知書 納付書* 領収証書

国庫金

厚生保険

年度	年金特別会計	内閣府及び厚生労働省	取扱庁番号	取扱庁名
28	0343	6375	00063132	厚生労働省年金局(札幌西)

Pay-easy

目的年月 平成28年11月分

納付期限 平成29年1月4日

健康勤定 5865

健康保険料 23460

厚生年金勤定 9091

厚生年金保険料 36364

子ども・子育て支援給付 200

子ども・子育て拠出金 400

合計額 ¥60224

納付目的 健康保険料 厚生年金保険料 子ども・子育て拠出金

平成28年度 内閣府及び厚生労働省所管 年金特別会計

収納機関番号 00500

納付番号 121601030003

確認番号 1032241493

納付場所 日本銀行本店、支店、代理店、専入代理店又は日本年金機構

札幌西 年会事務所

細川正人事務所 細川正人

2643 04-ホウ 01315 2811

064-0811 札幌市 中央区 南十一条西 14-2-26

細川正人事務所 細川正人

2643 04-ホウ 01315 2811

上記の合計額を領収しました。

(領収日付印)

28.12.26

90217

(納付承認シ)

この納入告知書(納付書)はPay-easy(ペイジー)対応のATM、インターネットバンキング等を利用して納付することができます。 翌年度5月1日以降現年度歳入組入

23460 × 1/4 = 5865

36364 × 1/4 = 9091

400 × 1/2 = 200

15156

支出額小計 115,156 円

政務活動費領収書等添付用紙

使途項目	人件費	整理番号	1	8	0	8	5
------	-----	------	---	---	---	---	---

(領収書等貼付面)

お取引明細

いつもご利用いただきありがとうございます。

年月日	お取引店	振替取引	銀行番号	支店番号	口座番号	お取引内容	振替金額
2812 5	485	39	I			お振込	1652

お知らせ

先方銀行

お受取人

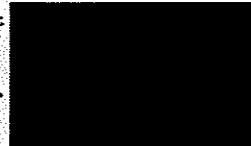

お取引時刻	お取引金額
10:51	¥140,181
手数料	お取引後残高
電信扱¥216	¥¥¥¥¥¥

ご依頼人 マツイ カツエ 様

011-699-1234

お取引明細はお客様の大切な個人情報です。お持ち帰りいただけますようお願いいたします。最新のご案内もあわせてご確認ください。
カードローン「スーパーアルカ」のお申込み・増額は0120-608-599へお電話ください。

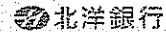

(事業名、使途及び内容等)

事務所補助職員 給料 11月分

(備考)

140,181+216 (手数料) =140,397

支出額小計	140,397 円
-------	-----------

政務活動費領収書等添付用紙

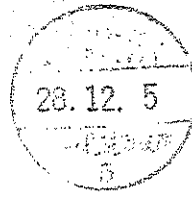
使途項目	人件費	整理番号	1	8	0	8	6			
(領収書等貼付面)	北海道 札幌市	個人市民税 個人道民税 領収証書 [㊦]		本庁						
	市区町村コード									
	011002									
	口座番号	加入者名								
	02750-7-960046番	札幌市会計管理者								
	平成28年 11月分	指定番号								
		75000198								
	納入金額	給与分 (一括徴収分を含む)	千	百	十	万	千	百	十	円
						3	4	9	0	0
		退職所得分								
延滞金										
合計額				3	4	9	0	0		
納期限	平成28年2月12日									
(特別徴収義務者) 住所又は所在地 〒006-0022 札幌市手稲区手稲本町2条4丁目8-20 キテナビル 2階 松井隆文政務活動室 氏名又は名称 松井 隆文 様										
上記のとおり領収しました。 右欄に領収日付印のない領収証書は無効です。 ※この領収証書は5年間保存してください。										
領収日付印 										
(特別徴収義務者保管)										
(事業名、使途及び内容等)										
事務所補助職員 住民税 (本人負担 給料天引き分) 6~11月分										
(備考)										
支出額小計						34,900 円				

(様式2)

自民党

政務活動費領収書等添付用紙

使途項目	人件費	整理番号	1	9	1	3	2
------	-----	------	---	---	---	---	---

領 収 証

三上 洋右様 28年12月28日

★ 7121600-

但 12月分給与として
上記正に領収いたしました

内 訳

税抜金額

消費税額等(%)



コクヨ ウケ-1048

(事業名、使途及び内容等)

12月分人件費

政務活動費支出額按分率 50/100

(備考)

支出額小計	60,800 円
-------	----------

政務活動費領収書等添付用紙

使途項目	人件	費	整理番号	2	0	1	0	3
------	----	---	------	---	---	---	---	---

(領収書等貼付面)

領 収 証

宮村素子様

28年12月19日

★ 7,24,520

但 政務調査として
上記正に領収いたしました

内 訳

税抜金額

消費税額等(%)

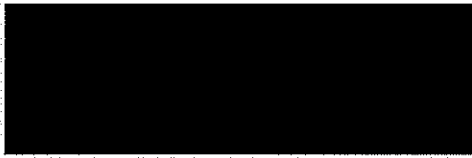

コクヨ ウケ-1048

領 収 証

宮村素子様

28年12月21日

★ 742,200

但 政務調査 12月分として
上記正に領収いたしました

内 訳

税抜金額

消費税額等(%)



コクヨ ウケ-1048

(備考)

支出額小計

66720 円

政務活動費領収書等添付用紙

使途項目	人件	費	整理番号	21099
------	----	---	------	-------

領 収 証 平成28年 12月 22日

宗形 雅俊 様

金額 133,000円

但 人件費として

領 収 証 平成28年 12月 22日

宗形 雅俊 様

金額 120,000円

但 人件費として

(事業名、使途及び内容等)

人件費

(備考)

政務活動費支出額 (税率50/100)

- ・ 144,000円 × 50% = 66,500円

- ・ 120,000円 × 50% = 60,000円

	支出額小計	126,500 円
--	-------	-----------

政務活動費領収書等添付用紙

使途項目	人件費	整理番号	2	2	0	4	9
------	-----	------	---	---	---	---	---

(領収書等添付済)

給与振込完了のお知らせ

ページ 1

ご依頼日 (和暦) 28年12月12日 振込指定日 (和暦) 28年12月15日

<input type="checkbox"/> 日本銀行	<input type="checkbox"/> 札幌支店	<input type="checkbox"/> 口座
<input type="checkbox"/> 三井住友銀行	<input type="checkbox"/> 札幌支店	<input type="checkbox"/> 口座
<input type="checkbox"/> 北海道銀行	<input type="checkbox"/> 札幌支店	<input type="checkbox"/> 口座
<input type="checkbox"/> 北洋銀行	<input type="checkbox"/> 札幌支店	<input type="checkbox"/> 口座
<input type="checkbox"/> 郵政銀行	<input type="checkbox"/> 札幌支店	<input type="checkbox"/> 口座
<input type="checkbox"/> 信用金庫	<input type="checkbox"/> 札幌支店	<input type="checkbox"/> 口座
<input type="checkbox"/> 信用協同組合	<input type="checkbox"/> 札幌支店	<input type="checkbox"/> 口座
<input type="checkbox"/> 労働金庫	<input type="checkbox"/> 札幌支店	<input type="checkbox"/> 口座
<input type="checkbox"/> 農協	<input type="checkbox"/> 札幌支店	<input type="checkbox"/> 口座
<input type="checkbox"/> 信用組合	<input type="checkbox"/> 札幌支店	<input type="checkbox"/> 口座
<input type="checkbox"/> 信用協同組合	<input type="checkbox"/> 札幌支店	<input type="checkbox"/> 口座

(ご住所) 札幌市北区篠路2条7丁目2-14 TKビル
(お名前)

むらまつ叶啓 政務調査室 様

ご連絡先 ☎ (011) 774 - 6913

銀行名	支店名	預金種目	口座番号	受取人	金額 (円)	手数料 (税込) 円
					214,286	0
2						
3						
4						
5						
6						
7						
8						
9						
10						
11						
12						
13						
14						
15						

小計	214,286 円	1 件
合計	214,286 円	1 件

手数料 小計 (税込)	円	
手数料 合計 (税込)	円	
手数料 合計 (税込)	円	
手数料 合計 (税込)	円	
実収	後納	未収

毎度お引立にあすかりありがとうございます。
ご依頼をうけました振込は、上記のとおり
お振込いたしました。

株式会社 北洋銀行 北洋・篠路 12
篠路



給与	支出額小計	¥ 214,286 円
----	-------	-------------

政務活動費領収書等添付用紙

使途項目	人件	費	整理番号	2	3	1	3	2
------	----	---	------	---	---	---	---	---

(領収書等貼付面)

領収証 利山 たくじ 様 No.

金額

¥181,000

但 政務調査委託費

428年12月30日 上記正に領収いたしました

内訳

税抜金額

消費税額等(%)



コクヨ ウケ-50N

(事業名、使途及び内容等)

後援会使用とある為1/2の支出とした、

(備考)

支出額小計

90,500 円

政務活動費領収書等添付用紙

使途項目	人件費	整理番号	2	4	0	8	7
------	-----	------	---	---	---	---	---

(領収書等貼付面)

領収証 山田一仁 様 No. _____

★ ¥ 72,000-

但 12月分報酬等

28年 12月 27日 上記正に領収いたしました

収入
印紙

内 訳

税抜金額
消費税額等(%)

コクヨ ウケ55



領収証 山田一仁 様 No. _____

★ ¥ 45,000-

但 12月分報酬等

28年 12月 27日 上記正に領収いたしました

収入
印紙

内 訳

税抜金額
消費税額等(%)

コクヨ ウケ55



(事業名、使途及び内訳等)

* 人件費・12月分 2名

(備考)

支出額小計

¥ 117,000円

政務活動費領収書等添付用紙

使途項目	人件	費	整理番号	25069
------	----	---	------	-------

領収証

No. ① 70,000

よこやま 峰子様

金額	¥140000-									
----	----------	--	--	--	--	--	--	--	--	--

但、12月分給料として
平成28年12月26日 上記正に領収いたしました

内 訳

税抜金額

消費税額(%)

領収証 No.15

領収証

No. ① 6000

よこやま 峰子様

金額	¥12000-									
----	---------	--	--	--	--	--	--	--	--	--

但、12月分事務補助
平成28年12月26日 上記正に領収いたしました

内 訳

税抜金額

消費税額(%)

領収証 No.15

(備考)

支出額小計	76,000	円
-------	--------	---

政務活動費領収書等添付用紙

使途項目	人 件 費	整理番号	0	0	/	2	0
------	-------	------	---	---	---	---	---

領 収 書

平成 29 年 1 月 25 日

札幌市議会自由民主党議員会
会 長 三 上 洋 右 様

領収金額 775,254 円

但し、政務活動業務に係る政務活動補助職員関係費
(平成 29 年 1 月分) として
上記正に領収いたしました。

札幌市議会自由民主党政審会
会 長 佐々木 みつこ

(事業名、使途及び内容等)

政務活動補助職員給与、社会保険料事業主負担分、事務委託料負担金等(平成 29 年 1 月分)
(詳細は別添領収書のとおり)

(備考)

支出額小計

775,254 円

平成 29 年 1 月 1 日

札幌市議会自由民主党議員会

会長 三上洋右 様

札幌市議会自由民主党政審会

会長 佐々木 みつこ



政務活動業務に係る政務活動補助職員関係費
(平成 29 年 1 月分)のご請求について

冠省 平素より札幌市議会自由民主党政審会の運営に多大なるご支援をいただいておりますこと厚く御礼申し上げます。

つきましては、政務活動業務に係る政務活動補助職員関係費を下記のとおりお納めいただきたく、どうぞ宜しくお願い申し上げます。

草々

記

1. ご請求額(平成 29 年 1 月分) 一金 775,254 円

内 訳 : 政務活動補助職員給与 (2 名分)、社会保険料事業主負担分、
事務委託料負担金等

2. 納入期日 平成 29 年 1 月 25 日

領 収 書

平成 29 年 1 月 25 日

札幌市議会自由民主党政審会
会 長 佐々木 みつこ 様

領収金額 264,038 円

但し、平成 29 年 1 月分給与として
上記正に領収いたしました。



領 収 書

平成 29 年 1 月 25 日

札幌市議会自由民主党政審会
会 長 佐々木 みつこ 様

領収金額 260,472 円

但し、平成 29 年 1 月分給与として
上記正に領収いたしました。

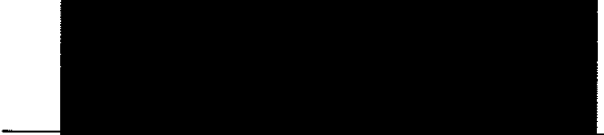

納入告知書 納付書*領収証書

国庫金 厚生保険

年度 28 年次納付番号 0343 納付月 6375 取附番号 00063132

厚生労働省年金局(札幌西)



納付目的 平成 28年 12月分

納付期 平成 29年 1月 31日

納付期 平成 29年 1月 20日 右記のとおり納付してください

健康保険料	75072円
厚生年金保険料	116364円
子ども・子育て支援制度 子ども・子育て付随金	1280円

納付目的 健康保険料
厚生年金保険料
子ども・子育て付随金
平成28年度

事業所管理記号 04サニ 事業所番号 01135

うち証券受領 全一部

千	百	十	位	千	百	十	百	十	百	十	百
							1	9	2	7	1
											6

内閣府及び厚生労働省
年金特別会計

収納機関番号 005001216010300034426618831 納付番号 札幌番号 札幌証券番号

納付場所 日本銀行本店、支店、代理店、成人代理店又は日本年金機構
札幌西 年金事務所
〒060-8611 札幌市中央区
北一条西 2 札幌市役所 17階

札幌市議会自由民主党政務会
〒264-3044 札幌市北区北一条西 2 2812

上記の各金額を領収しました。
(領収日付印)
29.1.25
札幌市議会
自由民主党政務会
事務課長 橋本 隆雄

この納入通知書(納付書)はPay-easy(イージー)利用のATM、インターネットバンキング等を期して納付することができます。

翌年度5月1日以降現年度歳入組入

国民年金 領収証書

32309

9

札幌中

名称

00037010

00037010

1100

00204

907

給与所得・退職所得等の所得控除額高計算書(号)

納期等の区分
平成 年 月
2907

区分	課税標準額	所得控除額	所得控除率	課税所得額	納付額	還付額
1 雇労務者の 賞金	2907			2907		
2 退職手当等の 給付						
3 日雇労働者の 賞金						
4 退職手当等の 給付						
5 雑所得						
6 雑所得						
7 雑所得						
8 雑所得						
9 雑所得						
10 雑所得						
11 雑所得						
12 雑所得						
13 雑所得						
14 雑所得						
15 雑所得						
16 雑所得						
17 雑所得						
18 雑所得						
19 雑所得						
20 雑所得						

住所 060-8611 札幌市中央区北一条西2丁目
札幌市役所17階
札幌市議会自由民主党政審会
氏名

延滞税		
本税	10060	
合計額	11060	

納期等の区分
平成 年 月
2907

証券受領
印
印

(領収日付印)
29.1.25
札幌市議会自由民主党政審会
左記の合計額を預取しました。

04101 110 00204901

〒 060-8611
 札幌市中央区北一条西2丁目
 札幌市役所17階

札幌市議会自由民主党 政審会
 会長 佐々木 みつこ 様

請求書

コード 50000317

平成29年1月20日

〒 060-0061
 札幌市中央区南1条西6丁目21番1
 センチュリーヒルズ5階
 札幌市商工事務センター協同組合



電話 011-231-2318 FAX 011-231-2539

〔1月分〕下記のとおり業務に対し、御請求申し上げます。

前回請求額	当月入金額	当月報酬額	その他	外税消費税	立替金等	当月請求額
7,560	7,560	11,400	0	912	0	12,312

〔内訳〕

区分	科目	内容	金額	その他	金額	金額		
12	22	入金	現金			7,560		
1	20	報酬	事務受託手数料	事務組合手数料 / 1月分	3,500	0	280	
1	20	報酬	社労士預り金 (顧問料)	社労士報酬 (月次) / 1月分	3,500	0	280	
1	20	報酬	年末調整・償却資産	年末調整 / @¥2,200 × 2名	4,400	0	352	
			* 合計 *		11,400	0	912	7,560

〔御振込先銀行〕

北洋札幌西支店(普)827259 道銀南1条支店(普)189946

札幌市議会自由民主党 領収書

No 07717

政審会

殿

平成29年1月25日

金額	¥12,312	円
----	---------	---

現金		円
小切手		
手形		
振込	12,312	
相殺		

収
入
印
紙

但し 1月分事務受託手数料として
上記の金額正に領収致しました。

札幌市商工事務センター

札幌市中央区南1条西6丁目2番地
電話 (011) 代 231-2317



取扱者印

領収印

2014.6(2×50×30)

お取引明細

いつもご利用いただきありがとうございます。

年月日	お取扱店	機番	取引	銀行番号・支店番号・口座番号	お取引内容	処理番号
29 125	485	38	V		お振込	0620

お知らせ

先方銀行 北コー
サツホ°ロシ
お受取人 普通預金 0827259
サツホ°ロシヨウコウシ°ムセ
ンターキョウト°ウケミアイ 様

お取引時刻	お取引金額
10:59	¥12,312
手数料	お取引後残高
電信扱¥108	*

ご依頼人 サツホ°ロシキ°カイシ°ユウミ
ンシトウセインカイ 様
011-211-3207

お取引明細はお客様の大切な個人情報です。お持ち帰りいただけますようお願いいたします。裏面のご案内もあわせてご確認ください。
カードローン(スーパーアルカ)のお申込み・増額は0120-608-599へお電話ください。

北洋銀行

労働保険料等納入のお知らせ

(納入通知書)

28年度 3期分

金	¥	3	5	2	2	円
						4

060-0001

上記金額を平成29年1月25日
までに当事務組合に納入して下さい
振込先：北洋銀行札幌西

札幌市中央区北一条西2丁目 札幌市役所17階

集約号 労働保険事務組合 北海道労働保険事業団 理事長 濱中 徹

札幌市議会自由民主党政審会 会長 佐々木みつこ
代表 佐々木 みつこ 殿

種別	適用区分	末尾コード	金額
労働保険料	一元適用事業	0(1)	35224
		2(3)	
	二元適用事業	4	
		5	
一般拠出金			
計			35224

01301930710-212

060-0061
北海道札幌市中央区南1条西6丁目21番地1

労働保険事務組合 北海道労働保険事業団 理事長 濱中 徹

TEL 011-231-2318

No.28

組機様式第16号

郵便はがき

労働保険料等領収書

下記金額を領収いたしました。

平成29年1月25日

060-0001

取扱金	
融機関	
預金種目	振替日
口座番号	

札幌市中央区北一条西2丁目 札幌市役所17階

契約番号 01301930710-212

札幌市議会自由民主党政審会 会長 佐々木みつこ

内訳 28年度 3期分

代表 佐々木 みつこ 殿

種別	適用区分	末尾コード	金額
労働保険料	一元適用事業	0(1)	35224
		2(3)	
	二元適用事業	4	
		5	
一般拠出金			
領収額計			¥35224

060-0061
北海道札幌市中央区南1条西6丁目21番地1

労働保険事務組合 北海道労働保険事業団 理事長 濱中 徹

No. 34 TEL 011-231-2318

お取引明細

いつもご利用いただきありがとうございます。

年月日	お取引店	機番	取引	銀行番号・支店番号・口座番号	お取引内容	処理番号
29 125	485	38	V		お振込	0619

お取引時刻	お取引金額
10:58	¥35,224
手数料	お取引後残高
電信扱¥324	*

お知らせ

先方銀行 ホクヨウ
サツホ°ロシ
お受取人 普通預金 0404048
ロウト°ウホケンシ°ムクミアイ
ホツカイト°カロウト°ウホケン様

ご依頼人 サツホ°ロシ°カイト°ムクミアイ
シフトウセイシカイト 様
011-211-3207

お取引明細はお客様の大切な個人情報です。お持ち帰りいただきますようお願いいたします。裏面のご案内もあわせてご確認ください。

カードローンスーパーアルカのお申込み・増額は0120-608-599へお電話ください。

政務活動費領収書等添付用紙

使途項目	人 件 費	整理番号	0	1	1	4	3
------	-------	------	---	---	---	---	---

(領収書等貼付面)

領 収 証 阿部 ひであき 様 No. _____

金額	¥	1	2	5	0	0	0	-
----	---	---	---	---	---	---	---	---

内 訳
現金
小切手 /
手 形 /
消費税額等(%)

但 1月分報酬として

29年 1月23日 上記正に領収いたしました

収入印紙



GR1614

(事業名、使途及び内容等)

給与 1月分

(備考)

支払額小計

125,000 円

使途項目	人 件 費	整理番号	0 2 / 0 6
------	-------	------	-----------

(領収書等貼付面)

お取引明細

いつもご利用いただきありがとうございます。 北洋銀行

お取引内容 処理通番 お取引日 年 月 日
 お振込 8756 4802729- 1-25

お取引時刻	お取引金額
13:15	¥150,000
手数料	お取引後残高
電信扱 ¥216	¥¥¥¥¥¥

先方銀行 [Redacted]
 お受取人 [Redacted]
 ご依頼人 イシマ ヒロユキ 様
 011-663-3322

0541

*領収書の裏面も合わせてご確認ください。

(1月給与)

お取引明細

いつもご利用いただきありがとうございます。 北洋銀行

お取引内容 処理通番 お取引日 年 月 日
 お振込 8755 4802729- 1-25

お取引時刻	お取引金額
13:14	¥150,000
手数料	お取引後残高
電信扱 ¥216	¥¥¥¥¥¥

先方銀行 [Redacted]
 お受取人 [Redacted]
 ご依頼人 イシマ ヒロユキ 様
 011-663-3322

0540

*領収書の裏面も合わせてご確認ください。

(1月給与)

(事業名、使途及び内容等)

政務活動費支出額
(按分率 50/100)

$$(150,000 + 216) \times 2 \times \frac{1}{2} = 150,216円$$

(備考)

支出額小計

150,216 円

政務活動費領収書等添付用紙

使途項目	人件費	整理番号	03 / 1 / 07
(領収書等貼付面)			

保険料納入告知額・領収済額通知書

3742

あなたの本月分保険料額は下記のとおりです。

なお、納入告知書を指定の金融機関に送付しましたから、指定振替日(納付期限)前日までに口座残高の確認をお願いします。

下記の金額を指定の金融機関から口座振替により受領しました。

事業所整理記号	91イシム	事業所番号	30259
納付目的年月	平成28年 12月	納付期限	平成29年 1月 31日
健康勘定	厚生年金勘定	子ども・子育て支援勘定	
健康保険料	厚生年金保険料	子ども・子育て拠出金	
18768	29091	320	
合計	額 ¥48,179 円		

平成28年 11月 分 保険料	領収日	平成29年 1月 4日
健康勘定	厚生年金勘定	子ども・子育て支援勘定
健康保険料	厚生年金保険料	子ども・子育て拠出金
18768	29091	320
合計	額 ¥48,179 円	

平成29年 1月 20日

007-0807 札幌市 東区
 東苗穂七条 2-2-25
 シーセブンビル
 五十嵐徳美事務所 五十嵐徳美

様

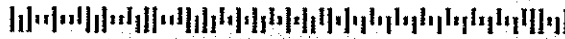

(裏面へつづく)

収入徴収官

厚生労働省年金局事業管理課長
 (日本年金機構
 札幌東 年金事務所)

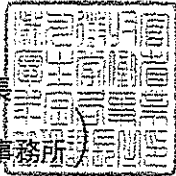

11月分雇用者負担分

$$\begin{aligned}
 (18,768 + 29,091) \times \frac{1}{2} &= 23,929.5 \\
 &= 23,929 + 320 \\
 &= 24,249
 \end{aligned}$$

(事業名、使途及び内容等)

(備考)

支出額小計

24,249 円

政務活動費領収書等添付用紙

使途項目	人件	費	整理番号	03 / 204
------	----	---	------	----------

(領収書等貼付面)

領 収 証

五十嵐 徳美 様 No. _____

★ 円 160,000-

但 政務活動補助員費(12月分)として
平成29年1月20日 上記正に領収いたしました

収 入
印 紙

内 訳

税抜金額

消費税額等(%)



コクヨ ワケ-107

政務活動補助員人件費 12月分

(事業名、使途及び内容等)

(備考)

支出額小計

160,000 円

政務活動費領収書等添付用紙

使途項目	人件	費	整理番号	03	/	2	0	6
(領収書等貼付面)								

保険料納入告知額・領収済額通知書

3772

あなたの本月分保険料額は下記のとおりです。

なお、納入告知書を指定の金融機関に送付しましたから、指定
引替日(納付期限)前日までに口座残高の確認をお願いします。

下記の金額を指定の金融機関から口座振替により
受領しました。

事業所整理記号	91イシム	事業所番号	30259
納付目的年月	年	月	納付期限
健康勘定	厚生年金勘定	子ども・子育て支援勘定	
健康保険料	厚生年金保険料	子ども・子育て拠出金	
*****	*****	*****	*****
合 計	額	*****	円

平成28年12月分保険料(領収日平成29年1月31日)		
健康勘定	厚生年金勘定	子ども・子育て支援勘定
健康保険料	厚生年金保険料	子ども・子育て拠出金
18768	29091	320
合 計	額	¥48,179 円

平成29年 2月20日

007-0807 札幌市 東区
 東苗穂七条 2-2-25
 シーセブンビル
 五十嵐徳美事務所 五十嵐徳美

様

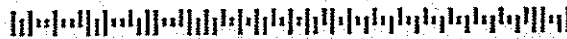

(裏面へつづく)

歳入徴収官

厚生労働省年金局事業管理課長
 (日本年金機構
 札幌東
 年金事務所)



12月分雇用者負担分

$$\begin{aligned}
 (18,768 + 29,091) \times \frac{1}{2} &= 23,929.5 \\
 &= 23,929 + 320 \\
 &= 24,249
 \end{aligned}$$

(事業名、使途及び内容等)

(備考)

支出額小計

24,249 円

政務活動費領収書等添付用紙

使途項目	人件費	整理番号	04114
------	-----	------	-------

(領収書等貼付面)

領 収 証

平成29年 1月 3日

長内直世 様

★ 250,000-

但 1月分給与200

上記正に領収いたしました

円 千
 消費税額
 消費税額(%)

GR1114

領 収 証

平成29年 2月 27日

長内直世 様

★ 250,000-

但 2月分給与200

上記正に領収いたしました

円 千
 消費税額
 消費税額(%)

GR1114

	支出額小計	円
--	-------	---

1/2

政務活動費領収書等添付用紙

使途項目	人件費	整理番号	04114
------	-----	------	-------

(領収書等貼付面)

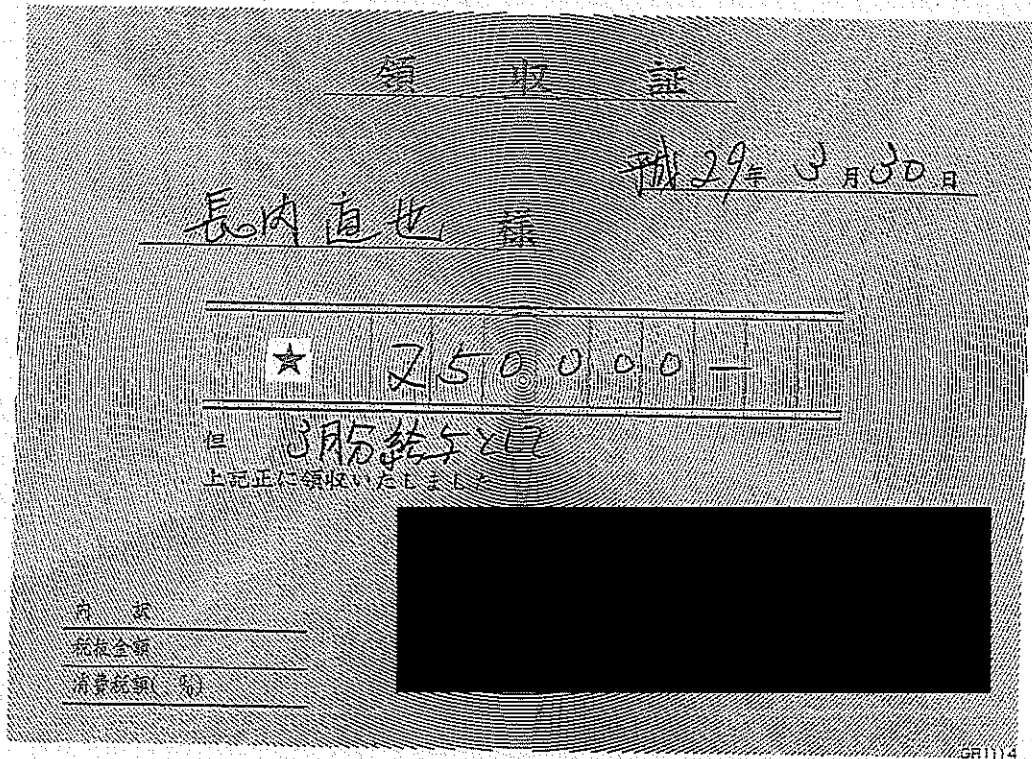

人件費 29.1~3月分

按分 1/2	支出額小計	375,000 円
--------	-------	-----------

政務活動費領収書等添付用紙

使途項目	人件費	整理番号	05043
------	-----	------	-------

領 収 証

勝永 勇人様 H29年 1 月 25 日

★ 200,000 -

但 政務調査委託費
上記正に領収いたしました

$200,000 \times \frac{1}{2} = 100,000$

内 訳

税抜金額

消費税額等(%)

コクヨ ウケ-1048

勝永 勇人様 H29年 2 月 25 日

★ 200,000 -

但 政務調査委託費
上記正に領収いたしました

$200,000 \times \frac{1}{2} = 100,000$

内 訳

税抜金額

消費税額等(%)

コクヨ ウケ-1048

勝永 勇人様 H29年 3 月 25 日

★ 200,000 -

但 政務調査委託費
上記正に領収いたしました

$200,000 \times \frac{1}{2} = 100,000$

内 訳

税抜金額

消費税額等(%)

コクヨ ウケ-1048

支出額小計

300,000 円

政務活動費領収書等添付用紙

使途項目	人件費	整理番号	0	6	1	0	5
------	-----	------	---	---	---	---	---

(領収書等貼付面)

領 収 証

北村光一郎様

H29年 1月31日

★ ¥ 110,500

但 1月分として
上記正に領収いたしました

内 訳
 税抜金額
 消費税額等(%)

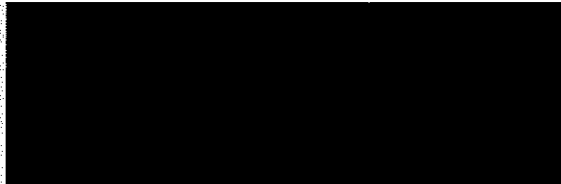

領 収 証

北村光一郎様

H29年 1月31日

★ ¥ 107,100

但 1月分として
上記正に領収いたしました

内 訳
 税抜金額
 消費税額等(%)

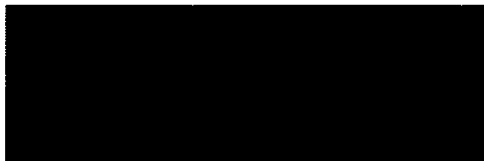

GR1015

(事業名、使途及び内容など)

1月分事務所員報酬 $110,500 \times 0.5 = 55,250$
 $107,100 \times 0.5 = 53,550$
 $55,250 + 53,550 = 108,800$

(備考)

北村 光一郎

支払額小計	108,800 円
-------	-----------

政務活動費領収書等添付用紙

使途項目	人件費	整理番号	0	6	1	1	6
------	-----	------	---	---	---	---	---

(領収書等貼付面)

領収書

こじま ゆみ 御中

金 100,945円也

但し、12月調査研究活動のために必要な資料作成補助と政務調査に係る
経理・会計業務全般の委託料として

平成29年1月25日 上記正に領収しました。

領収書

こじま ゆみ 御中

金 99,100円也

但し、1月調査研究活動のために必要な資料作成補助と政務調査に係る
経理・会計業務全般の委託料として

平成29年2月22日 上記正に領収しました。

領収書

こじま ゆみ 御中

金 99,100円也

但し、2月調査研究活動のために必要な資料作成補助と政務調査に係る
経理・会計業務全般の委託料として

平成29年3月28日 上記正に領収しました。

(事業名、使途及び内容等)

資料作成補助と政務調査にかかる委託料 12月分、1月分、2月分、支払分

(備考)

支出額小計

299,145 円

政務活動費領収書等添付用紙

使 途 項 目	人件費	整 理 番 号	0	8	0	9	5
---------	-----	---------	---	---	---	---	---

(領収書等貼付面)

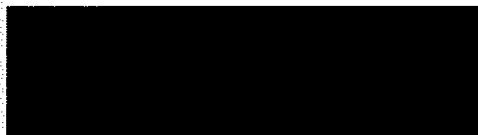
領 収 書		No. 10
<u>小須田 悟士 様</u>		<u>平成29年1月30日</u>
金額 ￥180,000-		
上記金額1月分人件費として正に領収致しました。		
		

(事業名、使途及び内容等) 政務活動補助職員人件費 1月分

180,000	× 1/2	90,000
---------	-------	--------

(備 考)

政務活動費支出額 按分率 50/100

	支出額小計	90,000円
--	-------	---------

政務活動費領収書等添付用紙

使 途 項 目	人件費	整 理 番 号	0	8	0	9	6
---------	-----	---------	---	---	---	---	---

(領収書等貼付面)

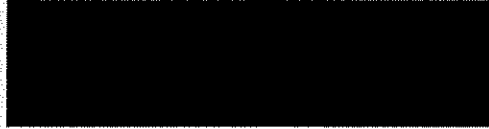
領 収 書		No. 2
<u>小須田 悟士 様</u>		<u>平成29年1月30日</u>
金額 ￥100,000-		
上記金額 1月分人件費として正に領収致しました。		
		

(事業名、使途及び内容等) 専属政務調査研究活動人件費 1月分

(備 考)

政務活動費支出額 按分率 100/100

支出額小計	100,000円
-------	----------

政務活動費領収書等添付用紙

使 途 項 目	人件費	整 理 番 号	0	8	0	9	7
---------	-----	---------	---	---	---	---	---

(領収書等貼付面)

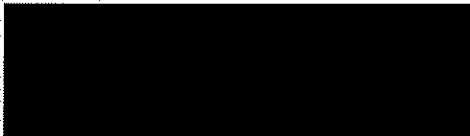
領 収 書		No. 2
<u>小須田 悟士 様</u>		<u>平成29年1月30日</u>
金額 ￥100,000-		
上記金額 1月分人件費として正に領収致しました。		
		

(事業名、使途及び内容等) 専属政務調査研究活動人件費 1月分

(備 考)

政務活動費支出額 按分率 100/100

	支出額小計	100,000円
--	-------	----------

政務活動費領収書等添付用紙

使途項目	人件費	整理番号	0	9	0	7	2
------	-----	------	---	---	---	---	---

(領収書等貼付面)

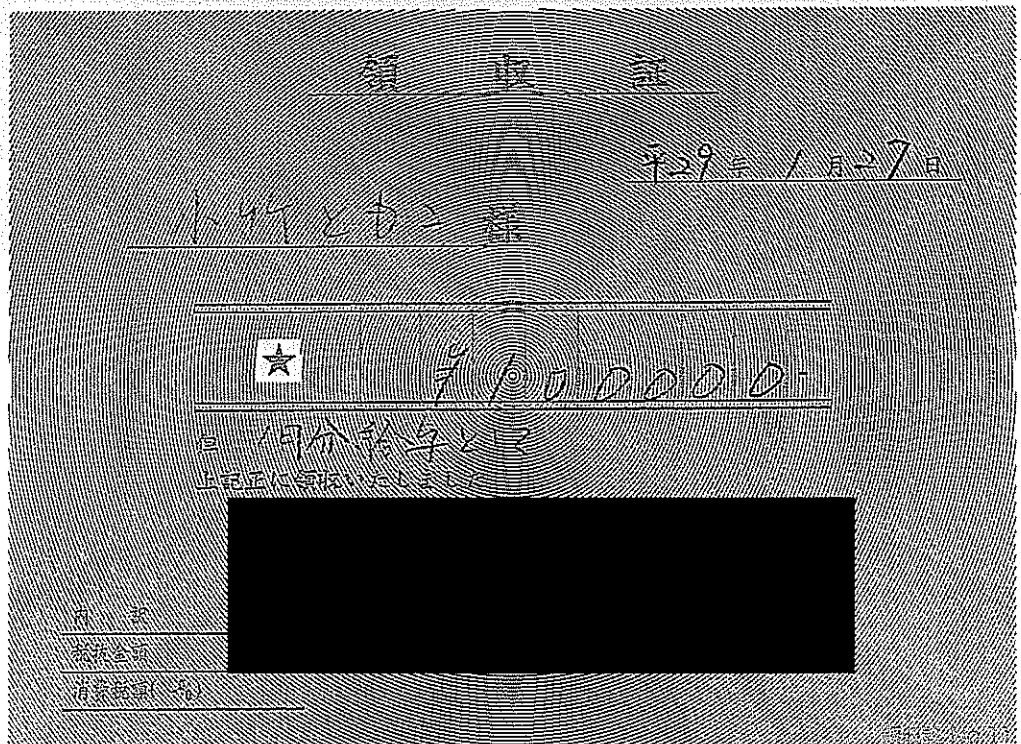
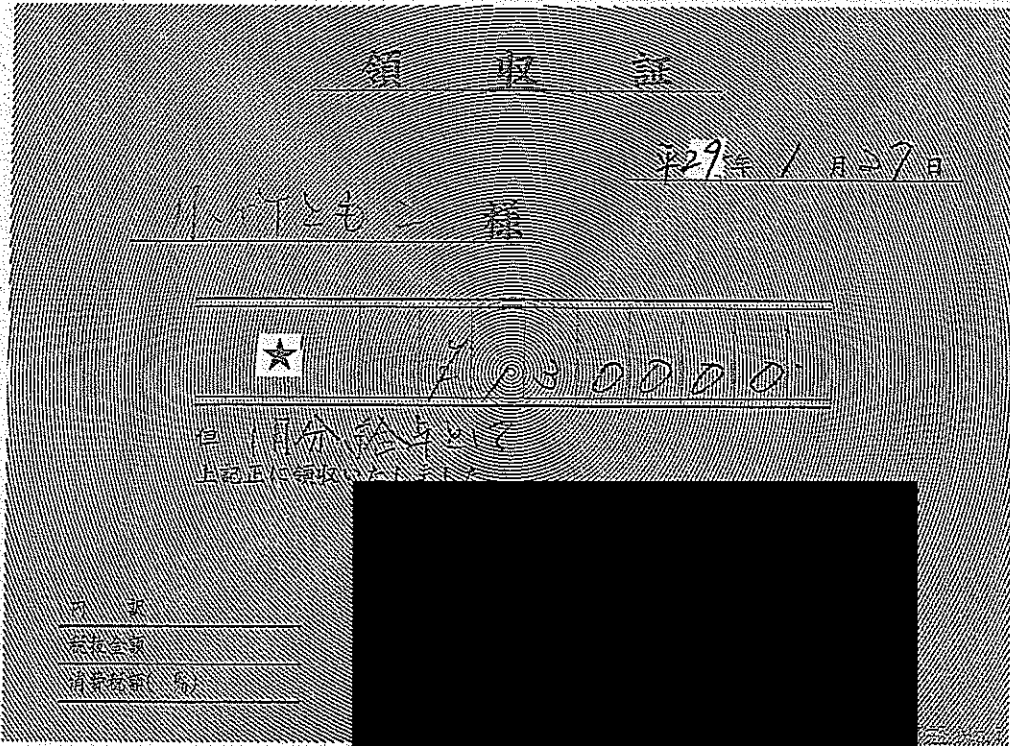

(事業名、使途及び内容等)

平成29年 / 月 給与

130,000円 100,000円

合計 230,000円

(備考)

按分率 1/2 政務活動費支出額 : 115,000円

支出額小計

115,000円

政務活動費領収書等添付用紙

使途項目	人	件	費	整理番号	1	0	1	1	6
------	---	---	---	------	---	---	---	---	---

領収証 近藤和雄 様 No. _____

★ 96,000 -

但し 12月分政務調査委託として
29年 1月 5日 上記正に領収いたしました

内訳

収入印紙	税抜金額	
	消費税額等(%)	

コクヨ ウケ-1097

(116)

領収証 近藤和雄 様 No. _____

★ 27,375 -

但し 12月分政務調査委託として
29年 1月 5日 上記正に領収いたしました

内訳

収入印紙	税抜金額	
	消費税額等(%)	

コクヨ ウケ-1097

(116)

(事業名、使途及び内容等)

12月分 政務調査委託	2名		
		96,000円	1/2 48,000円
		27,375円	1/2 13,687円
計		123,375円	61,687円

(備考)

	合計	123,375円
按分率 1/2	政務活動費支出額	61,687円

支出額小計	61,687円
-------	---------

政務活動費領収書等添付用紙

使途項目	人件費	整理番号	1 / 335
------	-----	------	---------

お取引明細
いつもご利用いただきありがとうございます。

年月日	お取引先	総額	残高	銀行番号	支店番号	口座番号	お取引内容	処理番号
29 118	485	37	1				お振込	1922

お預り金

先方銀行

お受取人



お取引時刻 10:19	お取引金額 ¥150,000
手数料 電信扱 ¥216	お取引後残高 ¥¥¥¥¥¥

ご依頼人「サキモツ」様

011-868-3253

お取引明細はお客様の大切な個人情報です。お持ち帰りいただけますようお願いいたします。誤用のご案内もあわせてご確認ください。
カードローン「スーパーアルカ」のお申込み・増額は0120-608-599へお電話ください。

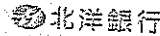

1/2 按分

支出額小計	175,108 円
-------	-----------

政務活動費領収書等添付用紙

使途項目	人件	費	整理番号	12099
------	----	---	------	-------

(領収書等貼付面)

領収証 鈴木健雄 様 No.

★ 9170,000

現金 世帯 松平年1月25日 上記正に領収いたしました

小切手

手形

消費税額等(%)

コクニシヤ98

(事業名、使途及び内容等)

(備考)

按分率 50/100

支出額小計	85,000 円
-------	----------

政務活動費領収書等添付用紙

使途項目	人件	費	整理番号	1	2	1	0	0
------	----	---	------	---	---	---	---	---

(領収書等貼付面)

領収証

鈴木 健雄 様

No.

内訳

現金

小切手

手形

消費税額等(%)

コクニ 177-93

41,000
但 送付

H29年 1月21日 上記正に領収いたしました

取入印紙

(事業名、使途及び内容等)

市政に関する意見・要望の収集・取次
市政(母子)、市政報告資料作成

(備考)

政務活動費の計

支出額小計

41,000 円

政務活動費領収書等添付用紙

保険料納入告知額・領収済額通知書

あなたの本月分保険料額は下記のとおりです。

1397

なお、納入告知書を指定の金融機関に送付しましたから、指定振替日(納付期限)前日までに口座残高の確認をお願いします。

下記の金額を指定の金融機関から口座振替により受領しました。

非課税世帯照記号	15タクロ	事業所番号	22685
納付目的年月	平成28年12月	納付期限	平成29年1月31日
健康勘定		厚生年金勘定	
健康保険料	14413	厚生年金保険料	25818
合計		子ども子育て拠出金	284
合計		額	¥40,515 円

平成28年11月	分	保険料	前収日	平成29年1月4日
健康勘定		厚生年金勘定		
健康保険料	14413	厚生年金保険料	25818	子ども子育て拠出金
合計		額		¥40,515 円

平成29年 1月20日
歳入徴収官
厚生労働省年金局事業管理課長
日本年金機構
(札幌北 年金事務所)

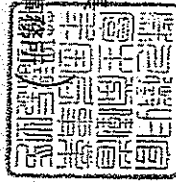

001-0908 札幌市 北区
新琴似八条 5-1-10
高橋克朋事務所 高橋克朋 様

(裏面へつづく)

使途項目 (領収書)

政務活動費支出額按分率	1/2	支出額小計	10.199	円
-------------	-----	-------	--------	---

(※支出算定内訳)
 事業主負担分 $\{(14,413円 + 25,818円) \times \frac{1}{2}\} + 284円 = 20,399円$
 $20,399円 \times \frac{1}{2}$ (按分率) = 10.199円

政務活動費領収書等添付用紙

使途項目	人 件 費	整理番号	1	3	1	2	6
------	-------	------	---	---	---	---	---

(領収書等貼付面)

領 収 証

高橋 天明様 平成29年 1月10日

★ ¥145,000-

但 12月分給与として
上記正に領収いたしました

内 訳

税抜金額

消費税額等(%)



コクヨ ウケ-104B

政務活動費支出額按分率 1/2

支出額小計

72,500

円

経費用振込等領収書活動費

(様式2 複写可)

6
4
1

保険料納入告知額・領収済額通知書

あなたの本月分保険料額は下記のとおりです。

1398

なお、納入告知書を指定の金融機関に送付しましたから、指定振替日(納付期限)前日までに口座残高の確認をお願いします。

下記の金額を指定の金融機関から口座振替により受領しました。

事業所管理記号	15タカロ	事業所番号	22685
納付目的年月	平成29年 1月	納付期限	平成29年 2月28日
健康勘定	厚生年金勘定	子ども・子育て支援勘定	
健康保険料	厚生年金保険料	子ども・子育て拠出金	
	14413	25818	284
合計	¥40,515 円		

平成28年12月分保険料	納付日	平成29年 1月31日
健康勘定	厚生年金勘定	子ども・子育て支援勘定
健康保険料	厚生年金保険料	子ども・子育て拠出金
	14413	25818
合計	¥40,515 円	

平成29年 2月20日

歳入徴収官

厚生労働省年金局事業管理課長
日本年金機構
(札幌北 年金事務)



001-0908 札幌市 北区
新琴似八条 5-1-10
高橋克朋事務所 高橋克朋 様

(裏面へつゞく)

使途項目
(領収書)

(支出算定内訳)
 事業主負担分 $\{(14,413円 + 25,818円) \times \frac{1}{2}\} + 284円 = 20,299円$
 $20,299円 \times \frac{1}{2}$ (按分率) = 10,199円

政務活動費支出額按分率	1/2	支出額小計	10,199	円
-------------	-----	-------	--------	---

政務活動費領収書等添付用紙

使途項目	人件費	整理番号	14102
------	-----	------	-------

領収証

武市憲一様

29年1月24日

¥ 60,000

但 手当代 1月分
上記正に領収いたしました

内訳

税抜金額

消費税額等(%)

HEIKO RY-302



50%

30,000

(事業名、使途及び内容等)

給料

(備考)

支出額小計



30,000

円

政務活動費領収書等添付用紙

使途項目	人件	費	整理番号	1	4	1	0	3
<div data-bbox="175 280 1197 1019" style="border: 1px solid black; padding: 10px;"> <p style="text-align: center;">領 収 証</p> <p style="text-align: right;">29年1月24日</p> <p style="text-align: center;">武蔵電一様</p> <p style="text-align: center;">★ 7020000000</p> <p>印刷 給料</p> <p>上記正に領収いたします</p> <div style="background-color: black; width: 200px; height: 80px; margin: 10px auto;"></div> <p>名 氏 _____</p> <p>所属名称 _____</p> <p>所属部署 (科) _____</p> </div> <p style="margin-top: 20px;">50% 100,000</p>								
(事業名、使途及び内容等)								
給料								
(備考)								
支出額小計							100,000 円	

政務活動費領収書等添付用紙

使途項目	人件費	整理番号	
(領) 領収証 平成 29 年 1 月 16 日 中川賢一様 金額 89,070 円 12 月分給料 但し源泉所得税 130 円 雇用保険料 382 円お預け分含む 上記の通り正に領収致しました。 住所 氏名 			平成 29 年 1 月 16 日 中川賢一様 金額 6,460 円 12 月分通勤交通費として 上記の通り正に領収致しました。 住所 氏名 
		(事業名、使途及び内容等) 給料、交通費 (12 月分)	
(備考) (89,070 円 + 6,460 円) × 1/2 = 47,765 円			47,765 円

政務活動費領収書等添付用紙

使途項目	人件費	整理番号	17062
------	-----	------	-------

領収証

細川正人

様

No. _____

★
但

7200,000-
人件費

平成29年1月20日 上記正に領収いたしました

内訳

税抜金額

消費税額等(%)

収入印紙

コクヨ ウケ-1087

200,000 x 1/2 = 100,000

納入告知書 納付書*領収証書

国庫金

厚生保険

年度	年金特別会計	内閣府及び厚生労働省	取扱庁番号	取扱庁名
28	0343	6375	00063132	厚生労働省年金局(札幌西)



前付目的年月
平成28年12月分
前付期限
平成29年1月31日
与記のとおり納付してください。
平成29年1月20日

1/4 5865	1/4 9091	1/2 200
健康前定 健康保険料 23460円	厚生年金前定 厚生年金保険料 36364円	子ども・子育て支援前定 子ども・子育て奨励金 400円

15156

納付目的
健康保険料
厚生年金保険料
子ども・子育て奨励金
平成28年度

事業所整理記号	事業所番号
040ウ	01315

うち証券受領

証券受領
全部 一部

合計額			
千	百	十	円
6	0	2	24

内閣府及び厚生労働省所管
年金特別会計

収納機番	納付番号	確認番号
00500	1216010300034382160259	

納付場所 日本銀行本店、支店、代理店、兼入代理店又は日本年金機構
札幌西 年金事務所
延滞金の 期限内に完納されなかったときは、延滞金を加算して納付してください。
計算方法 (健康保険法第181条、同法附則第9条、同法附則第17条の14、子ども・子育て支援法第17条の14) 併済の完済の順序は、元本に充て、次
歳入徴収官
厚生労働省年金局事業

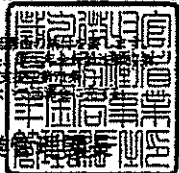

064-0811 札幌市 中央区
南十一条西 14-2-26

細川正人事務所 細川正人
2643 04-ホウ 01315 2812

様

上記の合計額を領収しました。
(領収日付印)
札幌南十
29.1.25
90217
(納付者渡し)

この納入告知書(納付書)はPay-easy(ペイジー)対応のATM、インターネットバンキング等を利用して納付することができます。

翌年度5月1日以降現年度歳入組入

23,460 x 1/4 = 5,865
36,364 x 1/4 = 9,091
400 x 1/2 = 200
15,156

支出額小計

115,156円

政務活動費領収書等添付用紙

使途項目	人件費	整理番号	1	8	0	9	4
(領収書等貼付面)							

保険料納入告知額・領収済額通知書

3749

あなたの本月分保険料額は下記のとおりです。

なお、納入告知書を指定の金融機関に送付しましたから、指定
振替日(納付期限)前日までに口座残高の確認をお願いします。

下記の金額を指定の金融機関から口座振替により
受領しました。

事業所整理記号	15ママリ	事業所番号	24706
納付目的年月	平成28年 11月	納付期限	平成29年 1月 4日
健康勘定	厚生年金勘定	子ども子育て支援勘定	
健康保険料	厚生年金保険料	子ども子育て拠出金	
18270	32727	360	
合計	額 ¥51,357 円		

平成28年10月分保険料	額収日	平成28年11月30日
健康勘定	厚生年金勘定	子ども子育て支援勘定
健康保険料	厚生年金保険料	子ども子育て拠出金
18270	32727	360
合計	額	¥51,357 円

平成28年12月20日

歳入徴収官

厚生労働省年金局事業管理課長
(日本年金機構
札幌北



006-0022 札幌市 手稲区
手稲本町二条 4-8-20
キテネビル2階
松井隆文政務活動室 松井隆文 様

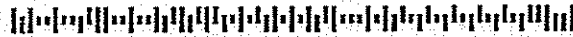

(裏面へつづく)

17	[Redacted]
18	29-1-A *51,357 シアカイキタリヨク
19	[Redacted]
20	[Redacted]

(事業名、使途及び内容等)

事務所補助職員 社会保険料負担分 (本人及び事業主負担分) 11月分

(備考)

支出額小計

51,357 円

政務活動費領収書等添付用紙

使途項目	人件費	整理番号	1	8	0	9	5
------	-----	------	---	---	---	---	---

(領収書等貼付面)

お取引明細

いつもご利用いただきありがとうございます。

年月日	お取引店	振替取引	銀行番号	支店番号	口座番号	お取引内容	お取引金額
29 1 5	485	37	1			お振込	9699

お取引時刻	お取引金額
10:24	¥147,621
手数料	お取引後残高
電信扱¥216	¥¥¥¥¥¥

お知らせ

先方銀行

お受取人

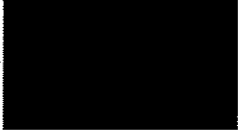

ご依頼人 マツイ カミエ 様

011-699-1234

お取引明細はお客様の大切な個人情報です。お持ち帰りいただけますようお願いいたします。裏面のご案内もあわせてご確認ください。
カードローン「スーパーアルカ」のお申込み・増額は0120-808-699へお電話ください。

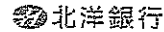

(事業名、使途及び内容等)

事務所補助職員 給料 12月分

(備考)

147,621+216 (手数料) =147,837

支出額小計

147,837 円

政務活動費領収書等添付用紙

使途項目	人件費	整理番号	1	8	0	9	6
(領収書等貼付面)							

⑤ 領収証書

給付金種別: 32399 年度: 28 月: 8 領収証番号: 00037027 事務管理用印: 00613185

支払先名	住所	税務管理用印
札幌市手稲区手稲本町二条	006-0022	00613185
4丁目8-20		
キテネビル2階		
松井隆文政務活動室		

納期等の区分
平成 28 年 8 月
28 01
28 06
支払分源泉所得税及び復興特別所得税

証券受領 領収書
印 押 印

年末調整による不足税額
年末調整による超過税額
本 税
延 滞 税
合計額 ¥60

（領収日付印）
出納済
29.1.15
札幌市事務所
4
左記の合計額を領収しました。

04103 110 00613185

(事業名、使途及び内容等)

事務所補助職員 所得税 (本人負担 給料天引き分) 1~6月 不足分

(備考)

支出額小計

60 円

政務活動費領収書等添付用紙

使途項目	人件費	整理番号	1	8	0	9	7
(領収書等貼付面)							

国税 領収証書

給与所得・退職所得等の所得総額取高計算書(等)

領収証書

32391 28 事務所 00037027 140 00613185

区分	平成 年 月 日	人	額
標榜・給料等	280705	1205	6105000
前払金等(控)			
日雇労働者の賃金			
任意当金			
退職金等			
及			
同上の支払確定年月日			

納期等の区分
平成 年 月
自 28 07
至 28 12
支払分源泉所得税及び復興特別所得税

証券受領
印
内 印

住所 (〒) 事務所
〒100-0001 千代田区千代田 2-1-1
4-8-20 キタニビル2F
マツイタカフミセイムカツラウラツ (印)

年末調整による不足税額
年末調整による超過税額
本 税
延 滞 税
合 計 額
¥10,200

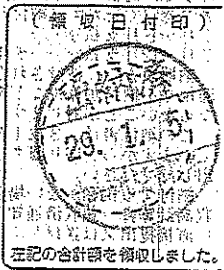

1-04103-00613185 (ZC 07690) H

(事業名、使途及び内容等)

事務所補助職員 所得税 (本人負担 給料天引き分) 7~12月分

(備考)

支出額小計 10,200 円

政務活動費領収書等添付用紙

使途項目	人件費	整理番号	1	8	1	0	3
(領収書等貼付面)							

保険料納入告知額・領収済額通知書

3767

あなたの本月分保険料額は下記のとおりです。

なお、納入告知書を指定の金融機関に送付しましたから、指定
替日(納付期限)前日までに口座残高の確認をお願いします。

下記の金額を指定の金融機関から口座振替により
受領しました。

事業所整理記号	15ママリ	事業所番号	24706
納付目的年月	平成28年12月	納付期限	平成29年1月31日
健康勘定	厚生年金勘定	子ども・子育て支援勘定	
健康保険料	厚生年金保険料	子ども・子育て拠出金	
18270	32727	360	
合計	額 ¥51,357 円		

平成28年11月分保険料	領収日	平成29年1月4日
健康勘定	厚生年金勘定	子ども・子育て支援勘定
健康保険料	厚生年金保険料	子ども・子育て拠出金
18270	32727	360
合計	額 ¥51,357 円	

平成29年 1月20日

入徴収官

厚生労働省年金局事業管理課長
日本年金機構
札幌北

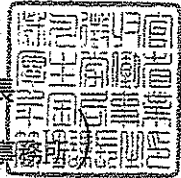

006-0022 札幌市 手稲区
手稲本町二条 4-8-20
キテネビル2階
松井隆文政務活動室 松井隆文

様

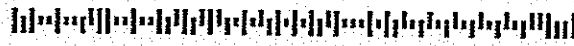

(裏面へつづく)



預金 (お信入明細)

1 29- 1-31 *51,357 札幌イホクフコ

(事業名、使途及び内容等)

事務所補助職員 社会保険料負担分 (本人及び事業主負担分) 12月分

(備考)

支出額小計

51,357 円

(様式2)

自民党

政務活動費領収書等添付用紙

使途項目	人件費	整理番号	1	9	1	5	4
------	-----	------	---	---	---	---	---

領 収 証

三上 洋右 様 H29年 1月 31日

★ 47115.200

但 1月分給与として
上記正に領収いたしました

内 訳

税抜金額

消費税額等(%)



コクヨ ウケ-1048

(事業名、使途及び内容等)

1月分人件費

政務活動費支出額按分率 50/100

(備考)

支出額小計	57,600 円
-------	----------

政務活動費領収書等添付用紙

使途項目	人件費	整理番号	20109
------	-----	------	-------

(領収書等貼付面)

領 収 証

宮村素子様 29年1月30日

★ 748,620

但 1月分政務調査として
上記正に領収いたしました

内 訳

税抜金額

消費税額等(%)



コクヨ ウケ-1048

領 収 証

宮村素子様 29年1月31日

★ 726,600

但 政務調査費として
上記正に領収いたしました

内 訳

税抜金額

消費税額等(%)

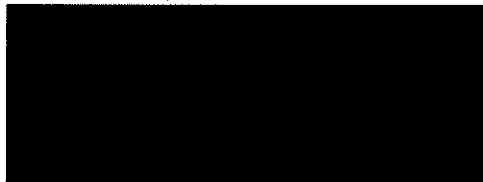

(事業)

APICA DR 304

(備考)

支出額小計	84,780 円
-------	----------

政務活動費領収書等添付用紙

使途項目	人件費	費	整理番号	21109
------	-----	---	------	-------

領 収 証 平成29年 1月 24日

宗形 雅俊 様

金額 133,000円

但 人件費として

領 収 証 平成29年 1月 24日

宗形 雅俊 様

金額 120,000円

但 人件費として

(事業名、使途及び内容等)

人件費

(備考)

政務活動費戻金額 (税率 50/100)

- 133,000円 x 50% = 66,500円

- 120,000円 x 50% = 60,000円

	支出額小計	126,500 円
--	-------	-----------

政務活動費領収書等添付用紙

使途項目	人件費	整理番号	2	2	0	5	3
------	-----	------	---	---	---	---	---

保険料納入告知額・領収済額通知書

3530

あなたの本月分保険料額は下記のとおりです。

なお、納入告知書を指定の金融機関に送付しましたから、指定
替日(納付期限)前日までに口座残高の確認をお願いします。

下記の金額を指定の金融機関から口座振替により
受領しました。

事業所整理記号	25サイ入	事業所番号	00090
納付目的年月	平成28年 12月	納付期限	平成29年 1月31日
健康勘定	厚生年金勘定	子ども子育て支援勘定	
健康保険料	厚生年金保険料	子ども子育て拠出金	
30498	47273	520	
合計	額		¥78,291 円

平成28年11月分保険料	額収日	平成29年 1月 4日
健康勘定	厚生年金勘定	子ども子育て支援勘定
健康保険料	厚生年金保険料	子ども子育て拠出金
30498	47273	520
合計	額	
	¥78,291 円	

平成29年 1月20日

入徴収官

厚生労働省年金局事業管理課長
(日本年金機構
札幌北 年金事務)

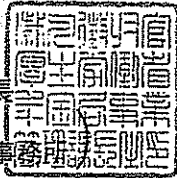

002-8022 札幌市 北区 篠路二条
7-2-14 TKビル1F

札幌市議会議員 むらまつ叶啓政
務調査室 村松康博

様



(裏面へつづく)

※ 計算式 30,498 ÷ 2 + 47,273 ÷ 2 + 520 = 39,405

支出額小計	¥39,405円
-------	----------

政務活動費領収書等添付用紙

使途項目	人件費	整理番号	2	2	0	5	8
------	-----	------	---	---	---	---	---

保険料納入告知額・領収済額通知書

3534

あなたの本月分保険料額は下記のとおりです。

なお、納入告知書を指定の金融機関に送付しましたから、指定振替日(納付期限)前日までに口座残高の確認をお願いします。

下記の金額を指定の金融機関から口座振替により受領しました。

事業所整理記号	25サイ入	事業所番号	00090
納付目的年月	平成29年 1月	納付期限	平成29年 2月28日
健康勘定	厚生年金勘定	子ども子育て支援勘定	
健康保険料	厚生年金保険料	子ども子育て拠出金	
30498	47273	520	
合計	額		¥78,291 円

平成28年12月分保険料	額収日	平成29年 1月31日	
健康勘定	厚生年金勘定	子ども子育て支援勘定	
健康保険料	厚生年金保険料	子ども子育て拠出金	
30498	47273	520	
合計	額		¥78,291 円

平成29年 2月20日

収入徴収官

厚生労働省年金局事業管理課長
(日本年金機構 札幌北 年金事務課)



002-8022 札幌市 北区 篠路二条
7-2-14 TKビル1F

札幌市議会議員 むらまつ叶啓政
務調査室 村松康博

様



(裏面へつづく)

※ 計算式 30,498 ÷ 2 + 47,273 ÷ 2 + 520 = 39,405

支出額小計	¥39,405円
-------	----------

政務活動費領収書等添付用紙

使途項目	人件	費	整理番号	2	3	1	4	5
(領収書等貼付面)								
<p>領 収 証</p> <p>村山 たくじ 様 29年1月31日</p> <p>★ ¥181,000</p> <p>但 政務調査委託費</p> <p>上記正に領収いたしました</p> <p>内 訳</p> <p>税抜金額</p> <p>消費税額等(%)</p>								
<p>コクヨ ウケ-1046</p>								
(事業名、使途及び内容等)								
<p>後援会使用とある為1/2の支出とした</p>								
(備考)								
							支出額小計	90,500 円

政務活動費領収書等添付用紙

使途項目	人件費	整理番号	2	4	0	9	5
------	-----	------	---	---	---	---	---

(領収書等貼付面)

領 収 証 山田一仁 様 No. _____

★ 7 64,000-

但 1月分報酬として

29年 1月 31日 上記正に領収いたしました

収 入
印 紙

内 訳

税抜金額
消費税額等(%)

コクヨ ウケ-55



領 収 証 山田一仁 様 No. _____

★ 7 37,500

但

29年 1月 31日 上記正に領収いたしました

収 入
印 紙

内 訳

税抜金額
消費税額等(%)

コクヨ ウケ-55



(事業名、使途及び内訳等)

* 人件費・1月分 2名

(備考)

支出額小計

¥101,500円

政務活動費領収書等添付用紙

使途項目	人件	費	整理番号	25080
------	----	---	------	-------

領収証

(1/2) 70,000-

よこやま 峰子 様

金額	71,400.00						
----	-----------	--	--	--	--	--	--

但 11月分給料として
平成29年 1月 30日 上記正に領収いたしました

内 訳

税抜金額

消費税額(%)

領収証 No. 15

領収証

(5) 3,000-

よこやま 峰子 様

金額	76,000						
----	--------	--	--	--	--	--	--

但 11月分事務補助
平成29年 1月 30日 上記正に領収いたしました

内 訳

税抜金額

領収証

(1/2) No. 3,000

よこやま 峰子 様

金額	76,000						
----	--------	--	--	--	--	--	--

但 21月分事務補助
平成29年 2月 27日 上記正に領収いたしました

内 訳

税抜金額

消費税額(%)

領収証 No. 15

支出額小計

76,000

円

政務活動費領収書等添付用紙

使途項目	人 件 費	整理番号	0	0	1	3	0
------	-------	------	---	---	---	---	---

領 収 書

平成 29 年 2 月 24 日

札幌市議会自由民主党議員会
会 長 三 上 洋 右 様

領収金額 729,898 円

但し、政務活動業務に係る政務活動補助職員関係費
(平成 29 年 2 月分) として
上記正に領収いたしました。

札幌市議会自由民主党政審会
会 長 佐々木 みつこ

(事業名、使途及び内容等)

政務活動補助職員給与、社会保険料事業主負担分、事務委託料負担金等(平成 29 年 2 月分)
(詳細は別添領収書のとおり)

(備考)

支出額小計

729,898 円

平成 29 年 2 月 1 日

札幌市議会自由民主党議員会

会長 三上洋右 様

札幌市議会自由民主党政審会

会長 佐々木 みつ



政務活動業務に係る政務活動補助職員関係費
(平成 29 年 2 月分)のご請求について

冠省 平素より札幌市議会自由民主党政審会の運営に多大なるご支援をいただいておりますこと厚く御礼申し上げます。

つきましては、政務活動業務に係る政務活動補助職員関係費を下記のとおりお納めいただきたく、どうぞ宜しくお願い申し上げます。

草々

記

1. ご請求額(平成 29 年 2 月分) 一金 729,898 円

内 訳 : 政務活動補助職員給与 (2 名分)、社会保険料事業主負担分、
事務委託料負担金等

2. 納入期日 平成 29 年 2 月 24 日

領 収 書

平成 29 年 2 月 24 日

札幌市議会自由民主党政審会
会 長 佐々木 みつこ 様

領収金額 264,038 円

但し、平成 29 年 2 月分給与として
上記正に領収いたしました。

_____ 

領 収 書

平成 29 年 2 月 24 日

札幌市議会自由民主党政審会
会 長 佐々木 みつこ 様

領収金額 260,472 円

但し、平成 29 年 2 月分給与として
上記正に領収いたしました。

_____ 

納入告知書 納付書・領収証書

国 庫 金

厚生保険

年度 年次別会費 氏別子番号

00063132

厚生労働省年金局 (札幌西)



納付目的年月
平成 29年 1月分

納付期限
平成 29年 2月28日

平成 29年 2月20日
右記のとおり納付してください。

健康保険料	70016
-------	-------

厚生年金掛金	116364
--------	--------

子ども・子育て支援助成金 子ども・子育て拠出金	1280
----------------------------	------

事業所番号 04サニ 01135

うち証券受領

証券受領 全部 一部

計 額			
千	百	十	百
0	6	6	0
万	千	百	十
1	8	7	6
十	百	十	百
1	8	7	6
千	百	十	百
0	6	6	0

納付目的
健康保険料
厚生年金保険料
子ども・子育て拠出金

収付機関番号 納付番号 機関番号

納付場所 日本銀行本店、支店、代理店、個人代理店又は日本年金機構

札幌西 年金事務所

延滞金の
相殺が効
用がある
平成29年2月28日
午後5時迄
の間に支払
ください
延滞金の
相殺が効
用がある
平成29年2月28日
午後5時迄
の間に支払
ください

厚生労働省年金局 事業管理課

060-8611 札幌市 中央区
北一条西 2 札幌市役所 17階

札幌市議会自由民主党政委会
2643 04-サニ 01135 2901

様

出納済
29.2.24
北洋 札幌市役所
9 (納付者印)

この納入告知書 (納付期) は Pay-easy (ペイジー) 利用のATM、コンビニエンスストア等で支払うことができます。

翌年度5月1日以降現年度納入組入

国税徴収金

領収証書

給与所得・退職所得等の
所得控除額(等)

32309

29

札幌中

00037070

110

00204

9071

区分

290224

2

600000

700000

2902

給与(給与控除額)

退職手当等

退職者等の
報酬

役員費等

以上の支払
確定年月日

納期等の区分
平成 年 月

住所(所在地)

060-8611

札幌市中央区北一条西2丁目

札幌市役所17階

札幌市議会議会自由民主党政審会

国庫金

住所(所在地)

060-8611

札幌市中央区北一条西2丁目

札幌市役所17階

札幌市議会議会自由民主党政審会

国庫金

住所(所在地)

060-8611

札幌市中央区北一条西2丁目

札幌市役所17階

札幌市議会議会自由民主党政審会

国庫金

住所(所在地)

060-8611

札幌市中央区北一条西2丁目

札幌市役所17階

札幌市議会議会自由民主党政審会

国庫金

住所(所在地)

060-8611

札幌市中央区北一条西2丁目

札幌市役所17階

札幌市議会議会自由民主党政審会

国庫金

住所(所在地)

060-8611

札幌市中央区北一条西2丁目

札幌市役所17階

札幌市議会議会自由民主党政審会

国庫金

住所(所在地)

060-8611

札幌市中央区北一条西2丁目

札幌市役所17階

札幌市議会議会自由民主党政審会

国庫金

住所(所在地)

060-8611

札幌市中央区北一条西2丁目

札幌市役所17階

札幌市議会議会自由民主党政審会

国庫金

住所(所在地)

060-8611

札幌市中央区北一条西2丁目

札幌市役所17階

札幌市議会議会自由民主党政審会

国庫金

住所(所在地)

060-8611

札幌市中央区北一条西2丁目

札幌市役所17階

札幌市議会議会自由民主党政審会

国庫金

◎日本銀行(本店・支店・代理店・庶務所)又は税務署の領収日付印が押されているか
確かめください。

(領収日付印)
出納済
29. 2. 24
北洋札幌事務所

証券受領
印
印

請求書

コード 50000317

平成29年2月20日

〒 060-8611
札幌市中央区北一条西2丁目
札幌市役所17階

札幌市議会自由民主党 政審会

会長 佐々木 みつこ 様

〒 060-0061

札幌市中央区南1条西6丁目21番1
センチュリーヒルズ5階
札幌市商工事務センター協同組合



電話 011-231-2318 FAX 011-231-2539

[2月分] 下記のとおり業務に対し、御請求申し上げます。

前回請求額	当月入金額	当月報酬額	その他	外税消費税	立替金等	当月請求額
12,312	12,312	7,000	0	560	0	7,560

[内訳]

月日	区分	細目	詳細 / 摘要	報酬金額	その他	消費税	入金額
1 25	入金	現金					12,312
2 20	報酬	事務受託手数料	事務組合手数料 / 2月分	3,500	0	280	
2 20	報酬	社労士預り金 (顧問料)	社労士報酬 (月次) / 2月分	3,500	0	280	
			* 合計 *	7,000	0	560	12,312

[御振込先銀行]

北洋札幌西支店(普)827259 道銀南1条支店(普)189946

札幌市議会
 自由環境政審会

領 収 書

№ 07722

殿 平成29年2月24日

金額	¥7,560	円
----	--------	---

現金		円
小切手		
手形		
振込	7,560	
相殺		

収
入
印
紙

但し 2月分 事務受託手数料として
 上記の金額正に領収致しました。

札幌市商工事務センター

札幌市中央区南1条西6丁目21番地
 電話 (011) 代 231-2318



取扱者印
 領収印

2014.6(2×50×30)

お 取 引 明 細

いつもご利用いただきありがとうございます。

年月日	お取引店	機番	取引	銀行番号・支店番号・口座番号	お取引内容	処理番号
29 224	485	39	V		お振込	8137

お 知 ら せ

先方銀行 ホクヨウ
 サツホ°ロニシ
 お受取人 普通預金 0827259
 サツホ°ロシヨウコウジ°ムセ
 シターキヨウト°ウクミアイ 様

お取引時刻	お取引金額
09:18	¥7,560
手数料	お取引後残高
電信扱¥108	*

ご依頼人 サツホ°ロシキ°カイシ°176
 フシトウセイシツカイ 様
 011-211-3207

お取引明細はお客様の大切な個人情報です。お持ち帰りいただけますようお願いいたします。裏面のご案内もあわせてご覧ください。
 (カードローン「スーパーアルカ」のお申込み・増額は0120-608-599へお電話ください。)

北洋銀行

政務活動費領収書等添付用紙

使途項目	人 件 費	整理番号	0	1	1	5	4
------	-------	------	---	---	---	---	---

(領収書等貼付面)

領 収 証 阿部ひてあき 様 No. _____

金額	4	1	2	5	0	0	0	-
----	---	---	---	---	---	---	---	---

内 訳	
現金	
小切手	/
手形	/
消費税額等(%)	

但 2月分報酬として
29年 2月24日 上記正に領収いたしました



収入印紙

GR1614

(事業名、使途及び内容等)

給与 2月分

(備考)

支払額小計

125,000 円

使途項目	人 件 費	整理番号	0 2 / / 9
------	-------	------	-----------

(領収書等貼付面)

お取引明細

いつもご利用いただきありがとうございます。北洋銀行

お取引内容	お振込	5305 4802729-	2-24
-------	-----	---------------	------

お取引時刻	16:33	お取引金額	¥150,000
手数料	電信扱 ¥216	お取引後残高	¥¥¥¥¥¥

先方銀行
お受取人

ご依頼人 イシジマ ヒロユキ 様

振込日 011-663-3322
29- 2-27

7144

* 宛先に間違いありませんかご確認ください。

給与(2月)

お取引明細

いつもご利用いただきありがとうございます。北洋銀行

お取引内容	お振込	5304 4802729-	2-24
-------	-----	---------------	------

お取引時刻	16:32	お取引金額	¥150,000
手数料	電信扱 ¥216	お取引後残高	¥¥¥¥¥¥

先方銀行
お受取人

ご依頼人 イシジマ ヒロユキ 様

振込日 011-663-3322
29- 2-27

7143

* 宛先に間違いありませんかご確認ください。

給与(2月)

(事業名、使途及び内容等)

政務活動費支出額
(按分率 50/100)

$(150,000 + 216) \times 2 \times \frac{1}{2} = 150,216$ 円

(備考)

支出額小計

150,216 円

政務活動費領収書等添付用紙

使途項目	人件費	整理番号	030104							
(領収書等貼付面)										
<p>領収証 五十嵐 徳美 様 No. _____</p> <p>★ 84,500.-</p> <p>但 政務活動補助員費(1月分)として 平成29年 2月 6日 上記正に領収いたしました</p> <table border="1"> <tr> <td rowspan="2">取入 印紙</td> <td>内訳</td> <td rowspan="2">[REDACTED]</td> </tr> <tr> <td>税抜金額</td> </tr> <tr> <td></td> <td>消費税額等(%)</td> <td></td> </tr> </table> <p>コクヨ ウケ-107</p>				取入 印紙	内訳	[REDACTED]	税抜金額		消費税額等(%)	
取入 印紙	内訳	[REDACTED]								
	税抜金額									
	消費税額等(%)									
<p>政務活動補助員人件費 1月分</p> <p>$84,500 \times \frac{1}{2} = 42,265$</p>										
(事業名、使途及び内容等)										
(備考)										
		支出額小計	42,265 円							

政務活動費領収書等添付用紙

使途項目	人件費	整理番号	0	6	1	1	8
------	-----	------	---	---	---	---	---

(領収書等貼付面)

領 収 証

北村光一郎様 2019年2月28日

★

132,600	×	0.5	=	66,300
---------	---	-----	---	--------

但 2月分として
上記正に領収いたしました

内 訳

税抜金額	
消費税額等(%)	



領 収 証

北村光一郎様 2019年2月28日

★

115,600	×	0.5	=	57,800
---------	---	-----	---	--------

但 2月分として
上記正に領収いたしました

内 訳

税抜金額	
消費税額等(%)	



(事業名、使途及び内容など)

2月分事務所員報酬

132,600 × 0.5 = 66,300
115,600 × 0.5 = 57,800
66,300 + 57,800 = 124,100

(備考)

北村 光一郎

支払額小計	124,100 円
-------	-----------

政務活動費領収書等添付用紙

使 途 項 目	人件費	整 理 番 号	0	8	1	0	6
---------	-----	---------	---	---	---	---	---

(領収書等貼付面)

領 収 書		No. 11
<u>小須田 悟士 様</u>		<u>平成29年2月28日</u>
金額 ￥180,000-		
上記金額2月分人件費として正に領収致しました。		
		

(事業名、使途及び内容等) 政務活動補助職員人件費 2月分

180,000	× 1/2	90,000
---------	-------	--------

(備 考)

政務活動費支出額 按分率 50/100

	支出額小計	90,000円
--	-------	---------

政務活動費領収書等添付用紙

使 途 項 目	人件費	整 理 番 号	0	8	1	0	7
---------	-----	---------	---	---	---	---	---

(領収書等貼付面)

領 収 書		No. 3
<u>小須田 悟士 様</u>		<u>平成29年2月28日</u>
金額 ￥100,000-		
上記金額 2月分人件費として正に領収致しました。		
		

(事業名、使途及び内容等)	専属政務調査研究活動人件費	2月分
---------------	---------------	-----

(備 考)	政務活動費支出額	按分率	100/100
-------	----------	-----	---------

	支出額小計	100,000円
--	-------	----------

政務活動費領収書等添付用紙

使途項目	人件費	整理番号	0	9	0	8	2
------	-----	------	---	---	---	---	---

領収証 小竹ともこ 様 No.

金額	7	1	3	0	0	0	0
----	---	---	---	---	---	---	---

但 2月分給与として
平成29年2月27日 上記正に領収いたしました

内訳
現金
小切手 /
手形 /
消費税額 (%)

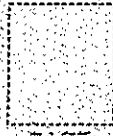

領収証 小竹ともこ 様 No.

金額	7	1	0	0	0	0	0
----	---	---	---	---	---	---	---

但 2月分給与として
平成29年2月27日 上記正に領収いたしました

内訳
現金
小切手 /
手形 /
消費税額 (%)

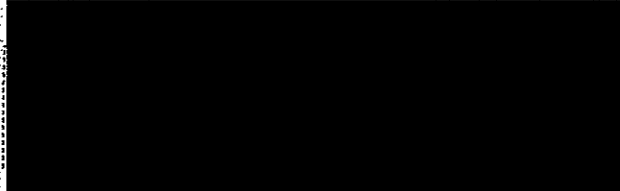
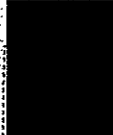

領収証 小竹ともこ 様 No.

金額	7	1	3	0	0	0	0
----	---	---	---	---	---	---	---

但 2月分給与として
平成29年2月27日 上記正に領収いたしました

内訳
現金
小切手 /
手形 /
消費税額 (%)

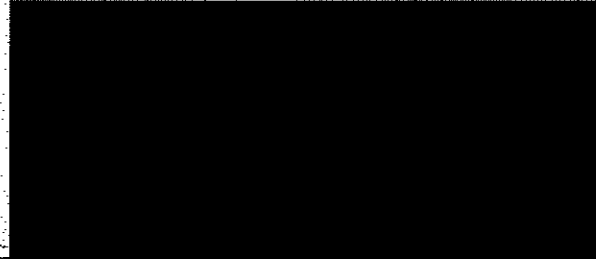

(事業名、使途及び内容等)

平成29年2月給与

: 130,000円 : 100,000円 : 130,000円 合計 360000円

(備考)

按分率1/2 政務活動費支出額 : 180,000円

支出額小計

180,000円

政務活動費領収書等添付用紙

使途項目	人	件	費	整理番号	1	0	1	2	9
------	---	---	---	------	---	---	---	---	---

領収証 近藤和雄 様 No. _____

★ ¥76,800-

但 1月分政務調査委託として

29年 2月 6日 上記正に領収いたしました

内訳

税抜金額

消費税額等(%)

取 入
印 紙

コクヨ ウケ-1097

129

領収証 近藤和雄 様 No. _____

★ ¥25,875-

但 1月分政務調査委託として

29年 2月 6日 上記正に領収いたしました

内訳

税抜金額

消費税額等(%)

取 入
印 紙

コクヨ ウケ-1097

129

(事業名、使途及び内容等)

1月分 政務調査委託	2名		
		76,800円	1/2 38,400円
		25,875円	1/2 12,937円
計		102,675円	51,337円

(備考)

合計 102,675円

按分率 1/2 政務活動費支出額 51,337円

支出額小計

51,337円

政務活動費領収書等添付用紙

使途項目	人件費	整理番号	1 / 369
------	-----	------	---------

お取引明細

いつもご利用いただきありがとうございます。

年月日	取引種別	取引	銀行番号・支店番号・口座番号	お取引内容	処理番号
29 217	485	38	J	お振込	6022

お知らせ

先方銀行

お受取人

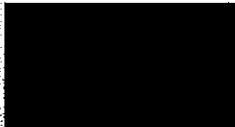

お取引時刻	お取引金額
10:59	¥150,000
手数料 電信扱¥216	お取引後残高 ¥¥¥¥¥

ご依頼人 サキミヨ 様

011-868-3253

お取引明細はお客様の大切な個人情報です。お持ち帰りいただきませんようお願いいたします。画面の金額も必ずご確認ください。
カードローン「スーパーアルカ」のお申込み・増額は0120-608-599へお電話ください。

北洋銀行

1/2 掛分

支出額小計	75,108 円
-------	----------

政務活動費領収書等添付用紙

使途項目	人件費	整理番号	12108
------	-----	------	-------

(領収書等貼付面)

領収証 鈴木健雄 様 No. _____

★ ￥170,000

現金 但給付金
 小切手
 手形

消費税額等(%) _____

平成29年7月25日 上記正に領収いたしました

収入印紙

1730-044-96

(事業名、使途及び内容等)

(備考)

按分率 5/100

支出額小計	85,000 円
-------	----------

政務活動費領収書等添付用紙

使途項目	人件費	整理番号	12109
------	-----	------	-------

(領収書等貼付面)

領収証

鈴木健雄様 No.

★ 41,000

内訳

現金

小切手 //

手形 //

消費税額等(%)

但 送付

2017年2月25日 上記正に領収いたしました

収入印紙

コクヨ ワケ 88

(事業名、使途及び内容等)

市政に関する意見・要望の収集・取次

市政に伴い、市政報告資料作成

(備考)

政務活動のみ

支出額小計	41,000 円
-------	----------

政務活動費領収書等添付用紙

使途項目	人 件 費	整理番号	/	3	/	5	3
------	-------	------	---	---	---	---	---

(領収書等貼付面)

領 収 証

高橋 克明 様 平成29年2月10日

★ 145,000 -

但 1月分給与として
上記正に領収いたしました

内 訳

税抜金額

消費税額等(%)

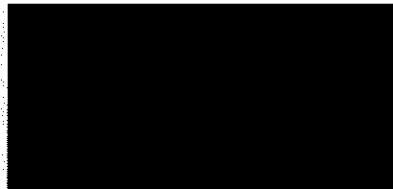

コクヨ ウケ-1048

政務活動費支出額按分率 1/2	支出額小計	72,500	円
-----------------	-------	--------	---

政務活動費領収書等添付用紙

保険料納入告知額・領収済額通知書

あなたの本月分保険料額は下記のとおりです。

1409

なお、納入告知書を指定の金融機関に送付しましたから、指定振替日(納付期限)前日までに口座残高の確認をお願いします。

下記の金額を指定の金融機関から口座振替により受領しました。

6	6	1	3	1	1																									
<table border="1"> <tr> <td>事業主整理番号</td> <td>159413</td> <td>事業主番号</td> <td>122685</td> </tr> <tr> <td>納付日の年月</td> <td>平成29年 2月</td> <td>納付期限</td> <td>平成29年 3月 31日</td> </tr> <tr> <td>健康勘定</td> <td>健康勘定</td> <td>厚生年金勘定</td> <td>子ども・子育て支援勘定</td> </tr> <tr> <td>健康保険料</td> <td>14413</td> <td>厚生年金保険料</td> <td>25818</td> </tr> <tr> <td>合計</td> <td>計</td> <td>額</td> <td>¥40,515 円</td> </tr> </table>						事業主整理番号	159413	事業主番号	122685	納付日の年月	平成29年 2月	納付期限	平成29年 3月 31日	健康勘定	健康勘定	厚生年金勘定	子ども・子育て支援勘定	健康保険料	14413	厚生年金保険料	25818	合計	計	額	¥40,515 円					
事業主整理番号	159413	事業主番号	122685																											
納付日の年月	平成29年 2月	納付期限	平成29年 3月 31日																											
健康勘定	健康勘定	厚生年金勘定	子ども・子育て支援勘定																											
健康保険料	14413	厚生年金保険料	25818																											
合計	計	額	¥40,515 円																											
<table border="1"> <tr> <td>平成29年 1月</td> <td>分</td> <td>保険料</td> <td>納付日</td> <td>平成29年 2月 28日</td> </tr> <tr> <td>健康勘定</td> <td>健康勘定</td> <td>厚生年金勘定</td> <td>子ども・子育て支援勘定</td> <td></td> </tr> <tr> <td>健康保険料</td> <td>14413</td> <td>厚生年金保険料</td> <td>25818</td> <td></td> </tr> <tr> <td>合計</td> <td>計</td> <td>額</td> <td>子ども・子育て支援勘定</td> <td>284</td> </tr> <tr> <td colspan="3"></td> <td>合計</td> <td>¥40,515 円</td> </tr> </table>						平成29年 1月	分	保険料	納付日	平成29年 2月 28日	健康勘定	健康勘定	厚生年金勘定	子ども・子育て支援勘定		健康保険料	14413	厚生年金保険料	25818		合計	計	額	子ども・子育て支援勘定	284				合計	¥40,515 円
平成29年 1月	分	保険料	納付日	平成29年 2月 28日																										
健康勘定	健康勘定	厚生年金勘定	子ども・子育て支援勘定																											
健康保険料	14413	厚生年金保険料	25818																											
合計	計	額	子ども・子育て支援勘定	284																										
			合計	¥40,515 円																										

費用
 平成29年 3月 21日
 歳入徴収官
 厚生労働省年金局事業管理課長
 (日本年金機構 札幌北年金事務所)

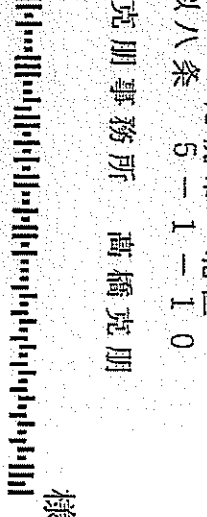
001-0908 札幌市 北区
 新琴似八条 5-1-10
 高橋克明事務所 高橋克明 様

用途項目 (領収書等貼付)

(裏面へつづく)

(※支出算定内訳)
 事業主負担分 $\{(14,413円 + 25,818円) \times \frac{1}{2}\} + 284円 = 20,399円$
 $20,399円 \times \frac{1}{2}$ (按分率) = 10,199円

政務活動費支出額按分率 1/2	支出額小計	10.199	円
-----------------	-------	--------	---

政務活動費領収書等添付用紙

使途項目	人件費	整理番号	14	1	1	7
------	-----	------	----	---	---	---

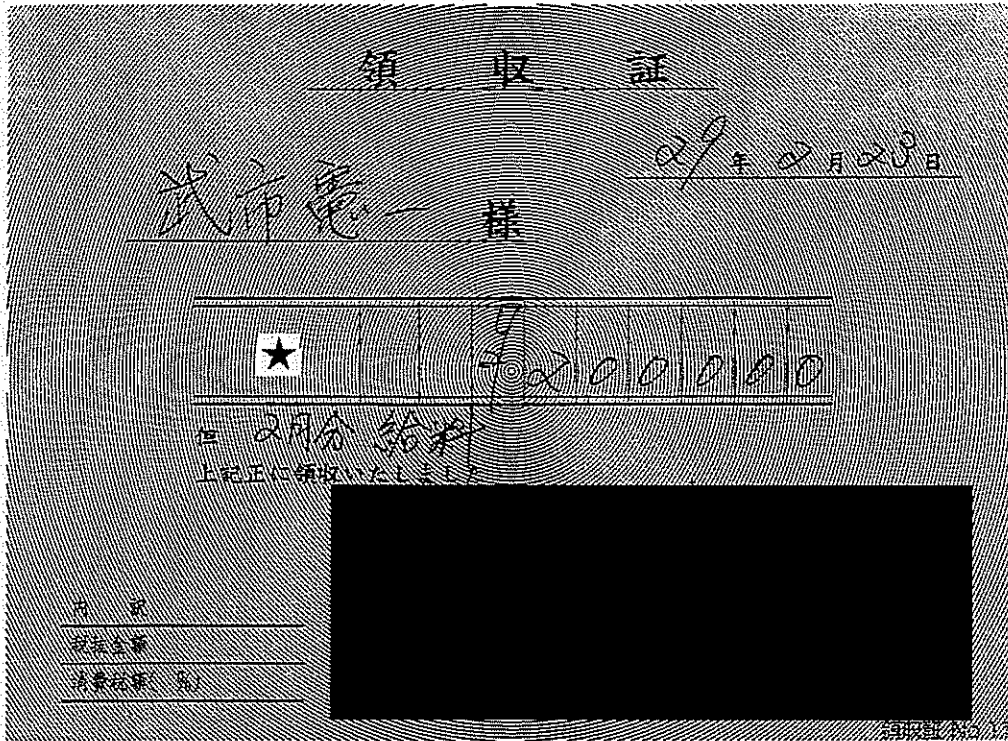

50% 100-000



(事業名、使途及び内容等)

給料

(備考)

支出額小計	100,000	円
-------	---------	---

政務活動費領収書等添付用紙

使途項目	人件費	整理番号		2	2	2
<p>(領)</p> <p style="text-align: right;">平成29年2月10日</p> <p style="text-align: center;">領収証</p> <p style="text-align: center;">中川賢一様</p> <p>金額 95,200 円 1月分給料</p> <p>但し源泉所得税 440 円 雇用保険料 407 円お預け分含む</p> <p>上記の通り正に領収致しました。</p> <p>住所 氏名 </p>						
<p style="text-align: right;">平成29年2月10日</p> <p style="text-align: center;">領収証</p> <p style="text-align: center;">中川賢一様</p> <p>金額 6,460 円</p> <p>1月分通勤交通費として</p> <p>上記の通り正に領収致しました。</p> <p>住所 氏名 </p>						
<p>(事業名、使途及び内容等)</p> <p>給料、交通費 (1月分)</p>						
<p>(備考) (95,200 円 + 6,460 円) × 1/2 = 50,830 円</p>						
						50,830 円

政務活動費領収書等添付用紙

使途項目	人件費	整理番号	17063
------	-----	------	-------

領収証 細川正人様 No. _____

★ 200,000 -
人件費

平成29年2月20日 上記正に領収いたしました

内訳

収入印紙
コクヨ ウケ-1097

税抜金額
消費税額等(%)

200,000 × 1/2 = 100,000

納入告知書 納付書* 領収証書

国庫金

厚生保険

年度 年金控則会計 内閣府及び厚生労働省 取扱庁番号 取扱庁名

28 0343 6375 00063132 厚生労働省年金局(札幌西)



前付目的年月 平成29年 1月分 1/4 5865 1/4 9091 1/2 200

前付期限 平成29年 2月28日

与配のとおり納付してください。 平成29年 2月20日

健康保険料	厚生年金保険料	子ども・子育て支援給付
23460円	36364円	400円

15,156

納付目的
健康保険料
厚生年金保険料
子ども・子育て給付
平成28年度

事業所整理記号 事業所番号 うち証券受領 証券受領

01315

合計額											
千	百	十	千	百	十	万	千	百	十	円	
						¥	6	0	2	2	4

内閣府及び厚生労働省所管年金特別会計

収納票番号 納付番号 確認番号

005001216010300038092547881

納付場所 日本銀行本店、支店、代理店、兼入代理店又は日本年金機構
札幌西 年金事務所

返金方法 期限内に完納されなかったときは、返金方法(健康保険法第181条、同法別則第9条、同法別則第17条の14、子ども・子育て給付の完納の順序は、元本に充て、次

歳入徴収官 厚生労働省年金局事業管理課

064-0811 札幌市 中央区
南十一条西 14-2-26

細川正人事務所 細川正人
2643 04-ホウウ 01315 2901

上記の合計額を領収しました。
(領収日付印)

出納済
29.2.23
北洋・西線

この納入告知書(納付書)はPay-easy(ペイジー)対応のATM、インターネットバンキング等を利用して納付することができます。 翌年度5月1日以降現年度歳入組入

23,460 × 1/4 5,865	36,364 × 1/4 9,091	400 × 1/2 200	15,156
支出額小計			115,156 円

(様式2)

自民党

政務活動費領収書等添付用紙

使途項目	人件費	整理番号	1	9	1	7	0
------	-----	------	---	---	---	---	---

領 収 証

三上 洋右 様

29年2月28日

★ 4721.600 =

但 2月分給与として
上記正に領収いたしました

内 訳

税抜金額

消費税額等(%)

コクヨ ウケ-1048



(事業名、使途及び内容等)

2月分人件費

政務活動費支出額按分率 50/100

(備考)

支出額小計

60,800 円

政務活動費領収書等添付用紙

使途項目	人件	費	整理番号	20	1	22
------	----	---	------	----	---	----

(領収書等貼付面)

領 収 証

宮村 素子 様 29年2月28日

★ ¥ 58,260

但 2月分の政務調査として
上記正に領収いたしました

内 訳

税抜金額

消費税額等(%)



コクヨ ウケ-1048

領 収 証

宮村 もと子 様 29年2月28日

★ ¥ 80,940

但 政務調査費として
上記正に領収いたしました

内 訳

税抜金額

消費税額等(%)



APICA DR 304

(備考)

支出額小計

89,200 円

政務活動費領収書等添付用紙

使途項目	人件	費	整理番号	21 / 25
------	----	---	------	---------

領 収 証 平成29年 2月 24日

宗形 雅俊 様

金額 133,000円

但 人件費として

領 収 証 平成29年 2月 24日

宗形 雅俊 様

金額 120,000円

但 人件費として

(事業名、使途及び内容等)

人件費

(備考)

政務活動費支出額 (接合率 50/100)

・ $133,000 \times 50\% = 66,500$ 円

・ $120,000 \times 50\% = 60,000$ 円

	支出額小計	126,500 円
--	-------	-----------

政務活動費領収書等添付用紙

使途項目	人件費	整理番号	2	2	0	6	0
------	-----	------	---	---	---	---	---

(領収書等貼付面)

給 与 振 込 完 了 の お 知 ら せ

ご依頼日 (和暦) 29年2月9日 振込指定日 (和暦) 29年2月15日

<input type="checkbox"/> 日本円振替	<input type="checkbox"/> 預金払戻請求書	<input type="checkbox"/> 現金
<input type="checkbox"/> 金口振替	<input type="checkbox"/> 金口振替	<input type="checkbox"/> 現金
<input type="checkbox"/> 振込納付金(口座振替)	<input type="checkbox"/> 振込納付金(現金)	<input type="checkbox"/> 現金
<input type="checkbox"/> 日本円振替	<input type="checkbox"/> 預金払戻請求書	<input type="checkbox"/> 現金
<input type="checkbox"/> 金口振替	<input type="checkbox"/> 現金小切手	

(ご住所) 札幌市北区篠路2条7丁目2-14 TKビル
(お名前)

むらまつ叶啓 政務調査室

様

ご連絡先 ☎ (011) 774-6913

銀行名	支店名	預金種目	口座番号	受取人	金額(円)	手数料(税別)円
					202,846	0
2						
3						
4						
5						
6						
7						
8						
9						
10						
11						
12						
13						
14						
15						

小計	202,846 円	1 件
合計	202,846 円	1 件

手数料 小計 (税別)	円
手数料 合計 (税別)	円
手数料 合計 (税込)	円

実収 後納 未収

毎度お引立にあずかりありがとうございます。
ご依頼をうけました振込は、上記のとおり
お振込みしました。

株式会社 北洋銀行 篠路



給 与	支出額小計	¥ 202,846 円
-----	-------	-------------

政務活動費領収書等添付用紙

使途項目	人件費	整理番号	2	2	0	6	3
------	-----	------	---	---	---	---	---

保険料納入告知額・領収済額通知書

3554

あなたの本月分保険料額は下記のとおりです。

なお、納入告知書を指定の金融機関に送付しましたから、指定
替日(納付期限)前日までに口座残高の確認をお願いします。

下記の金額を指定の金融機関から口座振替により
受領しました。

事業所整理記号	25サイ入	事業所番号	00090
納付目的年月	平成29年 2月	納付期限	平成29年 3月31日
健康勘定	厚生年金勘定	子ども子育て支援勘定	
健康保険料	厚生年金保険料	子ども子育て拠出金	
30498	47273	520	
合計	額 ¥78,291 円		

平成29年 1月分保険料	領収日	平成29年 2月28日
健康勘定	厚生年金勘定	子ども子育て支援勘定
健康保険料	厚生年金保険料	子ども子育て拠出金
30498	47273	520
合計	額 ¥78,291 円	

平成29年 3月21日

002-8022 札幌市 北区 篠路二条
7-2-14 TKビル1F

入徴収官

札幌市議会議員 むらまつ叶啓政
務調査室 村松康博

厚生労働省年金局事業管理課長
(日本年金機構
札幌北 年金事務所)

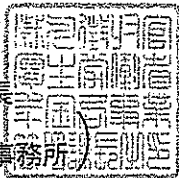

様

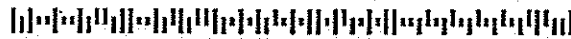

(裏面へつづく)

※ 計算式 30,498 ÷ 2 + 47,273 ÷ 2 + 520 = 39,405

支出額小計	¥39,405円
-------	----------

政務活動費領収書等添付用紙

使途項目	人件費	整理番号	2	2	0	6	8
------	-----	------	---	---	---	---	---

保険料納入告知額・領収済額通知書

3554

あなたの本月分保険料額は下記のとおりです。

なお、納入告知書を指定の金融機関に送付しましたから、指定振替日(納付期限)前日までに口座残高の確認をお願いします。

下記の金額を指定の金融機関から口座振替により受領しました。

事業所整理記号	25サイ入	事業所番号	00090
納付日の年月	平成29年 2月	納付期限	平成29年 3月31日
健康勘定	厚生年金勘定	子ども子育て支援勘定	
健康保険料	厚生年金保険料	子ども子育て拠出金	
30498	47273	520	
合計額	¥78,291 円		

平成29年 1月分保険料	領収日	平成29年 2月28日
健康勘定	厚生年金勘定	子ども子育て支援勘定
健康保険料	厚生年金保険料	子ども子育て拠出金
30498	47273	520
合計額	¥78,291 円	

平成29年 3月21日

収入徴収官

厚生労働省年金局事業管理課長
(日本年金機構
札幌北 年金事務所)



002-8022 札幌市 北区 篠路二条
7-2-14 TKビル1F

札幌市議会議員 むらまつ叶啓政
務調査室 村松康博

様



(裏面へつづく)

※ 計算式 30,498 ÷ 2 + 47,273 ÷ 2 + 520 = 39,405

保険事務所より領収通知書は毎月20日頃送られてきますので精算時には間に合いませんので

3月分は納入通知書のコピーを添付し本書が届き次第差換えます

支出額小計	¥39,405円
-------	----------

政務活動費領収書等添付用紙

使途項目	人件	費	整理番号	2	3	/	6	2
------	----	---	------	---	---	---	---	---

(領収書等貼付面)

領 収 証

村山たくじ様 29年2月28日

★ ¥181,000

但政務調査委託費

上記正に領収いたしました

内 訳

税抜金額

消費税額等(%)



コクヨ ウケ-1048

(事業名、使途及び内容等)

後援会使用もある為1/2の支出とした

(備考)

支出額小計

90,500

円

政務活動費領収書等添付用紙

使途項目	人件費	整理番号	2	4	1	0	6
------	-----	------	---	---	---	---	---

(領収書等貼付面)

領収証 山田一仁様 No. _____

★ 7/80,000

但 2月分報酬付

29年 2月 28日 上記正に領収いたしました

収入
印紙

内訳

税抜金額
消費税額等(%)

コクヨ ウケ-55



領収証 山田一仁様 No. _____

★ 7/50,000-

但 2月分報酬付

29年 2月 28日 上記正に領収いたしました

収入
印紙

内訳

税抜金額
消費税額等(%)

コクヨ ウケ-55

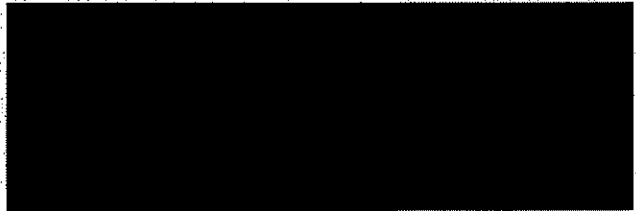

(事業名、使途及び内訳等)
* 人件費・2月分 2名

(備考)

支出額小計

¥130,000円

政務活動費領収書等添付用紙

使途項目	人件費	整理番号	25081
------	-----	------	-------

領収証

No. ① 70,000-

よこやま 峰子 様

金額	7	1	4	0	0	0	0
----	---	---	---	---	---	---	---

但 2月分給料として
平成29年 2月 27日 上記正に領収いたしました

内 訳
 税抜金額
 消費税額(%)



領収証 No. 15

領収証

No. ⑤ 70,000-

横山 峰子 様

金額	7	1	4	0	0	0	0
----	---	---	---	---	---	---	---

但 2月分給料として
平成29年 3月 28日 上記正に領収いたしました

内 訳
 税抜金額
 消費税額(%)



領収証 No. 15

領収証

No. ② 60,000-

横山 峰子 様

金額	7	1	2	0	0	0	0
----	---	---	---	---	---	---	---

但 2月分事務補助
平成29年 3月 23日 上記正に領収いたしました

内 訳
 税抜金額
 消費税額(%)



領収証 No. 15

又口額小計

146,000 円

政務活動費領収書等添付用紙

使途項目	人件費	整理番号	0	0	1	4	5
------	-----	------	---	---	---	---	---

領収書

平成29年3月24日

札幌市議会自由民主党議員会
会長 三上洋右様

領収金額 729,562 円

但し、政務活動業務に係る政務活動補助職員関係費
(平成29年3月分)として
上記正に領収いたしました。

札幌市議会自由民主党政審会
会長 佐々木みつこ

(事業名、使途及び内容等)

政務活動補助職員給与、社会保険料事業主負担分、事務委託料負担金等(平成29年3月分)

(詳細は別添領収書のとおり)

(備考)

支出額小計

729,562 円

平成 29 年 3 月 1 日

札幌市議会自由民主党議員会

会長 三上洋右様

札幌市議会自由民主党政審会

会長 佐々木みつこ



政務活動業務に係る政務活動補助職員関係費
(平成 29 年 3 月分)のご請求について

冠省 平素より札幌市議会自由民主党政審会の運営に多大なるご支援をいただいておりますこと厚く御礼申し上げます。

つきましては、政務活動業務に係る政務活動補助職員関係費を下記のとおりお納めいただきたく、どうぞ宜しくお願い申し上げます。

草々

記

1. ご請求額(平成 29 年 3 月分) 一金 729,562 円

内 訳 : 政務活動補助職員給与 (2 名分)、社会保険料事業主負担分、
事務委託料負担金等

2. 納入期日 平成 29 年 3 月 24 日

給与集計表

給与 29年3月度 支給日 29年3月24日

項目名	0004	0005	[全社計]2名				
数間数	0.00	0.00	0.00				
休日数	0.00	0.00	0.00				
休日有	0.00	0.00	0.00				
月休	0.00	0.00	0.00				
月休時	0.00	0.00	0.00				
普通労働	0.00	0.00	0.00				
夜間労働	0.00	0.00	0.00				
深夜労働	0.00	0.00	0.00				
普通労働	300,000	300,000	600,000				
手当	0	0	0				
手当	0	0	0				
手当	300,000	300,000	600,000				
手当	14,509	14,509	29,018				
手当	14,509	14,509	29,018				
手当	314,509	314,509	629,018				
手当	16,352	16,352	32,704				
手当	0	0	0				
手当	29,091	29,091	58,182				
手当	0	0	0				
手当	0	1,258	1,258				
手当	45,443	49,341	94,784				
手当	254,557	250,659	505,216				
手当	5,140	4,920	10,060				
手当	0	0	0				
手当	0	0	0				
手当	0	0	0				
手当	50,583	54,251	104,844				
手当	253,926	250,248	524,174				
手当	253,926	250,248	524,174				
手当	0	0	0				
手当	253,926	250,248	524,174				

領 収 書

平成 29 年 3 月 24 日

札幌市議会自由民主党政審会
会 長 佐々木 みつこ 様

領収金額 263,926 円

但し、平成 29 年 3 月分給与として
上記正に領収いたしました。

領 収 書

平成 29 年 3 月 24 日

札幌市議会自由民主党政審会
会 長 佐々木 みつこ 様

領収金額 260,248 円

但し、平成 29 年 3 月分給与として
上記正に領収いたしました。

納入告知書 納付書*領収証書

国庫金 厚生保険

年度 28 年金納付会計 納付期別別納額表 取扱い番号 0343 6375 00063132 厚生労働省年金局（札幌西）



納付目的年月
平成 29年 2月分

納付期限
平成 29年 3月 31日
左記の上記の期日までにお願いします。

平成 29年 3月 21日

健康保険 確定
健康保険料
70016

厚生年金 勘定
厚生年金保険料
116364

子ども・子育て支援給付
子ども・子育て給付金
1280

申請所整理番号 非常災害番号
04922 01135

うち証券受領
円

証券受領
全部 一部

金額
千 百 十 万 千 百 十 万 千 百 十 万
1 8 7 6 6 0

納付目的
健康保険料
厚生年金保険料
子ども・子育て給付金
平成28年度
内閣府及び厚生労働省
年金特別会計

振込口座番号 振込番号 口座番号
00500112160103000041806683027

納付場所 日本銀行本店・支店・代理店、記入代理店又は日本年金機構
札幌西 年金事務所

〒060-8611 札幌市中央区
北一条西 2 札幌市役所 17 階
札幌市議会自由民主党政務会
2643 04-サニ 01135 2902

厚生労働省年金局事業
管理課 庶務 係
〒060-8611 札幌市中央区
北一条西 2 札幌市役所 17 階

上記の合計額を領収しました。
(領収日付印)

平成29年 3月 24日
29.3.24

(納付者印)

この納入告知書（領収印）はPay-easy（ペイジー）でのATM、インターネットバンキング等を利用して納付することができます。

翌年度5月1日以降現年度未納入組入

国税重要資金

給与所得・退職所得等の所得総額(円)

領収証書

国庫金

納期等の区分

支払分滯累所得税及O税別特別所得税

32309

和

00037010

0

00204

901

区 分
船橋市
昭和五十二年三月十日

千	百	十	元	角	分	厘
0	0	0	3	7	0	1

千	百	十	元	角	分	厘
0	0	2	0	4	9	0

平成 年 月 日
29.3.24

滞り金(滞り手続)
滞り金
滞り手続等
滞り手続等
滞り手続等
滞り手続等
滞り手続等
滞り手続等

滞り金
滞り手続等
滞り手続等
滞り手続等
滞り手続等
滞り手続等
滞り手続等
滞り手続等

滞り金
滞り手続等
滞り手続等
滞り手続等
滞り手続等
滞り手続等
滞り手続等
滞り手続等

滞り金
滞り手続等
滞り手続等
滞り手続等
滞り手続等
滞り手続等
滞り手続等
滞り手続等

住所
和歌山県和歌山市
和歌山県和歌山市
和歌山県和歌山市

和歌山県和歌山市
和歌山県和歌山市
和歌山県和歌山市

和歌山県和歌山市
和歌山県和歌山市
和歌山県和歌山市

和歌山県和歌山市
和歌山県和歌山市
和歌山県和歌山市

和歌山県和歌山市
和歌山県和歌山市
和歌山県和歌山市

和歌山県和歌山市
和歌山県和歌山市
和歌山県和歌山市

請求書

コード 50000317

平成29年3月20日

〒 060-8611
 札幌市中央区北一条西2丁目
 札幌市役所17階

札幌市議会自由民主党 政審会
 会長 佐々木 みつこ 様

〒 060-0061
 札幌市中央区南1条西6丁目21番1
 センチュリーヒルズ5階
 札幌市商工事務センター協同組合



電話 011-231-2318 FAX 011-231-2539

〔3月分〕 下記のとおり業務に対し、御請求申し上げます。

前回請求額	当月入金額	当月報酬額	その他	外税消費税	立替金等	当月請求額
7,560	7,560	7,000	0	560	0	7,560

〔内訳〕

月日	区分	細目	詳細 / 摘要	報酬金額	その他	消費税	入金額
2/24	入金	振込					7,560
3/20	報酬	事務受託手数料	事務組合手数料 / 3月分	3,500	0	280	
3/20	報酬	社労士預り金 (顧問料)	社労士報酬 (月次) / 3月分	3,500	0	280	
			* 合計 *	7,000	0	560	7,560

〔御振込先銀行〕
 北洋札幌西支店(普)827259 道銀南1条支店(普)189946

札幌市議会
自由民主党政審会

領 収 書

No 07730

殿 平成 29 年 3 月 24 日

金額	¥7,560 ^円
現金	
小切手	
手形	
振込	7,560
相殺	

収
入
印
紙

但し 3月の事務委託手数料として
上記の金額正に領収致しました。

札幌市商工事務センター

札幌市中央区南1条西6丁目21番地
電話 (011) 代 231-2333



取扱者印
領収印

2014.6(2X50X30)

お 取 引 明 細

いつもご利用いただきありがとうございます。

年月日	お取引店	機番	取引	銀行番号・支店番号・口座番号	お取引内容	処理番号
29 324	485	37	V		お振込	6718

お取引時刻	お取引金額
14:07	¥7,560
手数料 電信扱¥108	お取引後残高*

お 取 引 先

先方銀行 ホクヨウ
サツホ°ロニシ
お受取人 普通預金 0827259
サツホ°ロシヨウコウジ°ムセ
ンターキョウト°ウクミアイ 様

ご依頼先 サツホ°ロシヨウコウジ°ムセ
ンシトウセインカイ 様
011-211-3207

お取引明細はお客様のご個人情報です。お持ち帰りいただけますようお願いいたします。誤差の恐れもありません。
カードローン「スーパーアルカ」のお申込み・増額は0120-808-599へお電話ください。

北洋銀行

政務活動費領収書等添付用紙

使途項目	人 件 費	整理番号	0	1	1	6	7
------	-------	------	---	---	---	---	---

(領収書等貼付面)

領 収 証 阿部 ひろあき 様 No. _____

金額

¥ 125,000 -

内 訳	_____
現 金	_____
小 切 手	/
手 形	/
消費税額等(%)	_____

但 3月分報酬とし

29年 3月24日 上記正に領収いたしました

収入印紙



GR1614

(事業名、使途及び内容等)

給与 3月分

(備考)

支払額小計

125,000 円

使途項目	人 件 費	整理番号	0 2 / 3 5
------	-------	------	-----------

(領収書等貼付面)

お取引明細

いつもご利用いただきありがとうございます。

年月日	お取引日	機番	取引	銀行番号・支店番号・口座番号	お取引内容	処理番号
29	327	485	39	I	お振込	4541

お取引時刻	お取引金額
09:32	¥150,000
手数料	お取引後残高
電信扱¥216	¥*****

お知らせ

先方銀行

お受取人

ご依頼人 イシマロ氏様

011-663-3322

3月給与

お取引明細はお客様の大切な個人情報です。お持ち帰りいただきはさしやうお願いいたします。裏面に記載もあわせてご確認ください。
カードローン(スーパーアルカ)のお申込み・増額は0120-608-599へお電話ください。

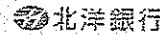

お取引明細

いつもご利用いただきありがとうございます。

年月日	お取引日	機番	取引	銀行番号・支店番号・口座番号	お取引内容	処理番号
29	327	485	39	I	お振込	4542

お取引時刻	お取引金額
09:33	¥150,000
手数料	お取引後残高
電信扱¥216	¥*****

お知らせ

先方銀行

お受取人

ご依頼人 イシマロ氏様

011-663-3322

3月給与

お取引明細はお客様の大切な個人情報です。お持ち帰りいただきはさしやうお願いいたします。裏面に記載もあわせてご確認ください。
カードローン(スーパーアルカ)のお申込み・増額は0120-608-599へお電話ください。

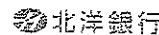

(事業名、使途及び内容等)

政務活動費支出額
(按分率 50/100)

$$(150,000 + 216) \times 2 \times \frac{1}{2} = 150,216 \text{円}$$

(備考)

支出額小計

150,216 円

政務活動費領収書等添付用紙

使途項目	人件費	整理番号	030203		
(領収書等貼付面)					
<p>領収証 五十嵐 徳美 様 No. _____</p> <p>★ 額 109,810-</p> <p>但 政務活動補助員費(2月分)として</p> <p>平成29年 0月 6日 上記正に領収いたしました</p>					
<table border="1"> <tr><td>収入</td></tr> <tr><td>印紙</td></tr> </table>	収入	印紙	内訳	[REDACTED]	
	収入				
	印紙				
税抜金額					
消費税額等(%)					
<p>政務活動補助員 人件費 2月分</p> <p>$109,810 \times \frac{1}{2} = 54,905$</p>					
(事業名、使途及び内容等)					
(備考)					
支出額小計		54,905 円			

政務活動費領収書等添付用紙

使途項目	人件費	整理番号	0	6	1	2	8
------	-----	------	---	---	---	---	---

(領収書等貼付面)

領 収 証

H29年 3月 31日

北村光一郎様

★ 134,300-

但 3月分として
上記正に領収いたしました

内 訳
 税抜金額
 消費税額等(%)



領 収 証

H29年 3月 31日

北村光一郎様

★ 130,900-

但 3月分として
上記正に領収いたしました

内 訳
 税抜金額
 消費税額等(%)

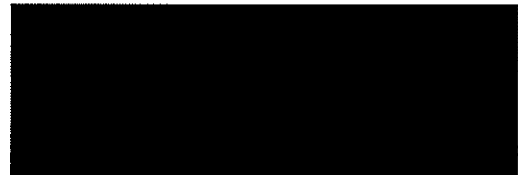

(事業名、使途及び内容など)

3月分事務所員報酬
 $134,300 \times 0.5 = 67,150$
 $130,900 \times 0.5 = 65,450$
 $67,150 + 65,450 = 132,600$

(備考)

北村 光一郎

支払額小計

132,600 円

政務活動費領収書等添付用紙

使 途 項 目	人件費	整 理 番 号	0	8	1	1	6
---------	-----	---------	---	---	---	---	---

(領収書等貼付面)

領 収 書		No. 12
<u>小須田 悟士 様</u>		<u>平成29年3月30日</u>
金額 ￥200,000-		
上記金額3月分人件費として正に領収致しました。		
		

(事業名、使途及び内容等) 政務活動補助職員人件費 3月分

200,000	× 1/2	100,000
---------	-------	---------

(備 考)

政務活動費支出額 按分率 50/100

	支出額小計	100,000円
--	-------	----------

政務活動費領収書等添付用紙

使 途 項 目	人件費	整 理 番 号	0	8	1	1	7
---------	-----	---------	---	---	---	---	---

(領収書等貼付面)

領 収 書		No. 3
<u>小須田 悟士 様</u>		<u>平成29年3月30日</u>
<u>金額 ￥100,000-</u>		
上記金額 3月分人件費として正に領収致しました。		
		

(事業名、使途及び内容等)	専属政務調査研究活動人件費	3月分
---------------	---------------	-----

(備 考)	政務活動費支出額	按分率	100/100
-------	----------	-----	---------

	支出額小計	100,000円
--	-------	----------

政務活動費領収書等添付用紙

使途項目	人件費	整理番号	0	9	0	8	9
------	-----	------	---	---	---	---	---

領収証

小竹とむ

様

No.

★ 130,000

内訳 現金 但 3月分給与

永切手 平成29年3月7日 上記正に領収いたしました

手形

消費税額等(%)

コクヨ ケー98

領収証

小竹とむ

様

No.

★ 100,000

内訳 現金 但 3月分給与

永切手 平成29年3月7日 上記正に領収いたしました

手形

消費税額等(%)

コクヨ ケー98

領収証

小竹とむ

様

No.

★ 150,000

内訳 現金 但 3月分給与

永切手 平成29年3月7日 上記正に領収いたしました

手形

消費税額等(%)

コクヨ ケー98

(事業名、使途及び内容等)

平成29年3月給与

130,000円 100,000円 150,000円 合計380,000円

(備考)

按分率1/2 政務活動費支出額:190,000円

支出額小計

190,000円

政務活動費領収書等添付用紙

使途項目	人	件	費	整理番号	1	0	1	4	3
------	---	---	---	------	---	---	---	---	---

領収証 近藤和雄 様 No. _____

★ 91,200-

但 2月分政務調査委託として
29年 3月 6日 上記正に領収いたしました

内 訳

税抜金額	
消費税額等(%)	



収入印紙

コクヨ ウケ-1097

143

領収証 近藤和雄 様 No. _____

★ 43,500-

但 2月分政務調査委託として
29年 3月 6日 上記正に領収いたしました

内 訳

税抜金額	
消費税額等(%)	

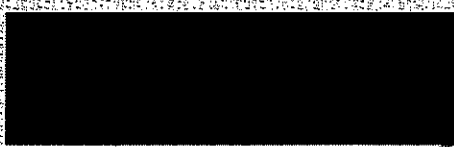

収入印紙

コクヨ ウケ-1097

143

(事業名、使途及び内容等)

2月分 政務調査委託	2名		
	91,200円	1/2	45,600円
	43,500円	1/2	21,750円
計	134,700円		67,350円

(備考)

	合計	134,700円
按分率 1/2 政務活動費支出額		67,350円

支出額小計 67,350円

政務活動費領収書等添付用紙

使途項目	人件	費	整理番号	1 / 394
------	----	---	------	---------

(領収書等貼付面)

お取引明細

いつも、ご利用いただきありがとうございます。

年月日	お取引店	機番	取引	銀行番号・支店番号・口座番号	お取引内容	金額
29 315	485	37	1	[REDACTED]	お振込	4396

お取引時刻	お取引金額
08:57	¥150,000
三、数、額	お取引後残高
電信扱¥216	¥¥¥¥¥¥

お知らせ

先方銀行

お受取人

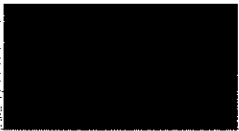

ご依頼人「サキミコ」様

011-868-3253

お取引明細はお客様の大切な個人情報です。お持ち帰りいただけますようお願いいたします。裏面のご案内もあわせてご確認ください。
カードローン「スーパーアルカ」のお申込み・増額は0120-808-599へお電話ください。

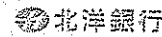

1/2 振込

支出額小計	75,108 円
-------	----------

政務活動費領収書等添付用紙

使途項目	人件	費	整理番号	12119
------	----	---	------	-------

(領収書等貼付面)

領収証

鈴木健雄様

No.

内訳

現金

小切手

手形

消費税額等(%)

コクヨ・ワケ-98

41,000

但 給付

平成9年8月21日 上記正に領収いたしました

収入印紙

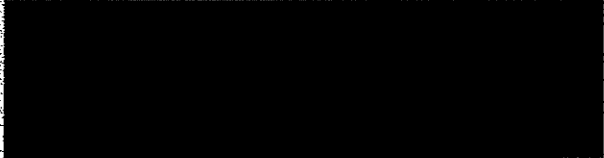

(事業名、使途及び内容等)

- ・ 市政に関する意見・要望の収集・取次
- ・ 市政たすり・市政報告資料作成

(備考)

政務活動のみ

支出額小計

41,000 円

政務活動費領収書等添付用紙

使途項目	人件費	整理番号	12120
------	-----	------	-------

(領収書等貼付面)

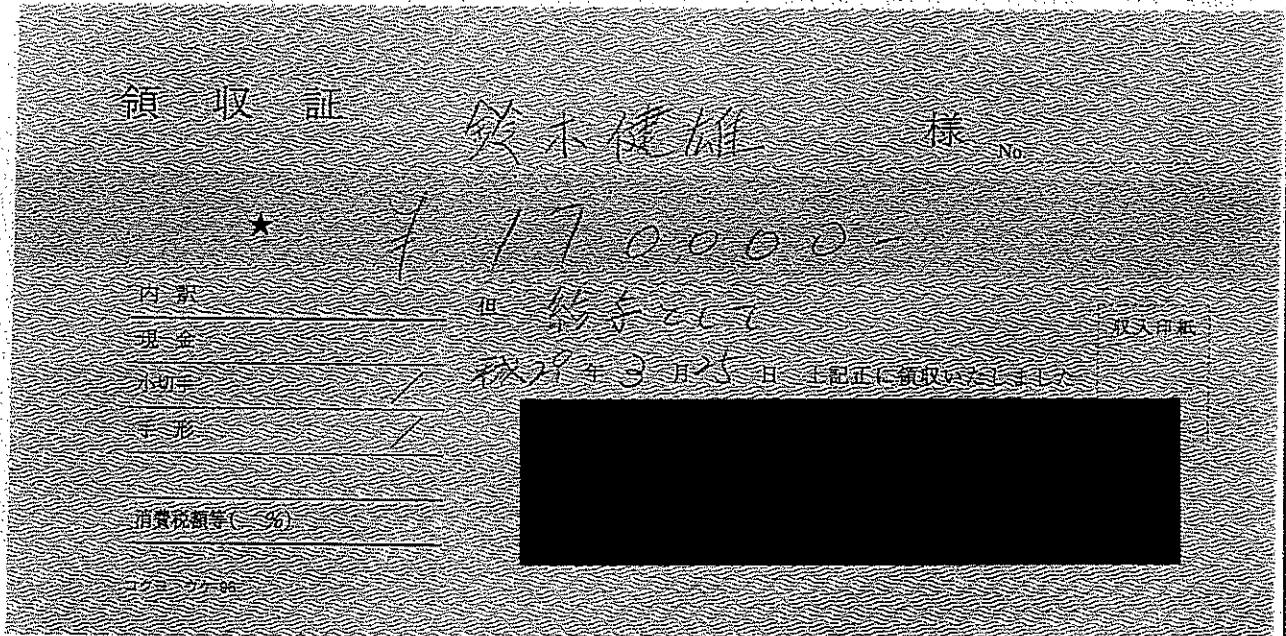

(事業名、使途及び内容等)

(備考)

按分率 50/100

支出額小計	85,000円
-------	---------

政務活動費領収書等添付用紙

使途項目	人 件 費	整理番号	/	3	/	7	0
------	-------	------	---	---	---	---	---

(領収書等貼付面)

領 収 証

高橋 克明 様 平成29年 〇 月 9 日

★ ¥ 145,000

但 2月分給与として
上記正に領収いたしました

内 訳

税抜金額

消費税額等(%)



コクヨ ウケ-1048

政務活動費支出額按分率 1/2	支出額小計	72,500	円
-----------------	-------	--------	---

政務活動費領収書等送付用紙

(様式2 複写可)

6
8
1
3

保険料納入告知額・領収済額通知書

あなたの本月分保険料額は下記のとおりです。

1412

なお、納入告知書を指定の金融機関に送付しましたから、指定振替日(納付期限)前日までに口座残高の確認をお願いします。

下記の金額を指定の金融機関から口座振替により受領しました。

生業所管理記号	157410	事業所番号	22685
領付日	平成29年5月1日	前納期	平成29年3月
健康助定		厚生年金助定	
健康保険料	14512	厚生年金保険料	25818
合計	¥40,614	子ども・子育て支援助定	284
		子ども・子育て拠出金	284
合計	¥40,614	合計	¥40,614

平成29年2月分保険料	領収日	平成29年3月31日
健康助定	厚生年金助定	
健康保険料	厚生年金保険料	25818
合計	合計	¥40,515

平成29年4月20日

歳入徴収官

厚生労働省年金局事業管理課
日本年金機構
札幌北
年金事務所
印

001-0908 札幌市 北区
新琴似八条 5-1-10
高橋克朋事務所 高橋克朋 様
〒001-0908
(裏面へつづく)

(※支出算定内訳)
専業主負担分 { (14413円 + 25818円) × 1/2 } + 284 = 20399円
20399円 × 1/2 (按分率) = 10199円

政務活動費支出額按分率 1/2 支出額小計 10,199 円

政務活動費領収書等添付用紙

使途項目	人件費	整理番号	14132
------	-----	------	-------

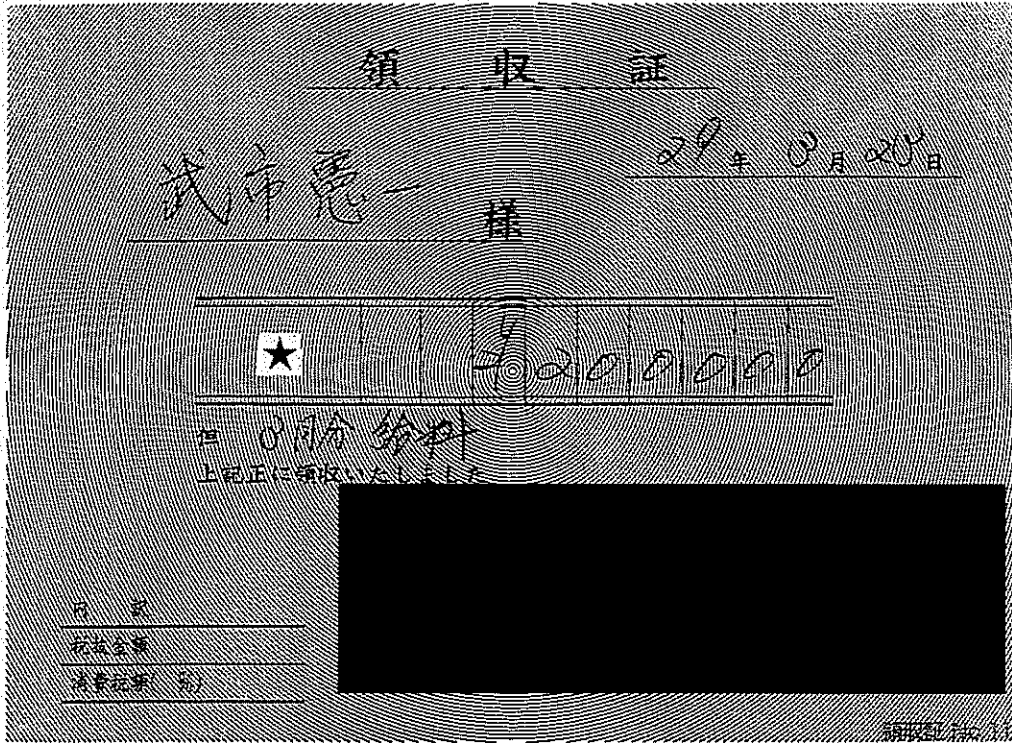

50% 100,000

(事業名、使途及び内容等)

給料

(備考)

支出額小計	100,000	円
-------	---------	---

政務活動費領収書等添付用紙

使途項目	人件	費	整理番号	1	4	1	0	4
------	----	---	------	---	---	---	---	---

領 収 証

武井 憲一様

29年9月27日

750,000

但 9月分手当代
上記正に領収いたしました

内訳

税抜金額

消費税額等(%)

HEIKO RY-302



50% 30,000

(事業名、使途及び内容等)

給料

(備考)

支出額小計

30,000 円

政務活動費領収書等添付用紙

使途項目	人件費	整理番号	2	5	4
------	-----	------	---	---	---

平成29年3月10日

領収証

中川賢一様

金額 79,600 円 2月分給料

但し源泉所得税 0円 雇用保険料 343円お預け分含む
上記の通り正に領収致しました。

住所
氏名



平成29年3月10日

領収証

中川賢一様

金額 6,120 円

2月分通勤交通費として
上記の通り正に領収致しました。

住所
氏名



(事業名、使途及び内容等)

給料、交通費 (2月分)

(備考) (79,600円+6,120円) × 1/2 = 42,860円

42,860円

政務活動費領収書等添付用紙

使途項目	人件費	整理番号	17064
------	-----	------	-------

領収証

細川正人

様

No.

★

但

¥200,000
人件費

平成29年3月17日 上記正に領収いたしました

内訳

収入 印紙	税法金額
	消費税額等(%)

ココロウケ-1097

200,000 × 1/2 = 100,000

納入告知書 納付書*領収証書

国庫金

厚生保険

年度	年金特別会計	内閣府及び厚生労働省	取扱庁番号	取扱庁名
28	0343	6375	00063132	厚生労働省年金局(札幌西)



付目的年月
平成29年 2月分

付期限
平成29年 3月31日

記のとおりに納付してください。

平成29年 3月21日

1/4	5865
健康増進	健康保険料
23460円	

1/4	9091
厚生年金勘定	厚生年金保険料
36364円	

1/2	200
子ども・子育て支援勘定	子ども・子育て拠出金
400円	

15,156

納付目的
健康保険料
厚生年金保険料
子ども・子育て拠出金
平成28年度

事業所整理記号	事業所番号
034ウ	01315

うち証券受領

円

証券受領

全部 一部

合計額				
千	百	十	百	十
0	6	0	2	24
¥ 60,224				

内閣府及び厚生労働省所管年金特別会計

収納機関番号	納付番号	確認番号
00500121601030004	1762194099	

納付場所 日本銀行本店、支店、代理店、兼入代理店又は日本年金機構
札幌西 年金事務所

延滞金の 期限内に完納されなかったときは、延滞金を加算して納付してください。

計算方法 (健康保険法第181条、同法附則第9条、同法附則第17条の14、子ども・子育て支援法第17条の14、同法附則第17条の14、同法附則第17条の14)

未入徴収書
厚生労働省年金局事業管理課

064-0811 札幌市、中央区
南十一條西 14-2-26

細川正人事務所 細川正人
2643 04-ホウウ 01315 2902

様

上記の合計額を領収しました。

(解票日付可)

29.3.24

90217

(納付者済し)

この納入告知書(納付書)はPay-easy(ペイジー)対応のATM、インターネットバンキング等を利用して納付することができます。

翌年度5月1日以降現年度歳入組入

23,460 × 1/4 5,865	36,364 × 1/4 9,091	400 × 1/2 200	15,156
支出額小計			115,156 円

政務活動費領収書等添付用紙

使途項目	人件費	整理番号	1	9	1	8	3
------	-----	------	---	---	---	---	---

領 収 証

三上 洋右様 29年 3月 3日

★ 7140,800-

但 3月分給与として
上記正に領収いたしました

内 訳

税抜金額

消費税額等(%)

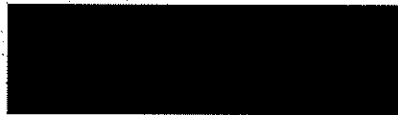

コクヨ ウケ-1048

(事業名、使途及び内容等)

3月分人件費

政務活動費支出額按分率 50/100

(備考)

支出額小計

70,400 円

政務活動費領収書等添付用紙

使途項目	人件費	費	整理番号	20	129
------	-----	---	------	----	-----

(領収書等貼付面)

領 収 証

宮村 素子 様 29年3月24日

★ 40,580

但 政務調査費として
上記正に領収いたしました

内 訳

税抜金額

消費税額等(%)

コクヨ ウケ-1048

領 収 証

宮村 素子 様 29年3月27日

★ 93,620

但 3月分の政務調査として
上記正に領収いたしました

内 訳

税抜金額

消費税額等(%)

コクヨ ウケ-1048

(備考)

支出額小計

93,620円

政務活動費領収書等添付用紙

使途項目	人件費	整理番号	2	1	1	3	6
------	-----	------	---	---	---	---	---

領 収 証 平成29年 3月 24日

宗形 雅俊 様

金額 133,000円

但 人件費として

領 収 証 平成29年 3月 24日

宗形 雅俊 様

金額 120,000円

但 人件費として

(事業名、使途)

人件費

(備考)

政務活動費支給額 (控分率50/100)

• 133,000円 × 50% = 66,500円

• 120,000円 × 50% = 60,000円

	支出額小計	126,500 円
--	-------	-----------

政務活動費領収書等添付用紙

使途項目	人件費	整理番号	2	2	0	6	5
------	-----	------	---	---	---	---	---

(領収書等貼付面)

給与振込完了のお知らせ

ページ
1

ご依頼日 (和暦) 29年 3月 9日

振込指定日 (和暦) 29年 3月 15日

<input type="checkbox"/>	現金(日本国券)	<input type="checkbox"/>	現金(外国国券)	<input type="checkbox"/>	現金(小切手)
<input type="checkbox"/>	現金(日本国券)	<input type="checkbox"/>	現金(外国国券)	<input type="checkbox"/>	現金(小切手)
<input type="checkbox"/>	現金(日本国券)	<input type="checkbox"/>	現金(外国国券)	<input type="checkbox"/>	現金(小切手)
<input type="checkbox"/>	現金(日本国券)	<input type="checkbox"/>	現金(外国国券)	<input type="checkbox"/>	現金(小切手)

(ご住所) 札幌市北区篠路2条7丁目2-14 TKビル2F
(お名前)

むらまつ叶啓 政務調査室

様

ご連絡先 ☎ (011) 774 - 6813

銀行名	支店名	預金種目	口座番号	受取人	金額 (円)	手数料 (税込) 円
					202,846	0
2						
3						
4						
5						
6						
7						
8						
9						
10						
11						
12						
13						
14						
15						

小計	202,846 円	1 件
合計	202,846 円	1 件

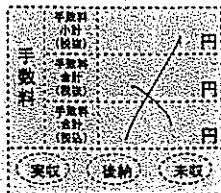

毎度お引立にあずかりありがとうございます。
ご依頼をうけました振込は、工程の遅れ
お返いたしました。

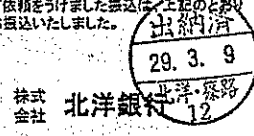

株式会社 北洋銀行 篠路

給与	支出額小計	¥202,846円
----	-------	-----------

政務活動費領収書等添付用紙

使途項目	人件	費	整理番号	23193
------	----	---	------	-------

(領収書等貼付面)

領 収 証

村山 たくじ 様

29年 3月 31日

★ ¥181,000-

但 政務調査委託費

上記正に領収いたしました

内 訳

税抜金額

消費税額等(%)



コクヨ ウケ-1048

(事業名、使途及び内容等)

後援会使用もある為 1/2 の支出とした。

(備考)

支出額小計

90,500 円

政務活動費領収書等添付用紙

使途項目	人件費	整理番号	2	4	1	1	5
------	-----	------	---	---	---	---	---

(領収書等貼付面)

領収証 山田一仁様 No. _____

★ ¥ 80,000

但 3月分報酬代

29年 3月 31日 上記正に領収いたしました

収入
印紙

内 訳

税抜金額
消費税額等(%)

コクヨ ウケ-55



領収証 山田一仁様 No. _____

★ ¥ 52,500

但 3月分報酬代

29年 3月 31日 上記正に領収いたしました

収入
印紙

内 訳

税抜金額
消費税額等(%)

コクヨ ウケ-55

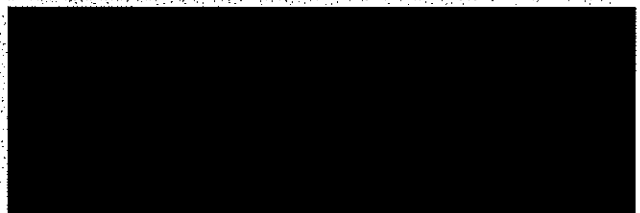

(事業名、使途及び内訳等)

*人件費・3月分 2名

(備考)

支出額小計

¥ 132,500円