

政務活動費領収書等添付用紙

使途項目

研 修 費

整理番号

NO 117-1

- 1. 研修名
第7回「社会保障フォーラム」セミナー
- 2. 開催日
2015年8月5日～8月6日
- 3. 参加議員 坂本議員

振込証(票子数科)受取書(電信振)
現金送付書による振込受付書(受取書)
預金口座振替による振込受付書(受取書)
(上記いずれかを二条線で抹消する)

ご依頼日 27年 7月 27日 北洋銀行をご利用下さいましてありがとうございました。

振込先 三菱東京UFJ 神保町

お 0506395 金額 25000

取人 子ホウオラカシガエルシヤカイ 振込金額 25,000円
ホシヨウフォーラムシムキョウ (203-)

フリガナ ニホンキョウケントウカツボロ
シギカイギンタン

ご住所 札幌市中央区北1条西2丁目
ご依頼人 日本共産党札幌市議会議員団 電話: 211-3221 様

北洋銀行

27.7.27

振込手数料 (200円)

参加費, 振込料

支出額小計

25,648円

政務活動費領収書等添付用紙

使途項目	研 修 費	整理番号	NO 117-2
------	-------	------	----------

- 1. 研修名
第7回「社会保障フォーラム」セミナー
- 2. 開催日
2015年8月5日～8月6日
- 3. 参加議員 坂本議員

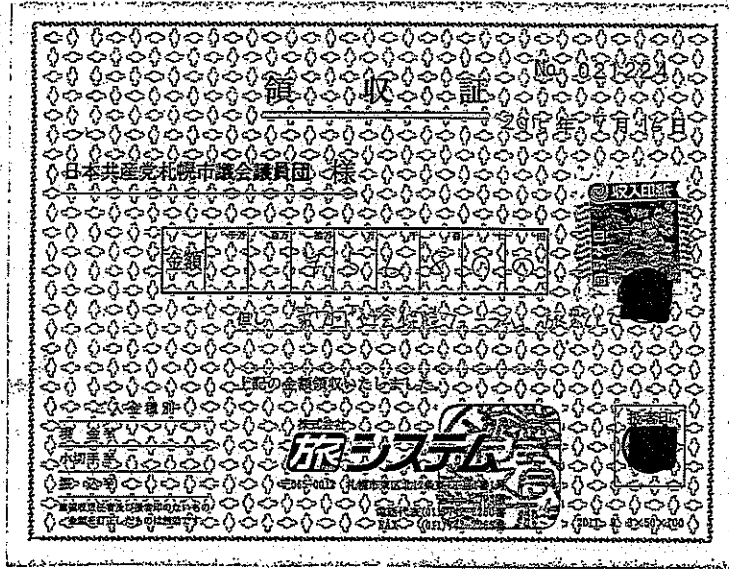

航空券
旅費・宿泊費

政務活動費支払証明書

使途項目 研修費

議員名	坂本議員	
支払年月日	2015年7月17日	合計金額
支払額	3,120円	3,120円
支払先	JR北海道・東京モノレール	
使途及び内容	第7回「社会保障フォーラム」セミナー参加	
備考	JR北海道(札幌駅～新千歳空港)1,070円×2回=2,140円 (8月4.6日)	
	東京モノレール(羽田空港～浜松町)490円×2回=980円 (8月4.6日)	

市外旅費

上記のとおり相違ないことを証明します。

2015年 7月 17日

会派名 日本共産党札幌市議会議員団

代表者 坂本 きょう子



支出額小計	59,920円
-------	---------

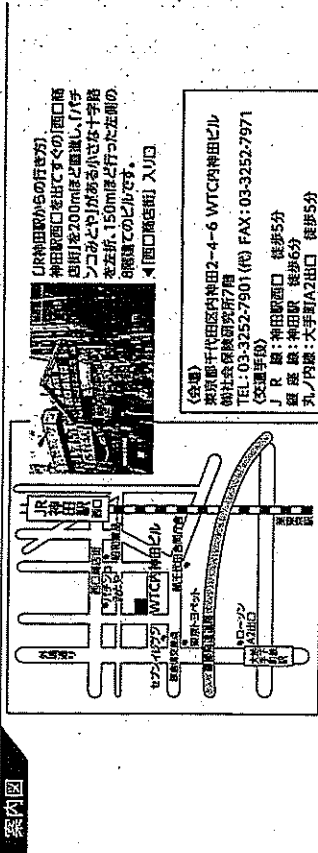

案内図

JR神田駅からの行き方
 神田駅西口を出てすぐの西口横
 通りを200mほど直進し、17番
 ンコとやががある小さな十字路
 交差点、150mほど行った左側の
 路端のビルです。
 ↓西口商店街 入り口

(会場)
 東京都千代田区神田2-4-6 WTC内神田ビル
 株式会社保険研究所7階
 TEL: 03-3252-7901 (代) FAX: 03-3252-7971
 (交通手段)
 JR 線: 神田駅 徒歩5分
 銀座線: 神田駅 徒歩6分
 丸ノ内線: 大塚駅/A2出口 徒歩5分

後援

医療にかかわるすべての
 情報を提供
「社会保険旬報」

年金制度をわかりやすく
 コンパクトに解説
「月刊 年金時代」

介護保険に
 関する最新の
 情報を提供
「月刊 介護保険情報」

第7回 地方から考える「社会保障フォーラム」セミナー 参加申込書

お名前	ふりがな	所属学会
〒	〒	電 話
ご住所		F A X
		Eメールアドレス

*ご記入いただいた個人情報、フォーラムにご参加いただく前まで、ご案内・情報提供の目的に使用させていただきます。管理にあたっては、必要かつ適切な安全管理措置を講じ、漏えい・紛失・毀損または不正アクセス等の防止に努めます。

お申し込み先 F A X ▶ 03-3527-1028 または
 Eメール ▶ tirare@abellia.ocn.ne.jp でお申し込みください。
 ・お申し込みいただいた方には、後日、事務局からメールをお送りいたします。
 ・事務局からメールが届きませんでしたら、右記の口座へ参加費をお振り込みください。

お問い合わせ先 T E L ▶ 03-3253-0570 ご不明な点は、左記までお問い合わせください。

社保研ティラーレのホームページからもお申し込みいただけます。 <http://tirare.jp/>

第7回 地方から考える 「社会保障フォーラム」セミナー 開催のご案内

少子高齢化が急速に進み、社会構造の変化に的確に対応していくことが求められている中で、社会保障制度改組は喫緊の課題です。
 これまで政府担当者と福祉の専門家、そして危機感や問題意識をもつ地方議員の皆さまと党派を超えて共に研鑽を重ねてまいりました。過去6回のフォーラムにおいて100を超える議会から延べ370名の議員の皆さまにご参加をいただいております。

昨年5月に「消滅可能性都市」の一覧を公表した「日本創成会議」首都圏問題検討分科会「は東京圏の2025年の介護需要が現在（15年）に比へ45%増え、172万人に上るとの試算を公表しました。全国平均（32%増）を大きく上回り、一方、東京圏では医療・介護の受け入れ能力が全国平均よりも低く、「患者のたらい回し」や「介護施設の手配」が迫る可能性が高いと警鐘を鳴らし、地方移住を促す高齢者介護推進などを提言しています。

第7回となる今回は、「地方創生」をテーマに、唐澤剛厚生労働省保険局長をお招きし、高橋陽平氏に「地域包括ケアがすべての施策のコアになる」「地域包括ケアと地方自治体」を語っていただき、さらに、安倍内閣が掲げる重点政策の一つである「まち・ひと・しごと創生総合戦略」の担い手である伊藤明子 内閣官房まち・ひと・しごと創生本部事務局次長からもお話しいただきます。

ほかにも、国民健康保険制度改組、地方議員の年金、高齢者の栄養指導と食事、ふるさと回帰支援等、今回も有益なテーマと講師の選定で充実した内容のプログラムをご用意いたしました。

明日の地域社会を担う議員の皆さまと政府担当者との活発な意見交換と情報交換と情報交換を通じて、充実した地域福祉の実現をめざしてまいります。

皆さまのご参加を心よりお待ちしております。

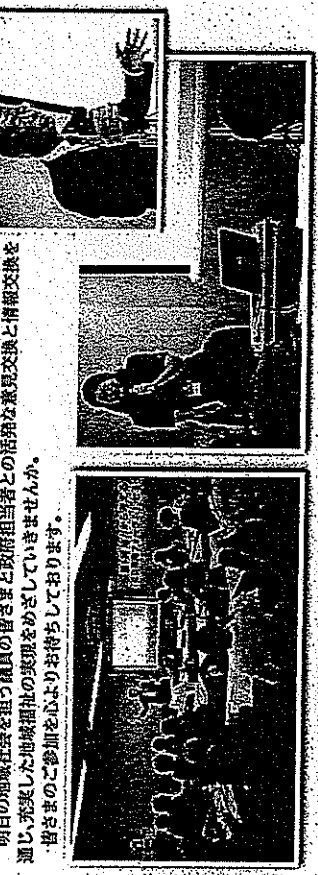

【開催概要】

日 時 平成27年8月5日(火)、6日(水)
 事前お申込み(7月29日(水)まで)の場合: 25,000円
 当日 おお 支払 い の 場 合 : 30,000円
 ※お食事代および交通費(都内)別途
 株式会社保険研究所
 〒101-8522 東京都千代田区神田2-4-6
 WTC内神田ビル7階 (JR神田駅西口下車徒歩5分)

定員65名
 定員になり
 次第締切

主催 地方から考える「社会保障フォーラム」事務局
 〒101-0047 東京都千代田区神田2-5-3 兎舎ビル3F 社保研ティラーレ内
 TEL 03-3253-0570 FAX 03-3527-1028
協 力 株式会社保険研究所/年友企画(株)/株式会社保険出版社

プログラム

〔1日目：8月5日(水)〕

9:30	受付
10:00	開講のあいさつ オリエンテーション
10:15	開講1 【地域包括ケアと地方自治体】 ●講師：唐澤 剛氏 (厚生労働省保険局長)
11:15	休憩
11:45	昼食
12:45	開講2 【高齢者の栄養指導と食料】 ●講師：梶村 圭子氏 (管理栄養士/三重大大学院医学系研究科地域医療学講座/在宅栄養支援の和世整人)
13:45	休憩
14:15	休憩
14:30	開講3 【地方創生】 ●講師：伊藤 明子氏 (内閣府まち・ひと・しごと創生本部事務局長/内閣府 地方創生推進室次長)
15:30	休憩
16:00	開講4 【いま、何故ふるさと回帰なのか～田舎暮らしのすゝめ～】 ●講師：高橋 公氏 (ふるさと回帰支援センター(代理講師))
17:00	休憩
17:30	情報交流会
18:30	終了

〔2日目：8月6日(木)〕

9:30	受付
10:00	開講1 【国民健康保険制度改革】 ●講師：中村 博治氏 (厚生労働省 保険局国民健康保険課長)
11:00	休憩
11:30	昼食
12:30	開講2 【地方議員の年金】(仮) ●講師：櫻沼 明氏 (湘和大学客員教授)
13:30	休憩
14:00	休憩
14:10	取材の現場から ①谷野 浩太郎 (財)社会保険研究所取締役/社会保険旬報 編集長 ②阿部 正一 (財)社会保険研究所部長/「介護保険情報」編集長 ③阿部 正大 (財)社会保険研究所執行役員/年金時代 編集長
15:10	開講のあいさつ
15:15	終了

※講師のテロは含まず、それぞれ多く掲載されることとありますが、予めご了承ください。
※写真は各自でお取りください。

講師一覧

〔1日目：8月5日(水)〕

- 唐澤 剛氏 (厚生労働省保険局長)
- 梶村 圭子氏 (管理栄養士/三重大大学院医学系研究科地域医療学講座/在宅栄養支援の和世整人)
- 伊藤 明子氏 (内閣府まち・ひと・しごと創生本部事務局長/内閣府 地方創生推進室次長)
- 高橋 公氏 (ふるさと回帰支援センター(代理講師))

〔2日目：8月6日(木)〕

- 中村 博治氏 (厚生労働省 保険局国民健康保険課長)
- 櫻沼 明氏 (湘和大学客員教授)
- 谷野 浩太郎 (財)社会保険研究所取締役/社会保険旬報 編集長)
- 阿部 正一 (財)社会保険研究所部長/「介護保険情報」編集長)
- 阿部 正大 (財)社会保険研究所執行役員/年金時代 編集長)

第6回 地方から考える「社会保険フォーラム」セミナーの様子



政務活動費領収書等添付用紙

使途項目	研 修 費	整理番号	NO 152-1
------	-------	------	----------

1. 研修名
第33回市町村議会議員研修会
研修内容「9月議会を前に鍛えよう政策力」
2. 開催日
2015年8月24日～8月25日
3. 参加議員 池田議員

振込金(兼手数料)受取書(電信扱)

~~振込金(兼手数料)振込受付書(兼手数料)~~
(上記いずれかを二条線で抹消する)

ご依頼日 27年7月23日 北洋銀行をご利用下さましてありがとうございました。

振込先 三菱東京UFJ 新宿通

お受取人 漢字名 株式会社自治体研突社
振込先 口座番号 0006815 金額 28400
フリガナ カブシキカイシャジキタイゲ
キョウケンシヨウカイケイ

ご依頼人のフリガナ 三井物産株式会社
ご住所 札幌市中央区北1条西2丁目
日本共産党札幌市議会議員団
電話 211-3221

振込手数料 3万円未満 648円
3万円以上 864円

お取扱いさせていただきます(振込規定は店頭に備え付けておりますので、必要のお客様はお申し付けください)。
小切手等により振込資金を受入れた場合は、当該小切手等の決済確認後に振込通知を発信します。なお、小切手等が不渡りとなったときは、その小切手等は権利保全の手続きをしないで当店において返却します。
この振込金受取書または振込受付書は、契約の成立を証明する書類となりますので、大切に保管してください。

北洋銀行

参加費(上記金額より弁当代1,400円は除く) 除

支出額小計	27,648円
-------	---------

政務活動費領収書等添付用紙

使途項目	研修費	整理番号	NO 152-2
------	-----	------	----------

(領収書等貼付面)

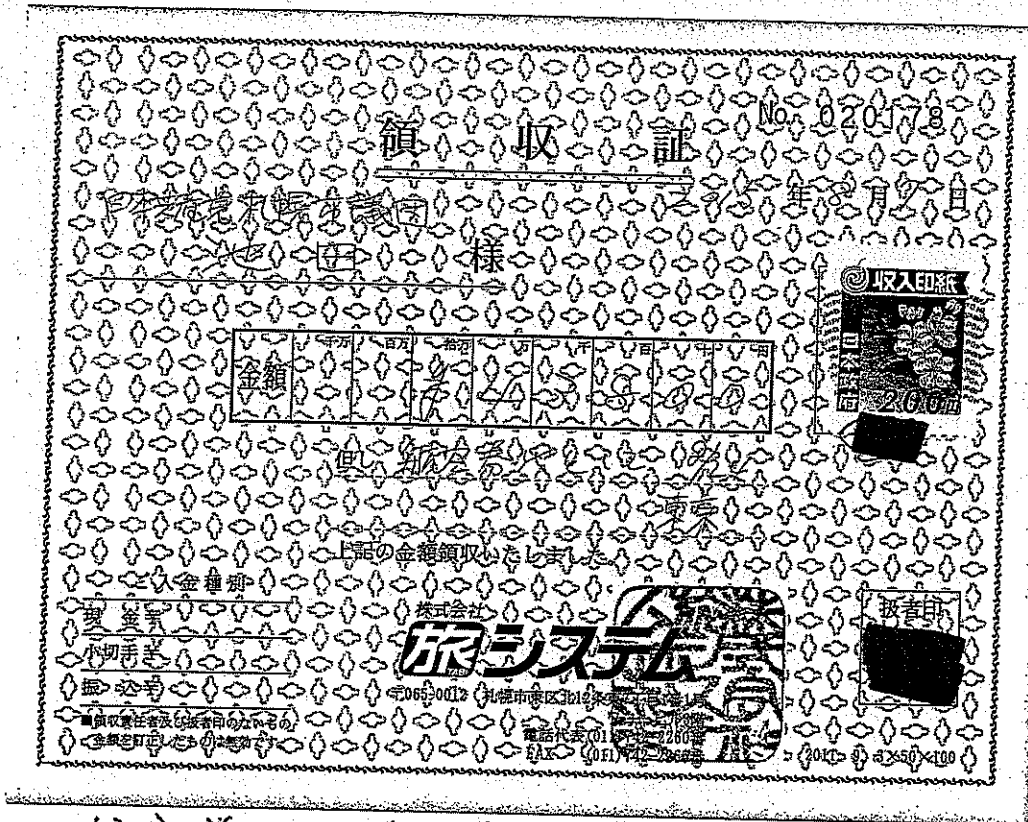

航空券 報費, 宿泊費

政務活動費支払証明書

使途項目	研修費		
議員名	池田議員		
支払年月日	2015年7月23日		合計金額
支払額	3,300円		3,300円
支払先	北海道中央バス・京浜急行		
使途及び内容	第33回市町村議会議員研修会参加		
備考	北海道中央バス(福住駅~新千歳空港)1,030円×2回=2,060円 (8月24, 25日) 京浜急行(羽田空港~関内駅)620円×2回=1,240円 (8月24, 25日)		

上記のとおり相違ないことを証明します。

2015年 7月 23日

会派名 日本共産党札幌市議会議員団
 代表者 坂本 きょう子



交通費

支出額小計	47,100 円
-------	----------

第33回市町村議会 議員研修会

in YOKOHAMA

9月議会を前に、 鍛えよう「政策力」～ どうする地方創生総合戦略

2015年8月24日(日)～25日(火)

会場:(横浜)関内新井ホール

〒231-0015 横浜市中区尾上町1-8 関内新井ビル11F TEL:045-681-6763 Fax:045-681-4859

1 1日目 8月24日(月) 13:00～18:00

2 2日目 8月25日(火) 9:00～15:30

記念講演:13:10～15:10(質疑含む)

「人口減少問題」と「地方創生」を 考えるための視点



坂本 誠氏 NPO法人ローカル・グランドデザイン 理事/前 全国町村会 副理事長

1975年高知県生まれ。東京大学法学部、同大学院工学系研究科社会基盤工学専攻を経て、2007年東京大学大学院農学生命科学研究科農業資源経済学専攻単位取得退学(途中高知県梶原町地域振興アドバイザーとして1年間赴任)。(財)とっとり政策総合研究センター、(独)農研機構農村工学研究所 全国町村会を経て2015年より現職。博士(農学)。農山村地域の持続発展策、道州制・市町村合併・地域自治組織など地方自治制度に関する研究を行う。

いま全国の自治体を席巻している「人口減少問題」と「地方創生」についてその「現実」を見据えながら、いま国として、自治体として、そして地域として取り組むべき方向性をともに考えていきましょう。

特別講演:15:30～18:00(休憩・質疑含む)

いよいよ10月からスタート、 マイナンバー制度にどう臨むのか



白石 孝氏 フライバー・アクション代表

制度の実施が10月5日という政令が出されました。いよいよ10月には個人番号と法人番号とが付番、通知されます。自治体では準備の遅れに加え、制度実施以降に膨大な業務が課されようとしています。また、政府は2020年を目標に、広く民間分野での利用と番号カードの全員保有を打ち出しました。制度を多面的に解説、意見交換しましょう。



霜田博史氏 高知大学准教授

地域の問題解決のためには、自治体の予算確保が必要です。しかし、「予算がない」と言われると壁にぶつかってしまいます。この講座では、予算・決算を読み解く上での基礎知識を学び、実践に生かしていくためにはどうしたらよいのかを考えてみたいと思います。

選科B ● 地方創生総合戦略各論コース ほんものの「地域包括ケア」実現の ために～どうする要支援者サービス の新総合事業化



日下部雅喜氏 大阪社会保険推進協議会 介護保険対策委員

医療介護総合確保法の施行によって、介護保険は大きく変わろうとしています。「地域包括ケア」を合言葉に2025年を目標に進められる介護保険制度改革は、市町村に大きな役割を求めています。医療・介護をめぐる政策動向を見極めながら、自治体として何ができるのかをともに考えます。介護の総合的改善のために。

第33回市町村議会 議員研修会inYOHOHAMA

8月24日①～25日② 関内新井ホール

参加申込み

下の参加申込書に必要事項をご記入のうえ、ファックスまたは郵送でお申し込みください。ご送金は、下記の銀行口座へお願いいたします。

- 定員 180名(2日間通し参加のみ)
*ご送金いただいた順に受付完了とし、領収証・参加案内をお送りいたします。
- 参加費 市区議会議員 29,000円 / 同 研究所個人会員 27,000円
町村議会議員 20,000円 / 同 研究所個人会員 18,000円
議会事務局一般 18,000円 / 同 会員 15,000円
*キャンセル料=8月10日(月)以降は、10,000円を申し受けます。
- ご宿泊 お泊まりにつきましては、恐れ入りますがご自身でご手配ください。
- お弁当 1,400円(2日目昼食、8月17日以降はご返金できません。)*周辺にもレストラン、食事処等がございます。

7/21 申し込み
1/1 例

受講のお申し込みの流れ

- ①下記の参加申込書に、必要事項をご記入ください。
複数名でお申し込みの場合は、コピーの上別々にご記入ください。
- ②参加申込書を、FAXでお送りください。
申込先 (株)自治体研究社・第33回議員研修会係
〒162-8512 東京都新宿区矢来町123 矢来ビル4F
FAX.03-3235-5933 TEL.03-3235-5941 E-mail:info@jichiken.jp
折り返し、お振り込みのご案内をFAXでお送りします。
- ③参加費を、下記の銀行口座にお振り込みください。
お振り込みを確認し、正式な受付となります。
銀行口座 三菱東京UFJ銀行 新宿通支店(050)
普通預金 No.0006815 名義「株式会社自治体研究社 研修会口」
*ご送金の際は、送金者の市区町村名・氏名(複数場合は代表者氏名)を明記ください。
(例:ヨコハマシ・カナガワ タロウ)
- ④ご送金を確認し、領収証、参加案内を郵送でお送りします。

第33回市町村議会議員研修会inYOKOHAMA 参加申込書 自治体研究社(FAX:03-3235-5933)			
フリガナ	イケダ ユミ	<input type="checkbox"/> 一般	<input checked="" type="checkbox"/> 自治体問題研究所個人会員
氏名	池田 由美 男(☒)	2日目昼食	<input checked="" type="checkbox"/> 弁当を注文する <input type="checkbox"/> 弁当は注文しない
証の宛名(名称)	日本共産党札幌市議会議員団	参加費	2日目昼食
領収証送付先	〒札幌市中央区北1条西2丁目 日本共産党札幌市議会議員団	27,000 円	1,400 円
*議会の場合は、〇〇議会事務局気付と電話番号	211-3221	合計	28,400 円
電話	011-211-3221 ファックス011-218-5124	今回の研修会でとくに聞きたい点(簡潔にお書きください)	
自治体名	北海道 札幌市 現在(/)期目		

会場へのアクセス

関内新井ホール

〒231-0015 横浜市中区尾上町1-8 関内新井ビル11F
TEL.045-681-6763

電車

JR京浜東北線・根岸線「関内駅」南口より徒歩3分
横浜市営地下鉄「関内駅」①番出口より徒歩2分

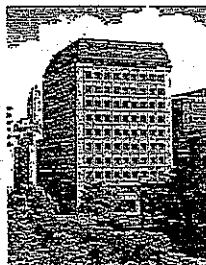

*近くにある「関内ホール」とは
異なりますのでご注意ください。

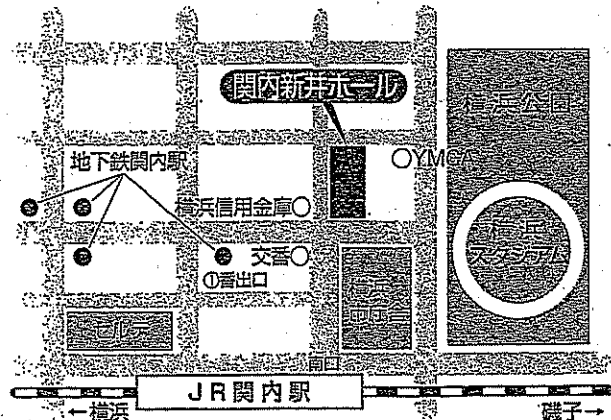

政務活動費領収書等添付用紙

使途項目	研修費	整理番号	NO 156
------	-----	------	--------

1. 研修名
行
保育新制度施工半年一地方議員セミナー
研修内容「導入後の状況と行政の課題」
2. 開催日
2015年8月20日
3. 参加議員 小形議員

参加費

振替払込請求書兼受領証

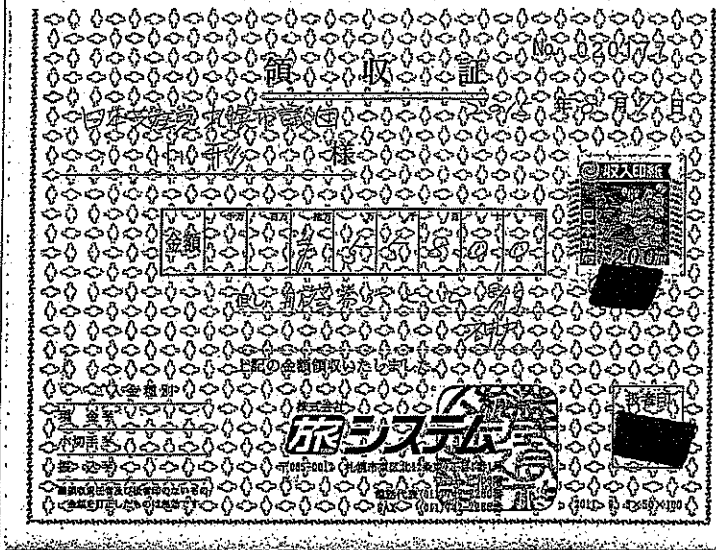

航空券旅費, 宿泊費

口座記号番号	* 00190	* 8	通常払込 料金加入 者負担
		38930	
加入者名	* 保育研究所		
金額	千	百	十
	万	千	百
	十	円	
	* ¥13080		
ご依頼人	* 札幌市中央区北1条西2丁目 札幌市役所17階 日本共産党市議団 (参加費弁当代) 小形香織様		
料金	日	附	印
	27-07-30		
	札幌大通		
	郵便局		
備考	(90362) N94520079		

記載事項を訂正した場合は、その箇所印を押してください。

この受領証は、大切に保管してください。

上記金額より
弁当代(1,080円)
は除く。除く。

政務活動費支払証明書

使途項目	研修費
議員名	小形議員
支払年月日	2015年7月30日
支払額	3,220円
支払先	JR北海道・神戸市営地下鉄・神戸新交通(株)
使途及び内容	保育新制度施工半年一地方議員セミナー参加
備考	JR北海道(札幌駅~新千歳空港)1,070円×2回=2,140円 (8月19,20日) 神戸空港→三宮駅 330円×2回=660円 (8月20日) 三宮駅→大倉山 210円×2回=420円 (8月20日)

上記のとおり相違ないことを証明します。

2015年 7月 30日

会派名 日本共産党札幌市議会議員団

代表者 坂本 きょう子



支出額小計	71,020円
-------	---------

子ども・子育て支援新制度 導入後の状況と行政の課題

神戸駅 徒歩3分

2015年4月からスタートした「子ども・子育て支援新制度」は、非常に複雑で、園関係者はもとより自治体担当者でさえ、その全体像を正確に把握できていない状況にあります。実際に、自治体の状況も多様です。

本セミナーは、国や自治体の最新情報を踏まえ、ポイントを絞って、制度の基本的な仕組みと、具体的な改善課題をわかりやすく解説します。

自治体も、導入準備に手一杯で、従前の施策をそのまま維持したところが多くなっているようですが、今後、保育料や単独補助の見直し等が提起されることが予測されます。セミナーでは、各地が抱える問題や疑問に答えながら行政・議会の課題を論議します。

10:15~11:30	講義1 子ども・子育て支援新制度の基本構造 制度の基本をわかりやすく解説します 逆井直紀（保育研究所常務理事）
11:35~12:35	講義2 認定こども園と保育所・幼稚園の関係、保育の公定価格 認定こども園とは？ 保育所・幼稚園との違い、保育の公定価格の問題点 村山祐一（保育研究所所長・元帝京大学教授）
13:35~14:35	講義3 新制度の利用者負担（保育料）について 新制度における保育料の仕組み、今後各地で予測される見直し提起をどうみるか 杉山隆一（佛教大学教授）
14:50~15:50	講義4 住民の願いと自治体の状況 新制度は、自治体間の違いが顕著です。住民・利用者の願いに、市町村はどう対応しているのか？ 新しい小規模保育の状況等を整理します 実方伸子（全国保育団体連絡会事務局長）
15:55~16:30	質問と交流 全講師で対応

参加費 12,000円

昼食 1,080円（必要な方はお申し込み下さい）

定員 110名（神戸） 100名（東京）

●神戸会場

日程 **2015年8月20日(木)** 10時15分（開場9時30分）～16時30分

場所 **あすてっぷ KOBE 男女共同参画センター** 神戸市中央区橋通3-4-3

JR「神戸駅」・神戸市営地下鉄「ハーバーランド駅」徒歩7分

神戸市営地下鉄「大倉山駅」・神戸高速鉄道「高速神戸駅」徒歩3分

JR 三つ

徒歩7分

17:45 - 17:15 - 17:00

●東京会場

日程 **2015年8月22日(土)** 10時15分（開場9時30分）～16時30分

場所 **保育プラザ** 東京都新宿区納戸町26-3

●都営地下鉄大江戸線「牛込神楽坂駅」A1出口から徒歩8分

●JR中央・総武線/都営地下鉄新宿線/東京メトロ南北線・有楽町線「市ヶ谷駅」徒歩15分

子ども・子育て支援新制度 導入後の状況と行政の課題 セミナー申込書

お申込の会場に☑をして下さい。

- 8月20日(木) 神戸会場
 8月22日(土) 東京会場

2015年 7月 16日

振込票・参加証の送付先

宛 名 日本共産党 札幌市議団

ご担当 ([REDACTED])

所在地 〒060-8611

札幌市中央区北1条西2丁目

TEL ~ 札幌市役所 17階 日本共産党市議団

FAX 011-211-3221 Fax 011-218-5124

会派名 (日本共産党)

1) 参加者氏名 小形 香織 どちらかに○を

※ 弁当の注文 要 ・ 不要

2) 参加者氏名 _____ どちらかに○を

※ 弁当の注文 要 ・ 不要

3) 参加者氏名 _____ どちらかに○を

※ 弁当の注文 要 ・ 不要

備 考

折り返し、参加費振込票と参加証をお送りいたします (参加費の振り込み確認をもって手続きが完了となります)。

※ キャンセル規定 開催日3日前(土日・祝日除く)の午後3時までにご連絡いただいた場合に限り、手数料(1000円)を差引いたうえで返金いたします。

送信先 保育研究所

FAX 03-6265-3230

政務活動費領収書等添付用紙

使途項目	研 修 費	整理番号	NO ㄨ ㄨ ㄨ
(領収書等貼付面)			
<p style="text-align: center;">日本共産党札幌市議会議員団様</p> <p style="text-align: center;">道庁 5-1-15 (一財)道庁会議センター</p> <p style="text-align: center;">M 領収書 U 2015年 ...87円 10月28日 20:59 18:23入 料金 A...900円 現金納付...900円</p> <p style="text-align: center;">「国政報告会、懇談会参加駐車料 (坂本議員)」</p> <p style="text-align: center;">1.会場 かねてろ2・7 2.主催者 日本共産党国会議員団 事務所</p>			
(使途及び用途)		支出額小計	900 円

政務活動費領収書等添付用紙

使途項目	研 修 費	整理番号	NO 251
<p>1. 研修名 2015年北海道社会保障学校 in 江別 研修内容 安倍「社会保障改革」を問う！ 真の改革への対案</p> <p>2. 開催日 2015年10月12日</p> <p>3. 参加議員 田中 議員</p> <p>日本共産党札幌市議会議員団様</p>			
<p>領 収 書</p> <p>2015年10月12日</p> <p>¥1,500円</p> <p>但し 道社保学校参加費として</p> <p>北海道社会保障学校 in 江別 会 長</p> 			
		支出額小計	1,500円

開催要綱

2015年
北海道社会保障学校
in 江別

医療・社会保障の拡充で住み続けられるまちづくりをめざして

記念講演

安倍「社会保障改革」を問う！
真の改革への対案

芝田 英昭氏

立教大学コミュニケーション福祉学部 福祉学科 教授

日程

2015年10月12日
(月・休日)

時間 9:00 開場
9:30 開校
~16:00 閉校

場所 江別市民会館
(江別市高砂町6番地)

参加費 1,500円

第1分科会

国保制度をよくするためには
一部道府県化と引き下げ運動

第2分科会

これからどうなる
医療・介護

第3分科会

マイナンバー制と
社会保障

第4分科会

暮らしに役立つ講座

主催 北海道社会保障学校 in 江別実行委員会
北海道社会保障推進協議会

電話011-864-7117
電話011-758-2648

各分野の実態とたたかい

労働者 中川 喜征さん (全国福祉保育労働組合北海道地方本部副委員長)
年金 小泉 恵喜さん (年金者組合江別支部書記長)
生活保護 後藤 昭二さん (「新・人間裁判」原告団団長)

記念講演

安倍「社会保障改革」を問う！ 真の改革への対案

芝田 英昭氏

立教大学コミュニティ福祉学部 福祉学科 教授

1958年 福井県生まれ。専門は社会保障論・福祉政策論。
主な著書に、『公的介護保険を考える』(1995年)・『これからの社会保障』
(1999年)・『社会保障のダイナミクスと展望』(2005年)・『国保はどこへ向かうのか』
(2010年)・『国民を切り捨てる「社会保障と税の一体改革」の本音』
(2012年) など多数。

タイムスケジュール

全体会 9:30~11:45
各分野から報告 9:45~
記念講演 10:15~11:45
昼食休憩
分科会 12:45~15:30
全体会 15:30~16:00

分科会

◆第1分科会 国保制度を良くするために—都道府県化と引き下げ運動—

国保は、医療保険における最大のセーフティネットです。厚生省は、医療費適正化のために、国保の保険者を都道府県に移行することを決めました。しかし、保険料の徴収や保険の給付などの実務は市町村が今まで通り担うことになり、今後も市町村における運動が重要です。

こうした状況下で、保険料を引き下げた運動の教訓を明らかにし、全道的運動へ前進させることが重要です。また、加入者の命と暮らしを守るため、加入者等の医療費負担の軽減をする一部負担金の減免運動も重要です。国保制度を改善させるために学習し取り組みを交流します。

小講演「国保の都道府県化とは何か？それとどう闘うか」

講師 三浦 誠一さん(北海道社保協副会長)

北海道生活と健康を守る会連合会会長

◆第2分科会 どうなる医療・介護

倍政権は、医療や介護に対する国の責任を放棄し、住民や利用者、自治体に負担を押し付け保険給付の対象を縮めています。昨年の医療介護総合法や今年度の介護報酬改定、医療保険制度等改革法は、すでに道内の地域や住民、事業所に深刻な影響を及ぼしています。必要な医療や介護が受けられ地域に住み続けられるために、自治体と共同した取り組みが重要になってきています。特に、地域医療は深刻な状態になっています。現在、2025年の2次医療圏ごとの医療提供体制の検討が進められていますが、北海道は大幅なベッド削減案を示しています。また、介護の分野でも「要支援」者の訪問介護と通所介護を2016年度中に、自治体まがせの「新総合事業」への移行が求められています。地域からの制度改善のとりくみについて学び合います。

小講演「地域医療をどう守り介護の新総合事業にどう向かうか」

講師 斉藤 浩司さん(北海道社保協事務局次長)

◆第3分科会 ナンバー法と社会保障

マイナンバー制度は、この10月から住民票を有するすべての人に12桁の番号が付番され、明年1月から希望する人に写真付きの「個人カード」が交付されます。目的は社会保障、税、災害対策で手続きの簡素化、利便性を図るとしていますが、行政目的以外にも広げ、日常の公共サービスの効率化だけでなく、広い範囲で個人情報を「共通カード」で管理します。「公益上の必要」であれば警察の捜査にも活用して「監視国家」の危険があります。また、情報の流失、プライバシーの保護など多くの問題があります。しかも多くの国民は周知していません。この機会に十分学習をして制度の廃止に向けた運動を広げましょう。

小講演「マイナンバーで社会保障手続きは簡単になる？」

講師 池田 法仁さん(北海道商工団体連合会事務局長)

◆第4分科会 暮らしに役立つ制度

貧困と格差が広がる「生活が苦しい」という国民が62.4%です(2014年国民生活意識調査)。国の制度は改善されていますが、国民は暮らしを守るために、いろいろな制度を作らせ改善させてきました。

今ある制度を使い、さらに改善させていくことが必要です。しかし制度は自己申請が基本で、制度内容も十分周知されていません。講座では北海道社保協の「道民の暮らしに役立つハンドブック」を利用して、税金や保険料、生活、医療、介護、仕事などで困ったときなど、すぐに役立つ制度を学べます。

小講演「道民の暮らしに役立つ制度」

講師 佐藤 宏和さん(北海道生活と健康を守る会連合会副会長)

会場へのアクセス

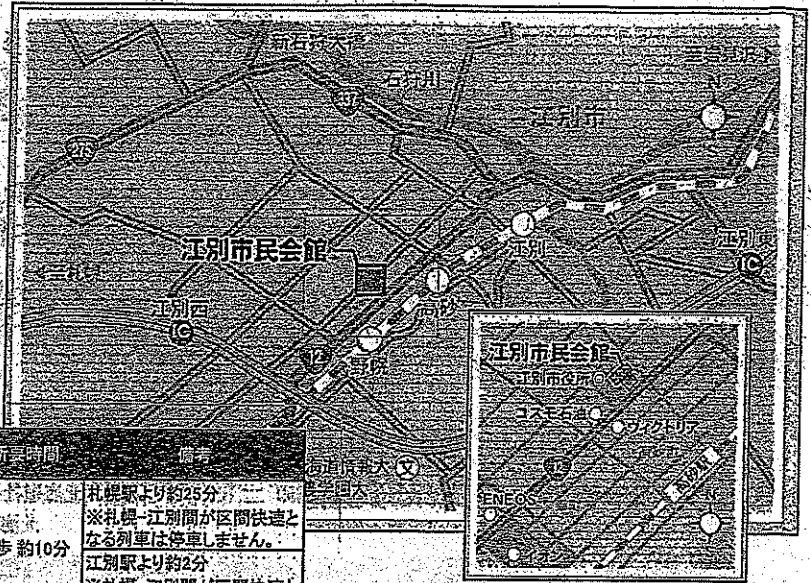

路線	路線名	停留所(駅)名	所要時間	備考	
JR	【函館本線】	札幌方面より	JR高砂駅	徒歩 約10分	札幌駅より約25分 ※札幌-江別間が区間快速となる列車は停車しません。
		江別方面より	JR高砂駅	徒歩 約10分	江別駅より約2分 ※札幌-江別間が区間快速となる列車は停車しません。
JR	【江別線】	札幌・新札幌方面より	江別市役所前	徒歩 約1分	JR野幌駅経由
		江別方面より	江別市役所前	徒歩 約5分	
JR	【江別2番通線】	大塚方面より	市役所通 (2番通沿い)	徒歩 約5分	JR野幌駅経由
		江別方面より	市役所通 (2番通沿い)	徒歩 約5分	
JR	【江別線】	野幌方面より	市役所通 (6丁目通沿い)	徒歩 約5分	JR高砂駅経由
		江別方面より	市役所通 (6丁目通沿い)	徒歩 約5分	

駐車場

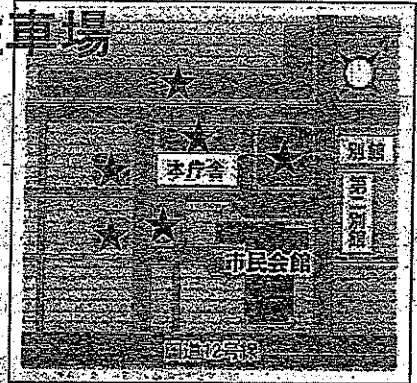

車でお越しの方は、**■**で表示されたエリアが駐車場になります。

江別市民会館
江別市高砂町6番地

参加申込書

参加者氏名	所属団体名(個人申し込みは住所)	電 話	午前 分科会				昼食 600円
			講演	①	②	③	
サワノ タカシ (例) 澤野 天	北海道社保協	011-758-2648	○			○	
フリガナ							
フリガナ							
フリガナ							
フリガナ							
フリガナ							
フリガナ							

◎申し込み締め切り:10月1日 当日申込有

◎分科会名

①「国保制度をよくなるために」 ②「これからどうなる医療・介護」 ③「マイナンバー制と社会保障」 ④「暮らしに役立つ講座」

◎昼食は500円です。(受付時に代金を申し受けます)

申込先: 江別市民 FAX: 011-864-7124 (東部民商) Mail: sedbis2000@yahoo.co.jp
道内全域 FAX: 011-758-4666 (道社保協) Mail: shanokyo@dominren.gr.jp

政務活動費領収書等添付用紙

使途項目

研修費

整理番号

NO 273

1. 研修名

第63回北海道女性議員協議会総会

講演内容 「まちづくりの担い手としての商店街活動」

2. 開催日

2015年11月21日~11月22日

3. 参加議員 坂本・伊藤・池田・太田 議員

振込金(兼手数料)受取書

預金口座振替による振込受付け書(兼手数料) 預金口座振替による振込受付け書(兼手数料) (上記いずれかを二条線で抹消する)

北洋銀行をご利用くださりましてありがとうございました。

ご依頼日 27年11月11日

北洋銀行 札幌市役所

金額 43,000

お受取人 北海道女性議員協議会 会計 坂本 恭子 様

振込先 北洋銀行 札幌市中央区北1条西2丁目 日本共産党札幌市議会議員団 電話 211-3221

ご依頼人

北洋銀行

上記金額のうち、22,432円を 政務活動費より支出。

参加費 5,500円/人 x 4人 = 22,000円

振込料

432円

支出額小計

22,432円

2015年9月25日

女性議員各位

北海道女性議員協議会会長
北海道議会議員 平出 陽子

第63回北海道女性議員協議会総会の開催について（ご案内）

時下、貴職におかれましては、益々ご清祥のこととお慶び申し上げます。

平素は、当協議会に対し格別のご理解とご協力を賜り、厚くお礼申し上げます。

さて、2015年度の総会につきましては、下記のとおり札幌市において開催される運びとなりました。

つきましては、時節柄ご多忙のことと存じますが、万障お繰り合わせの上、ご出席下さいますようご案内申し上げます。

記

1. 日 時 2015年11月21日（土）総会 13時00分より17時00分まで
交流会 18時00分より20時00分まで
2015年11月22日（日）研修会 10時00分より12時00分まで
視察 13時00分より16時00分まで

2. 場 所 札幌サンプラザ
札幌市北区北24条西5丁目
TEL 011-758-3111

3. 出席者負担金 総会負担金 1人 5,500円
交流懇親会 1人 6,000円
(申し込み後の取消しにつきましても出席者負担金をご負担いただきます。)

4. 総会日程 別紙1のとおり

5. 出 欠 別紙2の出欠報告書によりFAXにて報告願います。

6. 提出議案 別紙3によりご提出願います。
※各議会より提出いただきました議案は、予め、出席される議会へ送付しますので、内容を確認の上、総会にお持ち下さい。

7. 提出期限 別紙2、3につきましては10月16日(金)までに北海道女性議員協議会事務局宛に送付願います。(FAX可) また、提出議案等に関連する資料がある場合、100部を合わせて送付願います。

送付先: 第63回北海道女性議員協議会事務局
〒060-8611 札幌市中央区北1条西2丁目 札幌市議会
TEL: 011-211-3221 FAX: 011-218-5124

8. 講演 「まちづくりの担い手としての商店街活動」(仮)
講師: 北24条商店街振興組合理事長 小泉 詔信 氏

9. 宿泊先 札幌サンプラザホテル(総会会場)、北海道第一ホテルサッポロ
(北区北23条西4丁目)を用意しております。
各自ご予約ください。
(なお、お申込みの際「女性議員協議会参加」とお伝え下さい。)
早めのご予約をお願い致します。

~~※事務局での取りまとめはいたしませんので、ご了承ください。~~

10. その他 詳細は第2次の案内時にお知らせいたします。

★ご不明な点がございましたら、下記までお問い合わせ願います。

問い合わせ先 事務局
札幌市議会議員 坂本 きょう子
電話: 011-211-3221
FAX: 011-218-5124