

政務活動費領収書等添付用紙

使途項目	人 件 費	整理番号	0	0	0	4	8
------	-------	------	---	---	---	---	---

領 収 書

平成 27 年 8 月 24 日

札幌市議会自由民主党議員会
会 長 三 上 洋 右 様

領収金額 727,923 円

但し、政務活動業務に係る政務活動補助職員関係費
(平成 27 年 8 月分) として
上記正に領収いたしました。

札幌市議会自由民主党政審会
会 長 佐々木 みつこ

(事業名、使途及び内容等)

政務活動補助職員給与、社会保険料事業主負担分、事務委託料負担金等(平成 27 年 8 月分)
(詳細は別添領収書のとおり)

(備考)

支出額小計

727,923 円

平成 27 年 8 月 1 日

札幌市議会自由民主党議員会

会長 三上洋右 様

札幌市議会自由民主党政審会

会長 佐々木 みつこ



政務活動業務に係る政務活動補助職員関係費
(平成 27 年 8 月分)のご請求について

冠省 平素より札幌市議会自由民主党政審会の運営に多大なるご支援をいただいておりますこと厚く御礼申し上げます。

つきましては、政務活動業務に係る政務活動補助職員関係費を下記のとおりお納めいただきたく、どうぞ宜しくお願い申し上げます。

草々

記

1. ご請求額(平成 27 年 8 月分) 一金 727,923 円

内 訳 : 政務活動補助職員給与 (2 名分)、社会保険料事業主負担分、
事務委託料負担金等

2. 納入期日 平成 27 年 8 月 25 日

給与集計表

給与 27年 8月度 支給日 27年 8月 25日

項目名	0004	0005	[全社計]2名					
出勤日数	0.00	0.00	0.00					
出勤時間数	0.00	0.00	0.00					
休日数	0.00	0.00	0.00					
休日時間数	0.00	0.00	0.00					
休日時間	0.00	0.00	0.00					
普通残業時間	0.00	0.00	0.00					
深夜残業時間	0.00	0.00	0.00					
公的其他残業時間	0.00	0.00	0.00					
その他残業時間	0.00	0.00	0.00					
基	300,000	300,000	600,000					
欠勤控除	0	0	0					
時間外手当	0	0	0					
不労控除額	0	0	0					
税法上支給額	300,000	300,000	600,000					
(非課税)通算計	14,509	14,509	29,018					
非課税	14,509	14,509	29,018					
健康保険給付額	3,755.09	3,755.09	7,510.18					
介護保険給付額	16,224	16,224	32,448					
介護厚生年金給付額	2,528	2,528	5,056					
厚生年金給付額	27,958	27,958	55,916					
厚労省保険料計	0	0	0					
社会保険料計	48,282	48,282	96,564					
課税所得	251,718	251,718	503,436					
課税所得	5,020	5,020	10,040					
控除合計	53,302	53,302	106,604					
控除引当額	261,207	261,207	522,414					
支給額	261,207	261,207	522,414					
銀行振込額	0	0	0					
現金支給額	261,207	261,207	522,414					



領 収 書

平成 27 年 8 月 25 日

札幌市議会自由民主党政審会
会 長 佐々木 みつこ 様

領収金額 261,207 円

但し、平成 27 年 8 月分給与として
上記正に領収いたしました。



領 収 書

平成 27 年 8 月 25 日

札幌市議会自由民主党政審会
会 長 佐々木 みつこ 様

領収金額 261,207 円

但し、平成 27 年 8 月分給与として
上記正に領収いたしました。



〒 060-8611
 札幌市中央区北一条西2丁目
 札幌市役所17階

札幌市議会自由民主党 政審会
 会長 佐々木 みつこ 様

請求書

コード 50000317

平成27年8月20日

〒 060-0061
 札幌市中央区南1条西6丁目2番
 センチュリーヒルズ5階
 札幌市商工事務センター協同組合

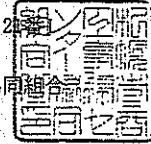

電話 011-231-2318 FAX 011-231-2539

〔8月分〕 下記のとおり業務に対し、御請求申し上げます。

前回請求額	当月入金額	当月報酬額	その他	外税消費税	立替金等	当月請求額
12,960	12,960	7,000	0	560	0	7,560

〔内訳〕

期日	区分	摘要	金額	消費税	その他	金額
7/24	入金	振込				12,960
8/20	報酬	事務受託手数料	事務組合手数料 / 8月分	3,500	0	280
8/20	報酬	社労士預り金 (顧問料)	社労士報酬 (月次) / 8月分	3,500	0	280
		* 合計 *		7,000	0	560
						12,960

〔御振込先銀行〕
 北洋札幌西支店(普)827259 道銀南1条支店(普)189946

領収書

No 07533

札幌市議会
自由民主党 政審会 殿

平成27年8月27日

金額	¥ 7,560 円
----	-----------

現金		円
小切手		
手形		
振込	7,560 円	
相殺		

収
入
印
紙

但し平成27年8月分事務委託手数料として
上記の金額正に領収致しました。

札幌市商工事務センター

札幌市中央区南1条西6丁目
電話 (011) 代 231-2333



取扱者印
領収印

2014.6(2×50×30)

お取引明細

いつもご利用いただきありがとうございます。

年月日	お取扱店	機番	取引	銀行番号・支店番号・口座番号	お取引内容	処理通番
27 827	485	37	V		お振込	0487

お知らせ

先方銀行 北洋
サツホロシ
お受取人 普通預金 0827259
サツホロシヨウコウジムセ
ンターキョウトウクミアイ 様

お取引時刻	お取引金額
10:43	¥7,560
手数料	お取引後残高
電信扱 ¥108	*

ご依頼人 サツホロシキカイエカ
ンシトウセイシカイ 様
011-211-3207

お取引明細はお客様の大切な個人情報です。お持ち帰りいただきますようお願いいたします。
裏面のご案内もおわせてご覧ください。

北洋銀行

政務活動費領収書等添付用紙

使途項目	人 件 費	整理番号	0	1	0	6	7
------	-------	------	---	---	---	---	---

(領収書等貼付面)

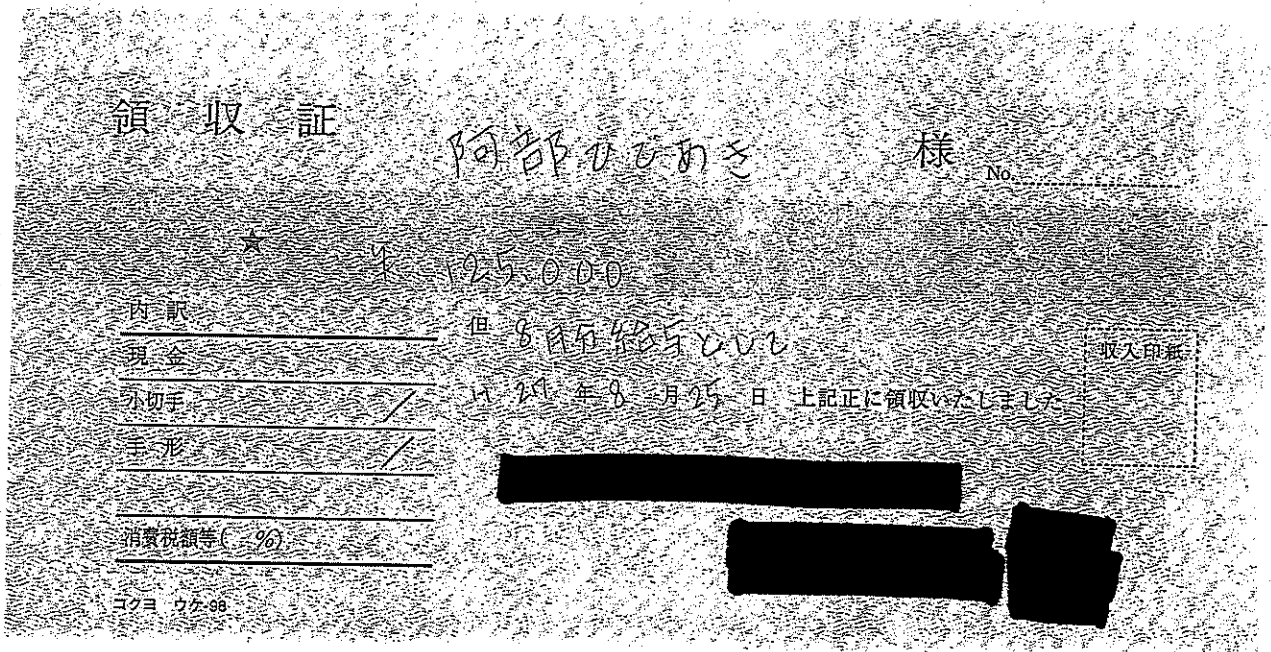

事業名、使途及び内容等

給与 8月分

(備考)

支払額小計	125,000 円
-------	-----------

政務活動費領収書等添付用紙

使途項目	人	件	費	整理番号	0	2	0	3	8
------	---	---	---	------	---	---	---	---	---

(領収書等貼付面)

お取引明細

いつも、ご利用いただきありがとうございます。

年月日	お取扱店	機番	取引	銀行番号・支店番号・口座番号	お取引内容	処理番号
27 826	137	68	I	[REDACTED]	お振込	5081

お取引時刻 12:55	お取引金額 ¥150,000
手数料 電信扱¥216	お取引後残高 ¥¥¥¥¥¥

お知らせ

先方銀行

お受取人



ご依頼人 イシマヒロキ 様

011-663-3322

(8月分給与)

お取引明細はお客様の大切な個人情報です。お持ち帰りいただけますようお願いいたします。裏面のご案内もあわせてご覧ください。

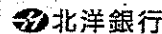

お取引明細

いつも、ご利用いただきありがとうございます。

年月日	お取扱店	機番	取引	銀行番号・支店番号・口座番号	お取引内容	処理番号
27 826	137	68	I	[REDACTED]	お振込	5080

お取引時刻 12:54	お取引金額 ¥150,000
手数料 電信扱¥216	お取引後残高 ¥¥¥¥¥¥

お知らせ

先方銀行

お受取人



ご依頼人 イシマヒロキ 様

011-663-3322

(8月分給与)

お取引明細はお客様の大切な個人情報です。お持ち帰りいただけますようお願いいたします。裏面のご案内もあわせてご覧ください。

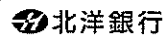

(事業名、使途及び内容等)

政務活動費支出額
(按分率 50/100)

$150,216 \times \frac{1}{2} = 75,108 \text{ 円}$

$150,216 \times \frac{1}{2} = 75,108 \text{ 円}$

(備考)

支出額小計

150,216 円

政務活動費領収書等添付用紙

使途項目	人件費	整理番号	03	07	01
------	-----	------	----	----	----

(領収書等貼付面)

領収証

五十嵐 徳美 様

No. _____

★ 円 160,000 =

但 政務活動補助員費 (7月分) として

平成27年8月5日上記正に領収いたしました

収入	内訳
印紙	税抜金額
	消費税額等(%)

内訳

税抜金額

消費税額等(%)



コクヨ、ウケ-107

政務活動補助員人件費 7月分

支出額小計

160,000

円

政務活動費領収書等添付用紙

使途項目	人件費	整理番号	03 07 02
------	-----	------	----------

保険料納入告知額・領収済額通知書

3499

あなたの本月分保険料額は下記のとおりです。

なお、納入告知書を指定の金融機関に送付しましたから、指定
日(納付期限)前日までに口座残高の確認をお願いします。

下記の金額を指定の金融機関から口座振替により
受領しました。

事業所整理記号	91イシム	事業所番号	30259
納付目的年月	平成27年 8月	納付期限	平成27年 9月30日
健康勘定	厚生年金勘定	子どものための金銭の給付勘定	
健康保険料	厚生年金保険料	児童手当拠出金	
16224	27958	240	
合計	額		¥44,422 円

平成27年 7月分保険料	領収日	平成27年 8月31日
健康勘定	厚生年金勘定	子どものための金銭の給付勘定
健康保険料	厚生年金保険料	児童手当拠出金
16224	27958	240
合計	額	¥44,422 円

平成27年 9月18日

収入徴収官

厚生労働省年金局事業管理課長
(日本年金機構
札幌東 年金事務所)



007-0807 札幌市 東区
東苗穂七条 2-2-25
シーセブンビル
五十嵐徳美事務所 五十嵐徳美 様



(裏面へつづく)

保険料 雇用主負担分

$$\{(16224 + 27958) \times \frac{1}{2}\} + 240 = 22,331$$

支出額小計	22,331 円
-------	----------

政務活動費領収書等添付用紙

使途項目	人件費	整理番号	0	7	0	4	6
------	-----	------	---	---	---	---	---

(領収書等貼付面)

領 収 証

北村光一郎様

27年 8月 31日

★	¥	100,300-
---	---	----------

但 8月分として
上記正に領収いたしました

内 訳

税抜金額

消費税額等(%)



GR1015

領 収 証

北村光一郎様

H27年 8月 31日

★	77,820-
---	---------

但 8月分として
上記正に領収いたしました

内 訳

税抜金額

消費税額等(%)



GR1015

(事業名、使途及び内容等)

8月分事務員報酬

100,300 × 0.5 = 50,150

78,200 × 0.5 = 39,100

50,150 + 39,100 = 89,250

(備考)

北村 光一郎

支払額小計 89,250 円

政務活動費領収書等添付用紙

使 途 項 目	人件費	整 理 番 号	0	9	0	4	4
---------	-----	---------	---	---	---	---	---

(領収書等貼付面)

領 収 書		No. 5
<u>小須田 悟士 様</u>		<u>平成27年8月28日</u>
金額 ￥150,000-		
上記金額 8月分人件費として正に領収致しました。		
		

(事業名、使途及び内容等) 政務活動補助職員人件費 8月分

150,000	× 1/2	75,000
---------	-------	--------

(備 考)

政務活動費支出額 按分率 50/100

	支出額小計	75,000円
--	-------	---------

政務活動費領収書等添付用紙

用途項目	人件費	整理番号	1	0	0	3	0
------	-----	------	---	---	---	---	---

(領収書等貼付面)



小竹ともこ

様 No.

金額

¥10000

但

映像制作費用として

平27年8月26日 上記正に領収いたしました

内訳	
現金	
小切手	/
手形	/
消費税額 (%)	



収入印紙



(事業名、用途及び内容等)

政務活動補助業務 (広報広聴用務)

- 写真・映像の記録撮影
- 映像製作

(備考)

支出額小計

10,000 円

政務活動費領収書等添付用紙

使途項目	人件費	整理番号	1	0	0	3	1
------	-----	------	---	---	---	---	---

(領収書)

領 収 証

平成27年8月27日

小竹とむこ様

★ 700,000円

平 成 27 年 8 月 27 日
上記正に領収したとす

印 名
印 姓
印 名

領 収 証

平成27年8月27日

小竹とむこ様

★ 700,000円

平 成 27 年 8 月 27 日
上記正に領収したとす

印 名
印 姓
印 名

(事業名、使途及び内容等)

平成27年8月分給与

120,000円 / 100,000円

合計 220,000円

(備考)

按分率1/2 政務活動費支出額: 110,000円

支出額小計	110,000円
-------	----------

政務活動費領収等添付用紙

使途項目	人	件	費	整理番号	1	1	0	4	0
------	---	---	---	------	---	---	---	---	---

(領収書等貼付面)

領収証 近藤知雄 様 No. _____

★ ¥90,000-

但 7月分政務調査委託と以

27年 8月 5日 上記正に領収いたしました

内 訳

収入印紙	税抜金額	
	消費税額等(%)	

コクヨ ウケ-1097

(40)

(事業名、使途及び内容等)

7月分 政務調査委託

1名

90,000円

(備考)

合計

90,000円

按分率 1/2 政務活動費支出額

45,000円

支出額小計

45,000円

政務活動費領収書等添付用紙

使途項目	欠件	費	整理番号	12	117
------	----	---	------	----	-----

(領収書等貼付面)

お取引明細

いつも、ご利用いただきありがとうございます。

年月日	お取扱店	機番	取引	銀行番号・支店番号・口座番号	お取引内容	処理番号
27 821	485	37	I	[REDACTED]	お振込	9050

お取引時刻 12:56	お取引金額 ¥100,000
手数料 電信扱 ¥216	お取引後残高 ¥¥¥¥¥¥

お知らせ

先方銀行

お受取人

[REDACTED]
様

ご依頼人 ササキ ミツコ 様

011-868-3253

お取引明細はお客様の大切な個人情報です。お持ち帰りいただきますようお願いいたします。
裏面のご案内もあわせてご覧ください。

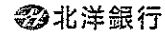

お月分

1/2 接分

支出額小計	50102 円
-------	---------

政務活動費領収書等添付用紙

使途項目	人件費	整理番号	12118
------	-----	------	-------

(領収書等貼付面)

お取引明細

いつもご利用いただきありがとうございます。

年月日	お取引店	振替	取引	銀行番号・支店番号・口座番号	お取引内容	処理通番
27 821	485	37	1	[REDACTED]	お振込	9049

お取引時刻	お取引金額
12:55	¥150,000
手数料	お取引後残高
電信扱 ¥216	¥¥¥¥¥¥

お知らせ

先方銀行 [REDACTED]

お受取人 [REDACTED] 様

ご依頼人 サキモリ様

011-868-3253

お取引明細はお取引の大切な個人情報です。お持ち帰りいただきますようお願いいたします。
裏面のご案内もあわせてご確認ください。

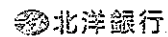

24分

1/2 4分

支出額小計	75108 円
-------	---------

政務活動費領収書等添付用紙

使途項目	人件	費	整理番号	1	3	0	3	7
------	----	---	------	---	---	---	---	---

(領収書等貼付面)

領収証 鈴木健雄 様 No. _____

★ 170,000-

現金

平成27年8月25日 上記正に領収いたしました

内訳

税抜金額

消費税額等(%)

取入
印紙

コクヨ ウケ-1097

(事業名、使途及び内容等)

(備考)

税引率 80/100

支出額小計

85,000 円

政務活動費領収書等添付用紙

使途項目	人 件 費	整理番号	1	4	0	5	5
------	-------	------	---	---	---	---	---

(領収書等貼付面)

領 収 証

高橋 克明 様 平成27年 8月 10日

★ ¥145,000-

但 7月分給与として
上記正に領収いたしました

内 訳

税抜金額

消費税額等(%)

コクヨ ウケ-1048

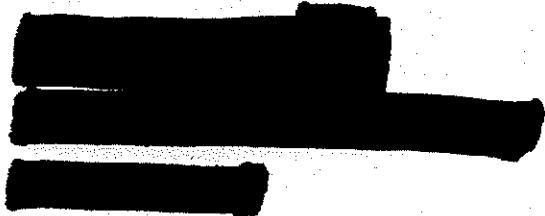

政務活動費支出額按分率 1/2	支出額小計	72,500	円
-----------------	-------	--------	---

政務活動費領収書等添付用紙

使途項目	人件費	整理番号	15045
<div style="text-align: center;"> <p>領収証</p> <p>武市憲一様</p> <p>27年8月24日</p> <p>★ 100,000.00</p> <p>給与</p> <p>上野正行 代表</p> <p>100%</p> <p>100,000.</p> </div>			
<p>(事業名、使途及び内容等)</p> <p>給料</p>			
<p>(備考)</p>			
支出額小計		100,000. 円	

政務活動費領収書等添付用紙

使途項目	人件費	整理番号	15046
<div data-bbox="204 264 1225 1016" style="text-align: center;"> <p>領収証</p> <p>27年8月24日</p> <p>武市費一様</p> <p>72000000</p> <p>給料</p> <p>50% 100.000</p> </div>			
(事業名、使途及び内容等)			
(備考)			
支出額小計			100.000 円

政務活動費領収書等添付用紙

使途項目	人件費	整理番号	17063
------	-----	------	-------

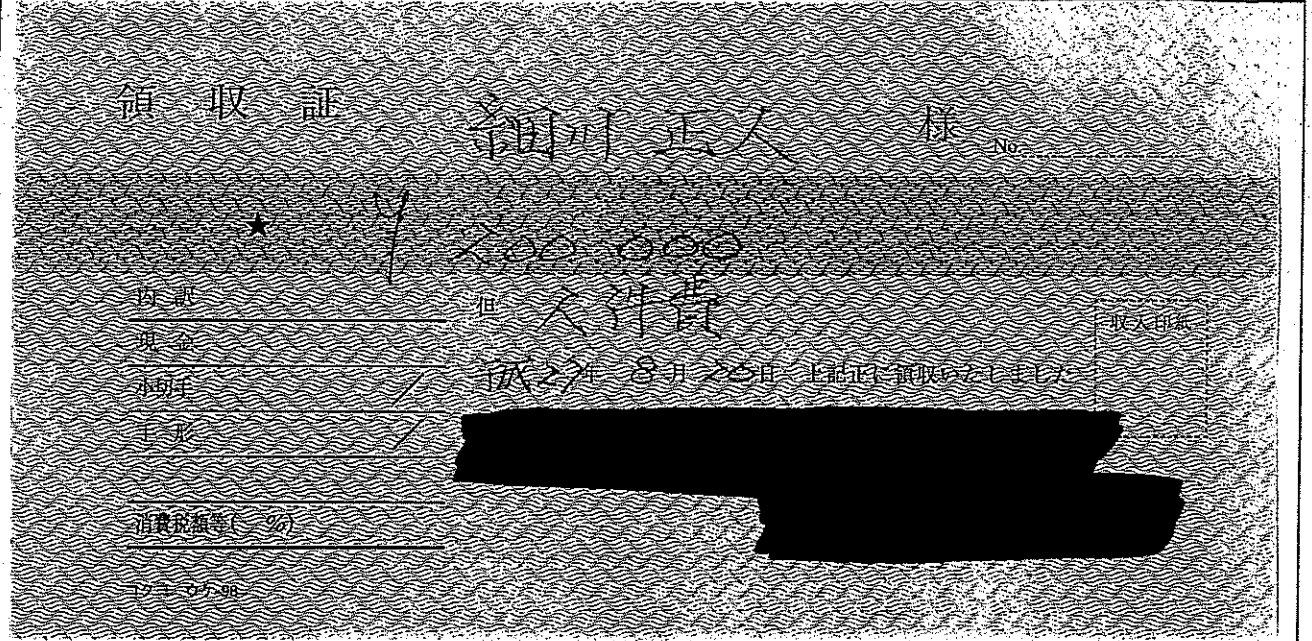

$200,000 \times \frac{1}{2} = 100,000$

納入告知書 納付書* 領収証書

国庫金 厚生保険

年度	年金特別会計	厚生労働省所管	取扱庁番号	取扱庁名
27	0343	6118	00063132	厚生労働省年金局(札幌西)



納付目的年月
 平成27年 7月分
 納付期限
 平成27年 8月31日
 上記のとおり納付してください。
 平成27年 8月20日

健康勤定 健康保険料	厚生年金勤定 厚生年金保険料	子どものための金銭の給付 児童手当拠出金
23440円	34948円	300円

納付目的
 健康保険料
 厚生年金保険料
 児童手当拠出金
 平成27年度

新整理記号	事業所番号
ホウウ	01315

うち証券受領

証券受領
全部 一部

合計額					
千	百	十	萬	千	百
			5	8	6
				8	8
円					

厚生労働省所管
年金特別会計

収納機関番号	納付番号	確認番号
00500	121501030001	6112758221

納付場所 日本銀行本店、支店、代理店、歳入代理店又は日本年金機構
 札幌西 年金事務所
 延滞金の 期限内に完納されなかったときは、延滞金(健康保険法第181条、同法附則第9条、同法附則第17条の14、児童手当法第22条)を併せて徴収する。併せて徴収する場合は、元本に充て、次に徴収する。

厚生労働省年金局事業管理課

064-0811 札幌市 中央区
南十一条西 14-2-26

細川正人事務所 細川正人
2643 04-ホウウ 01315 2707

様

上記の合計額を領収しました。(領収日付印)

札幌南十一
27.8.24
90217
(納付者捺印)

この納入告知書(納付書)はPay-easy(ペイジー)対応のATM、インターネットバンキング等を利用して納付することができます。

翌年度5月1日以降現年度歳入

$23,440 \times \frac{1}{4}$ $34,948 \times \frac{1}{4}$ $300 \times \frac{1}{2}$
 $5,860 + 8,737 + 150 = 14,747$

支出額小計	114,747 円
-------	-----------

政務活動費領収書等添付用紙

使途項目	人件費	整理番号	/	8	0	6	/
<p>領 収 証</p> <p>三上 洋右 様 27 年 8 月 31 日</p> <p>★ 796,000-</p> <p>但 8月分給与として 上記正に領収いたしました</p> <p>内 訳</p> <p>税抜金額</p> <p>消費税額等(%)</p>							
<p>(事業名、使途及び内容等)</p> <p>8 月分人件費 政務活動費支出額按分率 50/100</p>							
<p>(備考)</p>							
						<p>支出額小計 48,000 円</p>	

政務活動費領収書等添付用紙

使途項目	人件費	整理番号	19	30
(領収書等貼付面)				

領収証 宮村素子 様 No. _____

金額 147,080

但 政務調査費代として
27年8月25日 上記正に領収いたしました

内訳
現金
小切手 /
手形 /
消費税額等(%)

収入印紙

GR1613

領収証 宮村素子 様 No. _____

★ 40,000

但 政務調査
27年8月25日 上記正に領収いたしました

内訳
税抜金額
消費税額等(%)

コクヨ ウケ-77

(備考) $(147,080 + 40,000) \times \frac{1}{2} = 93,540$

支出額小計	93,540 円
-------	----------

政務活動費領収書等添付用紙

使途項目	人件費	整理番号	20050
------	-----	------	-------

(領収書等貼付面)

領 収 書 平成27年 8月 24日

宗形 雅俊 様

金額 133,000円

但 人件費として

領 収 書 平成27年 8月 24日

宗形 雅俊 様

金額 120,000円

但 人件費として

(事業名、使途及び内容等)

人件費

(備考)

政務活動費支出額 (按分率 50/100)

- 133,000円 x 50% = 66,500円

- 120,000円 x 50% = 60,000円

支出額小計

126,500円

政務活動費領収書等添付用紙

使途項目	人件費	整理番号	2	3	0	3	0
------	-----	------	---	---	---	---	---

(領収書等貼付面)

領収証 山田一仁様 No. _____

★ 772,000-

但 8月分 報酬にて

27年 8月 5日 上記正に領収いたしました

内 訳

取 入
印 紙

税抜金額

消費税額等(%)

コクヨ ウケ55

領収証 山田一仁様 No. _____

★ 747,500-

但

27年 8月 2日 上記正に領収いたしました

内 訳

取 入
印 紙

税抜金額

消費税額等(%)

コクヨ ウケ55

(事業名、使途及び内訳等)

*人件費：8月分 2名

(備考)

支出額小計

¥119,500円

政務活動費領収書等添付用紙

使途項目	人件費	整理番号	24023
------	-----	------	-------

領収証 よこやま 峰子 様 No. _____

金額	7130000	①	② 65,000
----	---------	---	----------

但 8月分給料として
 H27年 8月31日 上記正に領収いたしました

内訳
 税抜金額
 消費税額(%)

領収証 No. 14

領収証 よこやま 峰子 様 No. _____

金額	7130000	①	② 65,000
----	---------	---	----------

但 9月分給料として
 H27年 9月30日 上記正に領収いたしました

内訳
 税抜金額
 消費税額(%)

領収証 No. 14

領収証 よこやま 峰子 様 No. _____

金額	76000	①	② 3,000
----	-------	---	---------

但 9月分事務補助として
 H27年 9月30日 上記正に領収いたしました

内訳
 税抜金額
 消費税額(%)

領収証 No. 14

支出額小計	133000 円
-------	----------

政務活動費領収書等添付用紙

使途項目	人件費	整理番号				6	2
------	-----	------	--	--	--	---	---

(領収書等貼付面)

領収証

平成 27 年 8 月 10 日

中 川 賢 一 様

金額 ￥ 18,000 円 7 月分給料

但し源泉所得税 0 円 雇用保険料 0 円お預け分含む

上記の通り正に領収致しました。

住 所
氏 名

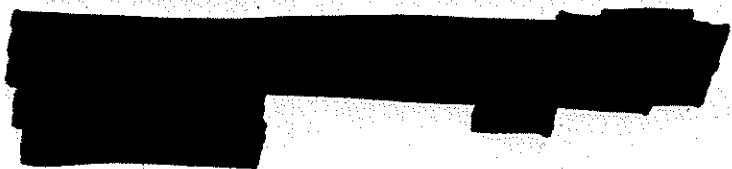





(事業名、使途及び内容等)

給料 7月分

(備考) 18,000 円×1/2=9,000 円

9,000 円

政務活動費領収書等添付用紙

使途項目	人件費	整理番号		6	1
<p>領収証 平成 27 年 8 月 10 日</p> <p style="text-align: center;">中 川 賢 一 様</p> <p>金額 <u>¥ 103,200</u> 円 7 月分給料</p> <p>但し源泉所得税 830 円 雇用保険料 547 円お預け分含む</p> <p>上記の通り正に領収致しました。</p> <p>住所 </p> <p>氏名 </p>					
<p>領収証 平成 27 年 8 月 10 日</p> <p style="text-align: center;">中 川 賢 一 様</p> <p>金額 <u>¥ 6,120</u> 円</p> <p>7 月分通勤交通費として</p> <p>上記の通り正に領収致しました。</p> <p>住所 </p> <p>氏名 </p>					
<p>(事業名、使途及び内容等)</p> <p>給料、交通費 (7 月分)</p>					
<p>(備考) (103,200 円 + 6,120 円) × 1/2 = 54,660 円</p>					
					54,660 円

政務活動費領収書等添付用紙

使途項目	人件費	整理番号				60
------	-----	------	--	--	--	----

領収証

平成 27 年 8 月 10 日

中川 賢一 様

金額 ￥ 100,000 円 7月分給料

但し源泉所得税 720円 雇用保険料 0円お預け分含む

上記の通り正に領収致しました。

住所
氏名

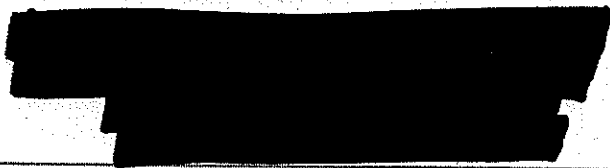

領収証

平成 27 年 8 月 10 日

中川 賢一 様

金額 ￥ 20,000 円

7月分通勤交通費として

上記の通り正に領収致しました。

住所
氏名

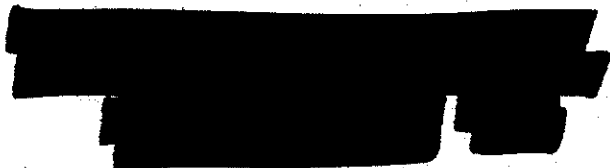

(事業名、使途及び内容等)

給料、交通費 (7月分)

(備考) (100,000円+20,000円) × 1/2 = 60,000円

60,000円

政務活動費領収書等添付用紙

使途項目	人件 費	整理番号	2	6	0	2	0
<p>(領収書等貼付面)</p> <p style="text-align: center;">領収書</p> <p style="text-align: right;">平成27年 8 月 31 日</p> <p style="text-align: center;">松井 隆文 様</p> <p style="text-align: center;">¥ 50,000</p> <p style="text-align: center;">但 補助職員報酬 として 上記正に領収いたしました。</p> <div style="background-color: black; width: 200px; height: 30px; margin: 10px auto;"></div>							
<p>(事業名、使途及び内容等)</p> <p style="text-align: center;">事務所補助職員 報酬 8月分</p>							
<p>(備考)</p>							
支出額小計						50,000 円	

政務活動費領収書等添付用紙

使途項目	人件費	整理番号	2	7	0	1	7
------	-----	------	---	---	---	---	---

7月分 給与 支給明細書 [REDACTED] 殿 むらまつ叶啓 政務調査室 平成27年8月13日

支給	本給	役職手当	業務手当	管理手当	日曜手当	家族手当	総支給額
	212,000					10,000	259,550
	燃料手当	住宅手当	通勤費				控除合計額
	10,000	10,000	17,550				55,940
控除	健康保険	厚生年金	雇用保険	社保料合計	非課税支給額	課税対象額	差引支給額
	15,236	22,716	1,298	39,250	17,550	202,750	203,610
	所得税	住民税 7月分					銀行振込額
	3,290	13,400					203,610

給与振込完了のお知らせ

振込日 (和暦) 27年 8月 10日 振込済日 (和暦) 27年 8月 13日

(住所) 札幌市北区森路2条7丁目2-14 TKビル
(氏名) むらまつ叶啓 政務調査室
〒0013

振込先	支店名	口座種別	口座番号	支取人	金額(円)	振込額(円)
[REDACTED]	[REDACTED]	[REDACTED]	[REDACTED]	[REDACTED]	203,610	0
合計					203,610	

株式会社 北洋銀行 27.8.10
振込済

給与	支出額小計	¥259,550円
----	-------	-----------

政務活動費領収書等添付用紙

使途項目	人件費	整理番号	2	7	0	2	1
------	-----	------	---	---	---	---	---

保険料納入告知額・領収済額通知書

3240

あなたの本月分保険料額は下記のとおりです。

なお、納入告知書を指定の金融機関に送付しましたから、指定
長替日(納付期限)前日までに口座残高の確認をお願いします。

下記の金額を指定の金融機関から口座振替により
受領しました。

事業所整理記号	25サイ入	事業所番号	00090
納付目的年月	平成27年 8月	納付期限	平成27年 9月30日
健康勘定	厚生年金勘定	子どものための金銭の給付勘定	
健康保険料	厚生年金保険料	児童手当拠出金	
30472	45432	390	
合計	額 ¥76,294 円		

平成27年 7月分保険料	領収日	平成27年 8月31日
健康勘定	厚生年金勘定	子どものための金銭の給付勘定
健康保険料	厚生年金保険料	児童手当拠出金
30472	45432	390
合計	額 ¥76,294 円	

平成27年 9月18日

002-8022 札幌市 北区 篠路二条
7-2-14 TKビル1F

収入徴収官



札幌市議会議員 むらまつ叶啓政
務調査室 村松康博

様

厚生労働省年金局事業管理課長
(日本年金機構
札幌北 年金事業管理課長)



(裏面へつづく)

※ 計算式 30,472 ÷ 2 + 45,432 ÷ 2 + 390 = 38,342

支出額小計	38,342円
-------	---------

政務活動費領収書等添付用紙

使途項目	人件	費	整理番号	2	8	0	3	5
------	----	---	------	---	---	---	---	---

(領収書等貼付面)

領 収 証

村山 拓司

様 No. _____

★ 200,000

但 政務調査委託費 8月分として

H27年8月30日 上記正に領収いたしました

内 訳

税抜金額

消費税額等(%)



収 入
印 紙

コクヨ ウケ-1097

(事業名、使途及び内容等)

(備考)

後援会使用とある為 $\frac{1}{2}$ の支出とした

支出額小計

100,000

円

政務活動費領収書等添付用紙

使途項目	人件費	整理番号	0	0	0	5	8
------	-----	------	---	---	---	---	---

領 収 書

平成 27 年 9 月 25 日

札幌市議会自由民主党議員会
会 長 三 上 洋 右 様

領収金額 726,789 円

但し、政務活動業務に係る政務活動補助職員関係費
(平成 27 年 9 月分) として
上記正に領収いたしました。

札幌市議会自由民主党政審会
会 長 佐々木 みつこ

(事業名、使途及び内容等)

政務活動補助職員給与、社会保険料事業主負担分、事務委託料負担金等(平成 27 年 9 月分)
(詳細は別添領収書のとおり)

(備考)

支出額小計

726,789 円

平成 27 年 9 月 1 日

札幌市議会自由民主党議員会

会長 三上洋右 様

札幌市議会自由民主党政審会

会長 佐々木 みつこ



政務活動業務に係る政務活動補助職員関係費
(平成 27 年 9 月分)のご請求について

冠省 平素より札幌市議会自由民主党政審会の運営に多大なるご支援をいただいておりますこと厚く御礼申し上げます。

つきましては、政務活動業務に係る政務活動補助職員関係費を下記のとおりお納めいただきたく、どうぞ宜しくお願い申し上げます。

草々

記

1. ご請求額(平成 27 年 9 月分) 一金 726,789 円

内 訳 : 政務活動補助職員給与 (2 名分)、社会保険料事業主負担分、
事務委託料負担金等

2. 納入期日 平成 27 年 9 月 25 日

給与集計表

給与 27年9月度 支給日 27年9月25日

項目名	0004	0005	[全社計]2名					
出勤日数	0.00	0.00	0.00					
出勤時間数	0.00	0.00	0.00					
欠勤日数	0.00	0.00	0.00					
欠勤時間数	0.00	0.00	0.00					
当月有休日数	0.00	0.00	0.00					
当月有休時間	0.00	0.00	0.00					
普通残業時間	0.00	0.00	0.00					
深夜残業時間	0.00	0.00	0.00					
公出残業時間	0.00	0.00	0.00					
その他の残業時間	0.00	0.00	0.00					
基本	300,000	300,000	600,000					
大勤控除	0	0	0					
時間外手当	0	0	0					
通勤手当	0	0	0					
非課税(通勤)	300,000	300,000	600,000					
非課税(通勤)	14,509	14,509	29,018					
非課税(通勤)	14,509	14,509	29,018					
健康保険料	314,509	314,509	629,018					
厚生年金	16,224	16,224	32,448					
厚生年金	2,528	2,528	5,056					
厚生年金	28,525	28,525	57,050					
厚生年金	0	0	0					
厚生年金	1,572	1,572	3,144					
厚生年金	48,849	48,849	97,698					
厚生年金	251,151	251,151	502,302					
厚生年金	5,020	5,020	10,040					
厚生年金	0	0	0					
控除合計	53,869	53,869	107,738					
差引支給額	260,640	260,640	521,280					
【支払額】	260,640	260,640	521,280					
銀行振込	0	0	0					
現金支給	260,640	260,640	521,280					

領 収 書

平成 27 年 9 月 25 日

札幌市議会自由民主党政審会
会 長 佐々木 みつこ 様

領収金額 260,640 円

但し、平成 27 年 9 月分給与として
上記正に領収いたしました。



領 収 書

平成 27 年 9 月 25 日

札幌市議会自由民主党政審会
会 長 佐々木 みつこ 様

領収金額 260,640 円

但し、平成 27 年 9 月分給与として
上記正に領収いたしました。



納入告知書 納付書・領収証書

国庫金

厚生保険

取扱店名

厚生労働省年金局（札幌西）

年度 27 年金特別会計 0343 厚生労働局所管 6118 取扱い番号 00063132



納付目的年月
平成 27年 8月分

納付期限

平成 27年 9月 30日

右記のとおり納付してください。

平成 27年 9月 18日

健康保険料	75008
厚生年金保険料	111833

子どものための金額の納付期限 児童手当拠出金	960
---------------------------	-----

納付目的
健康保険料
厚生年金保険料
児童手当拠出金

平成27年度

厚生労働省所管
年金特別会計

事業所整理記号	04サニ
事業所番号	01135

うち証券受領

証券受領
全部 一部

金額	千	百	十	億	千	百	十	万	千	百	十	円
								Y	1	8	7	8
												0
												1

収納機関番号 納付番号 口座番号

0050012150103000019299247984

納付場所 日本銀行本店、支店、代理店、納入代理店又は日本年金機構

札幌西 年金事務所

証券会社の
請求方法

厚生労働省年金局事業
納入取扱店



060-8611 札幌市 中央区
北一条西 2 札幌市役所 17階

札幌市議会自由民主党政委会
2643 04-サニ 01135 2708

様

上記の合計額を領収しました。

(領収印・印)

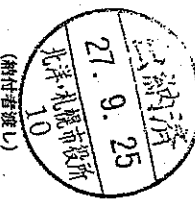

この納入告知書（納付書）はEY-easy（ペイジー）対応のATM、インターネットバンキング等を利用して納付することができます。

翌年度5月1日以降現年度歳入組入

国税 贈付金 領収証

給与所得・退職所得等の
所得控除収入額計算書(号)

領収証 番号

32301

平成 27 年 10 月 25 日

税務署 番号

000037010

110

00204901

127099

55

区	分	区	分
27	10	27	10
25		25	

区	分	区	分
27	10	27	10
25		25	

区	分	区	分
27	10	27	10
25		25	

区	分	区	分
27	10	27	10
25		25	

項目	金額	項目	金額	項目	金額	項目	金額
雑給 雑料等	270925	雑給 雑料等	270925	雑給 雑料等	270925	雑給 雑料等	270925
退職金		退職金		退職金		退職金	
日雇労働者の 賃金		日雇労働者の 賃金		日雇労働者の 賃金		日雇労働者の 賃金	
役員 賞与		役員 賞与		役員 賞与		役員 賞与	
税理士等の 報酬		税理士等の 報酬		税理士等の 報酬		税理士等の 報酬	
同上の支払 確定年月日		同上の支払 確定年月日		同上の支払 確定年月日		同上の支払 確定年月日	

住所
〒100-0001 東京都千代田区千代田1-1-1
氏名
山田 太郎
生年月日
1980年10月25日
性別
男
職業
会社員
印
山田 太郎

合計額
延滞 滞日税
本 税
超過控額
不足控額
年末調整
控除額
控除率

4-04101-00204901

日本銀行(本店)支店-代理店 記入代理店(郵便局を
含む)又は税務署の領収日付印が押さ付されているかを
ご確認ください。

この領収証は、
贈付金の領収証として
有効です。

〒 060-8611
 札幌市中央区北一条西2丁目
 札幌市役所17階

札幌市議会自由民主党 政審会
 会長 佐々木 みつこ 様

請求書

コード 50000317

平成27年9月20日

〒 060-0061
 札幌市中央区南1条西6丁目21番地
 センチュリーヒルズ5階
 札幌市商工事務センター協同組合

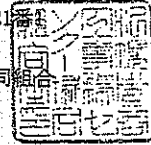

電話 011-231-2318 FAX 011-231-2539

〔9月分〕 下記のとおり業務に対し、御請求申し上げます。

前回請求額	当月入金額	当月報酬額	その他	外税消費税	立替金等	当月請求額
7,560	7,560	7,000	0	560	0	7,560

〔内訳〕

日付	区別	品目	詳細摘要	報酬金額	その他	消費税	金額
8/27	入金	振込					7,560
9/20	報酬	事務受託手数料	事務組合手数料 / 9月分	3,500	0	280	
9/20	報酬	社労士預り金 (顧問料)	社労士報酬 (月次) / 9月分	3,500	0	280	
			* 合計 *	7,000	0	560	7,560

〔御振込先銀行〕
 北洋札幌西支店(普)827259 道銀南1条支店(普)189946

札幌市議会

自由民主党 政審会 殿

領 収 書

No 07536

平成27年 9月25日

金額	¥ 7,560 円
----	-----------

現金		円
小切手		
手形		
振込	7560円	
相殺		

収
入
印
紙

但し平成27年9月分事務受託手数料として
上記の金額正に領収致しました。

札幌市商工事務センター

札幌市中央区南1条西6丁目2番地
電話 (011) 代 231-2333



取扱者印
領収印

2014.6(2×50×30)

お 取 引 明 細

いつもご利用いただきありがとうございます。

年月日	お取店	機番	取引	銀行番号・支店番号・口座番号	お取引内容	処理番
27 925	485	38	V		お振込	0262

お取引時刻	お取引金額
10:52	¥7,560
手数料	お取引後残高
電信扱¥108	*

お知らせ

先方銀行 北洋
 サツホ°ロシ
 お受取人 普通預金 0827259
 サツホ°ロシヨウコウシ°ムセ
 シターキョウト°ウクマイ 様

ご依頼人 サツホ°ロシキ°カイシ°1ウミ
 シシトウセイシンカイ 様
 011-211-3207

お取引明細はお客様の大切な個人情報です。お持ち帰りいただきますようお願いいたします。
 裏面のご案内もあわせてご覧ください。

北洋銀行

政務活動費領収書等添付用紙

使途項目	人	件	費	整理番号	0	1	0	8	0
------	---	---	---	------	---	---	---	---	---

(領収書等貼付面)

領収証

阿部 正芳 様

No.

¥ 125,000

内訳

但

9月分給与0.6

取人印紙

現金

小切手

手形

21年9月25日 上記正に領収いたしました

消費税額等(%)

コクヨ 2008

事業名、使途及び内容等

給与 9月分

(備考)

支払額小計

125,000 円

政務活動費領収書等添付用紙

使途項目	人	件	費	整理番号	0	2	0	4	4
------	---	---	---	------	---	---	---	---	---

(領収書等貼付面)

お取引明細

いつもご利用いただきありがとうございます。

年月日	お取扱店	機番	取引	銀行番号・支店番号・口座番号	お取引内容	処理番号
27 924	638	48	I	[REDACTED]	お振込	1491

お取引時刻 16:41	お取引金額 ¥150,000
手数料 電信扱¥216	お取引後残高 ¥¥¥¥¥¥

お知らせ

先方銀行 [REDACTED]

お受取人 [REDACTED] 様

ご依頼人 ｲｲｼﾞﾏ ﾈｯﾄﾈ ﾎﾞﾙ 様

011-663-3322

振込日 27-9-25

(9月分給与)

お取引明細はお客様の大切な個人情報です。お持ち帰りいただけますようお願いいたします。
裏面のご案内もあわせてご覧ください。

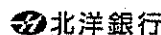

お取引明細

いつもご利用いただきありがとうございます。

年月日	お取扱店	機番	取引	銀行番号・支店番号・口座番号	お取引内容	処理番号
27 924	638	48	I	[REDACTED]	お振込	1492

お取引時刻 16:41	お取引金額 ¥150,000
手数料 電信扱¥216	お取引後残高 ¥¥¥¥¥¥

お知らせ

先方銀行 [REDACTED]

お受取人 [REDACTED] 様

ご依頼人 ｲｲｼﾞﾏ ﾈｯﾄﾈ ﾎﾞﾙ 様

011-663-3322

振込日 27-9-25

(9月分給与)

お取引明細はお客様の大切な個人情報です。お持ち帰りいただけますようお願いいたします。
裏面のご案内もあわせてご覧ください。



(事業名、使途及び内容等)

政務活動費支出額
(按分率 50/100)

$150,216 \times \frac{1}{2} = 75,108 \text{ 円}$

$150,216 \times \frac{1}{2} = 75,108 \text{ 円}$

(備考)

支出額小計

150,216 円

政務活動費領収書等添付用紙

使途項目	人件費	整理番号	03	0	8	0	1
------	-----	------	----	---	---	---	---

(領収書等貼付面)

領 収 証 五十嵐 徳美 様 No. _____

★ ￥ 160,000

但 政務活動補助員費(8月分)として
平成27年 9月 7日 上記正に領収いたしました

収 入
印 紙

内 訳

税抜金額

消費税額等(%)



コクヨ ケー307

政務活動補助員人件費 8月分

支出額小計

160,000 円

政務活動費領収書等添付用紙

使途項目	人件	費	整理番号	03	08	03
------	----	---	------	----	----	----

保険料納入告知額・領収済額通知書

3502

あなたの本月分保険料額は下記のとおりです。

なお、納入告知書を指定の金融機関に送付しましたから、指定
振替日(納付期限)前日までに口座残高の確認をお願いします。

下記の金額を指定の金融機関から口座振替により
受領しました。

事業所整理記号	911シム	事業所番号	30259
納付目的年月	平成27年 9月	納付期限	平成27年 11月 2日
健康勘定	厚生年金勘定	子どものための金銭の給付勘定	
健康保険料	厚生年金保険料	児童手当拠出金	
16224	28524	240	
合計	額	¥44,988 円	

平成27年 8月分保険料	領収日	平成27年 9月 30日
健康勘定	厚生年金勘定	子どものための金銭の給付勘定
健康保険料	厚生年金保険料	児童手当拠出金
16224	27958	240
合計	額	¥44,422 円

平成27年 10月 20日

収入徴収官

厚生労働省年金局事業管理課長
(日本年金機構
札幌東
年金事務所)



007-0807 札幌市 東区
東苗穂七条 2-2-25
シーセブンビル
五十嵐徳美事務所 五十嵐徳美
様



(裏面へつづく)

保険料 事業主負担分

$$\{(16,224 + 27,958) \times \frac{1}{2}\} + 240 = 22,331$$

支出額小計

22,331 円

政務活動費領収書等添付用紙

使途項目	人件費	整理番号	0	7	0	5	5
------	-----	------	---	---	---	---	---

(領収書等貼付面)

領 収 証

27年 9月 30日

北村光一郎様

★	¥	124,100-
---	---	----------

但 H27 9月分として
上記正に領収いたしました

内 訳

税抜金額

消費税額等(%)



GR1015

領 収 証

H27年 9月 30日

北村光一郎様

★	¥	90,000-
---	---	---------

但 9月分として
上記正に領収いたしました

内 訳

税抜金額

消費税額等(%)



GR1015

(事業名、使途及び内容等)

9月分事務員報酬	124,100 × 0.5 = 62,050
	90,100 × 0.5 = 45,050
	62,050 + 45,050 = 107,100

(備考)

北村 光一郎

支払額小計 107,100 円

政務活動費領収書等添付用紙

使 途 項 目	人件費	整 理 番 号	0	9	0	5	2
---------	-----	---------	---	---	---	---	---

(領収書等貼付面)

領 収 書		No. 6
<u>小須田 悟士 様</u>		<u>平成27年9月30日</u>
金額 ￥150,000-		
上記金額 9月分人件費として正に領収致しました。		
		

(事業名、使途及び内容等) 政務活動補助職員人件費 9月分

150,000	× 1/2	75,000
---------	-------	--------

(備 考)

政務活動費支出額 按分率 50/100

	支出額小計	75,000円
--	-------	---------

政務活動費領収書等添付用紙

使途項目	人 件 費	整理番号	1	0	0	4	0
------	-------	------	---	---	---	---	---

(領収書等添付)

領 収 証

平成27年9月25日

小竹とむらこ様

★ 710,000円

平成27年9月25日

上野正行様

〒

振込金額

原簿記載(円)

領収証140/21

領 収 証

平成27年9月25日

小竹とむらこ様

★ 710,000円

平成27年9月25日

上野正行様

〒

振込金額

原簿記載(円)

領収証140/21

(事業名、使途及び内容等)

平成27年9月分給与

120,000円 / 100,000円

合計 220,000円

(備考)

按分率1/2 政務活動費支出額: 110,000円

支出額小計

110,000円

政務活動費領収書等添付用紙

使途項目	人	件	費	整理番号	1	1	0	5	3
------	---	---	---	------	---	---	---	---	---

(領収書等貼付面)

領 収 証

近藤和雄 様

No.

★ ¥72,000

但 8月分政務調査委託と記

27年 9月 7日 上記正に領収いたしました

内 訳

税抜金額

消費税額等(%)

収 入
印 紙

コクヨ クケ-1097

53

(事業名、使途及び内容等)

8月分 政務調査委託

1名

72,000円

(備考)

合 計

72,000円

按分率 1/2 政務活動費支出額

36,000円

支出額小計

36,000円

政務活動費領収書等添付用紙

使途項目	人件費	整理番号	12142
------	-----	------	-------

(領収書等貼付面)

お取引明細

いつも、ご利用いただきありがとうございます。

年月日	お取扱店	機番	取引	銀行番号・支店番号・口座番号	お取引内容	処理番号
27 928	485	38	I	[REDACTED]	お振込	0778

お取引時刻	お取引金額
10:39	¥100,000
手数料	お取引後残高
電信扱¥216	¥¥¥¥¥¥

お知らせ

先方銀行

お受取人

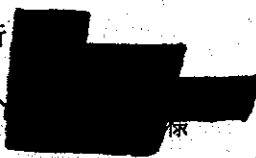

ご依頼人 サキミヨコ様

011-868-3253

お取引明細はお客様の大切な個人情報です。お持ち帰りいただきますようお願いいたします。裏面のご案内もおわせてご覧ください。

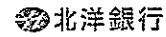

1/2 按分 9月分

支出額小計	50,108 円
-------	----------

政務活動費領収書等添付用紙

使途項目	人件費	整理番号	12141
------	-----	------	-------

(領収書等貼付面)

お取引明細

いつもご利用いただきありがとうございます。

年月日	お取扱店	機番	取引	銀行番号・支店番号・口座番号	お取引内容	処理通番
27 928	485	38	1	[REDACTED]	お振込	0779

お取引時刻	お取引金額
10:39	¥150,000
手数料	お取引後残高
電信扱¥216	¥¥¥¥¥

お知らせ

先方銀行 [REDACTED]

お受取人 [REDACTED] 様

ご依頼人 ササキ ミコ 様

011-868-3253

お取引明細はお客様の大切な個人情報です。お持ち帰りいただきますようお願いいたします。
裏面のご案内もおわせてご覧ください。

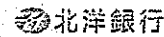

9月分

1/2持分

支出額小計	75,108 円
-------	----------

政務活動費領収書等添付用紙

使途項目	人件	費	整理番号	1 3 0 4 6					
(領収書等貼付面)									
<div style="text-align: center;"> <p>領 収 証</p> <p>鈴木健雄 様 No. _____</p> <p>★ ￥170,000</p> <p>但 然子とCT</p> <p>平成27年9月25日 上記正に領収いたしました</p> <p>内 訳</p> <table border="1" style="margin-left: auto; margin-right: auto;"> <tr> <td>税込金額</td> <td></td> </tr> <tr> <td>消費税額等(%)</td> <td></td> </tr> </table> </div> <div style="position: absolute; top: 50%; left: 50%; transform: translate(-50%, -50%); background-color: black; width: 300px; height: 80px; opacity: 0.8;"></div>						税込金額		消費税額等(%)	
税込金額									
消費税額等(%)									
(備考)									
<p style="text-align: center;">支出額小計</p> <p style="text-align: right; font-size: 1.2em;">85,000 円</p>									

取 入
印 紙

コクヨ ウケ-1097

桜餅 50/100

政務活動費領収書等添付用紙

使途項目	人 件 費	整理番号	1	4	0	6	3
------	-------	------	---	---	---	---	---

(領収書等貼付面)

領 収 証

高橋 克明 様 平成27年 9月 10日

★ ¥145,000-

但 8月分給与として
上記正に領収いたしました

内 訳

税抜金額

消費税額等(%)

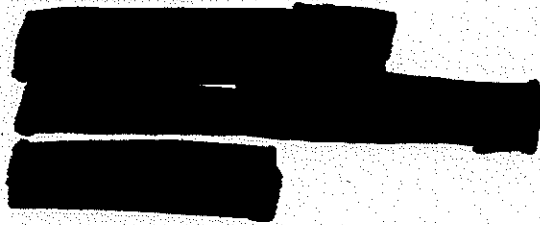

コクヨ ウケ-1048

政務活動費支出額按分率 1/2	支出額小計	72,500	円
-----------------	-------	--------	---

経費用途別収支簿額活動務政

(様式2 複写可)

9	6	0	4	1	平成27年 10月 20日 歳入徴収官 厚生労働省年金局事業管理課 (日本年金機構 札幌北年金事務所)	用途項目 (領収書取頭)																												
保険料納入告知額・領収済額通知書																																		
あなたの本月分保険料額は下記のとおりです。																																		
なお、納入告知書を指定の金融機関に送付しましたから、指定振替日(納付期限)前日までに口座残高の確認をお願いします。																																		
下記の金額を指定の金融機関から口座振替により受領しました。																																		
1286																																		
<table border="1" style="width:100%; border-collapse: collapse;"> <tr> <td style="width:15%;">事業所整理記号</td> <td style="width:15%;">15タクロ</td> <td style="width:15%;">事業所番号</td> <td style="width:15%;">22685</td> <td colspan="3"></td> </tr> <tr> <td>納付目的年月</td> <td>平成27年 9月</td> <td>納付期限</td> <td>平成27年 11月 2日</td> <td colspan="3"></td> </tr> <tr> <td>健康勘定</td> <td>厚生年金勘定</td> <td>子どものための金銭の給付勘定</td> <td>健康保険料</td> <td>厚生年金保険料</td> <td>児童手当拠出金</td> <td>合計</td> </tr> <tr> <td>14398</td> <td>25315</td> <td>213</td> <td>¥39,926</td> <td>円</td> <td colspan="2"></td> </tr> </table>							事業所整理記号	15タクロ	事業所番号	22685				納付目的年月	平成27年 9月	納付期限	平成27年 11月 2日				健康勘定	厚生年金勘定	子どものための金銭の給付勘定	健康保険料	厚生年金保険料	児童手当拠出金	合計	14398	25315	213	¥39,926	円		
事業所整理記号	15タクロ	事業所番号	22685																															
納付目的年月	平成27年 9月	納付期限	平成27年 11月 2日																															
健康勘定	厚生年金勘定	子どものための金銭の給付勘定	健康保険料	厚生年金保険料	児童手当拠出金	合計																												
14398	25315	213	¥39,926	円																														
<table border="1" style="width:100%; border-collapse: collapse;"> <tr> <td style="width:15%;">平成27年 8月</td> <td style="width:15%;">分</td> <td style="width:15%;">保険料</td> <td style="width:15%;">領収日</td> <td style="width:15%;">平成27年 9月 30日</td> <td colspan="2"></td> </tr> <tr> <td>健康勘定</td> <td>厚生年金勘定</td> <td>子どものための金銭の給付勘定</td> <td>健康保険料</td> <td>厚生年金保険料</td> <td>児童手当拠出金</td> <td>合計</td> </tr> <tr> <td>14398</td> <td>24813</td> <td>213</td> <td>¥39,424</td> <td>円</td> <td colspan="2"></td> </tr> </table>							平成27年 8月	分	保険料	領収日	平成27年 9月 30日			健康勘定	厚生年金勘定	子どものための金銭の給付勘定	健康保険料	厚生年金保険料	児童手当拠出金	合計	14398	24813	213	¥39,424	円									
平成27年 8月	分	保険料	領収日	平成27年 9月 30日																														
健康勘定	厚生年金勘定	子どものための金銭の給付勘定	健康保険料	厚生年金保険料	児童手当拠出金	合計																												
14398	24813	213	¥39,424	円																														
<table border="1" style="width:100%; border-collapse: collapse;"> <tr> <td style="width:15%;">001-0908</td> <td style="width:15%;">札幌市</td> <td style="width:15%;">北区</td> <td colspan="4"></td> </tr> <tr> <td>新琴似八条</td> <td>5-1-10</td> <td></td> <td colspan="4"></td> </tr> <tr> <td colspan="3" style="text-align: center;">高橋克朋事務所 高橋克朋 様</td> <td colspan="4"></td> </tr> </table>							001-0908	札幌市	北区					新琴似八条	5-1-10						高橋克朋事務所 高橋克朋 様													
001-0908	札幌市	北区																																
新琴似八条	5-1-10																																	
高橋克朋事務所 高橋克朋 様																																		
(裏面へつゞく)																																		
※(支出算定内訳) 事業主負担分 $\{(14,398円 + 24,813円) \times \frac{1}{2}\} + 213円 = 19,818円$ $19,818円 \times \frac{1}{2}$ (按分率) = 9,909																																		
政務活動費支出額按分率 1/2					支出額小計	9,909																												
						円																												

政務活動費領収書等添付用紙

使途項目	人件費	整理番号	15056
------	-----	------	-------

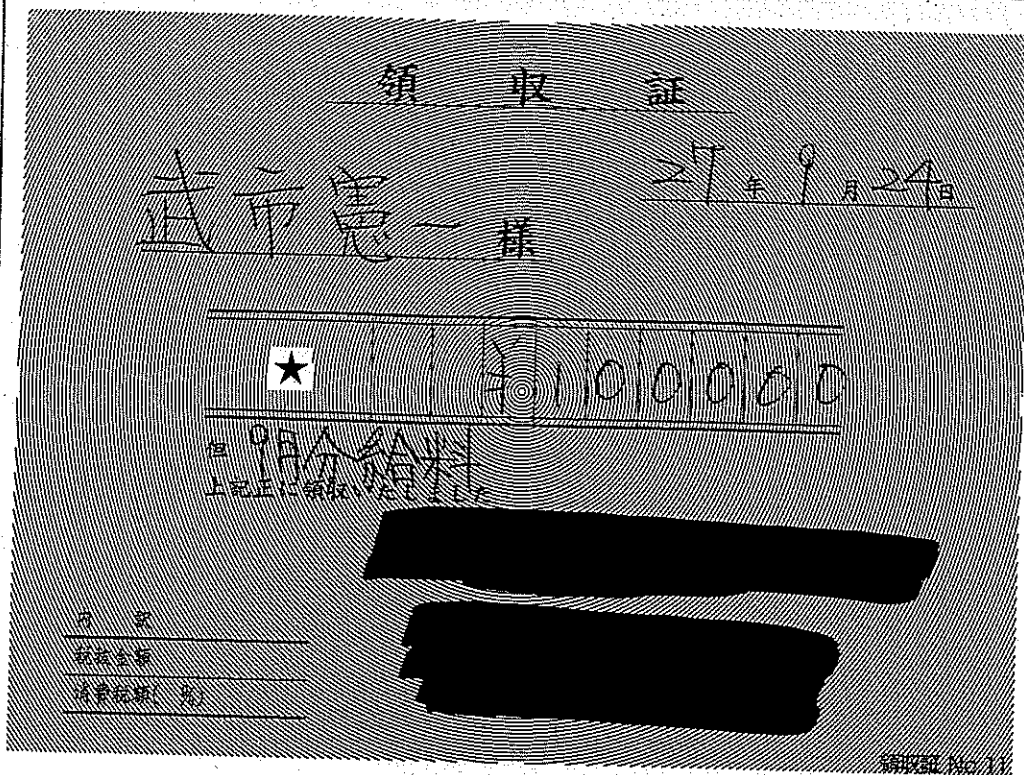

100% 100,000.

(事業名、使途及び内容等)

給料

(備考)

支出額小計	100,000	円
-------	---------	---

政務活動費領収書等添付用紙

使途項目	人件費	整理番号	15057
------	-----	------	-------

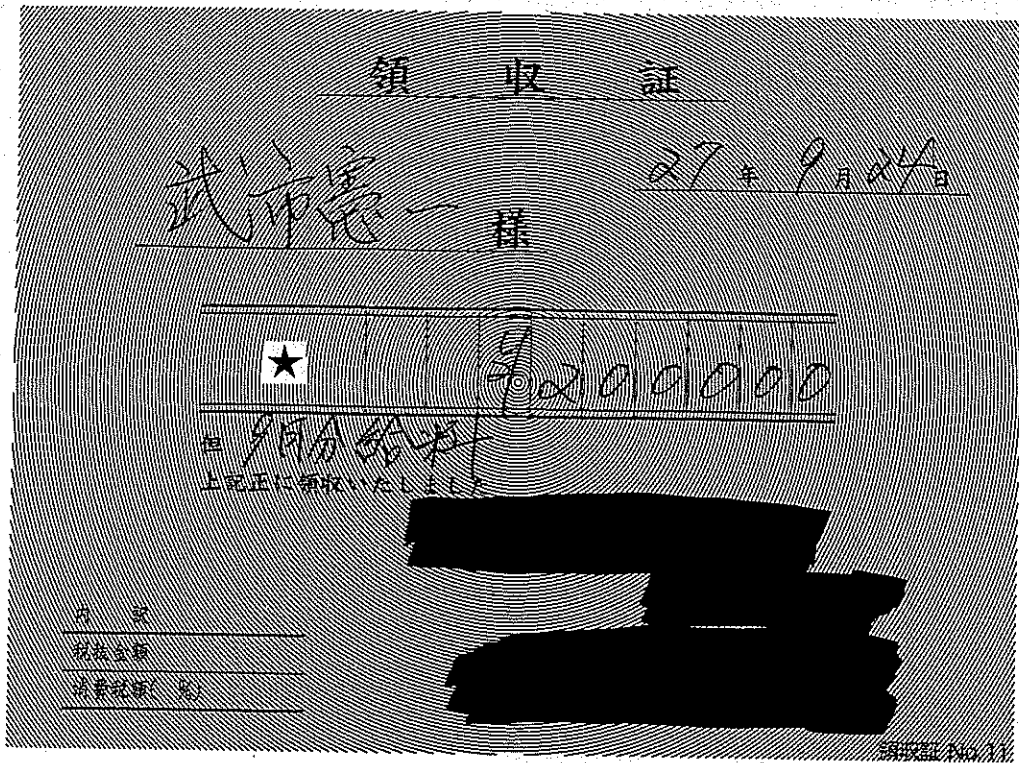

50% 100,000

(事業名、使途及び内容等)

給料

(備考)

支出額小計	100,000	円
-------	---------	---

政務活動費領収書等添付用紙

使途項目	人件費	整理番号	17064
------	-----	------	-------

(領収書等貼付面)

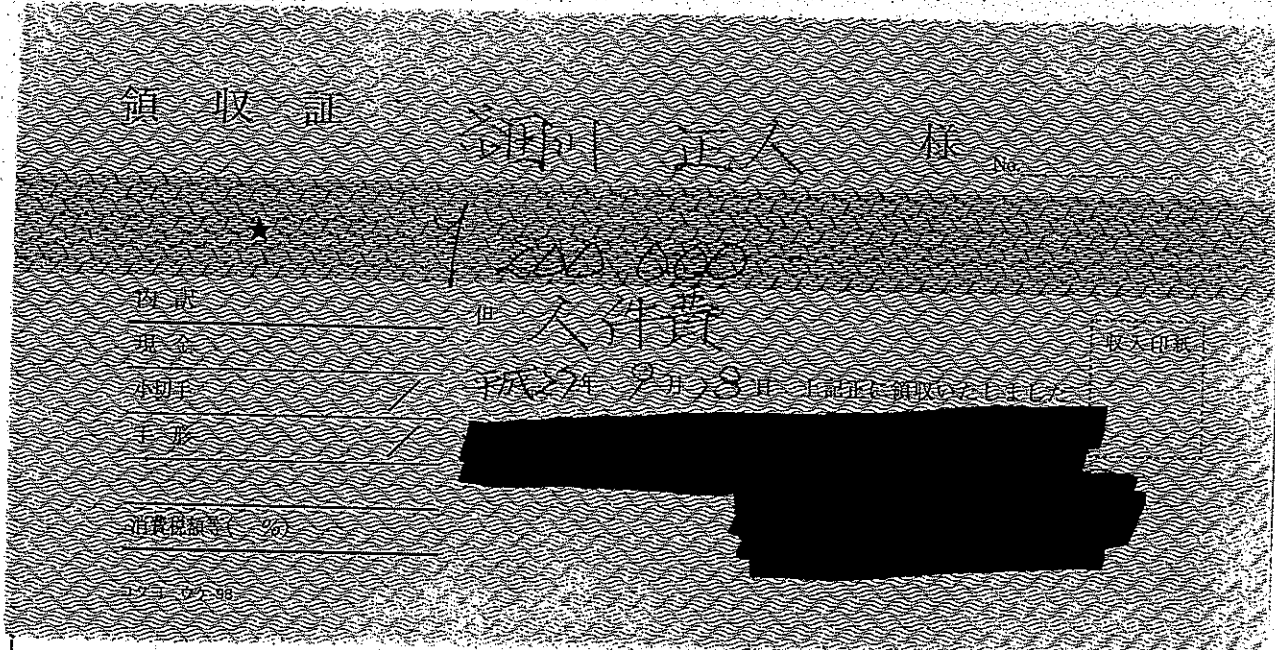

$$200,000 \times 1/2 = 100,000$$

納入告知書 納付書*領収証書

国庫金

厚生保険

年度 **27** 年金特別会計 **0343** 厚生労働省所管 **6118** 取扱庁番号 **00063132** 取扱庁名 **厚生労働省年金局(札幌西)**



納付目的年月
平成27年 8月分
納付期限
平成27年 9月30日
右記のとおり納付してください。
平成27年 9月18日

健康勤定	健康保険料
	23440 円

厚生年金勤定	厚生年金保険料
	34948 円

子どものための金銭の給付勤定	児童手当拠出金
	300 円

納付目的
健康保険料
厚生年金保険料
児童手当拠出金
平成27年度

事業所整理記号	事業所番号
ホウ	01315

うち証券受領 円

証券受領 全部 一部

合計額				
千	百	十	億	千
				百
				十
				万
				千
				百
				十
				円
¥ 5 8 6 8 8				

厚生労働省所管
年金特別会計

収納機関番号	納付番号	確認番号
00500121501030001	19254	328267

納付場所 日本銀行本店、支店、代理店、歳入代理店又は日本年金機構
札幌西 年金事務所

延滞金の 期限内に完納されなかったときは、延滞金がかかります。
計算法 (健康保険法第181条、同法附則第9条、同法附則第17条の14、児童手当法第22条) 併済の充当の順序は、元本に充て、次に利息に充てます。

歳入徴収官
厚生労働省年金局事業管理課



064-0811 札幌市 中央区
南十一条西 14-2-26

細川正人事務所 細川正人
2643 04-ホウ 01315 2708

様

上記の合計額を預収しました。

(領収日付印)



この納入告知書(納付書)はPay-easy(ペイジー)対応のATM、インターネットバンキング等を利用して納付することができます。

翌年度5月1日以降現年度歳入組入

$$23440 \times 1/4 = 5860$$

$$34948 \times 1/4 = 8737$$

$$300 \times 1/4 = 150$$

支出額小計	114,747	円
-------	---------	---

政務活動費領収書等添付用紙

使途項目	人件費	整理番号	1	8	0	7	6
<p>領 収 証</p> <p>三上 洋右 様 27年 9月 30日</p> <p>★ 7121.600</p> <p>但 9月分給与として 上記正に領収いたしました</p> <p>内 訳</p> <p>税抜金額</p> <p>消費税額等(%)</p> <p>コクヨ ウケ-1048</p>							
<p>(事業名、使途及び内容等)</p> <p>9月分人件費 政務活動費支出額按分率 50/100</p>							
<p>(備考)</p>							
						<p>支出額小計 60,800 円</p>	

政務活動費領収書等添付用紙

使途項目	人件	費	整理番号	19	38
------	----	---	------	----	----

(領収書等貼付面)

領収証 宮村 素子 様 No. _____

金額	714,708.00
----	------------

内 訳
現金
小切手
手形
消費税額等(%)

但政務調査費代として
27年9月25日 上記正に領収いたしました

収入印紙



GR1613

領収証 宮村 素子 様 No. _____

★ 40,000

但 政務調査

27年9月25日 上記正に領収いたしました

内 訳
税抜金額
消費税額等(%)



コクヨ ウケ-77

(備考) $(147,080 + 40,000) \times \frac{1}{2} = 93,540$

支出額小計	93,540 円
-------	----------

政務活動費領収書等添付用紙

使途項目	人件費	整理番号	20061
------	-----	------	-------

(領収書等貼付面)

領 収 書 平成27年 9月 25日

宗形 雅俊 様

金額 133,000円

但 人件費として 

領 収 書 平成27年 9月 25日

宗形 雅俊 様

金額 120,000円

但 人件費として 

(事業名、使途及び内容等)

人件費

(備考)

政務活動費支出額 (按分率 50/100)

- 133,000円 × 50% = 66,500円

- 120,000円 × 50% = 60,000円

支出額小計

126,500 円

政務活動費領収書等添付用紙

使途項目	人件費	整理番号	2	3	0	4	2
------	-----	------	---	---	---	---	---

(領収書等貼付面)

領収証

山田一仁様

No. _____

★ ¥ 76,000-

但 9月分報酬

27年 9月 30日 上記正に領収いたしました

収入
印紙

内訳

税抜金額

消費税額等(%)

コクヨ ウケ-55

領収証

山田一仁様

No. _____

★ ¥ 42,500-

但

27年 9月 30日 上記正に領収いたしました

収入
印紙

内訳

税抜金額

消費税額等(%)

コクヨ ウケ-55

(事業名、使途及び内訳等)



*人件費：9月分 2名

(備考)





支出額小計

¥118,500円



政務活動費領収書等添付用紙

使途項目	人件費	整理番号			8	1
(領収書等貼付面)						
領収証						
平成 27年 9月 10日						
中川 賢一 様						
金額 ￥ 18,000 円 8月分給料						
但し源泉所得税 0円 雇用保険料 0円お預け分含む						
上記の通り正に領収致しました。						
住所 						
氏名 						
(事業名、使途及び内容等)						
給料 8月分						
(備考) 18,000円×1/2=9,000円						
9,000円						

政務活動費領収書等添付用紙

使途項目	人件費	整理番号			8 2
<p>領収証 平成 27 年 9 月 10 日</p> <p style="text-align: center;">中 川 賢 一 様</p> <p>金額 110,400 円 8 月分給料</p> <p>但し源泉所得税 (240 円 雇用保険料 584 円お預け分含む</p> <p>上記の通り正に領収致しました。</p> <p>住所 </p> <p>氏名 </p>					
<p>領収証 平成 27 年 9 月 10 日</p> <p style="text-align: center;">中 川 賢 一 様</p> <p>金額 6,460 円</p> <p>8 月分通勤交通費として</p> <p>上記の通り正に領収致しました。</p> <p>住所 </p> <p>氏名 </p>					
<p>(事業名、使途及び内容等)</p> <p>給料、交通費 (8 月分)</p>					
<p>(備考) (110,400 円 + 6,460 円) × 1/2 = 58,430 円</p>					
					58,430 円

政務活動費領収書等添付用紙

使途項目	人件費	整理番号				8	0
<p>領収証 平成 27年 9月 10日</p> <p style="text-align: center;">中川賢一様</p> <p>金額 ￥ 100,000 円 8月分給料</p> <p>但し源泉所得税 720円 雇用保険料 0円お預け分含む</p> <p>上記の通り正に領収致しました。</p> <p>住所 氏名 </p>							
<p>領収証 平成 27年 9月 10日</p> <p style="text-align: center;">中川賢一様</p> <p>金額 ￥ 20,000 円</p> <p>8月分通勤交通費として</p> <p>上記の通り正に領収致しました。</p> <p>住所 氏名 </p>							
<p>(事業名、使途及び内容等)</p> <p>給料、交通費 (8月分)</p>							
<p>(備考) (100,000円+20,000円) × 1/2 = 60,000円</p>							
							60,000円

政務活動費領収書等添付用紙

使途項目	人件費	整理番号	2	6	0	2	3
------	-----	------	---	---	---	---	---

(領収書等貼付面)

お取引明細

いつも、ご利用いただきありがとうございます。

年月日	お取引店舗番号	取引種別	銀行番号	支店番号	口座番号	お取引内容	金額
27 9 4	491	79	1			お振込	5817

お知らせ

先方銀行

お受取人

お取引時刻	お取引金額
10:59	¥170,285
手数料	お取引後残高
電信扱¥216	¥??????

ご依頼人 マツイ タカヲ 様

011-699-1234

お取引明細はお客様の大切な個人情報です。お持ち帰りいただけますようお願いいたします。
裏面のご案内もあわせてご覧ください。

北洋銀行

(事業名、使途及び内容等)

事務所補助職員 給与 8月分

(備考)

170,285+216 (手数料) =170,501

支出額小計

170,501 円

政務活動費領収書等添付用紙

使途項目	人件費	整理番号	2	6	0	2	8
------	-----	------	---	---	---	---	---

(領収書等貼付面)

納付書・領収証書

労働保険

国庫金

取扱庁名
北海道労働局

※取扱庁番号
00075210

徴収勘定
労働保険料収入及び
退職金収入

労働保険
特別会計
0847

厚生労働省
所管
6118

平成 27 年度

労働保険 番号	都道府県	所管 管轄	基幹 番号	枝番 号	※CD	※証券受領
01101131623-009					<input type="checkbox"/>	全部 <input type="checkbox"/> 一部 <input type="checkbox"/>

※会計年度(元号:平成は7)
元号 平成

※徴収年度(元号:平成は7)
元号 平成

納付の目的

1. 平成 年度 概算 期

2. 増加概算...1 利率引上...2

3. 平成 年度 確定

期別の表示
全期・1(知)期...1
2期...2
3期...3
4期(翌年度第1期)4

※取附区分: 出銀... 認法... 内証券受領

(住所) 〒 006-0022
札幌市手稲区手稲本町
2条47丁目8-20 行政ビル
2階
松井隆文 政務活動室 殿

(氏名)

労働保険料	十	億	千	百	十	万	千	百	十	円
退職金										
繰上金										
納付額 (合計額)						2	3	1	0	0

上記の合計額を領収しました。

領収日付印

出納済

27. 9. 17

北洋・札幌市役所
1

(納付者渡し)

納付の場所 日本銀行(本店・支店・代理店又は歳入代理店)、所轄都道府県労働局、所轄労働基準監督署

(事業名、使途及び内容等)

事務所補助職員 労働保険料負担分 (本人及び事業主負担分)

(備考)

支出額小計

23,100 円

政務活動費領収書等添付用紙

使途項目	人件 費	整理番号	2	6	0	3	2
<p>(領収書等貼付面)</p> <p style="text-align: center;">領収書</p> <p style="text-align: right;">平成27年 9 月 30 日</p> <p style="text-align: center;"><u>松井 隆文</u> 様</p> <p style="text-align: center;"><u>¥ 50,000</u></p> <p>但 補助職員報酬 として 上記正に領収いたしました。</p> <div style="text-align: center; background-color: black; width: 200px; height: 30px; margin: 10px auto;"></div>							
<p>(事業名、使途及び内容等)</p> <p style="text-align: center;">事務所補助職員 報酬 9月分</p>							
<p>(備考)</p>							
支出額小計						50,000 円	

政務活動費領収書等添付用紙

使途項目	人件費	整理番号	2	7	0	2	6
------	-----	------	---	---	---	---	---

8月分 給与 支給明細書 XXXXXXXXXX 殿 むらまつ叶啓 政務調査室 平成27年9月15日

支 給	本 給	役職手当	業務手当	管理手当	日曜手当	家族手当	総支給額
	212,000					10,000	259,550
	燃料手当	住宅手当	通勤費				控除合計額
	10,000	10,000	17,550				55,940
控 除	健康保険	厚生年金	雇用保険	社保料合計	非課税支給額	課税対象額	差引支給額
	15,236	22,716	1,298	39,250	17,550	202,750	203,610
	所得税	住民税 8月分					銀行振込額
	3,290	13,400					203,610

*9月分より厚生年金お兼料が変わります。

給 与 振 込 完 了 の お 知 ら せ

依頼日 平成27年9月9日 振込指定期日 平成27年9月15日

〒103-8201 東京都中央区新富1丁目2-14 TKビル
 (店名) 株式会社 政務調査室
 〒103-8201 東京都中央区新富1丁目2-14 TKビル
 電話 03-3581-7766

銀行名	支店名	口座番号	金額(円)	振込日
XXXXXXXXXX	XXXXXXXXXX	XXXXXXXXXX	203,610	9/15
小計	203,610	円		
合計	203,610	円		

振込完了のお知らせ
 振込金額に間違いありません。ご振込になりました場合は上記のとおり
 振込いたしました。

北洋銀行 出納済
 平成27年9月15日
 東京都中央区新富1丁目2-14 TKビル

給 与	支出額小計	¥259,550円
-----	-------	-----------

政務活動費領収書等添付用紙

使途項目	人件費	整理番号	2	7	0	2	9
------	-----	------	---	---	---	---	---

保険料納入告知額・領収済額通知書

3266

あなたの本月分保険料額は下記のとおりです。

なお、納入告知書を指定の金融機関に送付しましたから、指定替日(納付期限)前日までに口座残高の確認をお願いします。

下記の金額を指定の金融機関から口座振替により受領しました。

事業所整理記号	25サイズ	事業所番号	00090
付目的年月	平成27年 9月	納付期限	平成27年 11月 2日
健康勘定	厚生年金勘定	子どものための金銭の給付勘定	
健康保険料	厚生年金保険料	児童手当拠出金	
30472	46352	390	
合計	額	¥77,214 円	

平成27年 8月分保険料	領収日	平成27年 9月 30日
健康勘定	厚生年金勘定	子どものための金銭の給付勘定
健康保険料	厚生年金保険料	児童手当拠出金
30472	45432	390
合計	額	¥76,294 円

平成27年 10月 20日

入徴収官

厚生労働省年金局事業管理課長
(日本年金機構
札幌北



002-8022 札幌市 北区 篠路二条
7-2-14 TKビル1F

札幌市議会議員 むらまつ叶啓政
務調査室 村松康博 様



(裏面へつづく)

※ 計算式 30,472 ÷ 2 + 45,432 ÷ 2 + 390 = 38,342

支出額小計	38,342円
-------	---------

政務活動費領収書等添付用紙

使途項目	人件費	整理番号	2	8	0	4	0
------	-----	------	---	---	---	---	---

(領収書等貼付面)

領 収 証

株式会社 拓司

様

No. _____

★

20000-

但 政務調査委託費 9A分として

H27年9月30日 上記正に領収いたしました

内 訳

税抜金額

消費税額等(%)



取 入
印 紙

コクヨ ウケ-1097

(事業名、使途及び内容等)

(備考)

後援会使用とある為1/2の支出とした

支出額小計

100,000

円

政務活動費領収書等添付用紙

使途項目	人件費	整理番号	0	0	0	6	9
------	-----	------	---	---	---	---	---

(領収書添付用紙)

領 収 書

平成 27 年 10 月 23 日

札幌市議会自由民主党議員会
会 長 三 上 洋 右 様

領収金額 770,865 円

但し、政務活動業務に係る政務活動補助職員関係費
(平成 27 年 10 月分) として
上記正に領収いたしました。

札幌市議会自由民主党政審会
会 長 佐々木 みつ



(事業名、使途及び内容等)

政務活動補助職員給与、社会保険料事業主負担分、事務委託料負担金等(平成 27 年 10 月分)
(詳細は別添領収書のとおり)

(備考)

支出額小計

770,865 円

平成 27 年 10 月 1 日

札幌市議会自由民主党議員会

会長 三上洋右 様

札幌市議会自由民主党政審会

会長 佐々木 みつこ 

政務活動業務に係る政務活動補助職員関係費
(平成 27 年 10 月分)のご請求について

冠省 平素より札幌市議会自由民主党政審会の運営に多大なるご支援をいただいておりますこと厚く御礼申し上げます。

つきましては、政務活動業務に係る政務活動補助職員関係費を下記のとおりお納めいただきたく、どうぞ宜しくお願い申し上げます。

草々

記

1. ご請求額(平成 27 年 10 月分) 一金 770,865 円

内 訳 : 政務活動補助職員給与 (2 名分)、社会保険料事業主負担分、
事務委託料負担金等

2. 納入期日 平成 27 年 10 月 23 日

給与集計表

給与 27年10月度 支給日 27年10月23日

項目名	0004	0005	[全社計]2名					
出勤日	0.00	0.00	0.00	0.00				
出勤時間	0.00	0.00	0.00	0.00				
出勤日数	0.00	0.00	0.00	0.00				
出勤時間	0.00	0.00	0.00	0.00				
出勤時間	0.00	0.00	0.00	0.00				
普通労働時間	0.00	0.00	0.00	0.00				
深夜労働時間	0.00	0.00	0.00	0.00				
その他の労働時間	0.00	0.00	0.00	0.00				
基	300,000	300,000	600,000	600,000				
欠勤控除	0	0	0	0				
時間外手当	0	0	0	0				
不労労働手当	0	0	0	0				
税法上労働時間	300,000	300,000	600,000	600,000				
(非課税) 通勤手当	14,509	14,509	29,018	29,018				
非課税 通勤手当	14,509	14,509	29,018	29,018				
健康保険料	314,509	314,509	629,018	629,018				
健康保険料	16,224	16,224	32,448	32,448				
厚生年金	2,528	2,528	5,056	5,056				
厚生年金	28,626	28,626	57,050	57,050				
厚生年金	0	0	0	0				
厚生年金	1,572	1,572	3,144	3,144				
厚生年金	48,849	48,849	97,698	97,698				
厚生年金	5,020	5,020	10,040	10,040				
厚生年金	0	0	0	0				
控除合計	53,869	53,869	107,738	107,738				
[差引支給額]	260,640	260,640	521,280	521,280				
【実行額】	260,640	260,640	521,280	521,280				
現金支給額	260,640	260,640	521,280	521,280				

111

111

領 収 書

平成 27 年 10 月 23 日

札幌市議会自由民主党政審会
会 長 佐々木 みつこ 様

領収金額 260,640 円

但し、平成 27 年 10 月分給与として
上記正に領収いたしました。



領 収 書

平成 27 年 10 月 23 日

札幌市議会自由民主党政審会
会 長 佐々木 みつこ 様

領収金額 260,640 円

但し、平成 27 年 10 月分給与として
上記正に領収いたしました。



納入告知書 納付書*領収証書

国庫金 厚生保険

年度 平成27年
 年金納付金計 0343
 納付額及び厚生労働費計 6375
 取扱い番号 00063132

厚生労働省年金局(札幌西)



納付目的年月
 平成27年 9月分

納付期限

平成27年 11月 2日

右記のとおり納付してください。

平成27年 10月 20日

健康保険料	75008
-------	-------

厚生年金掛定	114099
厚生年金保険料	

子ども・子育て支援掛定	960
子ども・子育て拠出金	

事業所管理記号	04サニ
事業所番号	01135

うち証券受領
 甲

証券受領
 全部 一部

合計	190067
----	--------

内閣府及び厚生労働省所管
 年金特別会計
 平成27年度

収納機関番号 納付番号 口座番号
 005001215010300022411281568

納付場所 日本銀行本店、支店、代理店、輸入代理店又は日本年金機構

札幌西 年金事務所

送附金
 (健康保険法第181条、同法第199条、児童手当法第14条の14、子育て支援給付法第14条の14、元本に充て、次

厚生労働省年金局事業
 歳入徴収官

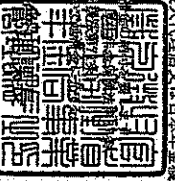

060-8611 札幌市 中央区
 北一条西 2 札幌市役所 17階

札幌市議会自由民主党政審会
 2643 04-サニ 01135 2709

様

上記の合計額を徴収しました。
 納付日付
 出納済
 27.10.23
 北洋・札幌市役所
 (納付書添付)

この納入告知書(納付書)はPay-easy(イイジー)対応のATM、インターネットバンキング等を利用して納付することができます。

翌年度5月1日以降現年度歳入組入

国税 預納金 領収書

納付所得・退職所得等の所得税額徴収票(号)

納付額

納付日

納付場所

納付金額

32301

27

札幌中

納付額

00037010

納付日

002049

納付場所

納付金額

備前・給料等
退職手当等
日雇労働者の
賃金
税理士等の
報酬
役員賞与
同上の支払
確定年月日

271023

2

600000

10040

10040

10040

10040

納期等の区分
平成 年 月
27.10

証券受領
印
印

住所 (所在地)
D60-8611 (電話番号)
札幌市中央区北一条西2丁目
札幌市役所17階
札幌市議会自由民主党政審会

04101 110 00204901

日本銀行(本店)支店(代理店)蔵入代理店(郵便局を
含む)又は納付票の領収印が押さねられているかお
なりの「確かめ」をさせていただきます。

納付印
27.10.29
札幌市役所
自由民主党政審会

労働保険料等納入のお知らせ

(納入通知書)

27年度 2期分

金	¥	4	1	4	8	6	円
---	---	---	---	---	---	---	---

060-0001

上記金額を平成27年10月23日までに当事務組合に納入して下さい。

振込先：北洋銀行札幌西

札幌市中央区北一条西2丁目 札幌市役所17

集約労働保険事務組合 北海道労働保険
 番号 事業団 理事長 濱中 徹
 内訳 普通0404048

札幌市議会自由民主党政審会 会
 長 佐々木みつこ
 代表 佐々木 みつこ 殿

種別	適用区分	末尾コード	金額(円)
			労働保険料
労働保険料	二元適用事業	2(3)	
		4	
		5	
		6(7)	
一般提出金			
計			41486

01301930710-212

060-0061
 札幌市中央区南1条西6丁目21番地1

労働保険事務組合 北海道労働保険事業団
 理事長 濱中 徹
 TEL011-231-2318

No.31

組機様式第16号

郵便はがき

労働保険料等領収書

下記金額を領収いたしました。

平成27年10月23日

060-0001

取扱金融機関	
預金種目 口座番号	振替日

札幌市中央区北一条西2丁目 札幌市役所17階

取引番号 01301930710-212

札幌市議会自由民主党政審会 会
 長 佐々木みつこ

内訳 27年度 2期分

代表 佐々木 みつこ 殿

種別	適用区分	末尾コード	金額(円)
			労働保険料
労働保険料	二元適用事業	2(3)	
		4	
		5	
		6(7)	
一般提出金			
領収額計			¥41486

060-0061
 札幌市中央区南1条西6丁目21番地1

労働保険事務組合 北海道労働保険事業団
 理事長 濱中 徹

No. 34 TEL011-231-2318

お取引明細

いつもご利用いただきありがとうございます。

年月日	お取扱店	振番	取引	銀行番号・支店番号・口座番号	お取引内容	処理通番
271023	485	39	V		お振込	6916

お取引時刻 13:41	お取引金額 ¥41,486
手数料 電信扱¥324	お取引後残高 *

お知らせ

先方銀行 ホクワ
 サツホロシ
 お受取人 普通預金 0404048
 ロウトウホケンジ ムクエアイ
 ホリカイトウロウトウホケン様

ご依頼人 サツホロシ
 ショウトウセインカイ 様
 011-211-3207

〒 060-8611
 札幌市中央区北一条西2丁目
 札幌市役所17階

札幌市議会自由民主党 政審会
 会長 佐々木 みつこ 様

請求書

コード 50000317

平成27年10月20日

〒 060-0061

札幌市中央区南1条西6丁目21
 センチュリーヒルズ5階
 札幌市商工事務センター協同組合

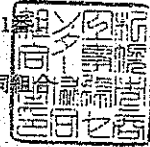

電話 011-231-2318 FAX 011-231-2539

【10月分】 下記のとおり業務に対し、御請求申し上げます。

前月請求額	当月入金	当月支払額	その他	外税消費税	立替金	当月請求額
7,560	7,560	7,000	0	560	0	7,560

【内訳】

日	区	種目	詳細	金額	外税消費税	合計
9	25	入金	振込			7,560
10	20	報酬	事務受託手数料	3,500	0	280
10	20	報酬	社労士預り金(顧問料)	3,500	0	280
			* 合計 *	7,000	0	560
						7,560

【御振込先銀行】

北洋札幌西支店(普)827259 道銀南1条支店(普)189946

札幌市議会
自由民主党 政審会 殿

領 収 書

No 07538

平成27年10月23日

金額	¥ 7,560 円
----	-----------

現金	
小切手	
手形	
振込	7,560 円
相殺	

収入印紙

但し平成27年10月分事務受託手数料
上記の金額正に領収致しました。

札幌市商工事務センター
札幌市中央区南1条西6丁目
電話 (011) 代 231-2313



取扱者印
領収印

2014.6(2×50×30)

お 取 引 明 細

いつもご利用いただきありがとうございます。

年月日	お取扱店	機番	取引	銀行番号・支店番号・口座番号	お取引内容	処理通番
271023	485	39	V		お振込	6915

お知らせ

先方銀行 ネットバンク
お受取人 普通預金 0827259
インターネットバンク
インターネットバンク様

お取引時刻	お取引金額
13:40	¥7,560
手数料 電信扱¥108	お取引後残高
	*

ご依頼人 ネットバンク
インターネットバンク様
011-211-3207

お取引明細はお客様の大切な個人情報です。お持ち帰りいただきますようお願いいたします。
裏面のご案内もあわせてご覧ください。

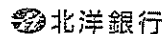

政務活動費領収書等添付用紙

使途項目	人 件 費	整理番号	0	1	0	9	7
------	-------	------	---	---	---	---	---

(領収書等貼付面)

領 収 証 阿部 ひとあき 様 No. _____

金額	1	2	5	0	0	0
----	---	---	---	---	---	---

但 10月分給与として
 現金 125,000円 上記正に領収いたしました
 小切手 /
 手形 /
 消費税額等(%)

収入印紙

6R1614

(事業名、使途及び内容等)

給与 10月分

(備考)

支払額小計

125,000 円

政務活動費領収書等添付用紙

使途項目	人 件 費	整理番号	0 2 0 5 0
------	-------	------	-----------

(領収書等貼付面)

お取引明細

いつも、ご利用いただきありがとうございます。 北洋銀行

お取引内容 処理通番 取扱店 機番 年 月 日
 お振込 1963 4802727-10-26
 銀行番号 支店番号 □ 座 番 号

お取引時刻	お取引金額
09:57	¥150,000
手数料	お取引後残高
電信扱 ¥216	¥¥¥¥¥¥

先方銀行
 お受取人
 ご依頼人 イシマ ヒロキ 様
 011-663-3322

2759

*裏面のご案内もあわせてご覧ください。

(10月分給与)

お取引明細

いつも、ご利用いただきありがとうございます。 北洋銀行

お取引内容 処理通番 取扱店 機番 年 月 日
 お振込 1961 4802727-10-26
 銀行番号 支店番号 □ 座 番 号

お取引時刻	お取引金額
09:56	¥150,000
手数料	お取引後残高
電信扱 ¥216	¥¥¥¥¥¥

先方銀行
 お受取人
 ご依頼人 イシマ ヒロキ 様
 011-663-3322

2757

*裏面のご案内もあわせてご覧ください。

(10月分給与)

(事業名、使途及び内容等)

政務活動費支出額 (150000 + 216) × 2 × 1/2 = 150,216 円
 (按分率 50/100)

(備考)

支出額小計

150,216 円

政務活動費領収書等添付用紙

使途項目	人件費	整理番号	03	09	01
------	-----	------	----	----	----

(領収書等貼付面)

領収証

五十嵐 徳美 様 No. _____

★ 160,000-

但 政務活動補助員費として(9月分)

平成27年12月15日上記正に領収いたしました

収入
印紙

内訳

税抜金額

消費税額等(%)

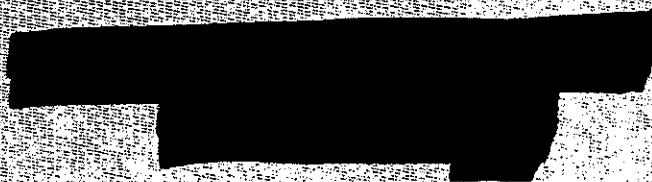

コケヨウケ107

政務活動補助員 人件費 9月分

支出額小計

160,000

円

政務活動費領収書等添付用紙

使途項目	人件費	整理番号	04076
------	-----	------	-------

(領収書等)

領収証

長内直也

様 No.

★ 250,000-

内訳	
現金	
小切手	/
手形	/
消費税額等(%)	

目 10月分給与

平成27年10月31日

上記正に領収いたしました

取入印紙



領収証

長内直也

様 No.

★ 250,000-

内訳	
現金	
小切手	/
手形	/
消費税額等(%)	

目 11月分給与

平成27年11月30日

上記正に領収いたしました

取入印紙



領収証

長内直也

様 No.

★ 300,000-

内訳	
現金	
小切手	/
手形	/
消費税額等(%)	

目 12月分給与

平成27年12月31日

上記正に領収いたしました

取入印紙



按分 1/2

支出額小計

400,000 円

政務活動費領収書等添付用紙

使途項目	人件費	整理番号	05044
------	-----	------	-------

領 収 証

勝永勇入様 H27年10月25日

★ 200,000

但 政務調査委託費
上記正に領収いたしました

内 訳

税抜金額 [Redacted]

消費税額等(%) [Redacted]

コクヨ ウケ-1048

200,000 × 1/2
× 3

勝永勇入様 H27年11月25日

★ 200,000

但 政務調査委託費
上記正に領収いたしました

内 訳

税抜金額 [Redacted]

消費税額等(%) [Redacted]

コクヨ ウケ-1048

勝永勇入様 H27年12月25日

★ 200,000

但 政務調査委託費
上記正に領収いたしました

内 訳

税抜金額 [Redacted]

消費税額等(%) [Redacted]

コクヨ ウケ-1048

支出額小計	300,000 円
-------	-----------

政務活動費領収書等添付用紙

使途項目	人件費	整理番号	0	7	0	6	4
------	-----	------	---	---	---	---	---

(領収書等貼付面)

領 収 証

27年10月30日

北村光一郎様

★	¥	130,900-
---	---	----------

但 10月分として
上記正に領収いたしました

内 訳
 税抜金額
 消費税額等(%)

[Redacted]

GR1015

領 収 証

27年10月30日

北村光一郎様

★	¥	80,750-
---	---	---------

但 10月分として
上記正に領収いたしました

内 訳
 税抜金額
 消費税額等(%)

[Redacted]

GR1015

(事業名、使途及び内容等)

10月分事務員報酬 $130,900 \times 0.5 = 65,450$
 $80,750 \times 0.5 = 40,375$
 $65,450 + 40,375 = 105,825$

(備考)

北村 光一郎

支払額小計 105,825 円

政務活動費領収書等添付用紙

使途項目	人 件 費	整理番号	0	8	0	6	9
------	-------	------	---	---	---	---	---

(領収書等貼付面)

領 収 書

こじま ゆみ 御中

金 95,975円也

但し、9月調査研究活動のために必要な資料作成補助と政務調査に係る
経理・会計業務全般の委託料として

平成27年10月18日 上記正に領収しました。

領 収 書

こじま ゆみ 御中

金 95,500円也

但し、10月調査研究活動のために必要な資料作成補助と政務調査に係る
経理・会計業務全般の委託料として

平成27年11月24日 上記正に領収しました。

領 収 書

こじま ゆみ 御中

金 99,350円也

但し、11月調査研究活動のために必要な資料作成補助と政務調査に係る
経理・会計業務全般の委託料として

平成27年12月17日 上記正に領収しました。

(事業名、使途及び内容等)

資料作成補助と政務調査にかかる委託料 9月分、10月分、11月分、支払分

(備考)

支出額小計

290,825 円

政務活動費領収書等添付用紙

使途項目	人件費	整理番号	0	9	0	6	5
------	-----	------	---	---	---	---	---

(領収書等貼付面)

領 収 書		No. 7
<u>小須田 悟士 様</u>		平成27年10月30日
<u>金額 ￥150,000-</u>		
上記金額 10月分人件費として正に領収致しました。		
		

(事業名、使途及び内容等) 政務活動補助職員人件費 10月分

150,000	× 1/2	75,000
---------	-------	--------

(備 考)

政務活動費支出額 按分率 50/100

	支出額小計	75,000円
--	-------	---------

政務活動費領収書等添付用紙

使 途 項 目	人件費	整 理 番 号	0	9	0	6	4
---------	-----	---------	---	---	---	---	---

(領収書等貼付面)

領 収 書		No. 2
<u>小須田 悟士 様</u>		平成27年10月30日
<u>金額 ￥100,000-</u>		
上記金額 10月分人件費として正に領収致しました。		
		

(事業名、使途及び内容等) 専属政務調査研究活動人件費 10月分

(備 考)

政務活動費支出額 按分率 100/100

	支出額小計	100,000円
--	-------	----------

政務活動費領収書等添付用紙

使途項目	人件費	整理番号	1	0	0	4	7
------	-----	------	---	---	---	---	---

(領収

領 収 証

平成27年10月27日

小竹とむらこ様

★ 100,000円

平成27年10月27日

上記正に領収したとします

印 子
 印 子
 印 子

領 収 証

平成27年10月27日

小竹とむらこ様

★ 100,000円

平成27年10月27日

上記正に領収したとします

印 子
 印 子
 印 子

(事業名、使途及び内容等)

平成27年10月分給与

120,000円 / 100,000円

合計 220,000円

(備考)

按分率 1/2 政務活動費支出額 : 110,000円

支出額小計	110,000円
-------	----------

政務活動費領収書等添付用紙

使途項目	人	件	費	整理番号	1	1	0	6	3
------	---	---	---	------	---	---	---	---	---

(領収書等貼付面)

領 収 証

道藤和雄 様 No. _____

★ ¥ 81,000-

但 9月分政務調査委託として

27年10月5日 上記正に領収いたしました

内 訳

収入印紙	税抜金額	[REDACTED]
	消費税額等(%)	[REDACTED]

コクヨ:ウケ-1097

(63)

(事業名、使途及び内容等)

9月分 政務調査委託

1名

81,000円

(備考)

合計 81,000円

按分率 1/2 政務活動費支出額

40,500円

支出額小計

40,500円

政務活動費領収書等添付用紙

使途項目	人件	費	整理番号	12197
------	----	---	------	-------

(領収書等貼付面)

お取引明細

いつもご利用いただきありがとうございます。

年月日	お取扱店	機番	取引	銀行番号・支店番号・口座番号	お取引内容	処理通番
271020	485	39	1	[REDACTED]	お振込	5682

お取引時刻	お取引金額
12:15	¥100,000
手数料	お取引後残高
電信扱 ¥216	¥¥¥¥¥¥

お知らせ

先方銀行

お受取人

[REDACTED]
[REDACTED]
[REDACTED] 様

ご依頼人 サキミヨ 様

011-868-3253

お取引明細はお客様の大切な個人情報です。お持ち帰りいただきますようお願いいたします。
裏面のご案内もあわせてご覧ください。

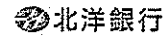

10月分

1/2 按分

支出額小計	-50,108 円
-------	-----------

政務活動費領収書等添付用紙

使途項目	人件費	整理番号	12476
------	-----	------	-------

(領収書等貼付面)

お取引明細

いつもご利用いただきありがとうございます。

年月日	お取引店	機番	取引	銀行番号・支店番号・口座番号	お取引内容	処理番号
271020	485	39	1	[REDACTED]	お振込	5681

お取引時刻	お取引金額
12:15	¥150,000
手数料	お取引後残高
電信扱¥216	¥¥¥¥¥¥

お知らせ

先方銀行

お受取人

ご依頼人 カキミヨコ様

011-868-3253

お取引明細はお客様大切な個人情報です。お持ち帰りいただきますようお願いいたします。
裏面のご案内もあわせてご覧ください。

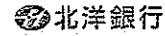

10月分

1/2枚分

支出額小計

175,108 円

政務活動費領収書等添付用紙

使途項目 人件	費	整理番号 13059					
(領収書等貼付面)							
<div style="text-align: center;"> <p>領収証 鈴木建雄 様 No. _____</p> <p>★ 170,000</p> <p>但 控といた</p> <p>振込 10月26日 上記正に領収いたしました</p> <p>内訳</p> <table border="1" style="margin-left: auto; margin-right: auto;"> <tr> <td>収入</td> <td>税抜金額</td> </tr> <tr> <td>印紙</td> <td>消費税額等(%)</td> </tr> </table> <p>コクヨ ウケ-1097</p> </div>				収入	税抜金額	印紙	消費税額等(%)
収入	税抜金額						
印紙	消費税額等(%)						
(事業名、使途及び内容等)							
(備考) 振込率 100/100							
支出額小計			85,000 円				

政務活動費領収書等添付用紙

使途項目	人 件 費	整理番号	1	4	0	7	1
------	-------	------	---	---	---	---	---

(領収書等貼付面)

領 収 証

高橋 克明様 平成27年10月9日

★ ¥145,000-

但 9月分給与として
上記正に領収いたしました

内 訳

税抜金額

消費税額等(%)

コクヨ ウケ-1048

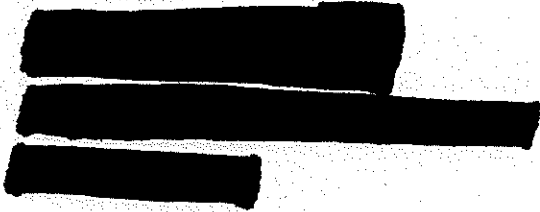

政務活動費支出額按分率 1/2

支出額小計

7,2500 円

政務活動費領収書等添付用紙

使途項目	人件費	整理番号	15065
------	-----	------	-------

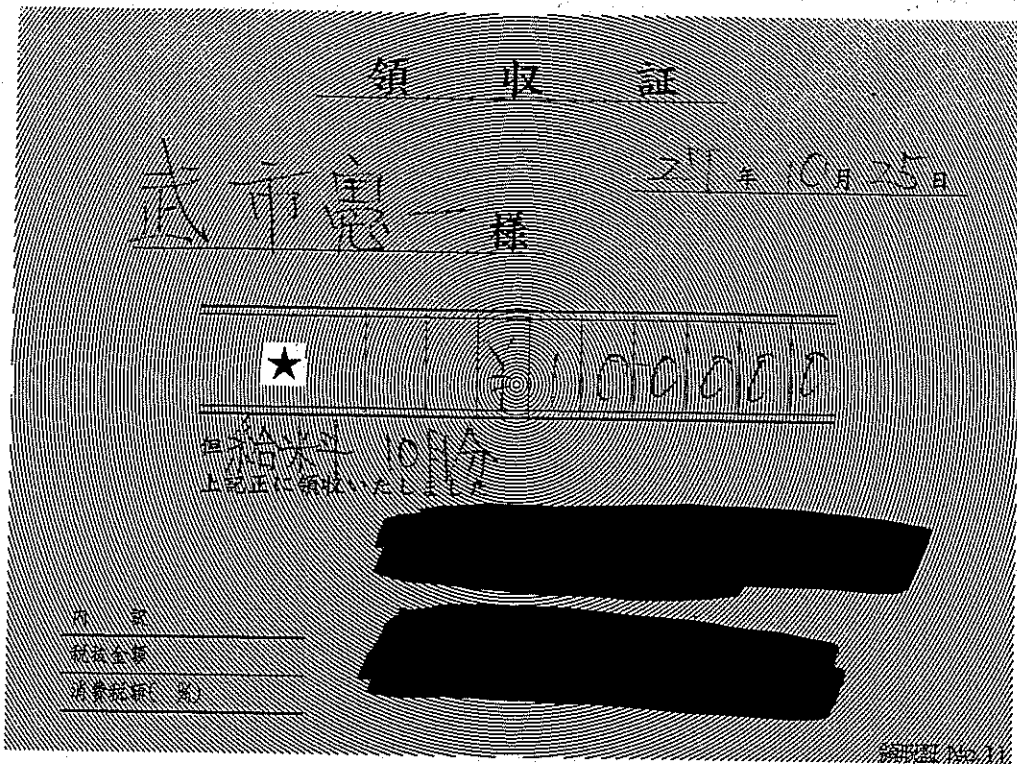

100% 100,000

(事業名、使途及び内容等)

給料

(備考)

支出額小計	100,000	円
-------	---------	---

政務活動費領収書等添付用紙

使途項目

人件費

整理番号

15066

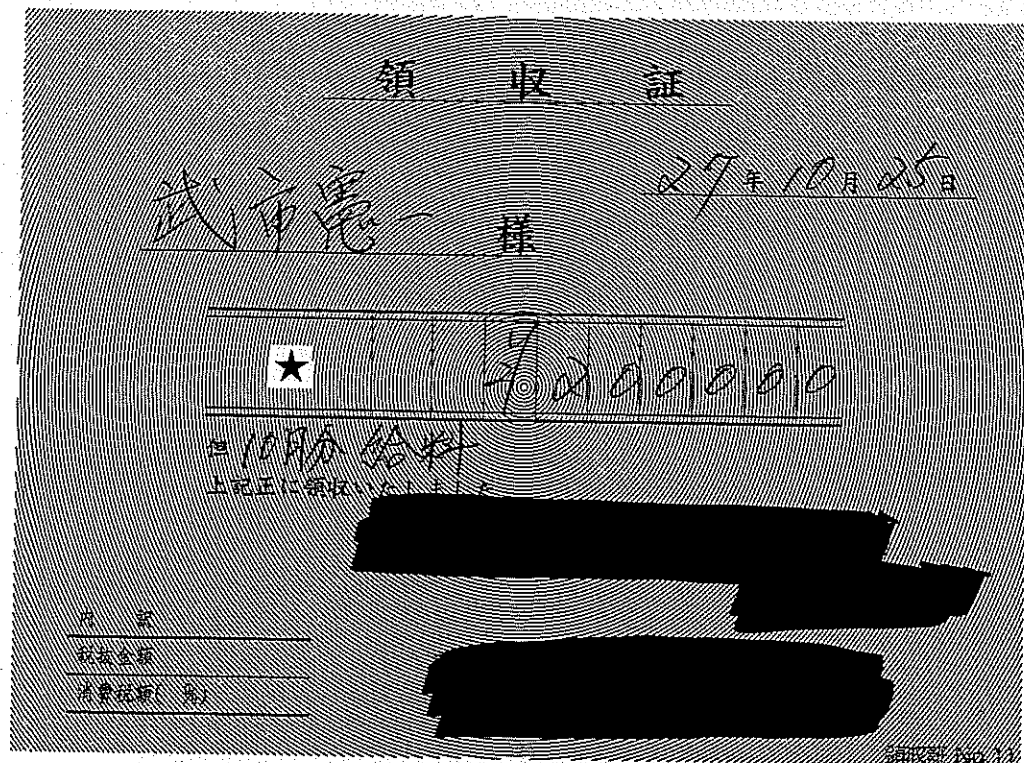

50% 100,000

(事業名、使途及び内容等)

給料

(備考)

支出額小計

100,000 円

政務活動費領収書等添付用紙

使途項目	人件費	整理番号	17065
------	-----	------	-------

領収証 細川正人様 No.

金額 200,000

但 人件費

平成27年10月20日

消費税率等(%)

200,000 × 1/2 = 100,000

納入告知書 納付書*領収証書

国庫金

厚生保険

年度 27 年金特別会計 0343 内閣府及び厚生労働省所管 6375 取扱庁番号 00063132 取扱庁名 厚生労働省年金局(札幌西)



前付目的年月
平成27年 9月分
前付期限
平成27年 11月 2日
与記のとおり納付してください。
平成27年 10月 20日

健康勘定 健康保険料 5860 23440円	厚生年金勘定 厚生年金保険料 8914 35656円	子ども・子育て支援勘定 子ども・子育て拠出金 150 300円
---------------------------------	-------------------------------------	--

納付目的
健康保険料
厚生年金保険料
子ども・子育て拠出金
平成27年度

事業所整理記号 04-ホウウ 事業所番号 01315

うち証券受領 円

証券受領 全部 一部

合計額			
千	百	十	円
5	9	3	96

内閣府及び厚生労働省所管
年金特別会計

収納機関番号 00500 納付番号 12150103 確認番号 00022363453988

納付場所 日本銀行本店、支店、代理店、歳入代理店又は日本年金機構
札幌西 年金事務所
延滞金の計算方法
歳入徴収官 厚生労働省年金局事業



064-0811 札幌市 中央区
南十一条西 14-2-26

細川正人事務所 細川正人 様
2643 04-ホウウ 01315 2709



上記の合計額を領収しました。
(領収日付印)
27.10.23
90217
(納付者渡し)

この納入告知書(納付書)はPay-easy(ペイジー)対応のATM、インターネットバンキング等を利用して納付することができます。

翌年度5月1日以降現年度歳入組入

23,440 × 1/4	35,656 × 1/4	300 × 1/2	
5,860	8,914	150	= 14,924
支出額小計			114,924円

政務活動費領収書等添付用紙

使途項目	人件費	整理番号	1	8	0	9	5
<p>領 収 証</p> <p>三上 洋右 様 27 年 10 月 30 日</p> <p>★ 7,136,000</p> <p>但 10月分給与として 上記正に領収いたしました</p>							
<p>内 訳</p> <p>税抜金額 </p> <p>消費税額等(%) </p> <p>コクヨ ウケ-1048</p>							
(事業名、使途及び内容等)							
<p>10月分人件費 政務活動費支出額按分率 50/100</p>							
(備考)							
支出額小計						68,000 円	

政務活動費領収書等添付用紙

使途項目	人件	費	整理番号	19	48
------	----	---	------	----	----

(領収書等貼付面)

領収証 宮村 素子 様 No. _____

金額	147,080				
----	---------	--	--	--	--

但 政務調査費代として
 27年10月25日 上記正に領収いたしました

内 訳
 現金 _____
 小切手 /
 手形 /
 消費税額等(%) _____

収入印紙

GR1613

領収証 宮村 素子 様 No. _____

★ 40,000

但 政務調査費
 27年10月26日 上記正に領収いたしました

内 訳
 税抜金額 _____
 消費税額等(%) _____

コクヨ ウケ-77

(備考) $(147,080 + 40,000) \times \frac{5}{2} = 93,540$

支出額小計

93,540 円

政務活動費領収書等添付用紙

使途項目	人件費	費	整理番号	20076
------	-----	---	------	-------

(領収書等貼付面)

領 収 書 平成27年 10月 23日

宗形 雅俊 様

金額 133,000円

但 人件費として

領 収 書 平成27年 10月 23日

宗形 雅俊 様

金額 120,000円

但 人件費として

(事業名、使途及び内台可)

人件費

(備考) 政務活動費反支額 (割合率 50/100)

○ 133,000円 x 50% = 66,500円

○ 120,000円 x 50% = 60,000円

	支出額小計	126,500 円
--	-------	-----------

政務活動費領収書等添付用紙

使途項目	人件	費	整理番号	20 0 79	
(領収書等貼付面)					
<div style="border: 1px dashed black; padding: 10px; text-align: center;"> <p>領 収 書 平成27年 10月 27日</p> <p>宗形 雅俊 様</p> <hr/> <p>金額 18,000円</p> <p>但 人件費</p> <p style="background-color: black; color: black;">[REDACTED]</p> </div>					
<p>人件費 ([REDACTED] 忌中休暇配布) 3日間</p>					
政務活動費支出額 (割合率 50/100)				支出額小計	9,000 円

政務活動費領収書等添付用紙

使途項目	人件費	整理番号	2	3	0	5	0
------	-----	------	---	---	---	---	---

(領収書等貼付面)

領収証 山田一仁様 No. _____

★ ¥ 84,000-

但 10月分報酬代

27年 10月 30日 上記正に領収いたしました

収入
印紙

内訳

税抜金額	
消費税額等(%)	

コクヨ ケ-55

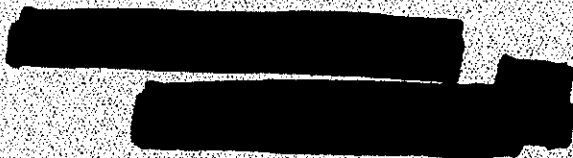

領収証 山田一仁様 No. _____

★ ¥ 52,500-

但

27年 10月 30日 上記正に領収いたしました

収入
印紙

内訳

税抜金額	
消費税額等(%)	

コクヨ ケ-55



(事業名、使途及び内訳等)

*人件費：10月分 2名

(備考)

支出額小計

¥ 136,500円

政務活動費領収書等添付用紙

使途項目	人件	費	整理番号	24049
------	----	---	------	-------

領収証 よこやま 峰子 様 No.

金額	7130000	(1/2) 65000-
----	---------	--------------

但 10月給料代
H27年10月27日 上記正に領収いたしました

内訳
 取扱金額
 消費税額(%)

領収証 No. 14

領収証 よこやま 峰子 様 No.

金額	76000	(1/2) 3000-
----	-------	-------------

但 10月事務補助
H27年10月27日 上記正に領収いたしました

内訳
 取扱金額
 消費税額(%)

領収証 よこやま 峰子 様 No.

金額	76000	(1/2) 3000-
----	-------	-------------

但 11月事務補助
H27年11月27日 上記正に領収いたしました

内訳
 現金
 小切手 /
 手形 /
 消費税額等(%)

収入印紙

支出額小計	71,000 円
-------	----------

政務活動費領収書等添付用紙

用途項目	人件費	整理番号		1	0	0
<p>領収証 平成 27 年 10 月 9 日</p> <p style="text-align: center;">中川賢一様</p> <p>金額 4,800 円 9 月分給料</p> <p>但し源泉所得税 0 円 雇用保険料 26 円お預け分含む</p> <p>上記の通り正に領収致しました。</p> <p>住所 [REDACTED]</p> <p>氏名 [REDACTED]</p>						
<p>領収証 平成 27 年 10 月 9 日</p> <p style="text-align: center;">中川賢一様</p> <p>金額 340 円</p> <p style="text-align: center;">9 月分通勤交通費として</p> <p>上記の通り正に領収致しました。</p> <p>住所 [REDACTED]</p> <p>氏名 [REDACTED]</p>						
<p>(事業名、用途及び内容等)</p> <p>給料、交通費 (9 月分)</p>						
<p>(備考) (4,800 円 + 340 円) × 1/2 = 2,570 円</p>						
						2,570 円

政務活動費領収書等添付用紙

使途項目	人件費	整理番号				9	9
------	-----	------	--	--	--	---	---

(領収書等貼付面)

領収証

平成 27年 10月 9日

中川賢一様

金額 39,000 円 9月分給料

但し源泉所得税 円 雇用保険料 円お預け分含む

上記の通り正に領収致しました。

住所
氏名

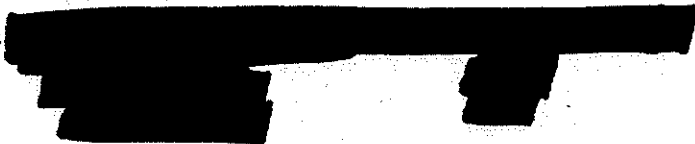

(事業名、使途及び内容等)

給料 9月分

(備考) 39,000 円 × 1/2 = 19,500 円

19,500 円

政務活動費領収書等添付用紙

使途項目	人件費	整理番号			1	0	1
<p>領収証 平成 27年 10月 9日</p> <p style="text-align: center;">中川 賢一 様</p> <hr/> <p>金額 100,000 円 9月分給料</p> <p>但し源泉所得税 720円 雇用保険料 0円お預け分含む</p> <p>上記の通り正に領収致しました。</p> <p>住所 [REDACTED]</p> <p>氏名 [REDACTED]</p>							
<p>領収証 平成 27年 10月 9日</p> <p style="text-align: center;">中川 賢一 様</p> <hr/> <p>金額 20,000 円</p> <p>9月分通勤交通費として</p> <p>上記の通り正に領収致しました。</p> <p>住所 [REDACTED]</p> <p>氏名 [REDACTED]</p>							
<p>(事業名、使途及び内容等)</p> <p>給料、交通費 (9月分)</p>							
<p>(備考) (100,000円+20,000円) ×1/2=60,000円</p>							
							60,000円

政務活動費領収書等添付用紙

使途項目	人件費	整理番号	26034
------	-----	------	-------

(領収書等貼付面)

お取引明細

いつもご利用いただきありがとうございます。

年月日	お取扱店	機番	取引	銀行番号・支店番号・口座番号	お取引内容	処理通番
2710 5	485	37	1	[REDACTED]	お振込	8808

お取引時刻 10:00	お取引金額 ¥170,285
手数料 電信扱¥216	お取引後残高 ¥¥¥¥¥¥

お知らせ

先方銀行

お受取人



ご依頼人 マツイワカミ 様

011-699-1234

お取引明細はお客様の大切な個人情報です。お持ち帰りいただきますようお願いいたします。
裏面のご案内もあわせてご覧ください。

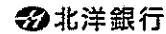

(事業名、使途及び内容等)

事務所補助職員 給与 9月分

(備考)

170,285+216 (手数料) =170,501

支出額小計

170,501 円

政務活動費領収書等添付用紙

使途項目	人件 費	整理番号	2	6	0	3	7
<p>(領収書等貼付面)</p> <p style="text-align: center;">領収書</p> <p style="text-align: center;">平成27年10月30日</p> <p style="text-align: center;">松井 隆文 様</p> <p style="text-align: center;"><u>¥ 50,000</u></p> <p style="text-align: center;">但 補助職員報酬 として 上記正に領収いたしました。</p> <div style="background-color: black; width: 300px; height: 40px; margin: 10px auto;"></div>							
<p>(事業名、使途及び内容等)</p> <p style="text-align: center;">事務所補助職員 報酬 10月分</p>							
<p>(備考)</p>							
						<p>支出額小計 50,000 円</p>	

政務活動費領収書等添付用紙

使途項目	人件費	整理番号	2	7	0	3	2
(領収書等貼付面)							

9月分 給与 支給明細書 [redacted] 殿 むらまつ叶啓 政務調査室 平成27年10月15日

支給	本給	役職手当	業務手当	管理手当	日曜手当	家族手当	総支給額
	212,000					10,000	259,550
	燃料手当	住宅手当	通勤費				控除合計額
	10,000	10,000	17,550				56,400
控除	健康保険	厚生年金	雇用保険	社保料合計	非課税支給額	課税対象額	差引支給額
	15,236	23,176	1,298	39,710	17,550	202,290	203,150
	所得税	住民税 9月分					銀行振込額
	3,290	13,400					203,150

*厚生年金お兼料が変わりました。

給与振込完了のお知らせ

ご依頼日 (和暦) 27年10月13日

振込指定日 (和暦) 27年10月15日

- 振込先 〇日本円振替
- 振込先 〇預金払戻請求書
- 振込先 〇現金
- 振込先 〇口座振替
- 振込先 〇口座振替小切手
- 振込先 〇振込納付(口座振替)
- 振込先 〇日本円振替
- 振込先 〇預金払戻請求書
- 振込先 〇現金
- 振込先 〇口座振替
- 振込先 〇口座振替小切手

(ご住所) 札幌市北区篠路2条7丁目2-14 TKビル (お名前)

むらまつ叶啓 政務調査室 様

ご連絡先 (011) 774 - 6913

銀行名	支店名	預金種目	口座番号	受取人	金額(円)	手数料(税込)円
[redacted]	[redacted]	[redacted]	[redacted]	[redacted]	203,150	0
小計	203,150	1				
合計	203,150	1				

手数料
小計(振込) 〇円
手数料合計(振込) 〇円
手数料合計(振込) 〇円
手数料合計(振込) 〇円

実収 後納 未収

毎度お引立にあずかりありがとうございます。ご依頼をうけました振込は、上記のとおりお振込いたしました。

出納済 27.10.13

株式会社 北洋銀行 札幌支店

給与	支出額小計	¥259,550円
----	-------	-----------

政務活動費領収書等添付用紙

使途項目	人件 費	整理番号	2	8	0	5	9
------	------	------	---	---	---	---	---

(領収書等貼付面)

領 収 証 村山 拓司 様 No. _____

★ 200,000
 但 政務調査委託費 10月分として
 H27年10月30日 上記正に領収いたしました

内 訳	
税抜金額	[REDACTED]
消費税額等(%)	[REDACTED]

収 入
印 紙
コクヨ ウケ-1087

(事業名、使途及び内容等)

(備考)

後援会使用とある為1/2の支出とした

支出額小計	100,000 円
-------	-----------

政務活動費領収書等添付用紙

使途項目	人 件 費	整理番号	0	0	0	8	4
(領収書等添付用紙)							
<p style="text-align: center;">領 収 書</p> <p style="text-align: right;">平成 27 年 11 月 24 日</p> <p>札幌市議会自由民主党議員会 会 長 三 上 洋 右 様</p> <div style="border: 1px solid black; padding: 5px; margin: 10px auto; width: fit-content;"> <p style="text-align: center;">領収金額 729,055 円</p> </div> <p>但し、政務活動業務に係る政務活動補助職員関係費 (平成 27 年 11 月分) として 上記正に領収いたしました。</p> <p style="text-align: right;">札幌市議会自由民主党政審会 会 長 佐々木 みつこ </p>							
<p>(事業名、使途及び内容等)</p> <p>政務活動補助職員給与、社会保険料事業主負担分、事務委託料負担金等(平成 27 年 11 月分)</p> <p>(詳細は別添領収書のとおり)</p>							
<p>(備考)</p>							
						<p style="text-align: right;">支出額小計 729,055 円</p>	

平成 27 年 11 月 1 日

札幌市議会自由民主党議員会

会長 三上洋右 様

札幌市議会自由民主党政審会

会長 佐々木 みつこ



政務活動業務に係る政務活動補助職員関係費
(平成 27 年 11 月分)のご請求について

冠省 平素より札幌市議会自由民主党政審会の運営に多大なるご支援をいただいておりますこと厚く御礼申し上げます。

つきましては、政務活動業務に係る政務活動補助職員関係費を下記のとおりお納めいただきたく、どうぞ宜しくお願い申し上げます。

草々

記

1. ご請求額(平成 27 年 11 月分) 一金 729,055 円

内 訳 : 政務活動補助職員給与 (2 名分)、社会保険料事業主負担分、
事務委託料負担金等

2. 納入期日 平成 27 年 11 月 25 日

給与集計表

給与 27年11月度 支給日 27年11月25日

項目名	0004	0005	[全社計]2名					
出勤日数	0.00	0.00	0.00					
出勤時間	0.00	0.00	0.00					
有当休養	0.00	0.00	0.00					
有当休養時間	0.00	0.00	0.00					
普通残業時間	0.00	0.00	0.00					
深夜残業時間	0.00	0.00	0.00					
公出残業時間	0.00	0.00	0.00					
その他残業時間	0.00	0.00	0.00					
基	300,000	300,000	600,000					
欠勤控除	0	0	0					
時間外手当	0	0	0					
不労手当	0	0	0					
不労手当除額	0	0	0					
税法上支給額	14,509	14,509	29,018					
(非課税)通合	14,509	14,509	29,018					
非課税通合計	14,509	14,509	29,018					
健康保険料	16,224	16,224	32,448					
介護保険料	2,528	2,528	5,056					
厚生年金	28,525	28,525	57,050					
厚生年金	0	0	0					
厚生年金	1,572	1,572	3,144					
厚生年金	48,849	48,849	97,698					
社会保険料計	87,176	87,176	174,352					
課税対象額	250,823	250,823	501,646					
住民税	5,020	5,020	10,040					
住民税	0	0	0					
控除合計	53,869	53,869	107,738					
[差引支給額]	260,640	260,640	521,280					
[実行額]	260,640	260,640	521,280					
銀行振込	0	0	0					
現金支給	260,640	260,640	521,280					

領 収 書

平成 27 年 11 月 25 日

札幌市議会自由民主党政審会
会 長 佐々木 みつこ 様

領収金額 260,640 円

但し、平成 27 年 11 月分給与として
上記正に領収いたしました。

領 収 書

平成 27 年 11 月 25 日

札幌市議会自由民主党政審会
会 長 佐々木 みつこ 様

領収金額 260,640 円

但し、平成 27 年 11 月分給与として
上記正に領収いたしました。

納入告知書 納付書*領収証書

国庫金 厚生保険



年度 27 年金特別会費 納付額 6375
 取扱い番号 00063132

取扱い名 厚生労働省年金局(札幌西)

納付目的年月 平成 27年 10月分

納付期限 平成 27年 11月 30日

右記のとおり納付してください。
 平成 27年 11月 20日

健康保険料	75008
厚生年金拠定	114099
子ども・子育て支援給付金	960

健康保険料	75008
厚生年金拠定	114099
子ども・子育て支援給付金	960

子ども・子育て支援給付金	960
--------------	-----

事業所管理番号	04サニニ
事業所番号	01135

うち証券受領

証券受領
 全部
 一部

千	百	十	億	千	百	十	万	千	百	十	円	
							1	9	0	0	6	7

納付目的
 健康保険料
 厚生年金拠定
 子ども・子育て支援給付金
 平成27年度
 内閣府及び厚生労働省所管
 年金特別会計

収納機関番号	005001
納付番号	1215010300025612333649

納付場所 日本銀行本店、支店、代理店、成人代理店又は日本年金機構

札幌西 年金事務所

延滞金の： 期外に完納されたときは、延滞金(延滞日数×延滞率)を徴収します。
 請求方法： (健康保険法第151条、同法附則第9条) 同法附則第17条の1、子ども・子育て支援法の規定の期外は、元本において、次
 納入徴収官
厚生労働省年金局事業



060-8611 札幌市 中央区
 北一条西 2 札幌市役所 17階

札幌市議会自由民主党政審会
 2643 04-サニニ 01135 2710

様

出納済
 27.11.25
 札幌市役所
 北一条西17階

上記の合計額を収めました。
 (領収日付印)

この納入告知書(納付書)はay-easy(ペイジー)対応のATM、インターネットバンキング等を利用して納付することができます。

翌年度5月1日以降現年度納入組入

〒 060-8611
 札幌市中央区北一条西2丁目
 札幌市役所17階

札幌市議会自由民主党 政審会

会長 佐々木 みつこ 様

請求書

コード 50000317

平成27年11月20日

〒 060-0061

札幌市中央区南1条西6丁目21番地
 センチュリーヒルズ5階
 札幌市商工事務センター協同組合

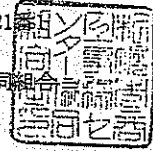

電話 011-231-2318 FAX 011-231-2539

〔11月分〕 下記のとおり業務に対し、御請求申し上げます。

前月請求額	当月入金額	当月報酬額	その他	外払消費税	立替金	当月請求額
7,560	7,560	7,000	0	560	0	7,560

〔内訳〕

月	区	区分	摘要	金額	その他	金額	金額
10	23	入金	振込				7,560
11	20	報酬	事務受託手数料	3,500	0	280	
11	20	報酬	社労士預り金(顧問料)	3,500	0	280	
			* 合計 *	7,000	0	560	7,560

〔御振込先銀行〕

北洋札幌西支店(普)827259 道銀南1条支店(普)189946

札幌市議会
自由民主党 政審会 殿

領 収 書

NO 07540

平成27年 11月25日

金額	¥ 7,560	円
----	---------	---

現金		円
小切手		
手形		
振込	7,560	
相殺		

収
入
印
紙

但し平成27年11月分事務委託手数料として
上記の金額正に領収致しました。

札幌市商工事務センター

札幌市中央区南1条西6丁目
電話 (011) 代 231-

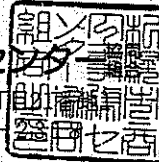

取扱者印
領収印

2014.6(2×50×30)

お 取 引 明 細

いつも、ご利用いただきありがとうございます。

年月日	お取込店	機番	取引	銀行番号・支店番号・口座番号	お取引内容	処理通番
271125	485	38	V		お振込	4509

お 知 ら せ

先方銀行 北730
サツホ°ロニシ
お受取人 普通預金 0827259
サツホ°ロニシヨウゴウシムセ
クワキヨウトウクマアイ 様

お取引時刻 10:34	お取引金額 ¥7,560
手数料 電信扱¥108	お取引後残高 *

ご依頼人 サツホ°ロニシ°カシ°ユウミ
ンシトウセイシンカイ 様
011-211-3207

お取引明細はお客様の大切な個人情報です。お持ち帰りいただきますようお願いいたします。
裏面のご案内もあわせてご覧ください。

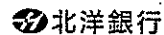

政務活動費領収書等添付用紙

使途項目	人	件	費	整理番号	0	1	1	1	4
------	---	---	---	------	---	---	---	---	---

(領収書等貼付面)

領収証 阿部 ひとみ 様 No. _____

金額	1	2	5	0	0	0
----	---	---	---	---	---	---

内訳

現金	但 11月分給与として
小切手	27年 11月 25日 上記正に領収いたしました
手形	
消費税額等(%)	

収入印紙

6R1614

(事業名、使途及び内容等)

給与 11月分

(備考)

支払額小計

125,000 円

政務活動費領収書等添付用紙

使途項目	人	件	費	整理番号	0	2	0	6	4
------	---	---	---	------	---	---	---	---	---

(領収書等貼付面)

お取引明細

いつも、ご利用いただきありがとうございます。

年月日	お取扱店	機番	取引	銀行番号・支店番号・口座番号	お取引内容	処理通番
271124	638	47	I	[REDACTED]	お振込	9221

お取引時刻 16:47	お取引金額 ¥150,000
手数料 電信扱¥216	お取引後残高 ¥¥¥¥¥¥

お知らせ

先方銀行

お受取人

ご依頼人 イシマエ 様

011-663-3322

振込日 27-11-25

11月分給与

お取引明細はお客様の大切な個人情報です。お持ち帰りいただけますようお願いいたします。裏面のご案内もあわせてご覧ください。

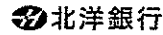

お取引明細

いつも、ご利用いただきありがとうございます。

年月日	お取扱店	機番	取引	銀行番号・支店番号・口座番号	お取引内容	処理通番
271124	638	47	I	[REDACTED]	お振込	9220

お取引時刻 16:46	お取引金額 ¥150,000
手数料 電信扱¥216	お取引後残高 ¥¥¥¥¥¥

お知らせ

先方銀行

お受取人

ご依頼人 イシマエ 様

011-663-3322

振込日 27-11-25

11月分給与

お取引明細はお客様の大切な個人情報です。お持ち帰りいただけますようお願いいたします。裏面のご案内もあわせてご覧ください。

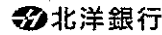

(事業名、使途及び内容等)

政務活動費支出額
(按分率 50/100)

$(150,216 \times 2) \times \frac{1}{2} = 150,216 \text{ 円}$

(備考)

支出額小計

150,216 円

政務活動費領収書等添付用紙

使途項目	人件費	費	整理番号	03	09	02
------	-----	---	------	----	----	----

保険料納入告知額・領収済額通知書

3520

あなたの本月分保険料額は下記のとおりです。

なお、納入告知書を指定の金融機関に送付しましたから、指定
替日(納付期限)前日までに口座残高の確認をお願いします。

下記の金額を指定の金融機関から口座振替により
受領しました。

事業所整理記号	91イシム	事業所番号	30259
納付目的年月	平成27年10月	納付期限	平成27年11月30日
健康勘定	厚生年金勘定	子どものための金銭の給付勘定	
健康保険料	厚生年金保険料	児童手当拠出金	
16224	28524	240	
合計	額		¥44,988 円

平成27年9月分保険料	領収日	平成27年11月2日
健康勘定	厚生年金勘定	子どものための金銭の給付勘定
健康保険料	厚生年金保険料	児童手当拠出金
16224	28524	240
合計	額	¥44,988 円

平成27年11月20日

入徴収官

厚生労働省年金局事業管理課長
(日本年金機構
札幌東



007-0807 札幌市 東区
東苗穂七条 2-2-25
シーセブンビル
五十嵐徳美事務所 五十嵐徳美
様

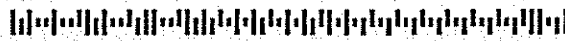

(裏面へつづく)

保険料 事業主負担分

$$\{(16224 + 28524) \times 1/2\} + 240 = 22614$$

支出額小計

22,614 円

政務活動費領収書等添付用紙

使途項目	人件費	整理番号	03	1	0	0	1
------	-----	------	----	---	---	---	---

(領収書等貼付面)

領収証

五十嵐 徳美 様

No. _____

★ 金額 1,600,000-

但 政務活動補助員費として(10月分)

平成27年11月5日上記正に領収いたしました

取入
印紙

内 訳

税抜金額

消費税額等(%)

コクヨ ヴケ-107

政務活動補助員人件費 10月分

支出額小計

160,000

円

政務活動費領収書等添付用紙

使途項目	人件費	整理番号	03	1	0	0	2
------	-----	------	----	---	---	---	---

保険料納入告知額・領収済額通知書

3529

あなたの本月分保険料額は下記のとおりです。

なお、納入告知書を指定の金融機関に送付しましたから、指定替日(納付期限)前日までに口座残高の確認をお願いします。

下記の金額を指定の金融機関から口座振替により受領しました。

事業所整理記号	91イシム	事業所番号	30259
納付目的年月	平成27年11月	納付期限	平成28年1月4日
健康勘定	厚生年金勘定	子ども・子育て支援勘定	
健康保険料	厚生年金保険料	子ども・子育て拠出金	
16224	28524	240	
合計額	¥44,988 円		

平成27年10月分保険料	領収日	平成27年11月30日
健康勘定	厚生年金勘定	子ども・子育て支援勘定
健康保険料	厚生年金保険料	子ども・子育て拠出金
16224	28524	240
合計額	¥44,988 円	

平成27年12月21日

入徴収官

厚生労働省年金局事業管理課長
(日本年金機構 札幌東 年金事務課)



007-0807 札幌市 東区
東苗穂七条 2-2-25
シーセブンビル
五十嵐徳美事務所 五十嵐徳美 様



(裏面へつづく)

保険料 雇用主負担分

$$\{(16,224 + 28,524) \times \frac{1}{2}\} + 240 = 22,614$$

支出額小計

22,614 円

政務活動費領収書等添付用紙

使途項目	人件費	整理番号	0	7	0	8	1
------	-----	------	---	---	---	---	---

(領収書等貼付面)

領 収 証

北村光一郎様

27年 11月 30日

★ ¥ 123,250-

但 11月分として
上記正に領収いたしました

内 訳
 税抜金額
 消費税額等(%)



GR1015

領 収 証

北村光一郎様

H27年 11月 30日

★ ¥ 77,800-

但 11月分として
上記正に領収いたしました

内 訳
 税抜金額
 消費税額等(%)

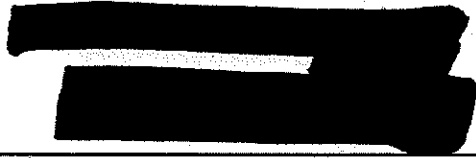

GR1015

(事業名、使途及び内容等)

11月分事務員報酬 123,250 × 0.5 = 61,625
 78,200 × 0.5 = 39,100
 61,625 + 39,100 = 100,725

(備考)

北村 光一郎

支払額小計 100,725 円

政務活動費領収書等添付用紙

使 途 項 目	人件費	整 理 番 号	0	9	0	7	2
---------	-----	---------	---	---	---	---	---

(領収書等貼付面)

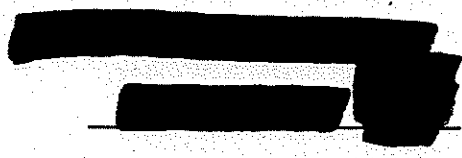
領 収 書		No. 8
<u>小須田 悟士 様</u>		<u>平成27年11月26日</u>
<u>金額 ￥150,000-</u>		
上記金額 11月分人件費として正に領収致しました。		
		

(事業名、使途及び内容等) 政務活動補助職員人件費 11月分

150,000	× 1/2	75,000
---------	-------	--------

(備 考)

政務活動費支出額 按分率 50/100

支出額小計

75,000円

政務活動費領収書等添付用紙

使途項目	人件費	整理番号	1	0	0	5	8
(領収							
<div style="text-align: center;"> <p>領 収 証</p> <p>平成27年11月27日</p> <p>小竹とむこ様</p> <hr/> <p>★ 100,000円</p> <p>11月分給与</p> <p>上記正金領収済み</p> <p>〒 〇〇〇〇〇〇</p> <p>〇〇〇〇〇〇</p> <p>〇〇〇〇〇〇</p> </div>							
<div style="text-align: center;"> <p>領 収 証</p> <p>平成27年11月27日</p> <p>小竹とむこ様</p> <hr/> <p>★ 100,000円</p> <p>11月分給与</p> <p>上記正金領収済み</p> <p>〒 〇〇〇〇〇〇</p> <p>〇〇〇〇〇〇</p> <p>〇〇〇〇〇〇</p> </div>							
<p>(事業名、使途及び内容等)</p> <p>平成27年11月分給与</p> <p>120,000円 / 100,000円 合計 220,000円</p>							
<p>(備考) 按分率1/2 政務活動費支出額：110,000円</p>							
支出額小計						110,000円	

政務活動費領収等添付用紙

使途項目	人件費	整理番号	1	1	0	7	9						
(領収書等貼付面)													
<p>領収証 近藤和雄 様 No. _____</p> <p>★ ¥ 82,875</p> <p>但し10月分政務調査委託として 27年11月5日(生記正に領収いたしました)</p> <p>内訳</p> <table border="1"> <tr> <td>収入印紙</td> <td>税抜金額</td> <td>[REDACTED]</td> </tr> <tr> <td></td> <td>消費税額等(%)</td> <td>[REDACTED]</td> </tr> </table> <p>コクヨ ケー1097</p> <p style="text-align: right;">(79)</p>								収入印紙	税抜金額	[REDACTED]		消費税額等(%)	[REDACTED]
収入印紙	税抜金額	[REDACTED]											
	消費税額等(%)	[REDACTED]											
(事業名、使途及び内容等)													
10月分 政務調査委託		1名	[REDACTED]	82,875円									
(備考)													
			合計	82,875円									
按分率 1/2 政務活動費支出額				41,437円									
			支出額小計	41,437円									

政務活動費領収書等添付用紙

使途項目	人件費	費	整理番号	12795
------	-----	---	------	-------

(領収書等貼付面)

お取引明細

いつもご利用いただきありがとうございます。

年月日	お取引日	後者	取引	銀行番号・支店番号・口座番号	お取引内容	処理番号
271119	485	38	I	[REDACTED]	お振込	3356

お取引時刻 11:09	お取引金額 ¥100,000
手数料 電信扱¥216	お取引後残高 ¥¥¥¥¥¥

形 宛 先

先方銀行

お受取人



ご依頼人 ササキ ミツコ 様

011-868-3253

本行は金融機関の大切な個人情報です。お持ち帰りいただきませんようお願いいたします。
誤用の心配もあわせてご留意ください。

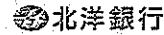

11月分

1/24分

支出額小計	50,102 円
-------	----------

政務活動費領収書等添付用紙

使途項目	人件	費	整理番号	12196
------	----	---	------	-------

(領収書等貼付面)

お取引明細

いつもご利用いただきありがとうございます。

年月日	お取引店	機番	取引	銀行番号・支店番号・口座番号	お取引内容	処理番号
271119	485	38	I	[REDACTED]	お振込	3357

お取引時刻 11:09	お取引金額 ¥150,000
手数料 電信扱¥216	お取引後残高 ¥¥¥¥¥¥

お知らせ

先方銀行

お受取人

[REDACTED]

ご依頼人 ササキ ミコ 様

011-868-3253

お取引明細はお客様の大切な個人情報です。お持ち帰りいただけますようお願いいたします。
裏面のご案内もあわせてご確認ください。

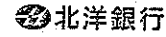

11月分
1/2掛分

支出額小計	75,108 円
-------	----------

政務活動費領収書等添付用紙

使途項目	人件	費	整理番号	1	3	0	6	9
------	----	---	------	---	---	---	---	---

(領収書等貼付面)

領収証 鈴木健雄 様 No. _____

★ 170,000-

但 書き直し

平成27年11月25日 上記正に領収いたしました

内訳

税抜金額

消費税額等(%)

取入
印紙

コクヨ ワケ-1097

(事業名、使途及び内容等)

(備考)

按分率 50/100

支出額小計

85,000 円

政務活動費領収書等添付用紙

(様式2 複写可)

整理番号 14085

使途項目 人件費

あなたの本月分保険料額は下記のとおりです。

保険料納入告知額・領収済額通知書

1296

なお、納入告知書を指定の金融機関に送付しましたから、指定振替日(納付期限)前日までに口座残高の確認をお願いします。

下記の金額を指定の金融機関から口座振替により受領しました。

事業所整理記号	15タリロ	事業所番号	122685
納付目的年月	平成27年10月	納付期限	平成27年11月30日
健康勘定	厚生年金勘定	子どものための金銭の給付勘定	
健康保険料	厚生年金保険料	児童手当拠出金	
	14398	25315	213
合計	¥39,926 円		

平成27年9月分保険料	領収日	平成27年11月2日
健康勘定	厚生年金勘定	子どものための金銭の給付勘定
健康保険料	厚生年金保険料	児童手当拠出金
	14398	25315
合計	¥39,926 円	

平成27年11月20日

歳入徴収官

厚生労働省年金局事業管理課長
(日本年金機構 札幌北 年金事務)



001-0908 札幌市 北区
新琴似八条 5-1-10

高橋克朋事務所 高橋克朋

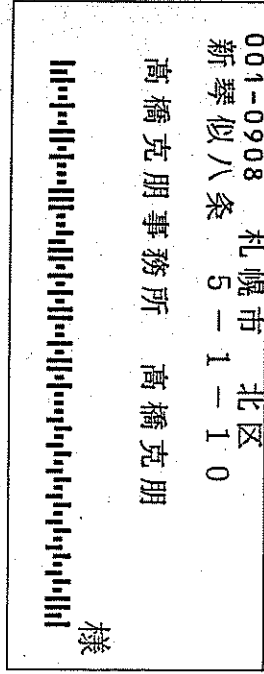

(裏面へつづく)

*支出算定内訳
事業主負担分 $\{(14,398円 + 25,315円) \times \frac{1}{2}\} + 213円 = 20,069円$
 $20,069円 \times \frac{1}{2} (按分率) = 10,034円$

政務活動費支出額按分率	1/2	支出額小計	10,034	円
-------------	-----	-------	--------	---

政務活動費領収書等添付用紙

使途項目	人 件 費	整理番号	1	4	0	9	2
------	-------	------	---	---	---	---	---

(領収書等貼付面)

領 収 証

高橋 克明 様 平成27年 11月 10日

★ ¥145,000-

但 10月分給与として
上記正に領収いたしました

内 訳

税抜金額

消費税額等(%)

コクヨ ウケ-1048

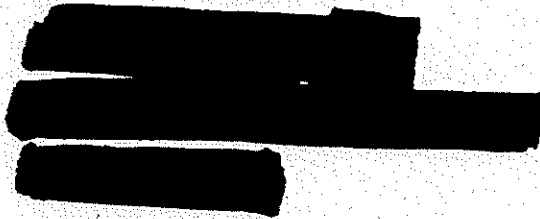

政務活動費支出額按分率 1/2

支出額小計

72,500

円

政務活動費領収書等添付用紙

(様式2 複写可)

使途項目	人	件	費	№	1	4	1	0	6																																
<p>歳入徴収官</p> <p>平成27年12月21日</p> <p>厚生労働省年金局事業管理課長 (日本年金機構 札幌北年金事務所)</p> <p style="text-align: right;">001-0908 札幌市 北区 新琴似八条 5-1-10 高橋克朋事務所 高橋克朋 様 (裏面へつゞく)</p>				<p>あなたの本月分保険料額は下記のとおりです。</p> <p>なお、納入告知書を指定の金融機関に送付しましたから、指定振替日(納付期限)前日までに口座残高の確認をお願いします。</p> <p style="text-align: right;">1296</p>																																					
				<p>下記の金額を指定の金融機関から口座振替により受領しました。</p>																																					
<p>事業所整理記号 15タケロ 事業所番号 22685</p> <table border="1" style="width:100%; border-collapse: collapse;"> <tr> <td>納付目的年月</td> <td>平成27年11月</td> <td>納付期限</td> <td>平成28年1月4日</td> </tr> <tr> <td>健康勘定</td> <td>厚生年金勘定</td> <td>子どものための金銭の給付勘定</td> <td></td> </tr> <tr> <td>健康保険料</td> <td>14398</td> <td>児童手当拠出金</td> <td>213</td> </tr> <tr> <td>合計</td> <td colspan="2">額</td> <td>¥39,926 円</td> </tr> </table>				納付目的年月	平成27年11月	納付期限	平成28年1月4日	健康勘定	厚生年金勘定	子どものための金銭の給付勘定		健康保険料	14398	児童手当拠出金	213	合計	額		¥39,926 円	<table border="1" style="width:100%; border-collapse: collapse;"> <tr> <td>平成27年10月分</td> <td>保険料</td> <td>額</td> <td>平成27年11月30日</td> </tr> <tr> <td>健康勘定</td> <td>厚生年金勘定</td> <td>子どものための金銭の給付勘定</td> <td></td> </tr> <tr> <td>健康保険料</td> <td>14398</td> <td>児童手当拠出金</td> <td>213</td> </tr> <tr> <td>合計</td> <td colspan="2">額</td> <td>¥39,926 円</td> </tr> </table>						平成27年10月分	保険料	額	平成27年11月30日	健康勘定	厚生年金勘定	子どものための金銭の給付勘定		健康保険料	14398	児童手当拠出金	213	合計	額		¥39,926 円
納付目的年月	平成27年11月	納付期限	平成28年1月4日																																						
健康勘定	厚生年金勘定	子どものための金銭の給付勘定																																							
健康保険料	14398	児童手当拠出金	213																																						
合計	額		¥39,926 円																																						
平成27年10月分	保険料	額	平成27年11月30日																																						
健康勘定	厚生年金勘定	子どものための金銭の給付勘定																																							
健康保険料	14398	児童手当拠出金	213																																						
合計	額		¥39,926 円																																						
<p>※支出算定内訳</p> <p>事業主負担分 $\{(14,398円 + 25,315円) \times \frac{1}{2}\} + 213円 = 20,069円$</p> <p>$20,069円 \times \frac{1}{2}$ (按分率) = 10,034円</p>				<p>政務活動費支出額按分率 1/2</p>		<p>支出額小計</p>		<p>10,034 円</p>																																	

政務活動費領収書等添付用紙

使途項目	人件費	整理番号	15077
------	-----	------	-------

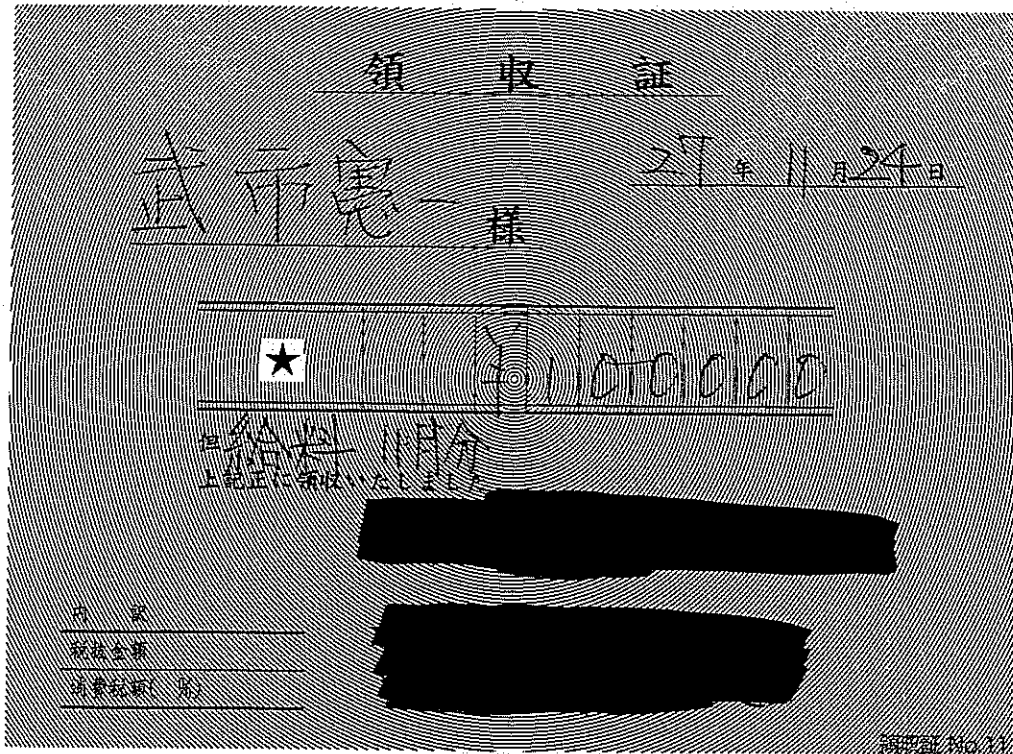

100% 100,000

(事業名、使途及び内容等)

給料

(備考)

支出額小計	100,000	円
-------	---------	---

政務活動費領収書等添付用紙

使途項目	人件費	整理番号	15078
------	-----	------	-------

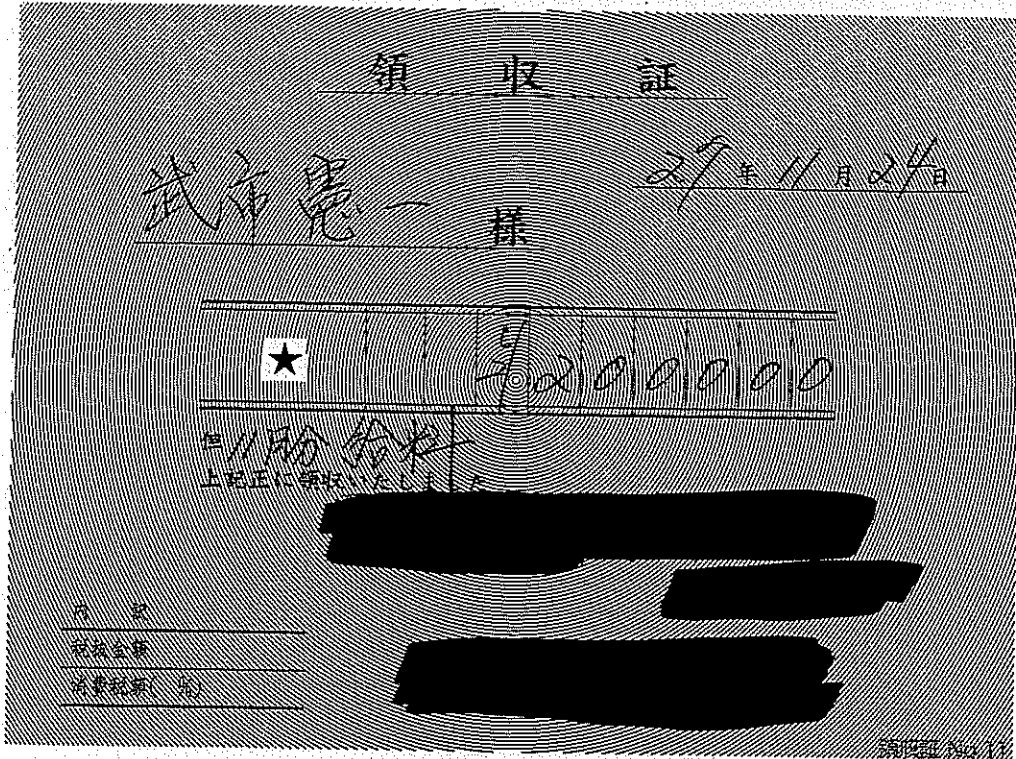

50% 100,000.

(事業名、使途及び内容等)

給料

(備考)

支出額小計

100,000 円

政務活動費領収書等添付用紙

使途項目	人件費	整理番号	17066
------	-----	------	-------

(領収書等貼付面)

領収証

細川正人 様 No. 1200000

但人件費

平成27年11月20日 上記正人領収の半額

消費税額等(%)

200,000 × 1/2 = 100,000

納入告知書 納付書*領収証書

国庫金 厚生保険

年度	年金特別会計	内閣府及び厚生労働省所管	取扱庁番号	取扱庁名
27	0343	6375	00063132	厚生労働省年金局(札幌西)

納付目的年月
平成27年10月分

納付期限
平成27年11月30日
右記のとおり納付してください。
平成27年11月20日

健康勘定 健康保険料	23440 円	厚生年金勘定 厚生年金保険料	35656 円	子ども・子育て支援勘定 子ども・子育て拠出金	300 円
---------------	---------	-------------------	---------	---------------------------	-------

事業所整理記号 事業所番号
ホウ 01315

うち証券受領 円

証券受領 全部 一部

合計額					
千	百	十	百	十	円
				5	9396

納付目的
健康保険料
厚生年金保険料
子ども・子育て拠出金
平成27年度
内閣府及び厚生労働省所管
年金特別会計

収納機関番号	納付番号	確認番号
00500121501030002	5566407423	

納付場所 日本銀行本店、支店、代理店、歳入代理店又は日本年金機構
札幌西 年金事務所

延滞金の 期限内に完納されなかったときは、延滞金がかかります。
計算方法 (健康保険法第181条、同法附則第9条、同法附則第17条の14、子ども・子育て支援法第17条の14、元本に充て、次
歳入徴収官 厚生労働省年金局事業管理課

064-0811 札幌市 中央区
南十一条西 14-2-26

細川正人事務所 細川正人 様
2643 04-ホウ 01315 2710

上記の合計額を領収しました。
(領収日付印)
27.11.25
90217
(納付者渡し)

この納入告知書(納付書)はPay-easy(ペイジー)対応のATM、インターネットバンキング等を利用して納付することができます。

翌年度5月1日以降現年度歳入組入

23440 × 1/4	35656 × 1/4	300 × 1/2	
= 5,860	= 8,914	= 150	14,924
支出額小計			114,924 円

政務活動費領収書等添付用紙

使途項目	人件費	整理番号	1	8	1	1	7
------	-----	------	---	---	---	---	---

領 収 証

三上洋右様 H27年11月30日

★ 4721600-

但 11月分給与として
上記正に領収いたしました

内 訳

税抜金額

消費税額等(%)

コクヨ ウケ-1048

(事業名、使途及び内容等)

11月分人件費
政務活動費支出額按分率 50/100

(備考)

支出額小計	60,800 円
-------	----------

政務活動費領収書等添付用紙

使途項目	人件	費	整理番号	19	63
------	----	---	------	----	----

(領収書等貼付面)

領収証 宮村 素子 様 No. _____

金額	¥147,080				
----	----------	--	--	--	--

但 政務調査費代として

27年11月25日 上記正に領収いたしました

内訳

現金	/
小切手	/
手形	/

消費税額等(%)

収入印紙

GR1619

領収証 宮村 素子 様 No. _____

金額	¥40,000				
----	---------	--	--	--	--

但 政務調査

27年11月25日 上記正に領収いたしました

内訳

現金	/
小切手	/
手形	/

消費税額等(%)

印紙

55円 55-300

(事業名、使途及び内容等)

(備考)

$$(147,080 + 40,000) \times \frac{1}{2} = 93,540$$

支出額小計	93,540	円
-------	--------	---

政務活動費領収書等添付用紙

使途項目	人件費	整理番号	20	0	88
------	-----	------	----	---	----

(領収書等貼付面)

領 収 書 平成27年 11月 24日

宗形 雅俊 様

金額 133,000円

但 人件費として 

領 収 書 平成27年 11月 24日

宗形 雅俊 様

金額 120,000円

但 人件費として 

(事業名、使途及び内容等)

人件費

(備考) 政務活動費支出額 (控除率 50/100)

- 100,000円 x 50% = 66,500円

- 120,000円 x 50% = 60,000円

支出額小計

126,500 円

政務活動費領収書等添付用紙

使途項目	人件費	整理番号	2	3	0	6	4
------	-----	------	---	---	---	---	---

(領収書等貼付面)

領収証 山田一仁様 No. _____

★ 776,000-

但 11月分報酬として

27年 11月 30日 上記正に領収いたしました

収入
印紙

内訳

税抜金額

消費税額等(%)

コクヨ ウケ-55

領収証 山田一仁様 No. _____

★ 47,500-

但 11月分報酬として

27年 11月 30日 上記正に領収いたしました

収入
印紙

内訳

税抜金額

消費税額等(%)

コクヨ ウケ-55

(事業名、使途及び内訳等)

*人件費：11月分 2名

(備考)

支出額小計

¥123,500円

政務活動費領収書等添付用紙

使途項目	人件	費	整理番号	24050
------	----	---	------	-------

領収証 よこやま 峰子様 No.

金額	¥130000	⑤	65,000-
----	---------	---	---------

内訳	
現金	
小切手	/
手形	/
消費税額等(%)	

但 11月分給料として
H27年11月27日 上記正に領収いたしました

収入印紙

領収証 よこやま 峰子様 No.

金額	¥130000	⑤	65,000-
----	---------	---	---------

但 12月分給料として
H27年12月25日 上記正に領収いたしました

内訳	
税抜金額	
消費税額(%)	

領収証 よこやま 峰子様 No.

金額	¥12000	⑤	6000-
----	--------	---	-------

但 12月分給料として
H27年12月25日 上記正に領収いたしました

内訳	
税抜金額	
消費税額(%)	

領収証 No.14





支出額小計

136,000 円

政務活動費領収書等添付用紙

使途項目	人件費	整理番号		1	2	5
(領収書等貼付面)						
<p data-bbox="239 358 383 414">領収証</p> <p data-bbox="829 324 1228 369">平成 27年 11月 10日</p> <p data-bbox="606 436 973 504">中川 賢一 様</p> <p data-bbox="335 548 1181 627">金額 ￥ 27,000 円 10月分給料</p> <p data-bbox="303 638 1212 694">但し源泉所得税 0円 雇用保険料 0円お預け分含む</p> <p data-bbox="303 705 750 761">上記の通り正に領収致しました。</p> <p data-bbox="303 806 391 862">住所</p> <p data-bbox="303 862 391 918">氏名</p>						
(事業名、使途及び内容等) 給料 10月分						
(備考) 27,000円×1/2=13,500円						
						13,500円

政務活動費領収書等添付用紙

使途項目	人件費	整理番号		1	2	3
平成 27 年 11 月 10 日						
領収証						
中 川 賢 一 様						
金額 <u>¥ 100,000</u> 円 10月分給料						
但し源泉所得税 720 円 雇用保険料 0 円お預け分含む						
上記の通り正に領収致しました。						
住所  氏名 						
平成 27 年 11 月 10 日						
領収証						
中 川 賢 一 様						
金額 <u>¥ 20,000</u> 円						
(10月分通勤交通費として						
上記の通り正に領収致しました。						
住所  氏名 						
(事業名、使途及び内容等)						
給料、交通費 (10 月分)						
(備考) (100,000 円+20,000 円) × 1/2=60,000 円						
						60,000 円

政務活動費領収書等添付用紙

使途項目	人件費	整理番号			1	2	4
領収証		平成 27年 11月 10日					
中川 賢一 様							
金額 ￥ 116,000 円 10月分給料							
但し源泉所得税 1,540円 雇用保険料 616円お預け分含む							
上記の通り正に領収致しました。							
住所 氏名							
領収証		平成 27年 11月 10日					
中川 賢一 様							
金額 ￥ 7,140 円							
10月分通勤交通費として							
上記の通り正に領収致しました。							
住所 氏名							
(事業名、使途及び内容等)							
給料、交通費 (10月分)							
(備考) (116,000円+7,140円) ×1/2=61,570円							
							61,570円

政務活動費領収書等添付用紙

使途項目	人件費	整理番号	26040
------	-----	------	-------

(領収書等貼付面)

お取引明細

いつもご利用いただきありがとうございます。

年月日	お取扱店	機番	取引	銀行番号・支店番号・口座番号	お取引内容	処理番号
2711 5	491	58	I	[REDACTED]	お振込	8928

お取引時刻	お取引金額
09:21	¥146,004
手数料	お取引後残高
電信扱¥216	¥¥¥¥¥¥

お知らせ

先方銀行

お受取人



ご依頼人 マツイ 功三 様

011-699-1234

お取引明細はお客様の大切な個人情報です。お持ち帰りいただきますようお願いいたします。
裏面のご案内もあわせてご覧ください。

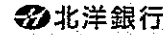

(事業名、使途及び内容等)

事務所補助職員 給与 10月分

(備考)

146,004+216 (手数料) =146,220

支出額小計

146,220 円

政務活動費領収書等添付用紙

使途項目	人件費	整理番号	2	6	0	5	1
------	-----	------	---	---	---	---	---

(領収書等貼付面)

領収書

平成27年11月30日

松井 隆文 様

¥ 50,000

但 補助職員報酬 として
上記正に領収いたしました。



(事業名、使途及び内容等)

事務所補助職員 報酬 11月分

(備考)

支出額小計	50,000 円
-------	----------

政務活動費領収書等添付用紙

使途項目	人件費	整理番号	26053
(領収書等貼付面)			

保険料納入告知額・領収済額通知書

3493

あなたの本月分保険料額は下記のとおりです。

なお、納入告知書を指定の金融機関に送付しましたから、指定
替日(納付期限)前日までに口座残高の確認をお願いします。

下記の金額を指定の金融機関から口座振替により
受領しました。

事業所整理記号	15マリ	事業所番号	24706
納付目的年月	平成27年10月	給付期限	平成27年11月30日
健康勘定	厚生年金勘定	子どものための金銭の給付勘定	
健康保険料	厚生年金保険料	児童手当拠出金	
18252	32090	270	
合計額	¥50,612 円		

年	月	分	保険料	領収日	年	月	日
〃	〃	〃	健康勘定	〃	〃	〃	〃
〃	〃	〃	健康保険料	〃	〃	〃	〃
〃	〃	〃	*****	*****	*****	*****	*****
〃	〃	〃	合計額	*****	*****	*****	***** 円

平成27年11月20日

入徴収官

厚生労働省年金局事業管理課長
(日本年金機構
札幌北 年金事務)

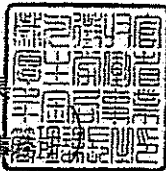

006-0022 札幌市 手稲区
手稲本町二条 4-8-20
キテネビル2階
松井隆文政務活動室 松井隆文

様

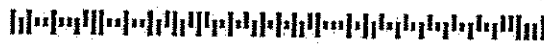

(裏面へつづく)

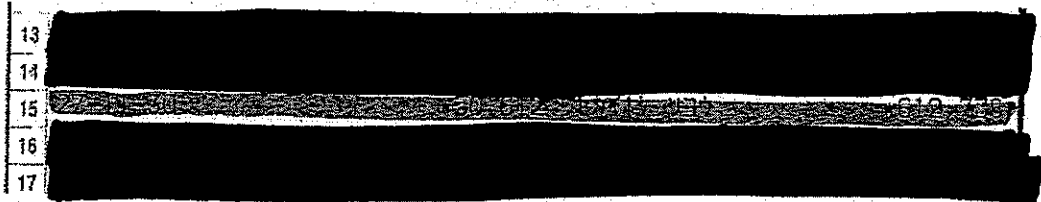

(事業名、使途及び内容等)

事務所補助職員 社会保険料負担分 (本人及び事業所負担分)

(備考)

支出額小計

50,612 円

政務活動費領収書等添付用紙

使途項目	人件費	整理番号	2	7	0	3	7
------	-----	------	---	---	---	---	---

保険料納入告知額・領収済額通知書

3276

あなたの本月分保険料額は下記のとおりです。

なお、納入告知書を指定の金融機関に送付しましたから、指定
替日(納付期限)前日までに口座残高の確認をお願いします。

下記の金額を指定の金融機関から口座振替により
受領しました。

事業所整理記号	25サイ入	事業所番号	00090
納付目的年月	平成27年10月	納付期限	平成27年11月30日
健康勘定	厚生年金勘定	子どものための金銭の給付勘定	
健康保険料	厚生年金保険料	児童手当拠出金	
30472	46352	390	
合計額	¥77,214 円		

平成27年9月分保険料	領収日	平成27年11月2日
健康勘定	厚生年金勘定	子どものための金銭の給付勘定
健康保険料	厚生年金保険料	児童手当拠出金
30472	46352	390
合計額	¥77,214 円	

平成27年11月20日

入徴収官

厚生労働省年金局事業管理課長
(日本年金機構
札幌北 年金事務課)

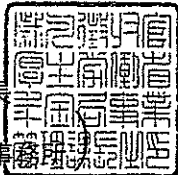

002-8022 札幌市 北区 篠路二条
7-2-14 TKビル1F

札幌市議会議員 むらまつ叶啓政
務調査室 村松康博

様

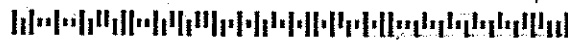

(裏面へつづく)

※ 計算式 30,472 ÷ 2 + 46,352 ÷ 2 + 390 = 38,802

支出額小計	38,802円
-------	---------

政務活動費領収書等添付用紙

使途項目	人件費	整理番号	2	7	0	3	9
------	-----	------	---	---	---	---	---

10月分 給与 支給明細書 [Redacted] 殿 むらまつ叶啓 政務調査室 平成27年11月13日

支給	本給	役職手当	業務手当	管理手当	日曜手当	家族手当	総支給額
	212,000					10,000	259,550
	燃料手当	住宅手当	通勤費				控除合計額
	10,000	10,000	17,550				56,401
控除	健康保険	厚生年金	雇用保険	社保料合計	非課税支給額	課税対象額	差引支給額
	15,236	23,177	1,298	39,711	17,550	202,289	203,149
	所得税	住民税 10月分					銀行振込額
	3,290	13,400					203,149

給与振込完了のお知らせ

ご依頼日 (和暦) 27年11月9日 振込指定日 (和暦) 27年11月13日

全日給
 日給
 半日給
 臨時給
 臨時給(口座振替)
 臨時給(口座振替)
 臨時給(口座振替)
 臨時給(口座振替)

(ご住所) 札幌市北区篠路2条7丁目2-14 TKビル
 (お名前) むらまつ叶啓 政務調査室 様
 ご連絡先 電話 (011) 774-6913

銀行名	支店名	預金種目	口座番号	受取人	金額(円)	手数料(税別)円
[Redacted]	[Redacted]	[Redacted]	[Redacted]	[Redacted]	203,149	0

小計	203,149	1
	円	件
合計	203,149	1
	円	件

手数料
 小計 (税別) 円
 手数料合計 (税別) 円
 手数料合計 (税込) 円
 実収 後納 未収

毎度お引立にあずかりありがとうございます。
 ご依頼をうけました振込は、上記のとおり
 お振込みいたしました。
 出納済
 27.11.9
 株式会社 北洋銀行 札幌支店
 篠路

給与	支出額小計	¥259,550円
----	-------	-----------

政務活動費領収書等添付用紙

使途項目	人件費	整理番号	2	7	0	4	1
------	-----	------	---	---	---	---	---

保険料納入告知額・領収済額通知書

3287

あなたの本月分保険料額は下記のとおりです。

なお、納入告知書を指定の金融機関に送付しましたから、指定
替日(納付期限)前日までに口座残高の確認をお願いします。

下記の金額を指定の金融機関から口座振替により
受領しました。

事業所整理記号	25サイ入	事業所番号	00090
納付目的年月	平成27年 11月	納付期限	平成28年 1月 4日
健康勤定	厚生年金勤定	子どものための金銭の給付勘定	
健康保険料	厚生年金保険料	児童手当拠出金	
30472	46352	390	
合計	額	¥77,214	円

平成27年10月分保険料	額収日	平成27年11月30日
健康勤定	厚生年金勤定	子どものための金銭の給付勘定
健康保険料	厚生年金保険料	児童手当拠出金
30472	46352	390
合計	額	¥77,214 円

平成27年12月21日

入徴収官

厚生労働省年金局事業管理課長
(日本年金機構
札幌北 年金事務課)



002-8022 札幌市 北区 篠路二条
7-2-14 TKビル1F

札幌市議会議員 むらまつ叶啓政
務調査室 村松康博

様

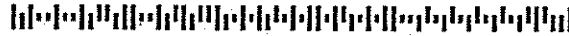

(裏面へつづく)

※ 計算式 30,472÷2+46,352÷2+390=38,802

支出額小計	38,802円
-------	---------

政務活動費領収書等添付用紙

使途項目	人件 費	整理番号	2	8	0	6	7				
(領収書等貼付面)											
<p>領 収 証</p> <p style="text-align: center;">村山拓司 様 No. _____</p> <p>★ 200,000-</p> <p>但 政務調査委託費として、11月分として</p> <p>427 年 11 月 30 日 上記正に領収いたしました</p> <p>内 訳</p> <table border="1" style="width: 100%;"> <tr> <td>税抜金額</td> <td style="background-color: black; color: black;">[REDACTED]</td> </tr> <tr> <td>消費税額等(%)</td> <td style="background-color: black; color: black;">[REDACTED]</td> </tr> </table>								税抜金額	[REDACTED]	消費税額等(%)	[REDACTED]
税抜金額	[REDACTED]										
消費税額等(%)	[REDACTED]										
<div style="border: 1px solid black; padding: 5px; width: 100px; float: left; margin-right: 10px;"> 取 入 印 紙 </div> <p>コクヨ ウケ-1097</p>											
(事業名、使途及び内容等)											
$200,000 \times \frac{1}{2} = 100,000$											
(備考)											
						支出額小計	100,000 円				