

# 広報費

会派の名称及び議員氏名 社社市民ネット／宮平 のり子

年 度	平成 27 年度
費 目	<input type="checkbox"/> 研究研修費 <input type="checkbox"/> 調査旅費 <input type="checkbox"/> 資料作成費 <input type="checkbox"/> 資料購入費 <input checked="" type="checkbox"/> 広報費 <input type="checkbox"/> 広聴費 <input type="checkbox"/> 人件費 <input type="checkbox"/> 事務所費 <input type="checkbox"/> 要請・陳情活動費 <input type="checkbox"/> その他の経費

領収書その他の証拠書類  
 (本紙に収まらない場合は、別紙に貼)

## 領収証書

毎度ありがとうございます

宮平のり子 様

〒100-8798 日本郵便株式会社  
 東京都千代田区霞が関1-3-2  
 2015年 4月 9日 19:23

【別納1】	
第三種新聞低料	
④1	10.0g 1,779通
	¥72,939
-----	
小 計	¥72,939
-----	
課税計	¥72,939
(内消費税等)	¥5,402)
非課税計	¥0
-----	
合計	¥72,939
お預り金額	¥75,000
おつり	¥2,061

印紙税申告納  
 付につき麴町  
 税務署承認済

担当 XXXXXXXXXX  
 発行No.1140 端07箱03  
 連絡先：那覇中央郵便局  
 TEL:098-853-3398

郵便局からのお知らせ



**ご注意**  
**ください!**

「レターパックなどで現金送れ」は  
すべて作欺です。  
レターパックで現金を送ることは郵便法違反です。

2015/4/9  
 ¥72,939-

支出の按分 状況	(按分率) 80 %	(政務活動費充当額) 58,351 円
領収書の補足 説明	・郵送料 11°れほ°れ No.11 議会報告書 1,779 通	

※領収書の補足説明の欄には、商品代等の品名・数量等を記入する。(書籍名、印刷物名等)

会派の名称及び議員氏名 社社市民ネット / 宮平 のり子

年 度	平成 27 年度
費 目	<input type="checkbox"/> 研究研修費 <input type="checkbox"/> 調査旅費 <input checked="" type="checkbox"/> 資料作成費 <input type="checkbox"/> 資料購入費 <input type="checkbox"/> 広報費 <input type="checkbox"/> 広聴費 <input type="checkbox"/> 人件費 <input type="checkbox"/> 事務所費 <input type="checkbox"/> 要請・陳情活動費 <input type="checkbox"/> その他の経費

領収書その他の証拠書類 貼付欄  
 (本紙に収まらない場合は、別紙に貼付してください)

領収証書 <sup>議会通信</sup>

毎度ありがとうございます  
 宮平 のり子 様

〒100-8798 日本郵便株式会社  
 東京都千代田区霞が関1-3-2  
 2015年 5月 8日 15:46

〔別納1〕  
 第三種新聞低料  
 10.0g  
 @41 115通 ¥4,715  
 -----  
 小 計 ¥4,715  
 -----  
 課税計 ¥4,715  
 (内消費税等 ¥349)  
 非課税計 ¥0  
 -----  
 △計 ¥4,715  
 合計  
 お預り金額 ¥10,215  
 おつり ¥5,500

印紙税申告納  
 付につき廻町  
 税務署承認済

担当 [ ] 端06箱02  
 発行No. 9539  
 連絡先：那覇中央郵便局  
 TEL: 098-853-3398

郵便局からのお知らせ

「レターパックなどで現金送れ」は  
 全て詐欺です。  
 レターパックで現金を送ることは郵便法違反です。

2015/5/8  
 ¥4,715-

支出の按分 状況	(按分率) 80 %	(政務活動費充当額) 3,772 円
領収書の補足 説明	・郵送料 ほれほれNo.11 議会通信 115通 ・添付書類あり。	

※領収書の補足説明の欄には、商品代等の品名・数量等を記入する。(書籍名、印刷物名等)

(1) 1951年12月7日第3種郵便物認可

THE SHAKAI SHIMPO

THE SHAKAI SHIMPO

# 社会新報

3 ◆ 30

【月曜日】  
2015  
号 外

発行所

社会民主党全国連合  
機関紙宣伝局

〒100-0002 東京都千代田区永田町1-6-1  
電話(代表) 03(592)7515・編集室(代) 3123  
●定価 180円 ●1ヶ月 700円  
●送料 180円

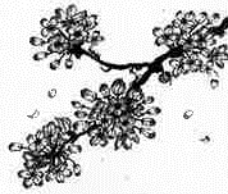
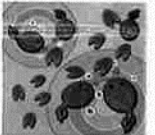

3月23日ついに翁長雄志沖縄県知事は、国に対し、辺野古作業停止指示をだしました。沖縄防衛局が辺野古沖でコンクリートブロックを投入、サンゴ礁を破壊していることに対するものです。新基地建設反対の県知事を選んだ沖縄県民がしまくるのみで知事を応援、政府に民意を示していかなければなりません。



さて、3月11日、東日本震災から満4年が経過しました。死者15、891人行方不明者2、584人、震災関連死者3、194人、深く哀悼の意

を表したいと思えます。さらには、原発事故で住み慣れた故郷に帰れず、県内外への避難は12万人に及び、仮設住宅には8万372人がいまだとど

を返されています。戦後70年を迎える間、日米両政府による県民無視の戦争するための米軍基地がつかれ続けてきました。これ以上の新基地は造らせ

ないとして、昨年の選挙で名護市長選挙、県知事選挙、衆議院選挙で県民の民意は示されてきました。民意を尊重しないのは、民主

主義とは言えません。安倍首相は、自衛隊を国防軍にあらため、日本の防衛とは関係ない自衛隊を地球の裏側まで派遣し、自国の若者を血を流す恒久法の制定にま

い進んでいます。中国やアジアの国々からは慰安婦問題で過去の「植民地支配と侵略」をみとめ、心からの「おわび」をするのか問

われています。中国やアジアの国々からは慰安婦問題で過去の「植民地支配と侵略」をみとめ、心からの「おわび」をするのか問

**宮平のり子 活動報告 第11号**

【連絡先】  
那覇市識名 2-13-53  
TEL (098) 854-7405  
携帯 090-4986-5006

ほれほれ

ほれほれとはスワリ語で「ゆっくりに」を意味する言葉です。私の大切なお言葉です。



54基ある原子力発電所の最終処分地がいまだに決まらないこと。世界中を視野に入れた沖縄の米軍基地の増強は、国民の声、地域の声に耳を傾けない政府の暴挙、福島と沖縄の根底は共通ではないかと思われま

さ。那覇市議会は、城間幹子市長にとり初の予算議会を3月20日最終

本会議において全会一致で採決承認しました。一般会計予算は前年度比4・3%の減で1、344億7、000万円。特別会計(国民健康保険・介護保険等)は前年度比6・9%の増で約785億9、400万円。

市民生活は待機児童解消、年金額の見直し、幼稚園の5歳児問題、非正規雇用の増大など、様々な課題山積です。城間市長の手腕が問われています。

市民生活は待機児童解消、年金額の見直し、幼稚園の5歳児問題、非正規雇用の増大など、様々な課題山積です。城間市長の手腕が問われています。

市民生活は待機児童解消、年金額の見直し、幼稚園の5歳児問題、非正規雇用の増大など、様々な課題山積です。城間市長の手腕が問われています。

表でわかるように、他市町村については、後期高齢者にもはり、きゆう・マッサージ等利用券が交付され健康の維持に努めている。これからも那覇市の事業継続について強く要望している。



表でわかるように、他市町村については、後期高齢者にもはり、きゆう・マッサージ等利用券が交付され健康の維持に努めている。これからも那覇市の事業継続について強く要望している。

表でわかるように、他市町村については、後期高齢者にもはり、きゆう・マッサージ等利用券が交付され健康の維持に努めている。これからも那覇市の事業継続について強く要望している。

表でわかるように、他市町村については、後期高齢者にもはり、きゆう・マッサージ等利用券が交付され健康の維持に努めている。これからも那覇市の事業継続について強く要望している。

表でわかるように、他市町村については、後期高齢者にもはり、きゆう・マッサージ等利用券が交付され健康の維持に努めている。これからも那覇市の事業継続について強く要望している。

1、那覇市国民健康保険によるはり・きゆう等利用券について

那覇市では、800円の年間7枚の利用券補助がありました。新年度に事業が継続されないことがわかりました。

【質問】 どのような理由でこの制度(平成元年)ができたか伺う。

【答弁】 平成元年6月に事業を開始している。はり、きゆう、あん摩、マッサージ等で、免疫力が高まると言われ、本市においては病気を予防することを目的として事業を開始した。

2、那覇市新文化芸術拠点施設(新那覇市民会館)について

【質問】 那覇市文化協会は、那覇市新文化芸術発信拠点施設にどのようなかわりをしてきたか伺う。

【答弁】 平成26年10月の基本計画におきましては、那覇市は文化協会に属する団体から新市民会館利用に関するアンケート調査を実施し、その結果を参考に新市民会館の機能や規模等を検討してきた。

【質問】 那覇市文化協会をどのように評価しているか、伺う。

【答弁】 平成4年に設立された。那覇市の平成25年度、65歳以上の死亡原因の上位3位と死亡者数について示してください。

3、高齢者肺炎球菌ワクチン接種の推進について

【質問】 那覇市の平成25年度、65歳以上の死亡原因の上位3位と死亡者数について示してください。

【答弁】 平成25年度の那覇市における65歳以上の高齢者の死亡上位3位につきましては、第1位が肺炎、第2位はその他の呼吸器系の疾患、第3位は気管支及び肺の悪性新生物質、いわゆる癌というふうになっており、65歳以上の高齢者の肺炎による死亡者数は、男性129人、女性110人、全体で239人となっております。

【質問】 平成27年度の肺炎球菌ワクチンの接種該当者は4月下旬に那覇市からお知らせが行く予定です。該当者は、4,000円で予防接種が受けられます。非該当でも任意に受けたい場合は、自費で8,000円前後かかります。ワクチンの有効期間は5年間です。かかりつけ医師にご相談ください。

【質問】 平成27年度の肺炎球菌ワクチンの接種該当者は4月下旬に那覇市からお知らせが行く予定です。該当者は、4,000円で予防接種が受けられます。非該当でも任意に受けたい場合は、自費で8,000円前後かかります。ワクチンの有効期間は5年間です。かかりつけ医師にご相談ください。



対馬丸  
記念館視察

のり子奮戦!  
飛びある記

辺野古行動



辺野古行動、  
鳥島のおばさんたち  
と参加。2/14

ICT研修会



議会でもペーパーレス化が近々になる予定で、  
タブレットで行政資料をみたり、議案を送ったり、  
自在にこなさなければならない日が来ます。  
このような研修には積極的に出ています。  
2月3日



琉球幕末  
明治維新沖縄特別展  
(浦添市美術館)で  
琉米修好条約など  
見学してきました。



女性の自立を応援するシングルマザー  
シェアハウスを視察しました。



愛媛県伊予市議会議員、水田さん(社民党)が、伊予市社会福祉  
協議会の会員の皆さんを率いて、沖縄視察に来られました。  
車イス9人を含む34人です。首里城を案内しました。



「アナ雪」のCGアーティスト糸数弘樹さんと



西原町議 呉屋 悟さんと  
応援の街宣。



那覇市議会議員の久米島クラブ4人、  
FMくめじまを通じて、  
久米島と、久米島好きなみなさんと  
つながっていきたく  
マンデーさんの進捗で初収録。  
3月19日午後4時、FMくめじま  
で放送されました。  
インターネットでもきける。

2月8日、豊見城市議  
会議員選挙があり、社民  
党が支援をした大城けい  
りさんが28人中、9位の  
上位当選を果たしまし  
た。初挑戦ながら若さ、  
情熱が浸透したもので  
す。新基地建設に反対し、  
福祉・医療・教育の充実  
を目指すとしています。



会派の名称及び議員氏名 **社社市民ネット/宮平 のり子**

年 度	平成 27 年度
費 目	<input type="checkbox"/> 研究研修費 <input type="checkbox"/> 調査旅費 <input type="checkbox"/> 資料作成費 <input type="checkbox"/> 資料購入費 <input checked="" type="checkbox"/> 広報費 <input type="checkbox"/> 広聴費 <input type="checkbox"/> 人件費 <input type="checkbox"/> 事務所費 <input type="checkbox"/> 要請・陳情活動費 <input type="checkbox"/> その他の経費

領収書その他の証明書類 貼付欄  
(本紙に収まらないう場合はここに貼付して下さい)

## 領 収 証

小標5-18-2  
〒901-0153 沖縄県那覇市宇栄原3-15-6

宮平のり子<sup>✓</sup> 様

有限会社 ふたば

代表取締役 田 場

領収年月日 平成 27 年 8 月 20 日  
納品年月日 平成 年 月 日

電話 (098) 858-  
FAX (098) 858-4

下記の通り領収致しました。

合計金額 ￥83,700

品 名	単 位	数 量	単 価	金 額	摘 要
活動報告 No.12	部	2,100		76,000	
帯封	枚	2,000		1,500	
小 計				77,500	
消費税				6,200	
合 計				83,700	

2015/8/20  
¥83,700

支出の按分状況	(按分率)	(政務活動費充当額)
	80 %	66,960 円

領収書の補足説明  
活動報告 No.12 作成費  
帯封代

※領収書の補足説明の欄には、商品代等の品名・数量等を記入する。(書籍名、印刷物名等)

(1) 1951年12月7日第3種郵便物認可

THE SHAKAI SHIMPO

THE SHAKAI SHIMPO

# 社会新報

## 残暑が見舞い 申し上げます



戦後70年の夏がやってきました。戦争体験者の数もかなり減ってしましました。心の奥底にしまっていた戦争の傷を、今だから言っておかないといけないと80代、90代の方々が声をあげています。今だから、安倍政権は専守防衛でやってきたのに、憲法の解釈を変え、集団的自衛権(ある国が武力攻撃を受けた場合、これと密接な関係にある他国が共同して防衛にあたる権利)の行使を閣議決定、安民法案として衆議院で強行採決、参議院で議論中です。安

法案の廃案に向けて沖繩の若い人たちにも大きなうねりが起き、安倍内閣の支持率も急降下してききました。さてそのようななか、安倍総理は、辺野古の工事を一か月(8月10日、9月9日)作業停止し、沖繩県と移設問題の協議

## 沖繩は、屈しない！ 訪米団は訴える！

### 訪米団は訴える！

5月29日から6月5日まで、翁長雄志沖繩県知事に同行、ワシントンD.C.を訪れました。城間幹子那覇市長、稲嶺進名護市長、石嶺博實読谷村長、5人の県議、5人の那覇市議員、経済界のみならず、市民代表も参加しました。

ワシントンD.C.では、2グループから3グループに分かれ、下院議員、下院補佐官、上院議員、シンクタンク、自然保護団体等を訪問、70人の議会関係者と意見交換をしました。

## 宮平のり子 活動報告

第12号

【連絡先】  
那覇市識名 2-13-53  
TEL (098) 854-7405  
携帯 090-4986-5006



首里べーちん会の皆さんも訪米出発式に

①普天間基地の辺野古移設に沖繩県民の明確な民意が示されており、日米合意の下、建設が強行されようとしているが県民は同意していない。②沖

8◆10  
【月曜日】  
2015  
号 外  
発行所  
社会民主党全国連合  
機関紙宣伝局  
〒100-8906 東京都千代田区永田町1-8-1  
電話代表 03(5562)7575・直通 03(40)43251  
●定価 180円 ●1ヶ月700円  
●送料150円

縄では、1945年以来、銃剣とブルドーザーで米軍に占領された米軍基地が戦後70年も居座り、現在、0・6%の国土面積に74%の米軍専用施設が置かれている。日米安保条約の基地負担が極端に重く、戦後70年、基地があるが故の事件事故の被害、女性に対する暴力など県民の受けた被害は計り知れないと訴えま

した。帰ってくる返事は①日本国内の問題ではないか②辺野古が反対なら代わりの案はあるか③中国がアジア全体を支配する中国脅威論での基地の存在の重要性などでした。

沖繩の事情についてよく知らぬ議員、補佐官も、5月17日の沖繩セルラースタジアムの県民大会の新聞(英字版がある)を広げて見せると驚きを見せました。

沖繩で20万人の命が失われ、なかでも一般の民間人、女学生、児童生徒まで駆り出され戦後70年経った今も沖繩に多くの爪痕を残しています。

①普天間基地の辺野古移設に沖繩県民の明確な民意が示されており、日米合意の下、建設が強行されようとしているが県民は同意していない。②沖

縄では、1945年以来、銃剣とブルドーザーで米軍に占領された米軍基地が戦後70年も居座り、現在、0・6%の国土面積に74%の米軍専用施設が置かれている。日米安保条約の基地負担が極端に重く、戦後70年、基地があるが故の事件事故の被害、女性に対する暴力など県民の受けた被害は計り知れないと訴えま

した。帰ってくる返事は①日本国内の問題ではないか②辺野古が反対なら代わりの案はあるか③中国がアジア全体を支配する中国脅威論での基地の存在の重要性などでした。

沖繩の事情についてよく知らぬ議員、補佐官も、5月17日の沖繩セルラースタジアムの県民大会の新聞(英字版がある)を広げて見せると驚きを見せました。

沖繩で20万人の命が失われ、なかでも一般の民間人、女学生、児童生徒まで駆り出され戦後70年経った今も沖繩に多くの爪痕を残しています。

### 国防権限法

アメリカ連邦議会下院では5月に、米国防予算の大枠を決める「国防権限法」に「辺野古は唯一の選択肢」として可決通過しています。

唯一の選択肢には「辺野古は唯一の選択肢」の文言は盛り込まれていないとい、翁長知事は「辺野古は唯一の選択肢」の文言が盛り込まれれば、辺野古移設をめぐる米議会の態度が硬直化する懸念し、盛り込まないよう

に求めています。「国防総省に他の選択肢も残すべきで、細かい決定に関しては議会が行うべきではない」と上院軍事委員会の有力補佐官から引き出されています。

6月20日、ワシントン駐在の沖繩タイムズ、琉球新報の駐在員からの報告で地元新聞には、上院の国防権限法には「辺野古が唯一の選択肢」は盛り込まれず、可決された」と報じています。上下両院の協議で一本化され

7月には議会を通過成立の見通しといわれています。ひきつづいた沖繩からの働きかけが重要と

ハワイにおいて、シャーツ上院議員は「安全保障は、地元的支持のないまま強行して政策を進めると、長期的にうまくいかない」と述べ、また、ワシントンにおいて、マケイン上院軍事委員長は、辺野古移設反対なら承認の白紙化は不可欠。知事から直接方針を聴きたい、翁長知事の本気度を見極める必要がある」と会談に当たっています。

市長の知事訪米同行について  
城間幹子市長の翁長知事訪米同行について、成果と今後の決意を伺った。

●LGBT支援宣言について取り上げました

那覇市は7月19日、ピクニック沖繩会場で、全国2例目となる「性の多様性を尊重する都市宣言」を、宣言すなわち「レインボー」な宣言を行った。

「レインボー」な宣言「人がどのような性を生きるか、また、誰を愛し、愛さなければいけないか、幸福に生きるために生まれてきたら、持っている権利、すなわち、人権であり、誰もがその多様な生き方を尊重されなければなりません」

### 6月議会代表質問・一般質問

●アシスト収集(高齢者・障がい者の家庭ごみ収集の支援)を行う現場の直営方針について

●アシスト収集(高齢者・障がい者の家庭ごみ収集の支援)を行う現場の直営方針について

●アシスト収集(高齢者・障がい者の家庭ごみ収集の支援)を行う現場の直営方針について

●アシスト収集(高齢者・障がい者の家庭ごみ収集の支援)を行う現場の直営方針について

●アシスト収集(高齢者・障がい者の家庭ごみ収集の支援)を行う現場の直営方針について

●アシスト収集(高齢者・障がい者の家庭ごみ収集の支援)を行う現場の直営方針について

●アシスト収集(高齢者・障がい者の家庭ごみ収集の支援)を行う現場の直営方針について

●アシスト収集(高齢者・障がい者の家庭ごみ収集の支援)を行う現場の直営方針について

●アシスト収集(高齢者・障がい者の家庭ごみ収集の支援)を行う現場の直営方針について

改正による財政支援の状況があり、前向きに検討する。

再質問 財政状況の変化で前向きな答弁はありがたい。利用者の強い要望もあり、年度内実施を要望する。

●男女混合名簿について

●男女混合名簿について

●男女混合名簿について

●男女混合名簿について

●男女混合名簿について

●男女混合名簿について

●男女混合名簿について

●男女混合名簿について



# のり子奮戦! 飛びある記



米連邦議会

▲ 訪米の期間中、ワシントンDCで沖縄県事務所(平安山所長)訪問、沖縄県人会有志の皆さんと交流、ジョージワシントン大学オキナワコレクションのオープンセレモニーへも参加しました。



▲ 米連邦議会下院の廊下を急ぐ訪問団



▲ 米連邦議会の前で。訪問メンバー。前列仲松寛那覇市議、渡久地修県議、宮平のり子 後列上原快佐那覇市議、吉田勝廣県議、安田哲也(東アジア共同体研究所)、古謝光弘(金秀グループ)



▲ 朝食ミーティング、ランチミーティング、下院議員会館レストランのミーティングなど。下院議員の廊下で立ち尽くしたままの訴えもあり。



▲ 高嶺朝太さん(琉球新報紙面に英字訳が本業)は沖縄から自主ボランティア参加、通訳を務めた。ウェスリー上運天さんはサンフランシスコ大学の先生。オールウチナーグチで挨拶ができる。さんしんで琉球民謡が得意。世界のうちなーんちゅ大会(2016年)には参加されるといふ。



▲ 沖縄タイムス米国特約記者平安名純代さんと



▲ ワシントンの沖縄県人会との交流会場。うちなーぐちで楽しそうに会話する皆さん訪米団の訪問先の調整役の新外交イニシアチブ事務局長の猿田佐世さん(左から2番目)、島袋良太琉球新報記者。

## 「日米地位協定について」 学習会をします



地位協定が憲法の上にあるのでしょうか。沖縄の米軍基地優先、沖縄県民への人権無視など様々な場面で、不条理・不合理を感じています。「地位協定」について沖縄での第一人者、前泊博盛教授(沖縄大学大学院教授)にわかりやすくお話していただきます。この機会に一緒にお話をきき、学習していきたいものです。女性も男性も、おじいちゃんもおばあちゃんも、みんなみんなお誘いあわせ、学習会にお出で下さい。

期 日 2015 年 8 月 22 日 (土) 14:00 ~ 16:00  
場 所 教育福祉会館 3F ホール (那覇市古島)  
テ - マ 日米地位協定と沖縄の現状  
資 料 代 200 円  
主 催 あい女性会議: 女性・政治スクール in 沖縄実行委員会  
問い合わせ 090-4986-5006 宮平のり子





会派の名称及び議員氏名 **社社市民ネット／宮平 のり子**

年 度	平成 27 年度
費 目	<input type="checkbox"/> 研究研修費 <input type="checkbox"/> 調査旅費 <input type="checkbox"/> 資料作成費 <input type="checkbox"/> 資料購入費 <input checked="" type="checkbox"/> 広報費 <input type="checkbox"/> 広聴費 <input type="checkbox"/> 人件費 <input type="checkbox"/> 事務所費 <input type="checkbox"/> 要請・陳情活動費 <input type="checkbox"/> その他の経費



No 028471

領 収 証

宮平のり子 様

5万円以上  
収入印紙

合計金額 ¥ 17,475

品 名	数 量	単 価	金 額
封筒代			17,475
合 計			¥17,475

(うち消費税 )

上記の金額正に領収致しました。  
平成 27 年 11 月 5 日

**安木屋** 株式会社

〒900-0013 沖縄県那覇市牧志 4  
 ○本社 TEL(098)862-6117 FAX(098)869-3368  
 ○オフィスプロー銀通り店 TEL(098)862-6117 FAX(098)869-3368  
 ○ショッププロー銀通り店  
 ○外 商 部 TEL(098)862-6102 FAX(098)869-3368

〒901-2224 沖縄県宜野湾市真志喜 1-11-13  
 ○オフィスプロ宜野湾店 TEL(098)890-6117 FAX(098)890-6558

URL http://www.yasukiya.co.jp

- クレジット
- Edy/iD
- 商品券

取扱者印



63-10-K

安木屋-銀通り店C-1

〒900-0013  
 沖縄県那覇市牧志1-1-14  
 TEL(098)862-6117 FAX869-3368

御来店誠に有難うございます。  
 営業時間 10:00-19:00  
 定休日：日曜日・祝日

2015年11月05日(木) 13:46  
 000007#2672 責任者0020 0020

13x 699  
 4536858000689#  
 \*)7-7 付777長3 ¥9,087  
 \*\*小計 ¥9,087  
 内税小計 ¥9,087  
 (内税) ¥673  
 個数 13個  
 \*\*合計 ¥9,087  
 現金 ¥10,090  
 約 ¥1,003

安木屋-銀通り店C-1

〒900-0013  
 沖縄県那覇市牧志1-1-14  
 TEL(098)862-6117 FAX869-3368

御来店誠に有難うございます。  
 営業時間 10:00-19:00  
 定休日：日曜日・祝日

2015年11月02日(月) 15:35  
 000007#2492 責任者0020 0020

12x 699  
 4536858000689#  
 \*)7-7 付777長3 ¥8,388  
 \*\*小計 ¥8,388  
 内税小計 ¥8,388  
 (内税) ¥621  
 個数 12個  
 \*\*合計 ¥8,388  
 現金 ¥10,000  
 約 ¥1,612

2015/11/5 ¥17,475

支出の按分 状況	(按分率) 80 %	(政務活動費充当額) 13,980 円
領収書の補足 説明	封筒代 (¥699 × 25) 活動報告書送付の為 ぽれぽれ No.13	

※領収書の補足説明の欄には、商品代等の品名・数量等を記入する。(書籍名、印刷物名等)

会派の名称及び議員氏名 **社社市民ネット/宮平 のり子**

年 度	平成 27 年度
費 目	<input type="checkbox"/> 研究研修費 <input type="checkbox"/> 調査旅費 <input type="checkbox"/> 資料作成費 <input type="checkbox"/> 資料購入費 <input checked="" type="checkbox"/> 広報費 <input type="checkbox"/> 広聴費 <input type="checkbox"/> 人件費 <input type="checkbox"/> 事務所費 <input type="checkbox"/> 要請・陳情活動費 <input type="checkbox"/> その他の経費

領収書その他の証拠書類 貼付欄  
 (本紙に収まらない場合は、別紙に貼付してください)

領収証書

毎度ありがとうございます

宮平のり子 様

〒100-8798 日本郵便株式会社  
 東京都千代田区霞が関1-3-2  
 2015年11月14日 13:04

【販売】  
 星の物語シリーズ第2集  
 820円 79枚 ¥64,780

小 計 ¥64,780

課税計 ¥0  
 (内消費税等 ¥0)  
 非課税計 ¥64,780

合計 ¥64,780

お預り金額 ¥70,000

おつり ¥5,220

印紙税申告納  
 付につき廻町  
 税務署承認済

担当 [REDACTED]  
 発行No.9541 端07箱03  
 連絡先：那覇中央郵便局  
 TEL:098-853-3398

郵便局からのお知らせ



**ご注意**  
**ください!**

「レターパックなどで現金送れ」は  
 全て詐欺です。  
 レターパックで現金を送ることは郵便法違反です。

2015/11/14

¥64,780-

支出の按分 状況	(按分率) 80 %	(政務活動費充当額) 51,824 円
領収書の補足 説明	・切手代 82円 790枚 ほれぼれNo.13	

※領収書の補足説明の欄には、商品代等の品名・数量等を記入する。(書籍名、印刷物名等)

会派の名称及び議員氏名 **社社市民ネット／宮平 のり子**

年 度	平成 27 年度
費 目	<input type="checkbox"/> 研究研修費 <input type="checkbox"/> 調査旅費 <input type="checkbox"/> 資料作成費 <input type="checkbox"/> 資料購入費 <input checked="" type="checkbox"/> 広報費 <input type="checkbox"/> 広聴費 <input type="checkbox"/> 人件費 <input type="checkbox"/> 事務所費 <input type="checkbox"/> 要請・陳情活動費 <input type="checkbox"/> その他の経費

領収書その他の証拠書類 貼付欄  
 (本紙に収まらない場合は、別紙に貼付してください)

**領収証書**

毎度ありがとうございます

**宮平 のり子** 様

〒100-8798 日本郵便株式会社  
 東京都千代田区霞が関 1-3-2  
 2015年11月16日 11:59

【販売】  
 野菜とくだもの第4集・82  
 820円 112枚 ¥91,840

小 計 ¥91,840

課税計 ¥0  
 (内消費税等 ¥0)  
 非課税計 ¥91,840

**合計 ¥91,840**

お預り金額 ¥92,000

おつり ¥160

印紙税申告納  
 付につき廻町  
 税務署承認済

担当 [ ]  
 発行No.9639 端07箱03  
 連絡先：那覇中央郵便局  
 TEL:098-853-3398

**郵便局からのお知らせ**

**ご注意**  
**ください!**

「レターパックなどで現金送れ」は  
 全て詐欺です。  
 レターパックで現金を送ることは郵便法違反です。

2015/11/16

¥91,840-

支出の按分 状況	(按分率) 80 %	(政務活動費充当額) 73,472 円
領収書の補足 説明	・切手代 82円 1,120枚 ぼれぼれ No.13	

※領収書の補足説明の欄には、商品代等の品名・数量等を記入する。(書籍名、印刷物名等)



会派の名称及び議員氏名 **社社市民ネット/宮平 のり子**

年 度 平成 27 年度

費 目 研究研修費  調査旅費  資料作成費  資料購入費  広報費  
広聴費  人件費  事務所費  要請・陳情活動費  その他の経費

領収書その他  
(本紙に収ま

**領 収 証**

〒901-0153 沖縄県那覇市宇栄原3-15-6  
 有限会社 ふたば   
 代表取締役 田   
 電話 (098) 858-  
 FAX (098) 858-4855

領収年月日 平成 27年 11月 21日  
 納品年月日 平成 年 月 日

下記の通り領収致しました。

合計金額 ¥86,400

品 名	単 位	数 量	単 価	金 額	摘 要
活動報告 No.13	部	2,000		80000	
小 計					
消費税				6400	
合 計				86400	



2015/11/21  
¥86,400-

支出の按分状況 (按分率) (政務活動費充当額)  
80 % 69,120 円

領収書の補足説明 活動報告書作成費 ぼればれ No. 13

※領収書の補足説明の欄には、商品代等の品名・数量等を記入する。(書籍名、印刷物名等)

(1) 1951年12月7日第3種郵便物認可

THE SHAKAI SHIMPO

THE SHAKAI SHIMPO

# 社会新報

## 来年は選挙の年です



朝夕、すこしひんやりとしてきました。みなさま、いかがお過ごしでしょうか。

翁長沖縄県知事が10月13日、辺野古沖の埋め立て承認を取り消しました。政府は沖縄県知事に對し、行政不服審査法に基づき取消処分の一効力停止」と沖縄県に代わる「代執行」という法的な措置で對抗し、29日には工事着手しました。辺野古の現場では、二重基準で沖繩を差別し、基地の押し付けを強行する政府のやり方に抗議する県民が激しい怒りで対立が続いています。そして、警視庁は新基地建設には反対する勢力の弾圧のために県外から機動隊を百数十人沖縄に派遣しました。

### 宮平のり子 活動報告 第13号

【連絡先】  
那覇市盛名 2-13-53  
TEL (098) 854-7405  
携帯 090-4986-5006



【プロフィール】  
昭和27年7月8日  
鹿児島県那覇市生まれ  
鹿児島大学経済学部卒業  
鹿児島県立女子大学卒業  
NPO法人沖縄県建設設計サポートセンター副理事長

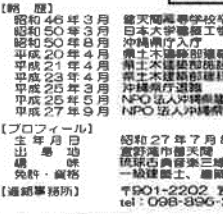

【プロフィール】  
昭和27年7月8日  
鹿児島県那覇市生まれ  
鹿児島大学経済学部卒業  
鹿児島県立女子大学卒業  
NPO法人沖縄県建設設計サポートセンター副理事長

11◆10  
【火曜日】  
2015  
号 外

発行所  
社会民主党全国連合  
機関紙宣伝局

〒100-8505 東京都千代田区千代田1-1-1  
電話 03-5562-7515・FAX 03-5562-7511  
定価 180円 送料 1ヶ月700円  
送料 150円



### 9月議会代表質問・二階質問

1. 市長の政治姿勢について  
7月16日、名護市辺野古沖の新基地埋め立て承認について、第三者委員会は承認した手続きに法的瑕疵がある」と翁長県知事に報告している。また、国と県は8月10日から9月9日まで一月間、工事を停止し、集中協議を行うとしたが全くの平行線である。沖縄県民の沖縄県知事に對する信頼期待は高まり、県民は知事の「埋め立て承認の取消、撤回」の決断を待っている状況にある。市長の見解を伺う。

【質問】 県知事の新しい建設をあらゆる手段で阻止することをしっかりと支えていく。  
【質問】 この8月からは介護費用負担が見直され、利用者、ケアマネ等への周知が徹底されておる。一部の負担の負担額にサービスを合わせるような動き等もあるなか、2割負担の要件、那覇市内の該当者、割合について。

【質問】 2割負担の上限額(44,400円)などについて、どのような周知をしてきたか。  
【質問】 那覇市介護支援専門員連絡会の説明を依頼している。那覇市民の友4月号、チャージャーじゅう便り7月号で広報、周知。

【質問】 とりあえず、2割負担として、上限額を超える分について返還されるというが、返還されるまでの期間、返還の方法について伺う。  
【質問】 上限額を超えた場合、利用料を支払った4ヶ月後に払い戻す額を記載した通知書が利用者へ送付され、翌月に口座振り込みされる。初回の申し込み、窓口で口座登録の申請が必要。

【質問】 子ども医療費の現物給付について、中核市の状況、那覇市の課題は何か伺う。  
【質問】 中核市45市のうち、8割現物給付している。現物給付して医療費が増えるという国保の調整交付金が減額され国保財政に影響が出る。

【質問】 子ども医療費について、貧困率の高い沖縄で特に必要なのは現物給付(保険証を医療機関に提示し、診療や検査、投薬、入院などの医療行為を支給される)、あるいは、自動償還払い(健康保険証と受給者資格証を提示し医療費を受給、受診料を支払ひ、翌々月口座へ振り込まれる)制度が充てんできない。子ども医療費助成、那覇市は自動償還になっているが、母子及び父子家庭医療費助成、通院で4歳から18歳、入院で小学校1年生から18歳が自動償還にもならない。

【質問】 子ども医療費について、貧困率の高い沖縄で特に必要なのは現物給付(保険証を医療機関に提示し、診療や検査、投薬、入院などの医療行為を支給される)、あるいは、自動償還払い(健康保険証と受給者資格証を提示し医療費を受給、受診料を支払ひ、翌々月口座へ振り込まれる)制度が充てんできない。子ども医療費助成、那覇市は自動償還になっているが、母子及び父子家庭医療費助成、通院で4歳から18歳、入院で小学校1年生から18歳が自動償還にもならない。

【質問】 子ども医療費について、貧困率の高い沖縄で特に必要なのは現物給付(保険証を医療機関に提示し、診療や検査、投薬、入院などの医療行為を支給される)、あるいは、自動償還払い(健康保険証と受給者資格証を提示し医療費を受給、受診料を支払ひ、翌々月口座へ振り込まれる)制度が充てんできない。子ども医療費助成、那覇市は自動償還になっているが、母子及び父子家庭医療費助成、通院で4歳から18歳、入院で小学校1年生から18歳が自動償還にもならない。

【質問】 介護保険料も、7倍、3、618円から5、267円となりました。市民の誰もが社会的な役割と生きがいをもつて暮らせる。なほのまち、をめぐっていきましょう。

【質問】 子ども医療費について、「自動償還払い」の動向を注視しながら検討していく。

【質問】 中核市の状況は、子ども医療費の現物給付について、8割が現物給付。母子および父子家庭等医療費助成事業、8割が現物給付。子どもたちが等しく必要な医療を受けられるように制度設定を強く願う。

【質問】 「誰もが自分らしく生きやすい社会の実現」を願って、那覇市はこの7月LGBT支援宣言「性の多様性を尊重する都市」なほ「宣言」を行った。男と女だけではない性別や性的指向に違和感を持つのは13人にひとりともわれている。社会が変わり、誰もが生きやすさというところ。しかしながら、学校生活では男女の二つの性別前提にされた見えない存在にされ、最たるものは出席者簿の男女別名簿です。

【質問】 この3月、県教育長から「男女混合名簿導入の推奨について」(依頼)が市町村長あてに届いています。

【質問】 那覇市内で、出席者簿を混合名簿にしていく学校名を挙げてください。

【質問】 真喜比小学校と神原小学校の2校。

【質問】 那覇市では男女平等教育は常々から適切に行っており、目的に応じた対応は、80%、100%実施。そのことについては、那覇市の52校中、2校の実施はあり、低い実施率です。

【質問】 高年齢や障がい者が安心して生活できる医療・福祉の充実が市民の課題です。介護保険制度がスタートした2000年から16年が経

【質問】 那覇市では男女平等教育は常々から適切に行っており、目的に応じた対応は、80%、100%実施。そのことについては、那覇市の52校中、2校の実施はあり、低い実施率です。

【質問】 那覇市では男女平等教育は常々から適切に行っており、目的に応じた対応は、80%、100%実施。そのことについては、那覇市の52校中、2校の実施はあり、低い実施率です。

【質問】 那覇市では男女平等教育は常々から適切に行っており、目的に応じた対応は、80%、100%実施。そのことについては、那覇市の52校中、2校の実施はあり、低い実施率です。

【質問】 那覇市では男女平等教育は常々から適切に行っており、目的に応じた対応は、80%、100%実施。そのことについては、那覇市の52校中、2校の実施はあり、低い実施率です。

【質問】 那覇市では男女平等教育は常々から適切に行っており、目的に応じた対応は、80%、100%実施。そのことについては、那覇市の52校中、2校の実施はあり、低い実施率です。

【質問】 那覇市では男女平等教育は常々から適切に行っており、目的に応じた対応は、80%、100%実施。そのことについては、那覇市の52校中、2校の実施はあり、低い実施率です。

【質問】 那覇市では男女平等教育は常々から適切に行っており、目的に応じた対応は、80%、100%実施。そのことについては、那覇市の52校中、2校の実施はあり、低い実施率です。

【質問】 那覇市では男女平等教育は常々から適切に行っており、目的に応じた対応は、80%、100%実施。そのことについては、那覇市の52校中、2校の実施はあり、低い実施率です。

【質問】 那覇市では男女平等教育は常々から適切に行っており、目的に応じた対応は、80%、100%実施。そのことについては、那覇市の52校中、2校の実施はあり、低い実施率です。

### 小さな映画会《福島》のお知らせ

福島のがんが今どのような実態にあるのか、農業従事者が語ります。風評ではないんだ!、放射能の影響は事実なんだよと語っています。

映画「大地を受け継ぐ」  
11月23日 18:30 19:00 上映  
11月25日 18:30 19:00 上映  
料金: 1,000円  
会場: 那覇市民会館 和室  
主催: NO!原発 なりわいネット

### のあちゃんに心臓移植を!



のあちゃんを救う会HP  
http://noonaga.com

金融機関名	口座番号
沖縄銀行	本店 普通預金 2519389
琉球銀行	本店 普通預金 1203275
沖縄海邦銀行	本店 普通預金 0884289
コザ信用金庫	那覇支店 普通預金 0001312
沖縄県農業協同組合	本店 普通預金 0025161
沖縄県労働金庫	本店 普通預金 3419969
みずほ銀行	那覇支店 普通預金 1868819
ゆうちょ銀行	記号 17040 普通 14913931

17ちゃんラスクワイ (のあちゃんを救う会)

### 新基地建設ストップ名護市辺野古現地集会



9月5日  
各市町村単位にバスを辺野古現地に駆け付け、集会を成功させました。

アイ女性会議七全国から参加



集会を妨害する右翼車両



9月6日  
アイ女性会議、辺野古に再結集

## のり子奮戦! 飛びある記

### 安保法案、新基地建設反対の集会

10月7日  
安保法案、新基地建設反対の集会、国際通りのデモに参加。



9月23日  
県民広場前で街宣

### 鳥島七嶽会敬老会

9月20日  
七嶽会敬老会を催しました。30年ぶり、久方ぶりのメンバーがおいでになり交流、楽しく過ごしました。



9月  
「国吉スミ子さん、お元気ですか」。糸数茂夫鳥島七嶽会会長と役員で訪問しました。



### 第二滑走路視察

9月28日  
那覇市議有志で建設中の那覇空港第二滑走路を視察しました。



9月26日  
那覇市男女平等連間の取組みで、『市民と築くなほのまち』～個人的なことは政治的である～のタイトルで那覇市の市議会議員7人がそれぞれの思い、議員になったきっかけ、取組んでいることなどを語りました。



### 自治労 55周年

10月3日、自治労沖縄県本部が55周年を迎えました。大会に続いた記念式典で、古典音楽前川研究所の皆さんで幕開けを務めました。



自治労沖縄(稲福弘委員長)の特別執行委員として大会で承認されました。

### 識名自治会敬老会

9月20日  
識名自治会敬老会が行われ、識名に伝わる「スーリアガリー」を踊りました。



### 沖縄と辰野を結ぶ会

10月19日  
長野県辰野町で「沖縄と辰野を結ぶ会(代表田中幸雄)」が開かれ、新垣洋子さんと共に沖縄の現状報告をしてきました。100人が集い有意義な交流になりました。



### 慰問公演

9月22日  
八重山古典民謡女性たちで祿寿園を慰問公演しました。



新垣朝輝さんと

### 文化功労賞受賞



八重山古典民謡の師匠：仲大底博也先生  
沖縄県文化功労賞受賞 研究所のお祝い

会派の名称及び議員氏名 社社市民ネット/宮平 のり子

年 度	平成 27 年度
費 目	<input type="checkbox"/> 研究研修費 <input type="checkbox"/> 調査旅費 <input type="checkbox"/> 資料作成費 <input type="checkbox"/> 資料購入費 <input checked="" type="checkbox"/> 広報費 <input type="checkbox"/> 広聴費 <input type="checkbox"/> 人件費 <input type="checkbox"/> 事務所費 <input type="checkbox"/> 要請・陳情活動費 <input type="checkbox"/> その他の経費

領収書その他の証拠書類 貼付欄  
 (本紙に収まらない場合は、別紙に貼付して)

### 領収証書

毎度ありがとうございます

宮平のり子 様

〒100-8798 日本郵便株式会社  
 東京都千代田区霞が関1-3-2  
 2015年12月30日 10:45

【別納1】		
第三種新聞低料		
@41	1,834通	¥75,194
小 計		¥75,194
課税計		¥75,194
(内消費税等)		¥5,569
非課税計		¥0
合計		¥75,194
お預り金額		¥80,194
おつり		¥5,000

印紙税申告納  
 付につき廻町  
 税務署承認済

担当 XXXXXXXXXX  
 発行No.1353 端05箱05  
 連絡先：那覇中央郵便局  
 TEL:098-853-3398

郵便局からのお知らせ



**ご注意**  
**ください!**

「レターパックなどで現金送れ」は  
**全て詐欺です。**  
レターパックで現金を送ることは郵便法違反です。

2015/12/30  
 ¥75,194-

支出の按分 状況	(按分率) 80 %	(政務活動費充当額) 60,155 円
領収書の補足 説明	・送料 (議会通信 1,834 通) ぽねぽね No.14	

※領収書の補足説明の欄には、商品代等の品名・数量等を記入する。(書籍名、印刷物名等)

会派の名称及び議員氏名 社社市民ネット/宮平 のり子

年 度	平成 27 年度
費 目	<input type="checkbox"/> 研究研修費 <input type="checkbox"/> 調査旅費 <input type="checkbox"/> 資料作成費 <input type="checkbox"/> 資料購入費 <input checked="" type="checkbox"/> 広報費 <input type="checkbox"/> 広聴費 <input type="checkbox"/> 人件費 <input type="checkbox"/> 事務所費 <input type="checkbox"/> 要請・陳情活動費 <input type="checkbox"/> その他の経費

領収書その他の証書等  
(本紙に収まらない場合は、別紙に貼付して頂くこと)

# 領 収 証

✓ 宮平 のり子 様

〒901-0153 沖縄県那覇市宇栄原3-15-6  
 株式会社 ふたげ  
 代表取締役 田  
 電話 (098) 858-  
 FAX (098) 858-4

領収年月日 平成 28 年 2 月 19 日  
 納品年月日 平成 年 月 日

下記の通り領収致しました。

合計金額 ￥88,020

品 名	単 位	数 量	単 価	金 額	摘 要
活動報告 No.14	部	2,000		80,000	
帯封	枚	2,000		1,500	
小 計				81,500	
消 費 税				6,520	
合 計				88,020	

2016/2/19

¥88,020-

支出の按分状況	(按分率) 80 %	(政務活動費充当額) 70,416 円
領収書の補足説明	活動報告書作成費 ぽれぽれ No.14	

※領収書の補足説明の欄には、商品代等の品名・数量等を記入する。(書籍名、印刷物名等)



(1) 1951年12月7日第3種郵便物認可

THE SHAKAI SHIMPO

THE SHAKAI SHIMPO

# 社会新報

1 ◆ 1  
【金曜日】  
2016  
号 外

発行所  
社会民主党全国連合  
機関紙宣伝局

〒100-0005 東京都千代田区千代田1-1-1  
電話(03)5561-2222 FAX(03)5561-2223  
●定価180円 ●1ヶ月700円  
●送料150円



あけましておめでとうございませう

昨年は沖縄県が政府と対峙し、政府の強硬な辺野古新基地建設推進を目の当たりにし、琉球処分分の歴史にあるように、これからも一貫して沖縄を切り捨てた国策を感じ取りました。翁長沖縄県知事は辺野古の新基地建設は認められないとして、米国防務省の先頭で5月にはワシントンを訪れ、米国上下院議員へロビー活動などを行いました。9月には国連で演説、日本政府の沖縄へ米軍基地を押し付ける強硬策に不条理を訴えました。また、11月には沖縄から米国防務省が、沖縄の基地問題を訴えるためアメリカ各地を訪れ、交流、沖縄問題を訴えてきました。10月13日翁長県知事は、自然環境破壊と騒音被害、基地負担の固定化適性で合理的な国土利用の要件を満たしていないとして「辺野古埋立承認を取消」しました。辺野古沖の生態系保護措置など環境保全措置が不十分でという趣旨です。以来政府は、辺野古の工事を



## 宮平のり子 活動報告 第14号

【連絡先】  
那覇市識名 2-13-53  
TEL (098) 654-7405  
携帯 090-4986-5006

備で産業振興、若者の雇用拡大をはかる。③学校教育環境の整備として老朽校舎の整備、耐震改修に力を入れる。④高齢化社会には、老人福祉センターの整備。西晋天間地区の高度医療で、リハビリ、介護など切れ目のない医療・福祉のまちづくりなどです。

2014年に日米政府に示した沖縄の民意、新基地建設NOをこの選挙でも示す必要があります。多くの市民、県民、県外からの志村恵一郎さんへの応援をよろしくお願い致します。

### 宜野湾市長選挙 政策発表



①子育て支援において小規模保育所を設置して待機児童ゼロの実現、中学卒業まで医療無料化、小中学校給食費の無料化など。②企業の誘致を図り、産業支援センターの整備

### 志村恵一郎 市民との約束

1、はり・きゆう・あん摩・マッサージ補助事業復活する

強行に推し進めるために沖縄県を相手に「代執行」訴訟に提訴。過重な基地負担をお押し付けようとしています。さて、今年24日には、世界一危険な米軍基地、と言われた普天間飛行場のある宜野湾市の市長選挙が行われます。今回の宜野湾市長選挙は、危険性の除去が先と言って、辺野古に新基地を造り、普天間の県内移設を推進したい安倍政権と、普天間は閉鎖返還、普天間基地の県内移設を許さず、これ以上沖縄に基地負担を強いることは受け入れられないとする沖縄の民意とのたたかいです。

### 12月議会



### 所感

翁長雄志県知事、就任から一年が経ちました。県民の絶大な信頼を受けて政府対決覚悟、姿勢がうかがわれます。

去る2日、翁長雄志県知事を相手に起こした代執行訴訟は、日本の地方自治と、民主主義が問われている裁判で、新基地建設をめぐる政府の県民の思いを無視した強硬なやり方を音が知事が厳しく問うています。被告席に座るべきは「国」であり、新基地建設を国が断念するまで県民の一人として、ともに知事を支えていきたいと思います。

さて、11月4日、渡慶次教育長に市議会のサングオールズ(那覇市議会全女性議員7人)で出席簿における男女混合名簿の導入について要請をしました。目に触れる掲示物など、目的に応じた男女混合に合わせ、耳に聞こえる出席の点呼が男女混合ならできると言っている。ただ、目には触れる、耳にする男女混合、期待が生まれました。

2、子どもの貧困について  
子どもの貧困率は、一可処分所得(手取り収入)の半分を下回る世帯で暮らしている18歳未満の子どもの割合のことです。沖縄県は、県民所得が全国ワースト、ひとり親世帯が全国平均の2倍など、全国よりも子どもの貧困が深刻な状況にあると言われています。2012年国内の貧困率は、16.3%となり、一人親世帯は54.6%となり深刻な状況。子どもの貧困の陰には失業、不登校、ニート、少年非行の低年齢化、窃盗、子ども虐待、養育放棄、10代の妊娠、出産、児童の売春、貧困の連鎖など様々な子どもたちを蝕んでいる実態がある。

### 子どもの貧困対策の視点

- ① 子どもの貧困を自己責任論ではなく社会全体の問題として取り組むこと
- ② 貧困の連鎖を断ち切るために、高校、大学卒業を果たせるように支援をおこなうこと
- ③ 返済義務のない給付型奨学金制度の創設
- ④ 親への就労支援

県は、県内の子どもで一番高い受給率。児童生徒、保護者への周知など進める。

入)の半分を下回る世帯で暮らしている18歳未満の子どもの割合のことです。沖縄県は、県民所得が全国ワースト、ひとり親世帯が全国平均の2倍など、全国よりも子どもの貧困が深刻な状況にあると言われています。2012年国内の貧困率は、16.3%となり、一人親世帯は54.6%となり深刻な状況。子どもの貧困の陰には失業、不登校、ニート、少年非行の低年齢化、窃盗、子ども虐待、養育放棄、10代の妊娠、出産、児童の売春、貧困の連鎖など様々な子どもたちを蝕んでいる実態がある。

として「県子どもの貧困対策検討会議」を設け、11月には、県に「子どもの貧困対策推進計画」を提言している。

3. 那覇市の非正規職員の諸権利について  
非正規職員のうち、金、出産手当(産前産後)の間の給付金、育

児休業、介護休業は保障されているのか。①出産一時金(42万円)は、臨時職員も非常勤職員も一定の要件を満たせば健康保険から給付される。②出産手当(産前産後の間の給付金)は臨時職員も非常勤職員も一定の要件を満たせば健康保険から給付される。

採用の担当職員へ・臨時職員・非常勤職員として採用するとき、雇用主としての制度は「無給」でも一定の要件を満たした場合は、健康保険、雇用保険から給付があることを丁寧に説明して欲しい。

臨時職員の産前産後休業、育児時間が認められない理由が何か。労働基準法上、権利行使は問題ないので速やかに制度化する。

宜野湾市長選挙で県民の民意、普天間基地の閉鎖・返還、辺野古の新基地建設反対を示そう!



街頭宣伝、集会



のり子奮戦!

飛びある記



キャンプショーブゲート前  
2015年11月18日午前6時  
議員団総行動 1,200人結集

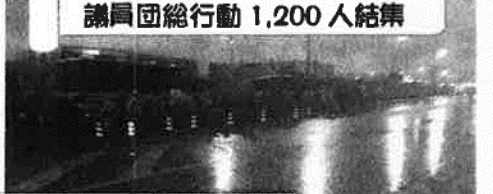

本日は1200人。  
工事車両は  
見えない。

代執行訴訟に向かう  
翁長知事激励集会  
2015年12月



2015年12月2日  
国から代執行訴訟が  
提訴され、翁長知事  
の激励集会。



山城博治平和  
運動センター  
議長



城間みき子那覇市長就任1周年激励会



2015年11月16日  
城間みき子那覇市長就任一周年を迎えました。多くの  
支援者に囲まれて姿勢の難題にしっかりと取り組  
む意欲と姿勢を示されました。

第26回那覇市臨時・非常勤議員組合定期大会

2015年12月12日  
那覇市臨時・非常勤議員組合 第26回の  
定期大会 県内では唯一の臨時・非常勤組  
合。待遇の改善と平和の取組と。執行委  
員長は新城竹乃さん



良紀のつばやき  
2015年12月16日

一年間、無事に過ごせて、感謝。  
2015年のめは嘉手納中学の同期会忘年会。  
久しぶりの同期会、目がウルウルした。  
津覇貴孝君の水彩画、  
池宮城直君の水墨画展示も素晴らしい。  
戦後のあの時代を共有した「絆」を胸に  
来年の再会を誓った。



第15回那覇市退職者定期総会  
2015年12月4日



自治労退職者会：比嘉有  
仁会長  
安倍政権が公的年金の積  
立金をリスクの高い株式  
市場に投じようとしてい  
ることに厳しく批判!  
=>=>=>=>=>=>=>=>



久米島郷友会女性部演芸大会  
2015年11月22日



2015年11月22日  
久米島郷友会女性部演芸会とりし  
まの「木綿花」グループ。今年は  
くんじー衣装で。



# 広聴費

会派の名称及び議員氏名 社社市民ネット/宮平 のり子

年 度	平成 27 年度
費 目	<input type="checkbox"/> 研究研修費 <input type="checkbox"/> 調査旅費 <input type="checkbox"/> 資料作成費 <input type="checkbox"/> 資料購入費 <input type="checkbox"/> 広報費 <input checked="" type="checkbox"/> 広聴費 <input type="checkbox"/> 人件費 <input type="checkbox"/> 事務所費 <input type="checkbox"/> 要請・陳情活動費 <input type="checkbox"/> その他の経費

領収書その他の証拠書類 貼付欄  
 (本紙に収まらない場合は、別紙に貼付してください)

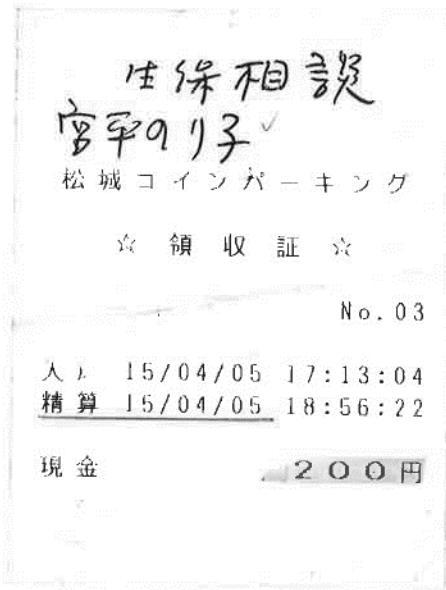

① 2015/4/5 ￥200-

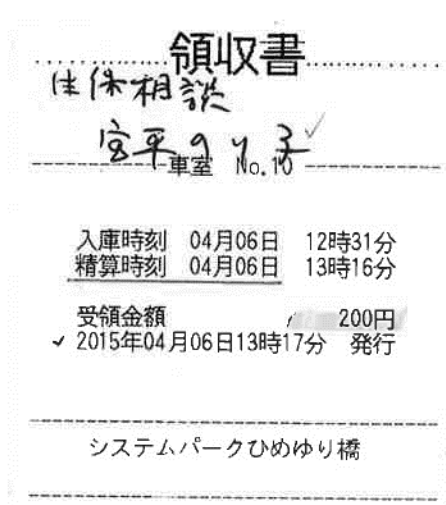

② 2015/4/6 ￥200-

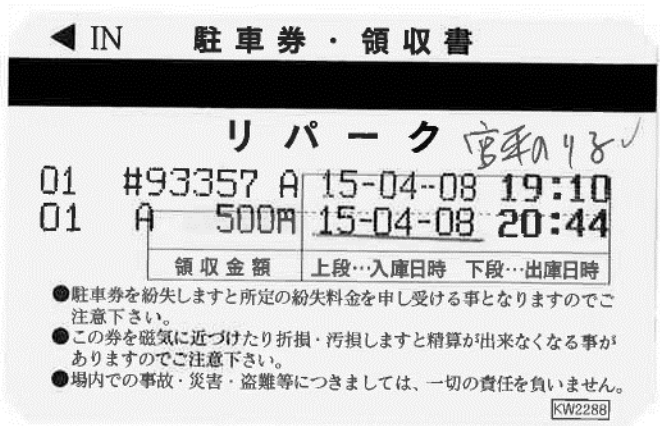

③ 2015/4/8 ￥500-

支出の按分 状況	(按分率) %	(政務活動費充当額) 900 円
領収書の補足 説明	駐車料金 市民相談 (生活保護について)	

※領収書の補足説明の欄には、商品代等の品名・数量等を記入する。(書籍名、印刷物名等)

会派の名称及び議員氏名 社社市民ネット/宮平 のり子

年 度	平成 27 年度	
費 目	<input type="checkbox"/> 研究研修費 <input type="checkbox"/> 調査旅費 <input type="checkbox"/> 資料作成費 <input type="checkbox"/> 資料購入費 <input type="checkbox"/> 広報費 <input checked="" type="checkbox"/> 広聴費 <input type="checkbox"/> 人件費 <input type="checkbox"/> 事務所費 <input type="checkbox"/> 要請・陳情活動費 <input type="checkbox"/> その他の経費	
<p>宮平のり子 生保相談 松城コインパーキング ☆ 領 収 証 ☆ No. 04 入庫 15/04/09 10:44:18 精算 15/04/09 11:32:28 現金 200円</p> <p>④ 2015/4/9 ￥200-</p>	<p>貼付欄 ご貼付してください</p> <p>生保相談 宮平のり子 松城コインパーキング ☆ 領 収 証 ☆ No. 03 入庫 15/04/09 16:41:21 精算 15/04/09 18:27:41 現金 500円</p> <p>⑤ 2015/4/9 ￥500-</p>	<p>領収書 生保相談 車室 No.5 宮平のり子</p> <p>入庫時刻 04月18日 13時33分 精算時刻 04月18日 14時17分 受領金額 200円 2015年04月18日14時17分 発行</p> <p>システムパークひめゆり橋</p> <p>⑥ 2015/4/18 ￥200-</p>
<p>タイムズ24 タイムズ 久米2丁目第2 0120-70-8924 生保相談 領収書 宮平のり子 [NO. 21] 15年04月28日15:12 -- 04月28日17:19 駐車料金 800円 合計 800円 お預り 1,000円 お釣 200円 NO.020075</p> <p>⑦ 2015/4/28 ￥800-</p>		
支出の按分状況	(按分率) %	(政務活動費充当額) 1,700 円
領収書の補足説明	駐車料金 市民相談 (生活保護について)	

※領収書の補足説明の欄には、商品代等の品名・数量等を記入する。(書籍名、印刷物名等)

# 事務所費

会派の名称及び議員氏名 社社市民ネット/宮平 のり子

年 度	平成 27 年度
費 目	<input type="checkbox"/> 研究研修費 <input type="checkbox"/> 調査旅費 <input type="checkbox"/> 資料作成費 <input type="checkbox"/> 資料購入費   広報費 <input type="checkbox"/> 広聴費 <input type="checkbox"/> 人件費 <input checked="" type="checkbox"/> 事務所費 <input type="checkbox"/> 要請・陳情活動費 <input type="checkbox"/> その他の経費

領収書その他の証拠書類 貼付欄  
 (本紙に収まらない場合は、別紙に貼付してください)

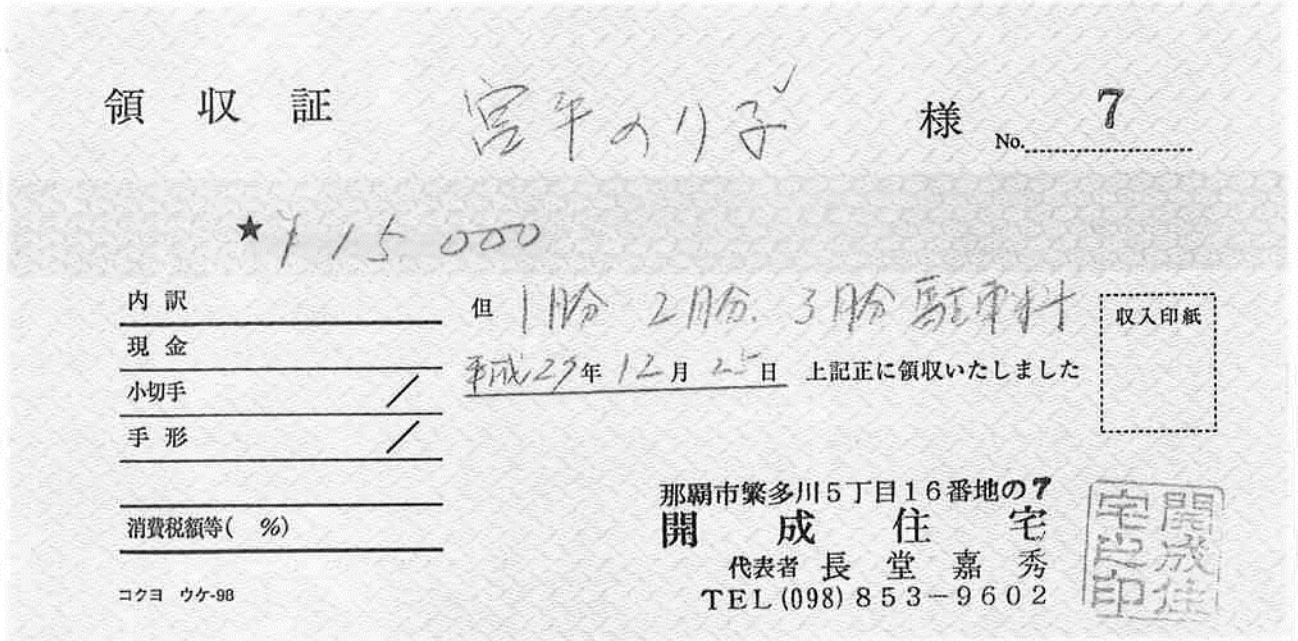

2015/12/25 ¥15,000-

来客用駐車場  
 (自宅を事務所として使っている為)

支出の按分 状況	(按分率) %	(政務活動費充当額) 15,000 円
領収書の補足 説明	駐車場使用料 1月~3月分	

※領収書の補足説明の欄には、商品代等の品名・数量等を記入する。(書籍名、印刷物名等)

会派の名称及び議員氏名 社社市民ネット／宮平 のり子

年 度	平成 27 年度		
費 目	<input type="checkbox"/> 研究研修費 <input type="checkbox"/> 調査旅費 <input type="checkbox"/> 資料作成費 <input type="checkbox"/> 資料購入費 <input type="checkbox"/> 広報費 <input type="checkbox"/> 広聴費 <input type="checkbox"/> 人件費 <input checked="" type="checkbox"/> 事務所費 <input type="checkbox"/> 要請・陳情活動費 <input type="checkbox"/> その他の経費		
領収書その他の証拠書類 貼付欄 (本紙に収まらない場合は、別紙に貼付してください)			
7月分と2月分はそれぞれ支払額を2万円として計算。 合計を <b>200,830円</b> (215,891円-9,300円-5,761円) として計算。			
支出の按分 状況	(按分率) 50	%	(政務活動費充当額) 100,415 円
領収書の補足 説明	携帯電話利用料		別紙参照。

※領収書の補足説明の欄には、商品代等の品名・数量等を記入する。(書籍名、印刷物名等)





〒902-0078  
那覇市識名2丁目13-53

宮平 のり子 様 ✓



016043201062277620

発行会社 NTTファイナンス株式会社  
料金センター  
お問合せ先 0800-333-0091  
受付時間 9:00~20:00

〒812 福岡市博多区住吉  
-0018 4-29-22 ドコモ住吉ビル

8515A01040001-000066

## 電話料金等 ご利用料金証明書

電話番号等 090-4986-5006

年月分	ご利用金額	支払年月日	記 事
2015年 4月分	15,170円	2015年 4月 8日	ドコモご利用分 一括請求によるお支払 クレジットカードによるお支払
2015年 5月分	16,531円	2015年 5月 9日	ドコモご利用分 一括請求によるお支払 クレジットカードによるお支払
2015年 6月分	16,690円	2015年 6月 8日	ドコモご利用分 一括請求によるお支払 クレジットカードによるお支払
2015年 7月分	→29,300円	2015年 7月 7日	ドコモご利用分 一括請求によるお支払 クレジットカードによるお支払
2015年 8月分	15,649円	2015年 8月 7日	ドコモご利用分 一括請求によるお支払 クレジットカードによるお支払
2015年 9月分	16,696円	2015年 9月 8日	ドコモご利用分 一括請求によるお支払 クレジットカードによるお支払
2015年10月分	15,471円	2015年10月 7日	ドコモご利用分 一括請求によるお支払 クレジットカードによるお支払
2015年11月分	15,363円	2015年11月 9日	ドコモご利用分 一括請求によるお支払 クレジットカードによるお支払
2015年12月分	15,516円	2015年12月 8日	ドコモご利用分 一括請求によるお支払 クレジットカードによるお支払
2016年 1月分	→25,761円	2016年 1月 9日	ドコモご利用分 一括請求によるお支払 クレジットカードによるお支払
2016年 2月分	17,457円	2016年 2月 7日	ドコモご利用分 一括請求によるお支払 クレジットカードによるお支払
2016年 3月分	16,287円	2016年 3月 8日	ドコモご利用分 一括請求によるお支払 クレジットカードによるお支払
合計	215,891円		

- ※1 各通信サービス提供会社側でポイント充当等により、請求金額を相殺した場合、「ご請求金額なし」と表示されます。  
 ※2 本書は、一括請求回線単位のご利用料金、または、クレジットカード払いによるご利用料金を記載したものであり、料金のお支払額を証明しているものではありません。  
 ※3 各通信サービス提供会社名の記載がない料金は、NTTファイナンスご利用料金となります。

2016年 4月20日

NTTファイナンス株式会社



〒105-6791 港区芝浦1-2-1

会派の名称及び議員氏名 **社社市民ネット／宮平 のり子**

年 度	平成 27 年度
費 目	<input type="checkbox"/> 研究研修費 <input type="checkbox"/> 調査旅費 <input type="checkbox"/> 資料作成費 <input type="checkbox"/> 資料購入費 <input type="checkbox"/> 広報費 <input type="checkbox"/> 広聴費 <input type="checkbox"/> 人件費 <input checked="" type="checkbox"/> 事務所費 <input type="checkbox"/> 要請・陳情費 <input type="checkbox"/> その他の経費

領収書その他の証拠書類 貼付欄  
 (本紙に収まらない場合は、別紙に貼付してください)

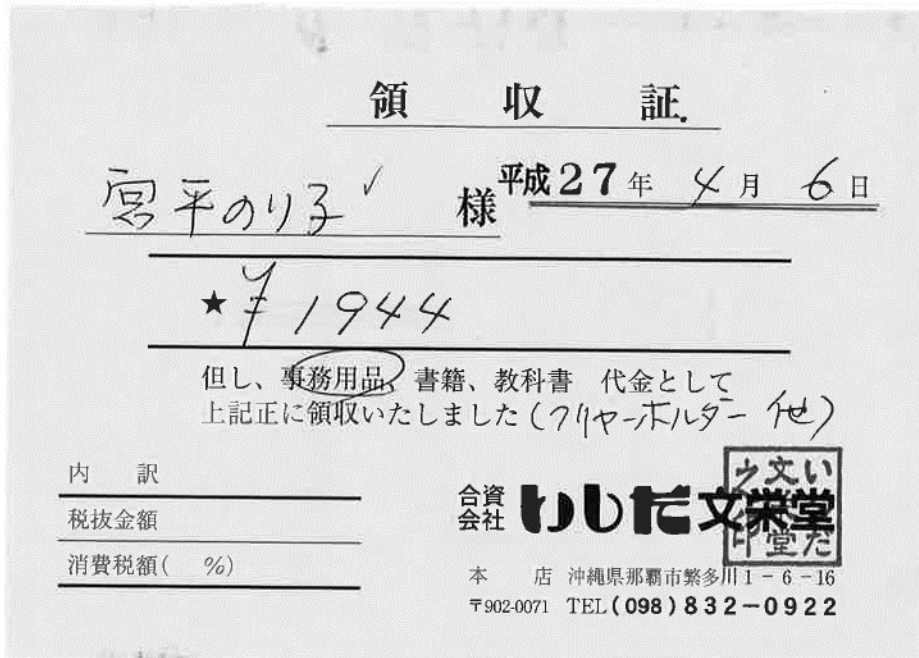

毎度ありがとうございます  
**いしだ文栄堂**

沖縄県那覇市繁多川1-6-16  
 TEL:098-832-0922  
 FAX:098-854-4710  
 2015-04-06 18:55

	000127
事務用品	¥1,512
文具	¥130
文具	¥302
内税対象計	¥1,944
内税	8.0% ¥144
合 計	¥1,944
お預り	¥2,000
お 釣	¥56

H27/04/06 ¥1,944-

支出の按分 状況	(按分率) %	(政務活動費充当額) <b>1,944</b> 円
領収書の補足 説明	<b>クリアホルダー等 文具代</b>	

※領収書の補足説明の欄には、商品代等の品名・数量等を記入する。(書籍名、印刷物名等)

議員氏名 社社市民ネット/宮平 のり子

年 度	平成 27 年度
費 目	<input type="checkbox"/> 研究研修費 <input type="checkbox"/> 調査旅費 <input type="checkbox"/> 資料作成費 <input type="checkbox"/> 資料購入費 <input type="checkbox"/> 広報費 <input type="checkbox"/> 広聴費 <input type="checkbox"/> 人件費 <input checked="" type="checkbox"/> 事務所費 <input type="checkbox"/> 要請・陳情活動費 <input type="checkbox"/> その他の経費



2015年04月17日

領 収 証

宮平 のり子

No.003153393  
 発行店 つかさんシティ  
 電話番号 098-882-7710

金額 ¥5,082 -

但し プリンターインク代金として

消費税等376円含んでおります

金種	内訳
現金	5,082
クレジット	0
ギフト券等	0
ポイント	0
振込	0

発行者

株式会社サンエー

〒901-2733  
 沖縄県宜野湾市大山7-2-10

お買上明細書

発行日 2015年04月17日(金) 22:30  
 店: 00518 つかさんシティ

電話 098-882-7710

担当者:   
 No. 00518-003-153393  
 取引種別: 持帰

POS: 003

プリンタ消耗品  
 エプソン

IC6CL70L  
 4988617143692

1  
 ¥5,082  
 ¥5,082  
 ¥376  
 合計金額  
 (内消費税)

2015/4/17 ¥5,082

支出の按分 状況	(按分率) %	(政務活動費充当額) 5,082 円
領収書の補足 説明	プリンターインク 6色セット	

※領収書の補足説明の欄には、商品代等の品名・数量等を記入する。(書籍名、印刷物名等)

議員氏名 社社市民ネット/宮平 のり子

年 度	平成 27 年度
費 目	<input type="checkbox"/> 研究研修費 <input type="checkbox"/> 調査旅費 <input type="checkbox"/> 資料作成費 <input type="checkbox"/> 資料購入費 <input type="checkbox"/> 広報費 <input type="checkbox"/> 広聴費 <input type="checkbox"/> 人件費 <input checked="" type="checkbox"/> 事務所費 <input type="checkbox"/> 要請・陳情活動費 <input type="checkbox"/> その他の経費

# 領 収 書

No. \_\_\_\_\_

宮平 のり子 様

平成 27 年 4 月 25 日

★ ¥194-

但し文具代(クリアファイル)として、  
上記正に領収いたしました。

内訳 \_\_\_\_\_  
 税抜金額 \_\_\_\_\_  
 消費税額 ( %) \_\_\_\_\_

**TSUTAYA** 壺川店  
 沖縄県那覇市壺川3丁目1番19号  
 TEL (098) 853-2696  
 FAX (098) 834-4517

2015/4/25 ¥194-

支出の按分 状況	(按分率) %	(政務活動費充当額) 194 円
領収書の補足 説明	クリアファイル代	

※領収書の補足説明の欄には、商品代等の品名・数量等を記入する。(書籍名、印刷物名等)

議員氏名 社社市民ネット/宮平 のり子

年 度	平成 27 年度
費 目	<input type="checkbox"/> 研究研修費 <input type="checkbox"/> 調査旅費 <input type="checkbox"/> 資料作成費 <input type="checkbox"/> 資料購入費 <input type="checkbox"/> 広報費 <input type="checkbox"/> 広聴費 <input type="checkbox"/> 人件費 <input checked="" type="checkbox"/> 事務所費 <input type="checkbox"/> 要請・陳情活動費 <input type="checkbox"/> その他の経費

# 領 収 書

No. \_\_\_\_\_

宮平 のり子 様

平成27年 4月25日

★ ¥ 3885-

但し前項と別として

上記正に領収いたしました。

内訳 \_\_\_\_\_

税抜金額 \_\_\_\_\_

消費税額 ( %) \_\_\_\_\_

**TSUTAYA** 壺川店  
 沖縄県那覇市壺川3丁目1番19号  
 TEL (098) 853-2696  
 FAX (098) 834-4517

2015/4/25 ¥ 3,885-

支出の按分 状況	(按分率) %	(政務活動費充当額) 3,885 円
領収書の補足 説明	封筒代	

※領収書の補足説明の欄には、商品代等の品名・数量等を記入する。(書籍名、印刷物名等)

会派の名称及び議員氏名 社社市民ネット/宮平 のり子

年 度	平成 27 年度														
費 目	<input type="checkbox"/> 研究研修費 <input type="checkbox"/> 調査旅費 <input type="checkbox"/> 資料作成費 <input type="checkbox"/> 資料購入費 <input type="checkbox"/> 広報費 <input type="checkbox"/> 広聴費 <input type="checkbox"/> 人件費 <input checked="" type="checkbox"/> 事務所費 <input type="checkbox"/> 要請・陳情活動費 <input type="checkbox"/> その他の経費														
領収書その他の証拠書類 貼付欄 (本紙に収まらない場合は、別紙に貼付してください)															
<div style="border: 1px solid black; padding: 10px;"> <p style="text-align: center;"><b>領 収 証</b></p> <p style="text-align: center;">官平のり子様 平成27年 5月 5日</p> <hr/> <p style="text-align: center;">★ ￥490-</p> <hr/> <p style="text-align: center;">但し、<u>事務用品</u>、書籍、教科書 代金として 上記正に領収いたしました</p> <p style="text-align: center;">内 訳 <u>クリアファイル</u></p> <table style="width: 100%; border-collapse: collapse;"> <tr> <td style="width: 50%; border-bottom: 1px solid black;">税抜金額</td> <td style="width: 50%; text-align: right;">合資会社 <b>いしだ文栄堂</b></td> </tr> <tr> <td style="border-bottom: 1px solid black;">消費税額( %)</td> <td style="text-align: right;">本店 沖縄県那覇市繁多川1-6-16 〒902-0071 TEL(098)832-0922</td> </tr> </table> </div>		税抜金額	合資会社 <b>いしだ文栄堂</b>	消費税額( %)	本店 沖縄県那覇市繁多川1-6-16 〒902-0071 TEL(098)832-0922										
税抜金額	合資会社 <b>いしだ文栄堂</b>														
消費税額( %)	本店 沖縄県那覇市繁多川1-6-16 〒902-0071 TEL(098)832-0922														
2015/5/5 ￥490-															
<div style="display: flex; justify-content: space-between;"> <div style="width: 40%;"> <p style="text-align: center;">(B)</p> <p style="writing-mode: vertical-rl; text-orientation: upright;">毎度ありがとうございます <b>いしだ文栄堂</b></p> <p style="writing-mode: vertical-rl; text-orientation: upright;">沖縄県那覇市繁多川1-6-16 TEL:098-832-0922 FAX:098-854-4710 2015-05-05 17:17</p> </div> <div style="width: 55%;"> <p style="writing-mode: vertical-rl; text-orientation: upright;">000040</p> <table style="width: 100%; border-collapse: collapse;"> <tr> <td style="width: 50%;">対象計</td> <td style="width: 50%; text-align: right;">¥490</td> </tr> <tr> <td>具税税</td> <td style="text-align: right;">¥490</td> </tr> <tr> <td>文内内合おお</td> <td style="text-align: right;">8.0% ¥36</td> </tr> <tr> <td></td> <td style="text-align: right;">計り 釣</td> </tr> <tr> <td></td> <td style="text-align: right;">¥490</td> </tr> <tr> <td></td> <td style="text-align: right;">¥1,000</td> </tr> <tr> <td></td> <td style="text-align: right;">¥510</td> </tr> </table> </div> </div>		対象計	¥490	具税税	¥490	文内内合おお	8.0% ¥36		計り 釣		¥490		¥1,000		¥510
対象計	¥490														
具税税	¥490														
文内内合おお	8.0% ¥36														
	計り 釣														
	¥490														
	¥1,000														
	¥510														
支出の按分 状況	(按分率) <span style="float: right;">(政務活動費充当額)</span>  <div style="display: flex; justify-content: space-between; width: 100%;"> <span>%</span> <span>490 円</span> </div>														
領収書の補足 説明	クリアファイル代														

※領収書の補足説明の欄には、商品代等の品名・数量等を記入する。(書籍名、印刷物名等)

議員氏名 社社市民ネット/宮平 のり子

年 度	平成 27 年度
費 目	<input type="checkbox"/> 研究研修費 <input type="checkbox"/> 調査旅費 <input type="checkbox"/> 資料作成費 <input type="checkbox"/> 資料購入費 <input type="checkbox"/> 広報費 <input type="checkbox"/> 広聴費 <input type="checkbox"/> 人件費 <input checked="" type="checkbox"/> 事務所費 <input type="checkbox"/> 要請・陳情活動費 <input type="checkbox"/> その他の経費



2015年05月09日

領 収 証

宮平 のり子 様

金額 ¥7,830 -

但し 商品代として

消費税等580円含んでおります

発行者



株式会社サンエー

〒901-2733  
沖縄県宜野湾市大山7-2-10

No.003195261  
発行店 つかさんシティ  
電話番号 098-882-7710

金種	内訳
現金	7,830
クレジット	0
ギフト券等	0
ポイント	0
振込	0

お買上明細書

発行日 2015年05月09日(土) 14:58  
店: 00518 つかさんシティ

電話 098-882-7710

担当者: [Redacted]  
No. 00518-003-195261  
取引種別: 持帰 POS: 003

プリンタ消耗品 エプソン IC6CL70L 4988617143692	1	¥5,082
プリンタ消耗品 エプソン ICY70L 4988617143739	1	¥916
プリンタ消耗品 エプソン ICBK70L 4988617143708	2	¥1,832
<b>合計金額</b> (内消費税 ¥580)		<b>¥7,830</b>
現金領収額		¥7,830
お預り		¥10,400
お釣り		¥2,570

支出の按分 状況	(按分率) %	(政務活動費充当額) 7,830 円
領収書の補足 説明	プリンターインク 6色セット/イエロー/ブラック×2	

※領収書の補足説明の欄には、商品代等の品名・数量等を記入する。(書籍名、印刷物名等)

会派の名称及び議員氏名 社社市民ネット／宮平 のり子

年 度	平成 27 年度
費 目	<input type="checkbox"/> 研究研修費 <input type="checkbox"/> 調査旅費 <input type="checkbox"/> 資料作成費   資料購入費 <input type="checkbox"/> 広報費 <input type="checkbox"/> 広聴費 <input type="checkbox"/> 人件費 <input checked="" type="checkbox"/> 事務所費 <input type="checkbox"/> 要請・陳情活動費 <input type="checkbox"/> その他の経費

領収書その他の証拠書類 貼付欄  
 (本紙に収まらない場合は、別紙に貼付してください)

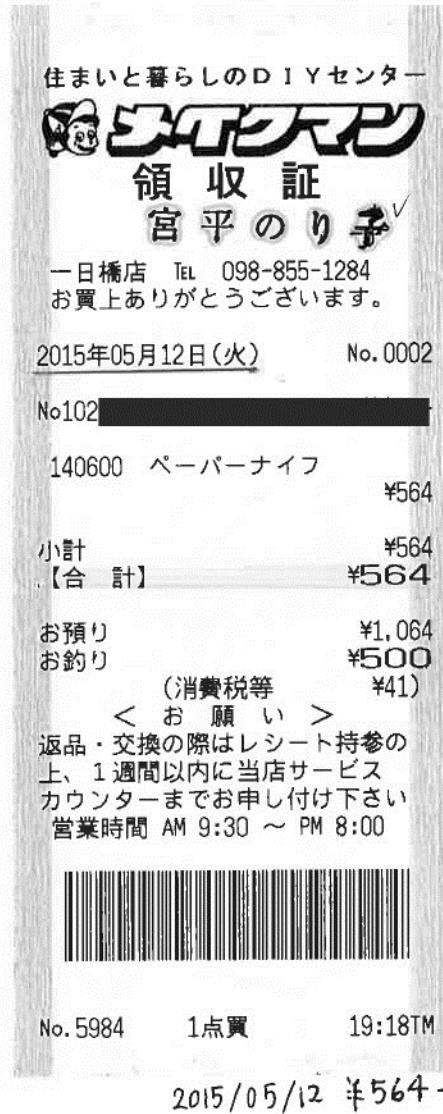

支出の按分 状況	(按分率)	(政務活動費充当額)
		564 円
領収書の補足 説明	・ペーパーナイフ	

※領収書の補足説明の欄には、商品代等の品名・数量等を記入する。(書籍名、印刷物名等)



議員氏名 社社市民ネット／宮平 のり子

年 度	平成 27 年度
費 目	<input type="checkbox"/> 研究研修費 <input type="checkbox"/> 調査旅費 <input type="checkbox"/> 資料作成費 <input type="checkbox"/> 資料購入費 <input type="checkbox"/> 広報費 <input type="checkbox"/> 広聴費 <input type="checkbox"/> 人件費 <input checked="" type="checkbox"/> 事務所費 <input type="checkbox"/> 要請・陳情活動費 <input type="checkbox"/> その他の経費



**領収書兼お買上明細**

本日の御来店誠に有難うございます  
 ポイント特典と、5年間の長期修理  
 保証特典がついたエディオンカード  
 会員募集中!!  
 今すぐ、ご入会下さい。(宮平のり子)

発行日 2015年05月29日(金) 14:14

店: 00518 つかざんシティ

電話 098-882-7710

担当者: [REDACTED]

No. 00518-004-935616 POS: 004

取引種別: 持帰

デジタルカメラ		
キャノン		
IXY640BK		
4549292029895	1	¥21,384
パソコン関連		
エレコム		
MF-FSDH32GC10R		
4953103630116	1	¥4,298
携帯アクセサリ		
ラストバナナ		
RBNGH01		
4988075429116	1	¥1,047
デジカメ関連品		
サンワサプライ		
DG-BGM2R		
4969887670255	1	¥842
<b>合計金額</b>		<b>¥27,571</b>
(内消費税)		¥2,042

2015/5/29 ¥27,571-

支出の按分 状況	(按分率) 80 %	(政務活動費充当額) 22,056 円
領収書の補足 説明	デジタルカメラ 他	

※領収書の補足説明の欄には、商品代等の品名・数量等を記入する。(書籍名、印刷物名等)

会派の名称及び議員氏名 社社市民ネット／宮平 のり子

年 度	平成 27 年度
費 目	<input type="checkbox"/> 研究研修費 <input type="checkbox"/> 調査旅費 <input type="checkbox"/> 資料作成費 <input type="checkbox"/> 資料購入費 <input type="checkbox"/> 広報費 <input type="checkbox"/> 広聴費 <input type="checkbox"/> 人件費 <input checked="" type="checkbox"/> 事務所費 <input type="checkbox"/> 要請・陳情活動費 <input type="checkbox"/> その他の経費

領収書その他の証拠書類 貼付欄  
 (本紙に収まらない場合は、別紙に貼付してください)

領 収 証

No. \_\_\_\_\_

宮平のり子<sup>✓</sup> 様 沖縄県那覇市繁多川1-6-16  
 平成27年 6月30日 合資会社 いしだ文楽堂  
 下記のとおり領収致しました。 電話 (098)832-0922

合計金額 ¥ 7,525

月日	品 名	数量	単価	金 額	摘要
	ファイルBOX	2	640	1280	
	ファイルBOX	5	421	2105	
	個別ファイル (50枚入)	1X		4140	
	商品代金計				
	消費税額				
	合 計			¥ 7,525	

2015/6/30  
 ¥7,525-



支出の按分状況	(按分率)	(政務活動費充当額)
	%	7,525 円
領収書の補足説明	・ファイルBOX×2/ファイルBOX×5/個別ホルダー50枚	

※領収書の補足説明の欄には、商品代等の品名・数量等を記入する。(書籍名、印刷物名等)

議員氏名 社社市民ネット/宮平 のり子

年 度	平成 27 年度
費 目	<input type="checkbox"/> 研究研修費 <input type="checkbox"/> 調査旅費 <input type="checkbox"/> 資料作成費 <input type="checkbox"/> 資料購入費 <input type="checkbox"/> 広報費 <input type="checkbox"/> 広聴費 <input type="checkbox"/> 人件費 <input checked="" type="checkbox"/> 事務所費 <input type="checkbox"/> 要請・陳情活動費 <input type="checkbox"/> その他の経費

No. 6530222

# 領 収 書

2015年 7月 11日

00518-002-593987

7/11

宮平 のり子 様

領収金額 百 7 千 123 円 89

(金額の頭部に千をつけてください)

①消費税等含 2. 非課税(金券等) 3. 内消費税等 \_\_\_\_\_ 円  
 支払方法: 1. 現金 2. クレジット

但し、商品代金として

上記金額正に領収いたしました。

沖縄県宜野湾市大山七丁目2番10号

株式会社 **サニー**

TEL 098-898-2225 (経理部)

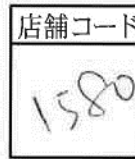

(※クレジットは印紙不要です)

発行者印もしくは署名のない、または金額訂正された領収書は無効です。



## お買上明細書

発行日 2015年07月11日(土) 10:56

店: 00518 つかさんシティ

電話 098-882-7710

担当者: \_\_\_\_\_

No. 00518-002-593987

取引種別: 持帰 POS: 002

プリンタ消耗品			
エプソン			
IC6CL70L			
4988617143692	1	¥5,082	
プリンタ消耗品			
エプソン			
ICBK70L			
4988617143709			¥2,748
プリンタ消耗品			
エプソン			
ICY70L			
4988617143739	1	¥916	
プリンタ消耗品			
シャープシステム			
S1P115A4	5	¥1,590	
4938650831612			
プリンタ消耗品			
キヤノン			
KH401			
4957792098417	1	¥739	
プリンタ消耗品			
エプソン			
KA420PSKR			
4988617017559	1	¥1,314	
合計金額		¥12,389	
(内消費税)		¥917	

支出の按分 状況	(按分率) %	(政務活動費充当額) 12,389 円
領収書の補足 説明	プリンターインク 6色セット/インク黒/インク黄色/コピー用紙/ 光沢ハガキ/写真用紙	

※領収書の補足説明の欄には、商品代等の品名・数量等を記入する。(書籍名、印刷物名等)

会派の名称及び議員氏名 社社市民ネット/宮平 のり子

年 度	平成 27 年度
費 目	<input type="checkbox"/> 研究研修費 <input type="checkbox"/> 調査旅費 <input type="checkbox"/> 資料作成費 <input type="checkbox"/> 資料購入費 <input type="checkbox"/> 広報費 <input type="checkbox"/> 広聴費 <input type="checkbox"/> 人件費 <input checked="" type="checkbox"/> 事務所費 <input type="checkbox"/> 要請・陳情活動費 <input type="checkbox"/> その他の経費

領収書その他の証拠書類  
(本紙に収まらない場合)

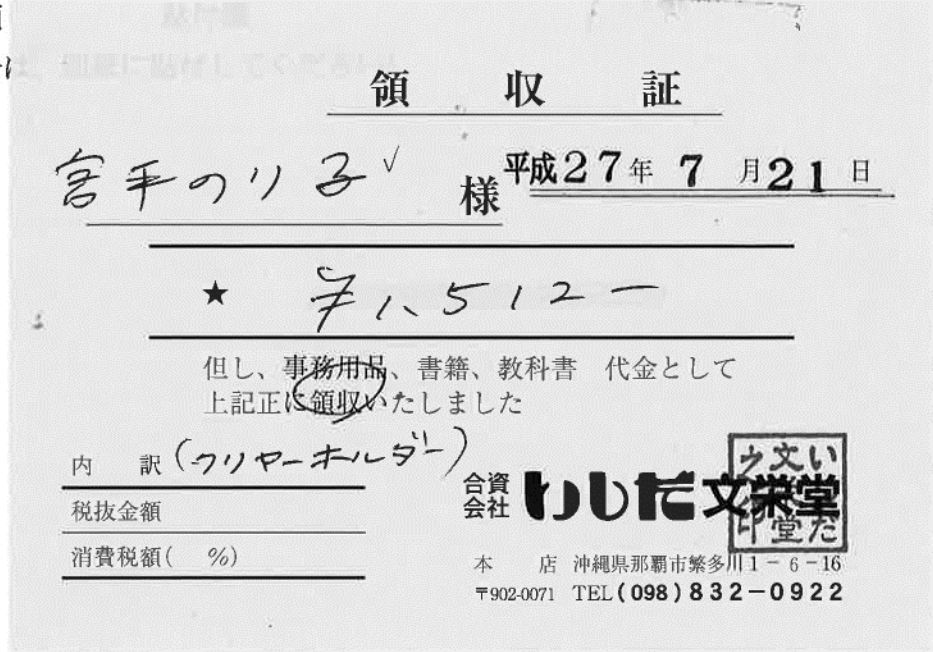

2015/7/21 ￥1,512-

毎度ありがとうございます  
**いしだ文栄堂**

沖縄県那覇市繁多川1-6-16  
TEL:098-832-0922  
FAX:098-854-4710  
2015-07-21 14:41

000050

ファイル	¥1,512
内税対象計	¥1,512
内税 8.0%	¥112
合 計	¥1,512
お預り	¥2,000
お 釣	¥488

支出の按分 状況	(按分率)	(政務活動費充当額)
	%	1,512 円
領収書の補足 説明	クリアホルダー代	

※領収書の補足説明の欄には、商品代等の品名・数量等を記入する。(書籍名、印刷物名等)

会派の名称及び議員氏名 社社市民ネット／宮平 のり子

年 度	平成 27 年度
費 目	<input type="checkbox"/> 研究研修費 <input type="checkbox"/> 調査旅費 <input type="checkbox"/> 資料作成費 <input type="checkbox"/> 資料購入費 <input type="checkbox"/> 広報費 <input type="checkbox"/> 広聴費 <input type="checkbox"/> 人件費 <input checked="" type="checkbox"/> 事務所費 <input type="checkbox"/> 要請・陳情活動費 <input type="checkbox"/> その他の経費

領収書その他の証拠書類 貼付欄  
(本紙に収まらない場合は、別紙に貼付してください)

# 領 収 書

No. 6577365

27年7月22日

00519-004-384994

宮平 のり子 様

領収金額 百 7千 6百 156円  
(金額の頭部に¥をつけてください)

1. 消費税等含 2. 非課税(金券等) 3. 内消費税等 円  
支払方法: ①現金 2. クレジット

但し、プリンターインク代として

上記金額正に領収いたしました。

沖縄県宜野湾市大山七丁目2番10号

株式会社 サニエ

TEL 098-898-2225 (経理部)



店舗コード  
1596

発行者

収入印紙  
5万円以上  
印紙貼付

(※クレジットは印紙不要です)

発行者印もしくは署名のない、または金額訂正された領収書は無効です。



2015/7/22 ¥6,156-

支出の按分 状況	(按分率) %	(政務活動費充当額) 6,156 円
領収書の補足 説明	プリンターインク代	

※領収書の補足説明の欄には、商品代等の品名・数量等を記入する。(書籍名、印刷物名等)

会派の名称及び議員氏名 社社市民ネット／宮平 のり子

年 度	平成 27 年度
費 目	<input type="checkbox"/> 研究研修費 <input type="checkbox"/> 調査旅費 <input type="checkbox"/> 資料作成費 <input type="checkbox"/> 資料購入費 <input type="checkbox"/> 広報費 <input type="checkbox"/> 広聴費 <input type="checkbox"/> 人件費 <input checked="" type="checkbox"/> 事務所費 <input type="checkbox"/> 要請・陳情活動費 <input type="checkbox"/> その他の経費
領収書その他の証拠書類 貼付欄 (本紙に収まらない場合は、別紙に貼付してください)	
	
2015/7/24 ￥34,905のうち ￥1,041-	
支出の按分 状況	(按分率) (政務活動費充当額) % 1,041 円
領収書の補足 説明	個別フォルダーA4 (ピンク、グリーン、イエロー)

※領収書の補足説明の欄には、商品代等の品名・数量等を記入する。(書籍名、印刷物名等)

# アスクルご請求書

C15-U1

2015年07月10日締切分 (001/001P) 03014582 00290612

900-0021  
 沖縄県那覇市  
 泉崎1-1-1  
 那覇市役所 4階 議会事務局

社民党・なは民主・社大党・無所属の会  
 (注文とりまとめ担当者)

207157 00002/00002 54948592 UA

様

D3 1



お問い合わせ番号 54948592

↓お支払いに関するお問い合わせは下記の担当販売店までお願い申し上げます。

アスクル担当販売店  
 りゅうせき商事株式会社  
 通常新規  
 沖縄県浦添市  
 勢理客4-20-1



031018 001

TEL: 0120-98-3367

担当: アスクル担当者

TEL: 098-862-8770 FAX: 098-862-8296

お買い上げいただきましてありがとうございます。

記載の通り、ご請求申し上げます。

お支払い日 ▶ 2015年 07月 27日

お支払い方法 ▶ 郵便/コンビニ支払

当月ご請求額

34,905円

うち消費税等 ( 2,585円)

対象期間 2015/06/11 ~ 2015/07/10

当月お買い上げ金額 34,905円

当月返品金額 0円

当月値引金額 0円

お支払いには、別紙の払込取扱票をご利用ください。

月日 / 伝票番号 / 取引区分	数量	単価(円) (税込)	金額(円) (税込)	備考	税率/グリン
06/15 5559958					8.0
					8.0
					8.0
					8.0
					8.0
				会派秘書様ご発注分	8.0
					8.0
				会派秘書様ご発注分	8.0 *
				お届け先変更	8.0 *
				会派秘書様ご発注分	8.0 *
06/29 57524189				お届け先変更	
019-245	個別フォルダーA4 ピンク 1バック	347	347		8.0 *
019-227	個別フォルダーA4 グリーン 1バック	347	347		8.0 *
019-236	個別フォルダーA4 イエロー 1バック	347	347		8.0 *
	*小計*		1,041	会派秘書様ご発注分	

会派の名称及び議員氏名 社社市民ネット／宮平 のり子

年 度	平成 27 年度
費 目	<input type="checkbox"/> 研究研修費 <input type="checkbox"/> 調査旅費 <input type="checkbox"/> 資料作成費 <input type="checkbox"/> 資料購入費 <input type="checkbox"/> 広報費 <input type="checkbox"/> 広聴費 <input type="checkbox"/> 人件費 <input checked="" type="checkbox"/> 事務所費 <input type="checkbox"/> 要請・陳情活動費 <input type="checkbox"/> その他の経費

領収書その  
(本紙に収

領 収 証

No. \_\_\_\_\_

(宮平のり子) 様

平成 27 年 8 月 7 日

★ ¥ 540 -

但 商品代金として

上記正に領収いたしました

内 訳

税抜金額

消費税額等( %)

県庁地下総合売店  
**サンプロラザ**  
 TEL (098) 868-4001  
 沖縄県那覇市泉崎1-2-2

2015/8/7 ¥540-

サンプロラザ 県庁店

TEL 098-868-4001

領 収 書  
 \*\*\*\*\*  
 0001-0001493 2015年08月07日 540  
 81910022479 5 X 100

小計 540  
 外税品 540  
 外税 40  
 合計 540  
 預り金( ) 540  
 お買上 540  
 3537 11:00

支出の按分 状況	(按分率)	(政務活動費充当額)
	%	540 円
領収書の補足 説明	リングノート5冊代	

※領収書の補足説明の欄には、商品代等の品名・数量等を記入する。(書籍名、印刷物名等)



会派の名称及び議員氏名 社社市民ネット/宮平 のり子

年 度	平成 27 年度
費 目	<input type="checkbox"/> 研究研修費 <input type="checkbox"/> 調査旅費 <input type="checkbox"/> 資料作成費 <input type="checkbox"/> 資料購入費 <input type="checkbox"/> 広報費 <input type="checkbox"/> 広聴費 <input type="checkbox"/> 人件費 <input checked="" type="checkbox"/> 事務所費 <input type="checkbox"/> 要請・陳情活動費 <input type="checkbox"/> その他の経費

領収書その他の証拠書類 貼付欄  
 (本紙に収まらない場合は、別紙に貼付してください)

領 収 証  
 No. 4417  
 2015年08月13日  
 ミヤヒラ / リコ 様  
 金3,888円

但し商品代として  
 上記正に領収致しました  
 (税抜金額 ¥3,600)  
 (消費税等 ¥288)

安木屋一銀通り店 A-1  
 〒900-0013  
 沖縄県那覇市牧志1-1-14  
 TEL(098)862-6117 FAX869-3368

安木屋一銀通り店 A-1  
 〒900-0013  
 沖縄県那覇市牧志1-1-14  
 TEL(098)862-6117 FAX869-3368  
 御来店誠に有難うございます。  
 営業時間 10:00-19:00  
 定休日：日曜日・祝日

2015年08月13日(木) 14:40  
 000001#4893 0006  
 4906186315364#  
 I) ラベルシール ¥3,888  
 \*\*小計 ¥3,888  
 内税小計 ¥3,888  
 (内税) ¥288  
 個数 1個  
 \*\*合計 ¥3,888  
 現金 ¥5,000  
 釣 ¥1,112

2015/8/13 ¥3,888-



支出の按分 状況	(按分率) %	(政務活動費充当額) 3,888 円
領収書の補足 説明	ラベルシール代	

※領収書の補足説明の欄には、商品代等の品名・数量等を記入する。(書籍名、印刷物名等)

会派の名称及び議員氏名 **社社市民ネット／宮平 のり子**

年 度	平成 27 年度
費 目	<input type="checkbox"/> 研究研修費 <input type="checkbox"/> 調査旅費 <input type="checkbox"/> 資料作成費 <input type="checkbox"/> 資料購入費 <input type="checkbox"/> 広報費 <input type="checkbox"/> 広聴費 <input type="checkbox"/> 人件費 <input checked="" type="checkbox"/> 事務所費 <input type="checkbox"/> 要請・陳情活動費 <input type="checkbox"/> その他の経費

領収書その他の証拠書類 貼付欄  
 (本紙に収まらない場合は、別紙に貼付してください)

2015年08月31日(月)

宮平のり子様 領 収 証

¥6,996-

上記正に領収しました(消費税等 18円を含みます)  
 メイクマン 一日橋店  
 沖縄県那覇市上間280番地  
 TEL:098-855-1284

\*保管上のお願  
 財布等で保管戴く場合、印刷面を内側に折って保管願います。

担当者 0030-0054-3925



領収証発行済

一日橋店 TEL 098-855-1284  
 お買上ありがとうございます。

2015年08月31日(月) No. 0030

No008サービスクォーター

051100 Eラック L ¥5,900  
 51 x 単1180  
 051100 Eラックトレー L ¥1,096  
 21 x 単548

小計 [合計] ¥6,996

お預り ¥7,000  
 お釣り ¥4

(消費税等) ¥518  
 < お願い >  
 返品・交換の際はレシート持参の上、1週間以内に当店サービスカウンターまでお申し付け下さい  
 営業時間 AM 9:30 ~ PM 8:00



No. 3925 7点買 16:59TM

2015/8/31 ¥6,996-

支出の按分状況	(按分率)	(政務活動費充当額)
	%	6,996 円
領収書の補足説明	(プラスチック収納棚ユニット×5／トレイ×2) 代	

※領収書の補足説明の欄には、商品代等の品名・数量等を記入する。(書籍名、印刷物名等)

会派の名称及び議員氏名 社社市民ネット/宮平 のり子

年 度	平成 27 年度
費 目	<input type="checkbox"/> 研究研修費 <input type="checkbox"/> 調査旅費 <input type="checkbox"/> 資料作成費 <input type="checkbox"/> 資料購入費 <input type="checkbox"/> 広報費 <input type="checkbox"/> 広聴費 <input type="checkbox"/> 人件費 <input checked="" type="checkbox"/> 事務所費 <input type="checkbox"/> 要請・陳情活動費 <input type="checkbox"/> その他の経費

領収書その他の証拠書類 貼付欄  
 (本紙に収まらない場合は、別紙に貼付してください)

2015年08月31日(月)

宮平のり子様 領 収 証

¥2,576-

上記正に領収しました(消費税等 90円を含みます)  
 メイクマン一日橋店  
 沖縄県那覇市上間280番地  
 TEL: 098-855-1284

担当者 0030-0053-3923

\*保管上のお願い  
 財布等で保管戴く場合、印刷面を内側に折って保管願います。



住まいと暮らしのD.I.Y.センター  
 一日橋店 TEL 098-855-1284  
 お買上ありがとうございます。

2015年08月31日(月) No.0030

No008サ-ビスカウンター

140500 レバーファイル ¥1,396  
 21 x 単698 L  
 051100 Eラック L ¥1,180

小計 ¥2,576  
 【合計】 ¥2,576

お預り ¥3,000  
 お釣り ¥424  
 (消費税等 ¥190)

＜お願い＞  
 返品・交換の際はレシート持参の上、1週間以内に当店サービスカウンターまでお申し付け下さい  
 営業時間 AM 9:30 ~ PM 8:00



No. 3923 3点買 16:57TM

2015/8/31 ¥2,576-

支出の按分状況	(按分率)	(政務活動費充当額)
	%	2,576 円
領収書の補足説明	(レバーファイル×2/プラスチック収納棚ユニット) 代	

※領収書の補足説明の欄には、商品代等の品名・数量等を記入する。(書籍名、印刷物名等)

会派の名称及び議員氏名 **社社市民ネット／宮平 のり子**

年 度	平成 27 年度
費 目	<input type="checkbox"/> 研究研修費 <input type="checkbox"/> 調査旅費 <input type="checkbox"/> 資料作成費 <input type="checkbox"/> 資料購入費 <input type="checkbox"/> 広報費 <input type="checkbox"/> 広聴費 <input type="checkbox"/> 人件費 <input checked="" type="checkbox"/> 事務所費 <input type="checkbox"/> 要請・陳情活動費 <input type="checkbox"/> その他の経費

領収書その他の証拠書類 貼付欄  
 (本紙に収まらない場合は、別紙に貼付してください)

# 領 収 書

No. 6598231

2015年 9月 23日

00518-002-722271

宮平 のり子 様

領収金額 百円 29,785円-

(金額の頭部に円をつけてください)

①消費税等含   2. 非課税(金券等)   3. 内消費税等 \_\_\_\_\_ 円  
 支払方法: 1. 現金   ②クレジット

但し、プリンター、インク、用紙代として

上記金額正に領収いたしました。

沖縄県宜野湾市大山七丁目2番10号

株式会社 **サンエー**

TEL 098-898-2225 (経理部)

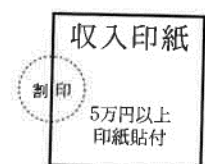
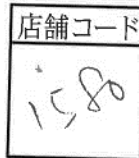

(※クレジットは印紙不要です)

発行者印もしくは署名のない、または金額訂正された領収書は無効です。



2015/9/23 ¥29,785-

【サンエーつかざんシティエデュ  
 プリンター(¥13,824)  
 インク(¥13,296)  
 コピー用紙(¥2,665)】

支出の按分 状況	(按分率) 80 %	(政務活動費充当額) 23,828 円
領収書の補足 説明	プリンター、プリンタインク、コピー用紙代	

※領収書の補足説明の欄には、商品代等の品名・数量等を記入する。(書籍名、印刷物名等)

会派の名称及び議員氏名 **社社市民ネット/宮平 のり子**

年 度	平成 27 年度
費 目	<input type="checkbox"/> 研究研修費 <input type="checkbox"/> 調査旅費 <input type="checkbox"/> 資料作成費 <input type="checkbox"/> 資料購入費 <input type="checkbox"/> 広報費 <input type="checkbox"/> 広聴費 <input type="checkbox"/> 人件費 <input checked="" type="checkbox"/> 事務所費 <input type="checkbox"/> 要請・陳情活動費 <input type="checkbox"/> その他の経費

# 領 収 書

No.6598243

00518-002-733328

2015 年 9 月 30 日

宮平 のり子 様

領収金額 百 ¥ 1 4 千 7 8 3 円

(金額の頭部に¥をつけてください)

①消費税等含   2. 非課税(金券等)   3. 内消費税等 \_\_\_\_\_ 円  
 支払方法 ①現金   2. クレジット

但し、ラミネーター、電池、ラミネートフィルム、写真用紙代金として

上記金額正に領収いたしました。

沖縄県宜野湾市大山七丁目2番10号

株式会社 **サニエ**

TEL 098-898-2225 (経理部)



(※クレジットは印紙不要です)

発行者印もしくは署名のない、または金額訂正された領収書は無効です。



# EDUN

領収書兼お買上明細

本日の御来店誠に有難うございます  
ポイント特典と、5年間の長期修理  
保証特典がついたエディオンカード  
会員募集中!!  
今すぐ、ご入会下さい。

発行日 2015年09月30日(水) 21:20

店: 00518 つかざんシティ

電話 098-882-7710

担当者: [黒丸印]

No. 00518-002-733328 POS: 002

取引種別: 持帰

事務機器			
オーム電機			
LAM-338	1	¥6,998	
電池			
パナソニック			
LR03EJV/12SW	1	¥1,049	
電池			
パナソニック			
LR6EJV/12SW	1	¥1,049	
事務機器			
オーム電機			
LAM-FA41003	1	¥1,522	
プリンタ消耗品			
エプソン			
KA4100PSKR	1	¥4,165	
4988617017573			
合計金額		¥14,783	
(内消費税)		¥1,095	
現金領収額		¥14,783	
お預り		¥20,000	
お釣り		¥5,217	

支出の按分状況	(按分率)	(政務活動費充当額)	2015/9/30 ¥14,783 円
	%	14,783	

領収書の補足説明 (A3 ラミネーター/単 4 電池/単 3 電池/ラミネートフィルム/写真用紙) 代

※領収書の補足説明の欄には、商品代等の品名・数量等を記入する。(書籍名、印刷物名等)

会派の名称及び議員氏名 **社社市民ネット/宮平 のり子**

年 度	平成 27 年度
費 目	<input type="checkbox"/> 研究研修費 <input type="checkbox"/> 調査旅費 <input type="checkbox"/> 資料作成費 <input type="checkbox"/> 資料購入費 <input type="checkbox"/> 広報費 <input type="checkbox"/> 広聴費 <input type="checkbox"/> 人件費 <input checked="" type="checkbox"/> 事務所費 <input type="checkbox"/> 要請・陳情活動費 <input type="checkbox"/> その他の経費
領収書その他の証拠書類 貼付欄 (本紙に収まらない場合は、別紙に貼付してください)	

# 領 収 書

No. 6598412

2015 年 10 月 27 日

00518-003-520773

宮平 のり子 様

領収金額 百 8千980円-

(金額の頭部に¥をつけてください)

①消費税等含 2. 非課税(金券等) 3. 内消費税等 \_\_\_\_\_ 円

支払方法: 1. 現金 ②クレジット

但し、インク代金として、

上記金額正に領収いたしました。

沖縄県宜野湾市大山七丁目2番10号

株式会社 **サニエ**

TEL 098-898-2225 (経理部)



店舗コード  
1580

発行者

収入印紙  
5万円以上  
印紙貼付

(※クレジットは印紙不要です)

発行者印もしくは署名のない、または金額訂正された領収書は無効です。



2015/10/27 ¥8,980-

支出の按分 状況	(按分率) %	(政務活動費充当額) 8,980 円
領収書の補足 説明	プリンタインク (6色パック×1、黒×2) 代	

※領収書の補足説明の欄には、商品代等の品名・数量等を記入する。(書籍名、印刷物名等)

会派の名称及び議員氏名 **社社市民ネット／宮平 のり子**

年 度	平成 27 年度
費 目	<input type="checkbox"/> 研究研修費 <input type="checkbox"/> 調査旅費 <input type="checkbox"/> 資料作成費 <input type="checkbox"/> 資料購入費 <input type="checkbox"/> 広報費 <input type="checkbox"/> 広聴費 <input type="checkbox"/> 人件費 <input checked="" type="checkbox"/> 事務所費 <input type="checkbox"/> 要請・陳情活動費 <input type="checkbox"/> その他の経費

領収書その他の証拠書類 貼付欄  
 (本紙に収まらない場合は、別紙に貼付してください)

領 収 証

宮平のり子 様 2015年 11月 4日

★ 7,944-

但し、ポイントとして、  
 上記正に領収いたしました

内 訳  
 税抜金額  
 消費税額等(%)

901-2132 沖縄県浦添市伊祖2-21-18  
**TSUTAYA伊祖店**  
 TEL(098)875-8455  
 FAX(098)875-8456

コクヨ ウケ-1048

TSUTAYA伊祖店  
 TEL 98-876-8455  
 ☆☆定期購読のおススメ☆☆  
 雑誌の定期購読(お取置き)を  
 1.F.カウンターで受付中小  
 定期商品は、購入時にTポイント  
 5倍になるお得なサービスです  
 レジNo.0014  
 伝票No.00142213886  
 2015年11月04日(水) 18時17分

取引レシート	6	972	
販売日 2015年11月04日(水)	6	972	
文具S	000000000929	6	972
文具S	0000000000929	6	972
小 計	12		1,944
合 計(税込)			1,944
※内訳(税抜)			1,800
(消費税)			144
現金計			1,944
お預り			2,000
お釣り			56

2015/11/4 ¥1,944-

支出の按分 状況	(按分率) %	(政務活動費充当額) 1,944 円
領収書の補足 説明	ペン代	

※領収書の補足説明の欄には、商品代等の品名・数量等を記入する。(書籍名、印刷物名等)

議員氏名 社社市民ネット/宮平 のり子

年 度	平成 27 年度
費 目	<input type="checkbox"/> 研究研修費 <input type="checkbox"/> 調査旅費 <input type="checkbox"/> 資料作成費 <input type="checkbox"/> 資料購入費 <input type="checkbox"/> 広報費 <input type="checkbox"/> 広聴費 <input type="checkbox"/> 人件費 <input checked="" type="checkbox"/> 事務所費 <input type="checkbox"/> 要請・陳情活動費 <input type="checkbox"/> その他の経費



2015年11月12日

領 収 証

宮平 のり子 様

金額 ¥1,590 -

但し 用紙代金

消費税等 117円含んでおります

発行者

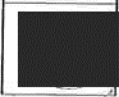

株式会社サンエー  
〒901-2733  
沖縄県宜野湾市大山7-2-10

No.003548972  
発行店 つかざんシティ  
電話番号 098-882-7710

金種	内訳
現金	1,590
クレジット	0
ギフト券等	0
ポイント	0
振込	0

2015/11/12 ¥1,590-

お買上明細書

発行日 2015年11月12日(木) 17:44  
店: 00518 つかざんシティ

電話 098-882-7710

担当者: [Redacted]  
No. 00518-003-548972  
取引種別: 持帰 POS: 003

プリンタ消耗品  
シャープシステム  
SIP115A4 5 ¥1,590  
4938650831612 ¥1,590  
合計金額 (内消費税 ¥117)

現金領収額 ¥1,590  
お預り ¥1,590  
お釣り ¥0

支出の按分 状況	(按分率) %	(政務活動費充当額) 1,590 円
領収書の補足 説明	コピー用紙代	

※領収書の補足説明の欄には、商品代等の品名・数量等を記入する。(書籍名、印刷物名等)



会派の名称及び議員氏名 社社市民ネット／宮平 のり子

年 度	平成 27 年度
費 目	<input type="checkbox"/> 研究研修費 <input type="checkbox"/> 調査旅費 <input type="checkbox"/> 資料作成費 <input type="checkbox"/> 資料購入費 <input type="checkbox"/> 広報費 <input type="checkbox"/> 広聴費 <input type="checkbox"/> 人件費 <input checked="" type="checkbox"/> 事務所費 <input type="checkbox"/> 要請・陳情活動費 <input type="checkbox"/> その他の経費

領収書その他の証拠書類 貼付欄  
 (本紙に収まらない場合は、別紙に貼付してください)

# 領 収 書

No. 6634423

2015年 11月 16日

0989-003-828752  
828745

宮平 のり子 様

領収金額 百 円 6,392

(金額の頭部に¥をつけてください)

①消費税等含   2. 非課税(金券等)   3. 内消費税等 \_\_\_\_\_ 円  
 支払方法 ①現金   2. クレジット

但し、商品代として(FAXリボン・写真用紙・ラミネート)

上記金額正に領収いたしました。

沖縄県宜野湾市大山七丁目2番10号  
 株式会社 **サニー**  
 TEL 098-898-2225 (経理部)



店舗コード  
1596

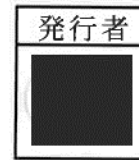

収入印紙  
5万円以上  
印紙貼付

(※クレジットは印紙不要です)

発行者印もしくは署名のない、または金額訂正された領収書は無効です。



那覇メインプレイス エディオン

2015/11/16 ¥6,392-

支出の按分 状況	(按分率) %	(政務活動費充当額) 円
領収書の補足 説明	<ul style="list-style-type: none"> <li>・ FAX インクリボン / ¥2,205</li> <li>・ ラミネートフィルム / ¥1,522</li> <li>・ 写真用紙 / ¥2,665</li> </ul>	6,392

※領収書の補足説明の欄には、商品代等の品名・数量等を記入する。(書籍名、印刷物名等)

議員氏名 **社社市民ネット/宮平 のり子**

年 度	平成 27 年度
費 目	<input type="checkbox"/> 研究研修費 <input type="checkbox"/> 調査旅費 <input type="checkbox"/> 資料作成費 <input type="checkbox"/> 資料購入費 <input type="checkbox"/> 広報費 <input type="checkbox"/> 広聴費 <input type="checkbox"/> 人件費 <input checked="" type="checkbox"/> 事務所費 <input type="checkbox"/> 要請・陳情活動費 <input type="checkbox"/> その他の経費



2015年11月19日

領 収 証

宮平 のり子 様

金額 ¥1,015 -

但し 事務用品代として

消費税等 75円含んでおります



株式会社ナンエー  
〒901-2733  
沖縄県宜野湾市大山7-2-10

No.002814342  
発行店 つかざんシティ  
電話番号 098-882-7710

金種	内訳
現金	1,015
クレジット	0
ギフト券等	0
ポイント	0
振込	0

お買上明細書

発行日 2015年11月19日(木) 21:54  
店: 00518 つかざんシティ

電話 098-882-7710

担当者: [Redacted]

No. 00518-002-814342

取引種別: 持帰

POS: 002

事務機器

ホーム電機

LAM-FA3203

4971275055438

1

合計金額

(内消費税

¥1,015

¥1,015

¥75)

2015/11/19 ¥1,015-

支出の按分 状況	(按分率) %	(政務活動費充当額) 円
領収書の補足 説明	ラミネートフィルム A3	

※領収書の補足説明の欄には、商品代等の品名・数量等を記入する。(書籍名、印刷物名等)

議員氏名 **社社市民ネット/宮平 のり子**

年 度	平成 27 年度																																																													
費 目	<input type="checkbox"/> 研究研修費 <input type="checkbox"/> 調査旅費 <input type="checkbox"/> 資料作成費 <input type="checkbox"/> 資料購入費 <input type="checkbox"/> 広報費 <input type="checkbox"/> 広聴費 <input type="checkbox"/> 人件費 <input checked="" type="checkbox"/> 事務所費 <input type="checkbox"/> 要請・陳情活動費 <input type="checkbox"/> その他の経費																																																													
<h3 style="margin:0;">領収証書</h3> <p style="margin:0;">毎度ありがとうございます</p> <p style="margin:0; font-size:1.2em;">宮平 のり子 様</p> <p style="margin:0;">〒100-8798 日本郵便株式会社 東京都千代田区霞が関1-3-2 2015年11月24日 17:59</p> <p style="margin:0;">[別納2] 第一種定形外</p> <table style="width:100%; border-collapse: collapse;"> <tr> <td style="width:10%; text-align:left;">@205</td> <td style="width:10%; text-align:right;">126.0g 1通</td> <td style="width:10%;"></td> <td style="width:10%; text-align:right;">¥205</td> </tr> <tr> <td colspan="3">小 計</td> <td style="text-align:right;">¥205</td> </tr> </table> <p style="margin:0;">第一種定形外</p> <table style="width:100%; border-collapse: collapse;"> <tr> <td style="width:10%; text-align:left;">@120</td> <td style="width:10%; text-align:right;">47.0g 1通</td> <td style="width:10%;"></td> <td style="width:10%; text-align:right;">¥120</td> </tr> <tr> <td colspan="3">小 計</td> <td style="text-align:right;">¥120</td> </tr> </table> <p style="margin:0;">第一種定形外</p> <table style="width:100%; border-collapse: collapse;"> <tr> <td style="width:10%; text-align:left;">@140</td> <td style="width:10%; text-align:right;">72.0g 1通</td> <td style="width:10%;"></td> <td style="width:10%; text-align:right;">¥140</td> </tr> <tr> <td colspan="3">小 計</td> <td style="text-align:right;">¥140</td> </tr> </table> <p style="margin:0;">第一種定形外</p> <table style="width:100%; border-collapse: collapse;"> <tr> <td style="width:10%; text-align:left;">@140</td> <td style="width:10%; text-align:right;">86.5g 1通</td> <td style="width:10%;"></td> <td style="width:10%; text-align:right;">¥140</td> </tr> <tr> <td colspan="3">小 計</td> <td style="text-align:right;">¥140</td> </tr> </table> <p style="margin:0;">第一種定形外</p> <table style="width:100%; border-collapse: collapse;"> <tr> <td style="width:10%; text-align:left;">@140</td> <td style="width:10%; text-align:right;">70.0g 1通</td> <td style="width:10%;"></td> <td style="width:10%; text-align:right;">¥140</td> </tr> <tr> <td colspan="3">小 計</td> <td style="text-align:right;">¥140</td> </tr> </table> <p style="margin:0;">課税計 (内消費税等) ¥745 非課税計 ¥55 合計 ¥745</p>	@205	126.0g 1通		¥205	小 計			¥205	@120	47.0g 1通		¥120	小 計			¥120	@140	72.0g 1通		¥140	小 計			¥140	@140	86.5g 1通		¥140	小 計			¥140	@140	70.0g 1通		¥140	小 計			¥140	<p style="margin:0;">お預り金額 ¥10,000 おつり ¥9,255</p> <div style="border: 1px solid black; padding: 5px; margin: 5px auto; width: fit-content;">                 印紙税申告納 付につき廻町 税務署承認済             </div> <p style="margin:0;">発行No.8071 端06箱02 連絡先：那覇中央郵便局 TEL:098-853-3398</p> <p style="margin:0; font-size:1.2em;">(27) 2015/11/24 ¥745-</p>	<h3 style="margin:0;">領収証書</h3> <p style="margin:0;">毎度ありがとうございます</p> <p style="margin:0; font-size:1.2em;">宮平 のり子 様</p> <p style="margin:0;">〒100-8798 日本郵便株式会社 東京都千代田区霞が関1-3-2 2015年11月26日 13:35</p> <p style="margin:0;">[別納2] 第一種定形外</p> <table style="width:100%; border-collapse: collapse;"> <tr> <td style="width:10%; text-align:left;">@250</td> <td style="width:10%; text-align:right;">192.5g 1通</td> <td style="width:10%;"></td> <td style="width:10%; text-align:right;">¥250</td> </tr> <tr> <td colspan="3">小 計</td> <td style="text-align:right;">¥250</td> </tr> </table> <p style="margin:0;">第一種定形外</p> <table style="width:100%; border-collapse: collapse;"> <tr> <td style="width:10%; text-align:left;">@600</td> <td style="width:10%; text-align:right;">647.0g 1通</td> <td style="width:10%;"></td> <td style="width:10%; text-align:right;">¥600</td> </tr> <tr> <td colspan="3">特殊取扱 (内訳) 速達</td> <td style="text-align:right;">¥380</td> </tr> <tr> <td colspan="3">小 計</td> <td style="text-align:right;">¥980</td> </tr> </table> <p style="margin:0;">課税計 ¥1,230 (内消費税等 ¥91) 非課税計 ¥0</p> <p style="margin:0;">合計 ¥1,230 お預り金額 ¥5,000 おつり ¥3,770</p> <div style="border: 1px solid black; padding: 5px; margin: 5px auto; width: fit-content;">                 印紙税申告納 付につき廻町 税務署承認済             </div> <p style="margin:0;">担当 [REDACTED] 端01箱01 発行No.2724 連絡先：豊見城団地内郵便局 TEL:098-850-9715</p> <p style="margin:0; font-size:1.2em;">(28) 2015/11/26 ¥1,230-</p>	@250	192.5g 1通		¥250	小 計			¥250	@600	647.0g 1通		¥600	特殊取扱 (内訳) 速達			¥380	小 計			¥980
@205	126.0g 1通		¥205																																																											
小 計			¥205																																																											
@120	47.0g 1通		¥120																																																											
小 計			¥120																																																											
@140	72.0g 1通		¥140																																																											
小 計			¥140																																																											
@140	86.5g 1通		¥140																																																											
小 計			¥140																																																											
@140	70.0g 1通		¥140																																																											
小 計			¥140																																																											
@250	192.5g 1通		¥250																																																											
小 計			¥250																																																											
@600	647.0g 1通		¥600																																																											
特殊取扱 (内訳) 速達			¥380																																																											
小 計			¥980																																																											
支出の按分 状況	(按分率) %	(政務活動費充当額) 1,975 円																																																												
領収書の補足 説明	・送料 (定形外 5 通) ・送料 (定形外 2 通) <p style="text-align:right; margin-top: 10px;">事務連絡の為</p>																																																													

※領収書の補足説明の欄には、商品代等の品名・数量等を記入する。(書籍名、印刷物名等)

議員氏名 **社社市民ネット/宮平 のり子**

年 度	平成 27 年度
費 目	<input type="checkbox"/> 研究研修費 <input type="checkbox"/> 調査旅費 <input type="checkbox"/> 資料作成費 <input type="checkbox"/> 資料購入費 <input type="checkbox"/> 広報費 <input type="checkbox"/> 広聴費 <input type="checkbox"/> 人件費 <input checked="" type="checkbox"/> 事務所費 <input type="checkbox"/> 要請・陳情活動費 <input type="checkbox"/> その他の経費



2015年11月27日

宮平 のり子

領 収 証

様

金額 ¥8,980 -

但し: インク代として

消費税等665円含んでおります



株式会社サンエー  
〒901-2733  
沖縄県宜野湾市大山7-2-10

No.003576171  
発行店 つかざんシティ  
電話番号 098-882-7710

金種	内訳
現金	8,980
クレジット	0
ギフト券等	0
ポイント	0
振込	0

お買上明細書

発行日 2015年11月27日(金) 18:13  
店: 00518 つかざんシティ  
電話 098-882-7710

担当者:

No. 00518-003-576171

取引種別: 持帰

POS: 003

プリンタ消耗品 エプソン ICBK80L	2	¥2,332
プリンタ消耗品 エプソン IC6CL80L	1	¥6,648
<b>合計金額</b> (内消費税)		<b>¥8,980</b> ¥665

支出の按分 状況	(按分率) %	(政務活動費充当額) 8,980 円
領収書の補足 説明	プリンターインク (ブラック増量/6色パック増量)	

※領収書の補足説明の欄には、商品代等の品名・数量等を記入する。(書籍名、印刷物名等)

会派の名称及び議員氏名 **社社市民ネット／宮平 のり子**

年 度	平成 27 年度
費 目	<input type="checkbox"/> 研究研修費 <input type="checkbox"/> 調査旅費 <input type="checkbox"/> 資料作成費 <input type="checkbox"/> 資料購入費 <input type="checkbox"/> 広報費 <input type="checkbox"/> 広聴費 <input type="checkbox"/> 人件費 <input checked="" type="checkbox"/> 事務所費 <input type="checkbox"/> 要請・陳情活動費 <input type="checkbox"/> その他の経費

領収書その他の証拠書類 貼付欄  
 (本紙に収まらない場合は、別紙に貼付してください)

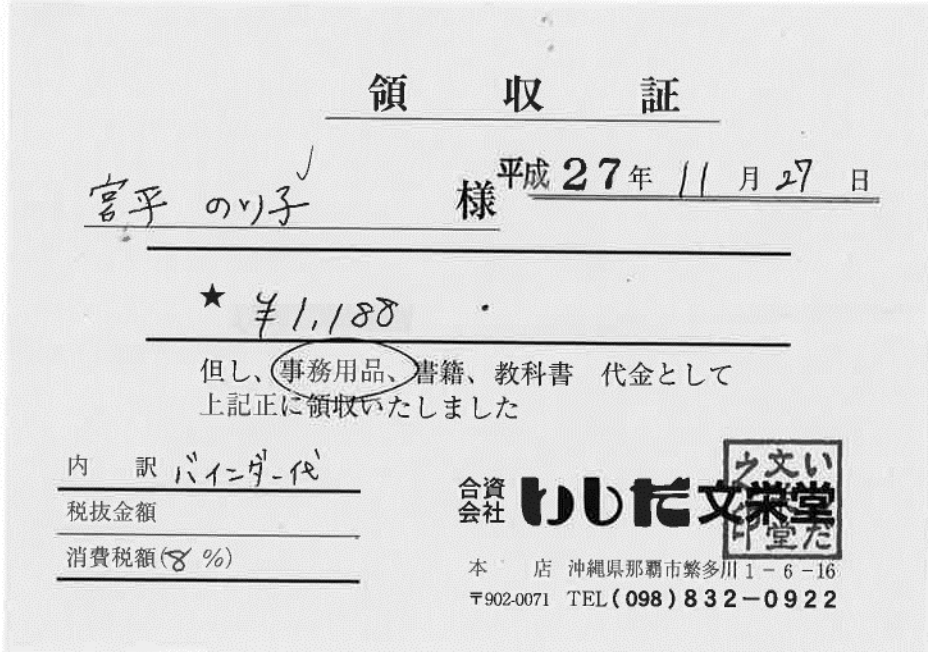

2015/11/27 ¥1,188-

毎度ありがとうございます  
**いした文栄堂**

沖縄県那覇市繁多川1-6-16  
 TEL:098-832-0922  
 FAX:098-854-4710  
 2015-11-27 20:52

000092	
ファイル	¥1,188
内税対象計	¥1,188
内税 8.0%	¥88
合 計	¥1,188
お 預 り	¥1,190
お 釣	¥2

支出の按分 状況	(按分率)	(政務活動費充当額)
	%	1,188 円
領収書の補足 説明	・バインダー代	

※領収書の補足説明の欄には、商品代等の品名・数量等を記入する。(書籍名、印刷物名等)

会派の名称及び議員氏名 **社社市民ネット／宮平 のり子**

年 度	平成 27 年度
費 目	<input type="checkbox"/> 研究研修費 <input type="checkbox"/> 調査旅費 <input type="checkbox"/> 資料作成費 <input type="checkbox"/> 資料購入費 <input type="checkbox"/> 広報費 <input type="checkbox"/> 広聴費 <input type="checkbox"/> 人件費 <input checked="" type="checkbox"/> 事務所費 <input type="checkbox"/> 要請・陳情活動費 <input type="checkbox"/> その他の経費

領収書その他の証拠書類 貼付欄

No 026719



## 領 収 証

宮平 のり子<sup>✓</sup> 様

5万円以上  
収入印紙  
印

合計金額 ¥ 3,700-

品 名	数 量	単 価	金 額
商品代			3,700
合 計			3,700

(うち消費税 )

上記の金額正に領収致しました。

平成 27 年 11 月 30 日



**株式会社 安木屋**

〒900-0013 沖縄県那覇市牧志1-1-14  
 ○本 社 TEL(098)862-6117 FAX(098)862-6118  
 ○オフィスプロー銀通り店 TEL(098)862-6117 FAX(098)862-6118  
 ○ショッププロー銀通り店 TEL(098)862-6117 FAX(098)862-6118  
 ○外 商 部 TEL(098)862-6102 FAX(098)862-6102

〒901-2224 沖縄県宜野湾市真志喜1-11-13  
 ○オフィスプロ宜野湾店 TEL(098)890-6117 FAX(098)890-6558

URL http://www.yasukiya.co.jp

クレジット  
( )  
 E d y / i D  
( )  
 商 品 券  
( )

取扱者印



2015/11/30  
¥ 3,700-

**安木屋一銀通り店 A-2**  
 〒900-0013 沖縄県那覇市牧志1-1-14  
 TEL(098)862-6117 FAX(098)862-6118

御来店誠に有難うございます。  
 営業時間 10:00-19:00  
 定休日：日曜日・祝日

2015年11月30日(月) 12:39  
 000002#689 0013

4x 925

4906186723244#	
1) 24面上下余白付	¥3,700
**小計	¥3,700
内税小計	¥3,700
(内税)	¥274
個数	4個
<b>**合計</b>	<b>¥3,700</b>
現金	¥4,000
釣	¥300

支出の按分状況	(按分率)	(政務活動費充当額)
	%	3,700 円
領収書の補足説明	・ラベル代	

※領収書の補足説明の欄には、商品代等の品名・数量等を記入する。(書籍名、印刷物名等)

会派の名称及び議員氏名 社社市民ネット/宮平 のり子

年 度	平成 27 年度
費 目	<input type="checkbox"/> 研究研修費 <input type="checkbox"/> 調査旅費 <input type="checkbox"/> 資料作成費 <input type="checkbox"/> 資料購入費 <input type="checkbox"/> 広報費 <input type="checkbox"/> 広聴費 <input type="checkbox"/> 人件費 <input checked="" type="checkbox"/> 事務所費 <input type="checkbox"/> 要請・陳情活動費 <input type="checkbox"/> その他の経費

領収書その他の証拠書類 貼付欄

No 027253



## 領 収 証

宮平 のり子 様

5万円以上  
 印  
 収入印紙

合計金額 ￥ 925

品 名	数 量	単 価	金 額
ラベルシール			925
合 計			925

(うち消費税 )

上記の金額正に領収致しました。  
 平成 27 年 12 月 16 日

**株式会社 安木**

〒900-0013 沖縄県那覇市牧志1-1-14  
 ○本 社 TEL(098)862-6117 FAX(098)869-3368  
 ○オフィスプロー銀通り店 TEL(098)862-6117 FAX(098)869-3368  
 ○ショッププロー銀通り店 TEL(098)862-6102 FAX(098)869-3368  
 ○外 商 部 TEL(098)862-6102 FAX(098)869-3368

〒901-2224 沖縄県宜野湾市真志喜1-11-13  
 ○オフィスプロ宜野湾店 TEL(098)890-6117 FAX(098)890-6558

URL http://www.yasukiya.co.jp

クレジット ( )

Edy/iD ( )

商品券 ( )

取扱者印

2015/12/16 ￥925-

安木屋一銀通り店 A-1

〒900-0013  
 沖縄県那覇市牧志1-1-14  
 TEL(098)862-6117 FAX 869-3368

御来店誠に有難うございます。  
 営業時間 10:00-19:00  
 定休日：日曜日・祝日

2015年12月16日(水) 16:32  
 000001#8100 0011

4906186723244#	
1) 24面上下余白付	¥925
**小計	¥925
内税小計	¥925
(内税)	¥69
個数	1個
<b>**合計</b>	<b>¥925</b>
現金	¥1,000
約	¥75

支出の按分状況	(按分率)	(政務活動費充当額)
	%	925 円
領収書の補足説明	ラベルシール代	

※領収書の補足説明の欄には、商品代等の品名・数量等を記入する。(書籍名、印刷物名等)

会派の名称及び議員氏名 社社市民ネット/宮平 のり子

年 度	平成 27 年度
費 目	<input type="checkbox"/> 研究研修費 <input type="checkbox"/> 調査旅費 <input type="checkbox"/> 資料作成費 <input type="checkbox"/> 資料購入費 <input type="checkbox"/> 広報費 <input type="checkbox"/> 広聴費 <input type="checkbox"/> 人件費 <input checked="" type="checkbox"/> 事務所費 <input type="checkbox"/> 要請・陳情活動費 <input type="checkbox"/> その他の経費
領収書その他の証拠書類 貼付欄 (本紙に収まらない場合は、別紙に貼付してください)	
<div data-bbox="379 698 1316 1355" data-label="Image"> <p style="text-align: center;">領 収 証</p> <p style="text-align: center;">宮平のり子様 平成27年12月28日</p> <p style="text-align: center;">★ 1,512</p> <p style="text-align: center;">但し、事務用品、書籍、教科書 代金として 上記正に領収いたしました</p> <p>内 訳 <u>フリーファイル</u></p> <p>税抜金額 _____</p> <p>消費税額(%) _____</p> <p>合資会社 <b>い文堂</b></p> <p>本店 沖縄県那覇市繁多川1-6-16 〒902-0071 TEL (098) 832-0922</p> </div>	
支出の按分状況	(按分率) _____ % (政務活動費充当額) 1,512 円
領収書の補足説明	クリアホルダー代

2015/12/28 ¥1,512-

※領収書の補足説明の欄には、商品代等の品名・数量等を記入する。(書籍名、印刷物名等)



議員氏名 社社市民ネット/宮平 のり子

年 度	平成 27 年度
費 目	<input type="checkbox"/> 研究研修費 <input type="checkbox"/> 調査旅費 <input type="checkbox"/> 資料作成費 <input type="checkbox"/> 資料購入費 <input type="checkbox"/> 広報費 <input type="checkbox"/> 広聴費 <input type="checkbox"/> 人件費 <input checked="" type="checkbox"/> 事務所費 <input type="checkbox"/> 要請・陳情活動費 <input type="checkbox"/> その他の経費

№ 283387                      領 収 証

宮平のり子 様

金 額	百万		千円		円	
			980			(内消費税 )

上記の金額正に領収致しました

但し商品代として (内容はレシートの通り)

クリアホルダー A4 付1

平成 27 年 12 月 29 日

印  
  
紙

株式会社 **マイトマン**

沖縄県那覇市上間280番

電話 (098)855-1284(代)

取扱者サイン

2015/12/29 ¥980-

支出の按分 状況	(按分率) %	(政務活動費充当額) 980 円
領収書の補足 説明	クリアホルダーA4代	

※領収書の補足説明の欄には、商品代等の品名・数量等を記入する。(書籍名、印刷物名等)

会派の名称及び議員氏名 社社市民ネット/宮平 のり子

年 度	平成 27 年度
費 目	<input type="checkbox"/> 研究研修費 <input type="checkbox"/> 調査旅費 <input type="checkbox"/> 資料作成費 <input type="checkbox"/> 資料購入費 <input type="checkbox"/> 広報費 <input type="checkbox"/> 広聴費 <input type="checkbox"/> 人件費 <input checked="" type="checkbox"/> 事務所費 <input type="checkbox"/> 要請・陳情活動費 <input type="checkbox"/> その他の経費

領収書その他の証拠書類 貼付欄  
 (本紙に収まらない場合は、別紙に貼付してください)

領 収 証

宮平のり子様 平成27年12月29日

★ ¥2,510-

但し、事務用品、書籍、教科書 代金として  
 上記正に領収いたしました

内 訳 布テープ  
 税抜金額  
 消費税額(%)

  
 合資会社 **いしだ文栄堂**  
 本店 沖縄県那覇市繁多川1-6-16  
 〒902-0071 TEL(098)832-0922

毎度ありがとうございます  
**いしだ文栄堂**

沖縄県那覇市繁多川1-6-16  
 TEL:098-832-0922  
 FAX:098-854-4710  
 2015-12-29 15:58

文具	3点	¥398
		@490
文具		¥1,470
文具		¥102
文具		¥540
内税対象計		¥2,510
内税	8.0%	¥185
合計		¥2,510
お預り		¥3,010
お釣		¥500

2015/12/29 ¥2,510-

支出の按分 状況	(按分率) %	(政務活動費充当額) 2,510 円
領収書の補足 説明	・布テープ代	

※領収書の補足説明の欄には、商品代等の品名・数量等を記入する。(書籍名、印刷物名等)

議員氏名 社社市民ネット/宮平 のり子

年 度	平成 27 年度
費 目	<input type="checkbox"/> 研究研修費 <input type="checkbox"/> 調査旅費 <input type="checkbox"/> 資料作成費 <input type="checkbox"/> 資料購入費 <input type="checkbox"/> 広報費 <input type="checkbox"/> 広聴費 <input type="checkbox"/> 人件費 <input checked="" type="checkbox"/> 事務所費 <input type="checkbox"/> 要請・陳情活動費 <input type="checkbox"/> その他の経費



2016年01月03日

領 収 証

宮平 のり子 様

金額 ¥2,062 -

但し インク用紙代にて

消費税等152円含んでおります



株式会社サンエー  
〒901-2733  
沖縄県宜野湾市大山7-2-10

No.003976445  
発行店 那覇メインプレイス  
電話番号 098-951-3333

金種	内訳
現金	2,062
クレジット	0
ギフト券等	0
ポイント	0
振込	0

お買上明細書

発行日 2016年01月03日(日) 18:37  
店: 00519 那覇メインプレイス

電話 098-951-3333

担当者: [redacted]

No. 00519-003-976445

取引種別: 持帰

POS: 003

プリンタ消耗品	エプソン	KA420SLU	4988617158146	プリンタ消耗品	エプソン	KA420MSHR	4988617017306	合計金額	(内消費税)
			1				1	¥1,517	¥2,062
								¥545	¥152

2016/1/3 ¥2,062-

支出の按分 状況	(按分率) %	(政務活動費充当額) 2,062 円
領収書の補足 説明	写真用紙 (薄手光沢 A4・20 枚) 写真用紙 (絹目調 A4・20 枚)	

※領収書の補足説明の欄には、商品代等の品名・数量等を記入する。(書籍名、印刷物名等)

会派の名称及び議員氏名 社社市民ネット/宮平 のり子

年 度	平成 27 年度
費 目	<input type="checkbox"/> 研究研修費 <input type="checkbox"/> 調査旅費 <input type="checkbox"/> 資料作成費 <input type="checkbox"/> 資料購入費 <input type="checkbox"/> 広報費 <input type="checkbox"/> 広聴費 <input type="checkbox"/> 人件費 <input checked="" type="checkbox"/> 事務所費 <input type="checkbox"/> 要請・陳情活動費 <input type="checkbox"/> その他の経費

領収書その他の証拠書類 貼付欄

No 027621



領 収 証

5万円以上  
収入印紙

印

宮平 のり子 様

合計金額 ¥4,628-

品 名	数 量	単 価	金 額
ラベルシール代			4,628
合 計			4,628

(うち消費税 )

上記の金額正に領収致しました。

平成 28 年 1 月 26 日

 株式会社 **安木屋**

〒900-0013 沖縄県那覇市牧志  
 本社 TEL(098)862-6117 FAX(098)869-3368  
 オフィスプロー銀通り店 TEL(098)862-6117 FAX(098)869-3368  
 ショッププロー銀通り店  
 外 商 部 TEL(098)862-6102 FAX(098)869-3368  
 〒901-2224 沖縄県宜野湾市真志喜1-11-13  
 オフィスプロ宜野湾店 TEL(098)890-6117 FAX(098)890-6558  
 URL http://www.yasukiya.co.jp

取扱者印

2016/1/26 ¥4,628-

安木屋一銀通り店 A-2

〒900-0013  
 沖縄県那覇市牧志1-1-14  
 TEL(098)862-6117 FAX869-3368

御来店誠に有難うございます。  
 営業時間 10:00-19:00  
 定休日：日曜日・祝日

2016年01月26日(火) 15:03  
 000002#1668 0014

4906186764216#  
 エラベルシール76421 ¥4,628  
 \*\*小計 ¥4,628  
 内税小計 ¥4,628  
 (内税) ¥343  
 個数 1個  
**\*\*合計 ¥4,628**  
 現金 ¥5,000  
 約 ¥372

63-10-K

支出の按分 状況	(按分率)	(政務活動費充当額)
	%	4,628 円
領収書の補足 説明	ラベルシール代	

※領収書の補足説明の欄には、商品代等の品名・数量等を記入する。(書籍名、印刷物名等)

会派の名称及び議員氏名 社社市民ネット／宮平 のり子

年 度	平成 27 年度
費 目	<input type="checkbox"/> 研究研修費 <input type="checkbox"/> 調査旅費 <input type="checkbox"/> 資料作成費 <input type="checkbox"/> 資料購入費 <input type="checkbox"/> 広報費 <input type="checkbox"/> 広聴費 <input type="checkbox"/> 人件費 <input checked="" type="checkbox"/> 事務所費 <input type="checkbox"/> 要請・陳情活動費 <input type="checkbox"/> その他の経費

領収書その他の証拠  
(本紙に収まらない)

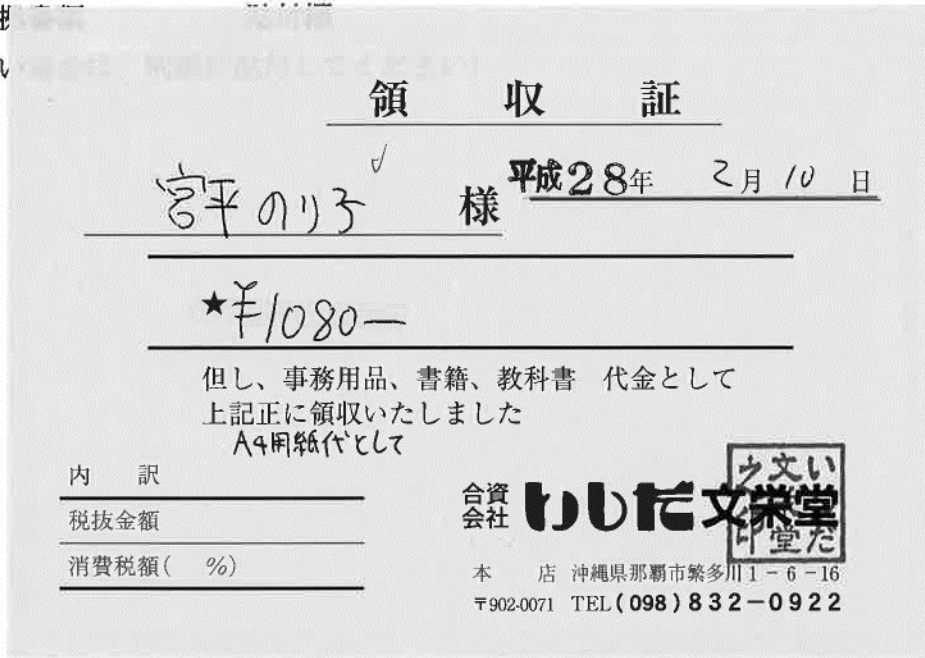

2016/2/10 ¥1,080-

毎度ありがとうございます  
**いしだ文栄堂**

沖縄県那覇市繁多川1-6-16  
TEL:098-832-0922  
FAX:098-854-4710  
2016-02-10 17:11

000055  
2 点 @540  
文具 ¥1,080  
内税対象計 ¥1,080  
内税 8.0% ¥80  
合 計 ¥1,080  
お 預 り ¥5,080  
お 釣 り ¥4,000

支出の按分 状況	(按分率)	(政務活動費充当額)
	%	1,080 円
領収書の補足 説明	A4 用紙代	

※領収書の補足説明の欄には、商品代等の品名・数量等を記入する。(書籍名、印刷物名等)

会派の名称及び議員氏名 **社社市民ネット／宮平 のり子**

年 度	平成 27 年度
費 目	<input type="checkbox"/> 研究研修費 <input type="checkbox"/> 調査旅費 <input type="checkbox"/> 資料作成費 <input type="checkbox"/> 資料購入費 <input type="checkbox"/> 広報費 <input type="checkbox"/> 広聴費 <input type="checkbox"/> 人件費 <input checked="" type="checkbox"/> 事務所費 <input type="checkbox"/> 要請・陳情活動費 <input type="checkbox"/> その他の経費

No 028470



## 領 収 証

官平のり子 様

5万円以上  
 収入印紙

合計金額 ¥ 930-

品 名	数 量	単 価	金 額
1/3カットフォルダー	1		930
合 計			¥ 930

(うち消費税 )

上記の金額正に領収致しました。  
 平成 28 年 3 月 1 日

**株式会社 安木屋**

〒900-0013 沖縄県那覇市牧志 1-1-14  
 ○本 社 TEL(098)862-6117  
 ○オフィスプロー銀通り店 TEL(098)862-6117 FAX(098)869-3368  
 ○ショッププロー銀通り店 TEL(098)862-6117 FAX(098)869-3368  
 ○外 商 部 TEL(098)862-6102 FAX(098)869-3368

〒901-2224 沖縄県宜野湾市真志喜 1-11-13  
 ○オフィスプロ宜野湾店 TEL(098)890-6117 FAX(098)890-6558

URL <http://www.yasukiya.co.jp>

クレジット ( )  
 E d y/i D ( )  
 商 品 券 ( )

取扱者印  

**安木屋一銀通り店C-1**  
 〒900-0013  
 沖縄県那覇市牧志1-1-14  
 TEL(098)862-6117 FAX869-3368

御来店誠に有難うございます。  
 営業時間 10:00-19:00  
 定休日：日曜日・祝日

2016年03月01日(火) 16:36  
 000007#3449 0008

部02	
ファイル	¥930
**小計	¥930
内税小計	¥930
(内税)	¥69
個数	1個
<b>**合計</b>	<b>¥930</b>
現金	¥10,000
釣	¥9,070

2016/3/1 ¥930-

支出の按分状況	(按分率)	(政務活動費充当額)
	%	930 円
領収書の補足説明	1/3 カットフォルダー 代	

※領収書の補足説明の欄には、商品代等の品名・数量等を記入する。(書籍名、印刷物名等)

会派の名称及び議員氏名 社社市民ネット/宮平 のり子

年 度	平成 27 年度
費 目	<input type="checkbox"/> 研究研修費 <input type="checkbox"/> 調査旅費 <input type="checkbox"/> 資料作成費 <input type="checkbox"/> 資料購入費 <input type="checkbox"/> 広報費 <input type="checkbox"/> 広聴費 <input type="checkbox"/> 人件費 <input checked="" type="checkbox"/> 事務所費 <input type="checkbox"/> 要請・陳情活動費 <input type="checkbox"/> その他の経費

領収書その他の証拠書類 貼付欄  
 (本紙に収まらない場合は、別紙に貼付してください)

### 領 収 証

宮平のり子  様 平成28年 3月 4日

---

★¥454-

但し、事務用品、書籍、教科書 代金として  
 上記正に領収いたしました  
 A3S ファイル代として

内 訳

税抜金額
消費税額( %)

合資会社 **いしだ文栄堂**

本店 沖縄県那覇市繁多川1-6-16  
 〒902-0071 TEL(098)832-0922

毎度ありがとうございます  
**いしだ文栄堂**

沖縄県那覇市繁多川1-6-16  
 TEL:098-832-0922  
 FAX:098-854-4710  
 2016-03-04 20:09  
 000093

2点	@227
ファイル	¥454
内税対象計	¥454
内税	8.0% ¥33
合計	¥454
お預り	¥1,000
お釣	¥546

2016/3/4 ¥454

支出の按分 状況	(按分率) %	(政務活動費充当額) 454 円
領収書の補足 説明	A3S ファイル代	

※領収書の補足説明の欄には、商品代等の品名・数量等を記入する。(書籍名、印刷物名等)

会派の名称及び議員氏名 **社社市民ネット／宮平 のり子**

年 度	平成 27 年度
費 目	<input type="checkbox"/> 研究研修費 <input type="checkbox"/> 調査旅費 <input type="checkbox"/> 資料作成費 <input type="checkbox"/> 資料購入費 <input type="checkbox"/> 広報費 <input type="checkbox"/> 広聴費 <input type="checkbox"/> 人件費 <input checked="" type="checkbox"/> 事務所費 <input type="checkbox"/> 要請・陳情活動費 <input type="checkbox"/> その他の経費

領収書その他の証拠書類 貼付欄  
 (本紙に収まらない場合は、別紙に貼付してください)

年月日	記号	支払金額(円)※預金機	お預り金額(円)※支払額	差引残高	備考
1 26-10-31	WTU	4,048	NTTコミュニケーションズ	*18,828	
2 26-11-07	WTU	3,075	タイムス10ツキ マツオカ	*15,753	
3 26-12-01	WTU	4,048	NTTコミュニケーションズ	*11,705	
4 26-12-08	WTU	3,075	タイムス11ツキ マツオカ	*8,630	
5 26-12-26	D	預金機	10,000	*18,630	
6 27-01-05	WTU	4,048	NTTコミュニケーションズ	*14,582	
7 27-01-07	WTU	3,075	タイムス12ツキ マツオカ	*11,507	
8 27-02-02	WTU	4,048	NTTコミュニケーションズ	*7,459	
9 27-02-09	WTU	3,075	タイムス01ツキ マツオカ	*4,384	
10 27-02-16	DTU	利息	1	*4,385	
11 27-03-02	WTU	4,047	NTTコミュニケーションズ	*338	
12 27-03-11	D	預金機	10,000	*10,338	
13 27-03-31	WTU	4,047	NTTコミュニケーションズ	*6,291	
14 27-04-21	D	預金機	10,000	*16,291	
15 27-04-30	WTU	4,047	NTTコミュニケーションズ	*12,244	
16 27-06-01	WTU	4,047	NTTコミュニケーションズ	*8,197	
17 27-06-30	WTU	4,047	NTTコミュニケーションズ	*4,150	
18 27-07-31	WTU	4,047	NTTコミュニケーションズ	*103	
19 27-09-03	W	103	解約	*0	
20	*****				
21	ご利用いただきありがとうございました				
22					
23					

8

支出の按分状況	(按分率) %	(政務活動費充当額) 5,396 円
領収書の補足説明	インターネット利用料(4月~7月支払い分) 社社市民ネット 宮平のり子、多和田栄子、下地敏男の3名で按分。 計 16,188 円 ÷ 3 名 = 1 人あたり 5,396 円	

※領収書の補足説明の欄には、商品代等の品名・数量等を記入する。(書籍名、印刷物名等)



会派の名称及び議員氏名 **社社市民ネット／宮平 のり子**

年 度	平成 27 年度
費 目	<input type="checkbox"/> 研究研修費 <input type="checkbox"/> 調査旅費 <input type="checkbox"/> 資料作成費 <input type="checkbox"/> 資料購入費 <input type="checkbox"/> 広報費 <input type="checkbox"/> 広聴費 <input type="checkbox"/> 人件費 <input checked="" type="checkbox"/> 事務所費 <input type="checkbox"/> 要請・陳情活動費 <input type="checkbox"/> その他の経費

領収書その他の証拠書類 貼付欄  
 (本紙に収まらない場合は、別紙に貼付してください)

**払込受領証兼 収入金領収控**

通常払込料金を加入者負担

ご請求額 ¥4,047

ご請求番号 7134-752-833

NTTコミュニケーションズ株式会社  
00140-7-900500

平成27年 8月 8月31日 支払期

お客様氏名 那覇市議会 社社市民ネット様

収納連絡先(金融機関用)  
 ビリングカスタマセンタ  
 0120-506900

領収日付印  
 27-10-05  
 ゆうちょ銀行  
 那覇支店  
 (70059)  
 N94230013

(金融機関等保管)

領収証(Receipt)

ご請求番号 7134-752-833

お客様氏名 那覇市議会 社社市民ネット様

金額 平成27年 8月 4047円

うち、消費税相当額 299円

NTTコミュニケーションズ株式会社  
 ビリングカスタマセンタ  
 料金お問合せ先(無料)  
 0120-506100

収入印紙貼付欄

(お客様)

領収証(Receipt)

ご請求番号 7134-752-833

お客様氏名 那覇市議会 社社市民ネット様

金額 平成27年 9月 4047円

うち、消費税相当額 \* \* \* \*

NTTコミュニケーションズ株式会社  
 ビリングカスタマセンタ  
 料金お問合せ先(無料)  
 0120-506100

収入印紙貼付欄

(お客様)



④ 2015/10/5 ¥4,047

④ 2015/10/5 ¥4,047-

支出の按分状況	(按分率) %	(政務活動費充当額) 2,698 円
領収書の補足説明	インターネット利用料 (8月・9月支払い分) 社社市民ネット 宮平のり子、多和田栄子、下地敏男の3名で按分。 計8,094円÷3名=1人あたり2,698円	

※領収書の補足説明の欄には、商品代等の品名・数量等を記入する。(書籍名、印刷物名等)

会派の名称及び議員氏名 社社市民ネット／宮平 のり子

年 度	平成 27 年度
費 目	<input type="checkbox"/> 研究研修費 <input type="checkbox"/> 調査旅費 <input type="checkbox"/> 資料作成費 <input type="checkbox"/> 資料購入費 <input type="checkbox"/> 広報費 <input type="checkbox"/> 広聴費 <input type="checkbox"/> 人件費 <input type="checkbox"/> 事務所費 <input type="checkbox"/> 要請・陳情活動費 <input type="checkbox"/> その他の経費

領収書その他の証拠書類 貼付欄  
 (本紙に収まらない場合は、別紙に貼付してください)

お支払金額(円)	お預り金額(円)	差引残高(円)	備考
口座番号 212-620 (26-392-730)			
27-08-17 D 新規		1,000	*1,000
27-08-27 D 預金機		30,000	*31,000
27-10-26 WTU	2,210 NHK こひろりウキヨ		*28,790
○27-11-02 WTU	4,097 NTTコミュニケーションズ		*24,693
○27-11-30 WTU	4,047 NTTコミュニケーションズ		*20,646
27-12-28 WTU	2,210 NHK こひろりウキヨ		*18,436
○28-01-04 WTU	4,047 NTTコミュニケーションズ		*14,389
○28-02-01 WTU	4,047 NTTコミュニケーションズ		*10,342
28-02-22 DTU 利息		2	*10,344
28-02-22 D 預金機		10,000	*20,344
28-02-26 WTU	2,210 NHK こひろりウキヨ		*18,134
○28-02-29 WTU	4,047 NTTコミュニケーションズ		*14,087
○28-03-31 WTU	4,047 NTTコミュニケーションズ		*10,040
28-04-08 D 預金機		21,000	*31,040

記号説明

D.....現金入金 U.....後日記帳  
 DT.....振替入金 C1.....入金日の翌営業日12時 } 証券類による入金  
 W.....現金支払 C2.....入金日の翌々営業日12時 } 摘要欄に払戻しのできる予定日を次の  
 WT.....振替支払 C3.....入金日の翌3営業日9時 } とおり表示します  
 R.....訂正 C4.....入金日の翌3営業日12時 } C1〇〇と「※」がある場合は12時以降

支出の按分 状況	(按分率) %	(政務活動費充当額) 8,110 円
領収書の補足 説明	インターネット利用料 (11月～3月支払い分) 社社市民ネット 宮平のり子、多和田栄子、下地敏男の3名で按分。 計 24,332 円 ÷ 3 名 = 1 人あたり 8,110 円として計算。	

※領収書の補足説明の欄には、商品代等の品名・数量等を記入する。(書籍名、印刷物名等)

