

平成 28 年 4 月 28 日

那覇市議会議長  
金城 徹 様

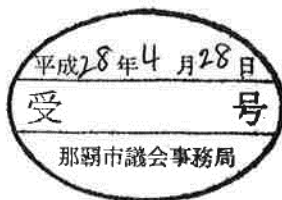

議員名 宮平 のり子

印

平成 27 年度政務活動費収支報告について

那覇市議会政務活動費の交付に関する条例第 8 条第 1 項の規定に基づき、別紙のとおり平成 27 年度政務活動費収支報告書を提出します。

記

平成 27 年 4 月分 ~ 平成 28 年 3 月分

第 13 号様式

平成 27 年度政務活動費収支報告書

議員名 宮平 のり子

1 収 入

政務活動費 1,080,000

2 支 出

(単位：円)

科 目	金 額	備 考
研 究 研 修 費	247,544	ガソリン代 59,494 円 航空券代、宿泊費 143,030 円 研修会参加費 38,500 円 コピー代 1,360 円 交通費 5,160 円
調 査 旅 費	0	
資 料 作 成 費	14,610	コピー代、 ラミネート加工代 14,610 円
資 料 購 入 費	154,275	新聞代 133,608 円 書籍代 20,667 円
広 報 費	468,050	通信費 247,574 円 活動報告書作成費 206,496 円 封筒代 13,980 円
広 聴 費	2,600	駐車料金 2,600 円
人 件 費	0	
事 務 所 費	305,743	駐車場使用料 15,000 円 携帯電話利用料 100,415 円 事務消耗品代 126,265 円 備品代等 45,884 円 通信費 1,975 円 会派控室ネット利用料 16,204 円
要 請 ・ 陳 情 活 動 費	0	
そ の 他 の 経 費	0	
合 計	1,192,822	

3 残 額 -112,822 円

(注) 備考欄には、主たる支出の内訳を記載する。

平成27年度会計帳簿

議員名：宮平 のり子

1. 収入  
政務活動費 1,080,000 円

2. 支出 (単位：円)

伝票番号	年月日	区分	事項	支出
1 ～ 37	平成27年4月 ～ 平成28年3月	研究研修費	ガソリン代	59,494
38	27 6 11		航空券代 ・あい女性会九州ブロック交流集会	24,800
39	7 4		宿泊費 "	7,000
40	11 8		航空券代 ・議員研修会参加	24,580
41	11 9		研修会参加費 "	30,000
42	11 11		宿泊費 "	4,650
43	28 1 18		航空券代 ・第26回九州ブロック交流集会参加	30,400
44	2 12		コピー代 "	1,360
45	2 13		宿泊費 "	7,000
46	2 13		交通費 "	2,580
47	2 14		交通費 "	2,580
48	2 16		航空券代 ・宿泊型研修イベント参加	44,600
49	3 12		研修会参加費 "	8,500
1	27 4 25	資料作成費	コピー代	2,250
2	7 3		ラミネート加工代	3,240
3	7 22		ラミネート加工代	2,160
4	9 19		ラミネート加工代、コピー代	4,980
5	12 13		コピー代	1,980
1	27 5 29	資料購入費	新聞代 ・I女のしんぶん 2015年6月～2016年4月 10か月分	4,540
2	11 21		新聞代 ・社会新報、月刊社会民主 2015年4月～2016年3月分	18,840
3	28 2 10		新聞代 ・朝日新聞(東京版)	36,428
4	3 31		新聞代 ・琉球新報H27年4月～H28年3月	36,900
5	3 31		新聞代 ・沖縄タイムスH27年4月～H28年3月	36,900
6	27 5 13		書籍代	1,728
7	7 10		書籍代	3,116
8	10 14		書籍代	1,296
9	11 9		書籍代	3,000
10	11 25		書籍代	4,032
11	12 17		書籍代	4,233
12	12 25		書籍代	2,454
13	28 3 14		書籍代、振替手数料	808
1	27 4 9	広報費	通信費 ・ぼれぼれNo. 11	58,351
2	5 8		通信費 "	3,772
3	8 20		活動報告書作成費 ・ぼれぼれNo. 12	66,960
4	11 5		封筒代 ・ぼれぼれNo. 13	13,980
5	11 14		通信費 "	51,824
6	11 16		通信費 "	73,472
7	11 21		活動報告書作成費 "	69,120
8	12 30		通信費 ・ぼれぼれNo. 14	60,155
9	28 2 19		活動報告書作成費 "	70,416
1	27 4 5	広聴費	駐車料金 ・生活保護についての市民相談	200
2	4 6		駐車料金 "	200
3	4 8		駐車料金 "	500
4	4 9		駐車料金 "	200
5	4 9		駐車料金 "	500
6	4 18		駐車料金 "	200
7	4 28		駐車料金 "	800

伝票 番号	年月日	区分	事 項	支 出
1	27 12 25	事務所費	駐車場使用料 ・1月～3月分	15,000
2	平成27年4月 ～ 平成28年3月		携帯電話利用料 ・12ヵ月分	100,415
3	4 6		事務消耗品代 (クリアホルダー等 )	1,944
4	4 17		事務消耗品代 (プリンターインク )	5,082
5	4 25		事務消耗品代 (クリアファイル )	194
6	4 25		事務消耗品代 (封筒 )	3,885
7	5 5		事務消耗品代 (クリアファイル )	490
8	5 9		事務消耗品代 (プリンターインク )	7,830
9	5 12		事務消耗品代 (ペーパーナイフ )	564
10	5 29		備品代等 (デジタルカメラ ) (SDカード/ネックストラップ/カメラケース )	22,056
11	6 30		事務消耗品代 (ファイルBOX/個別フォルダー )	7,525
12	7 11		事務消耗品代 (プリンターインク/コピー用紙/光沢ハガキ/写真用紙 )	12,389
13	7 21		事務消耗品代 (クリアホルダー )	1,512
14	7 22		事務消耗品代 (プリンターインク )	6,156
15	7 24		事務消耗品代 (個別フォルダーA4 )	1,041
16	8 7		事務消耗品代 (リングノート )	540
17	8 13		事務消耗品代 (ラベルシール )	3,888
18	8 31		事務消耗品代 (プラスチック収納棚ユニット/トレイ )	6,996
19	8 31		事務消耗品代 (レバーファイル/プラスチック収納棚ユニット )	2,576
20	9 23		備品代等 (プリンター、プリンターインク、コピー用紙 )	23,828
21	9 30		事務消耗品代 (ラミネーター/電池/ラミネートフィルム/写真用紙)	14,783
22	10 27		事務消耗品代 (プリンターインク )	8,980
23	11 4		事務消耗品代 (ペン )	1,944
24	11 12		事務消耗品代 (コピー用紙 )	1,590
25	11 16		事務消耗品代 (FAXインクリボン/写真用紙/ラミネートフィルム)	6,392
26	11 19		事務消耗品代 (ラミネートフィルムA3 )	1,015
27	11 24		通信費 ・事務連絡	745
28	11 26		通信費 ・事務連絡	1,230
29	11 27		事務消耗品代 (プリンターインク )	8,980
30	11 27		事務消耗品代 (バインダー )	1,188
31	11 30		事務消耗品代 (ラベルシール )	3,700
32	12 16		事務消耗品代 (ラベルシール )	925
33	12 28		事務消耗品代 (クリアファイル )	1,512
34	12 29		事務消耗品代 (クリアホルダー )	980
35	12 29		事務消耗品代 (布テープ )	2,510
36	28 1 3		事務消耗品代 (写真用紙 )	2,062
37	1 26		事務消耗品代 (ラベルシール )	4,628
38	2 10		事務消耗品代 (A4用紙代 )	1,080
39	3 1		事務消耗品代 (1/3カットフォルダー )	930
40	3 8		事務消耗品代 (A3Sファイル )	454
41	平成27年 4月～7月		インターネット利用料 ・会派控室で使用分 (4ヵ月分)	5,396
42 ～ 43	平成27年 8月～9月		インターネット利用料 ・会派控室で使用分 (2ヵ月分)	2,698
44	平成27年11月 ～ 平成28年3月		インターネット利用料 ・会派控室で使用分 (6ヵ月分)	8,110
合計				1,192,822

3. 残額 -112,822 円



# 研究研修費

議員氏名 社社市民ネット／宮平 のり子

年 度	平成 27 年度				
費 目	<input checked="" type="checkbox"/> 研究研修費 <input type="checkbox"/> 調査旅費 <input type="checkbox"/> 資料作成費 <input type="checkbox"/> 資料購入費 <input type="checkbox"/> 広報費 <input type="checkbox"/> 広聴費 <input type="checkbox"/> 人件費 <input type="checkbox"/> 事務所費 <input type="checkbox"/> 要請・陳情活動費 <input type="checkbox"/> その他の経費				

## 平成27年度 ガソリン代

整理番号	年	月	日	金額(円)
1	27	4	2	3,654
2			16	4,020
3			23	3,410
4			29	2,894
5		5	5	2,536
6			15	4,058
7			23	3,738
8		6	12	4,384
9			27	4,041
10		7	8	1,822
11			8	2,434
12			20	4,088
13			28	2,000
14		8	6	2,819
15			14	4,667

整理番号	年	月	日	金額(円)
16	27	8	25	4,012
17		9	3	3,008
18			14	4,269
19			24	3,823
20		10	2	3,672
21			13	3,700
22			30	3,758
23		11	7	2,792
24			19	3,494
25			24	2,755
26			28	3,033
27		12	8	1,325
28			14	4,291
29			25	1,833
30			28	3,438

整理番号	年	月	日	金額(円)
31	28	1	2	2,472
32			17	2,679
33			21	2,512
34			29	2,321
35		2	12	3,036
36			27	3,020
37		3	11	3,181

合計金額	¥118,989
按分後の金額 (合計金額×0.5)	¥59,494

支出の按分 状況	(按分率) 50 %	(政務活動費充当額) 59,494 円
領収書の補足 説明	平成 27 年度ガソリン代 領収書は別紙貼付。	

※領収書の補足説明の欄には、商品代等の品名・数量等を記入する。(書籍名、印刷物名等)

給油が毎日お得です！  
ポイント値引会員募集中！スタッフまで



領収書

IDEMITSU

セルフ一日橋SS  
TEL 098-836-6019 342043  
沖縄出光(株)

TEL

売上 宮平のり子 2015年 4月 2日 21:07

ウエ 様  
キャッシュプリカ 17-297896-00000-0000

出光ゼアス P-22  
28.67L @118.0 3383円  
01200.00  
(内、会員様値引 -85.0 -143円)  
小計 3,383円  
消費税(外税)等(8.00%) 271円

合計 3,654円  
(内、消費税等(8.00%) 271円)

① 2015/4/2 ￥3,654-

宮平のり子

只今、バッテリー無料点検期間中



領収書

IDEMITSU

真玉橋 給油所  
TEL 098-854-9401 275561  
(有) 安守石油  
沖縄県那覇市国場1084  
TEL 098-854-9401

売上 2015年 4月 29日 19:50

ウエ 様  
キャッシュプリカ 17-297896-00000-0000

出光ゼアス P-1  
21.97L @122.0 2680円  
小計 2,680円  
消費税(外税)等(8.00%) 214円

合計 2,894円  
(内、消費税等(8.00%) 214円)

④ 2015/4/29 ￥2,894-

ENEOS

宮平のり子  
納品書(領収書)

2015年04月16日 17:30

(2015/4/16)

売上  
NICOS カード 加付 様  
XXXXXXXXXXXX9153  
提携カード  
車両番号 実車番  
0026-00

レギュラー P-15  
29.54L(個) @126 ￥3,722  
消費税等(8.00%) ￥298

合計 ￥4,020

クレジット支払  
有効期限: XX/XX NC  
支払方法: 一括払い  
カード会員コード: 9072800005027188  
Tポイント: 18P  
利用ポイント OP  
利用可能ポイント 85P

本日付与されたポイントは2~3日  
目以降に反映されます。有効期限切  
等の理由で、Tカードにポイントが  
加算されないことがあります。  
詳細はwww.tsite.jpにてご確認下  
さい。

現金でお買上げの場合は領収書に、  
かえさせていただきます。

株式会社 日政石油 寄宮SS  
沖縄県 那覇市国場513-1  
TEL:098-855-7036 SS-980014  
サイトNo 5749-02 データNo6769-6769

② 2015/4/16 ￥4,020-

南風原石油

宮平のり子  
南風原石油 繁多川SS  
繁多川2-14-2  
098-855-0532

納品書(領収書)

伝票No. 2015年 5月 5日

南風原現金会員 様  
91-57008-86510-0000 0  
南風原現金会員

3553-711000 内  
WAX洗車  
1個 @200.00 ￥200  
3554-002080 外 N-3  
レギュラー  
20.62L @123.00 ￥2,536

外税消費税等 ￥203  
合計 ￥2,739  
口前 (内消費税等 ￥15)

⑤ 2015/5/5 ￥2,536-

宮平のり子  
南風原石油

南風原石油 繁多川SS  
繁多川2-14-2  
098-855-0532

納品書(領収書)

(2015/4/23)

2015年 4月 23日

伝票No.6731

南風原現金会員 様  
91-57008-86510-1327 0  
南風原現金会員

8009-002080 外 N-3  
レギュラー  
25.67L @123.00 ￥3,157

外税消費税等 ￥253  
合計 ￥3,410

③ 2015/4/23 ￥3,410-

りゅうせきSSグループ

(株)りゅうせきエネルギー  
本社/沖縄市西洲2丁目2番地3号

金曜日Tポイント5倍!(9/25まで)  
※ガソリン・軽油のみ

宮平のり子  
領収書

2015年05月15日(金)08:27

給油 010000 01  
Tカード会員 様  
6-980218-00025-998 0000-0 0  
4-TSUTAYA 実車番: [REDACTED]  
レギュラー  
10025-000 NO2 2650

標準単価 : @130.00  
(給油割!) : @-4.00  
(会員割含む)  
値引単価 : @126.00  
29.82L/① @126.00 ￥3,757  
(値引合計)  
( 29.82L/② @-4.00 -¥119)  
消費税 ￥301

小計 ￥4,058  
合計 ￥4,058  
(内消費税等 ￥301)

Tポイント 93.0P  
カード会員コード: 9072800005027188  
商品欄 \*内税商品 #非課税商品  
りゅうせきエネルギー崎山店  
那覇市首里崎山町  
TEL 098-886-5838

⑥ 2015/5/15 ￥4,058

⑦ 2015/5/22



宮平のり子



領収書

売上  
 (株)JAおきなわSS  
 とよみセルフSS  
 豊見城市高安1171-1  
 TEL:098-840-2003 SS:9050102525  
 2015/05/23(土)12:29

上 様  
 90-501-025-000000007-000-01  
 現金フリー 手  
 区分 10  
 No.1649 P-12  
 レギュラーガソリン \*  
 28.14L/l @123.0 ¥3461

消費税(対象) ¥3461 ¥277  
 合計 ¥3,738  
 お預り ¥5,000  
 お釣り ¥1,262

⑦ 2015/5/23 ¥3,738-

宮平のり子  
 ゆうせきSSグループ  
 (株)ゆうせきエネルギー  
 本社/浦添市西洲2丁目2番地3号

金曜日Tポイント5倍! (9/25まで)  
 ※ガソリン・軽油のみ

領収書

2015年06月12日(金)22:06

給油 010000 01  
 Tカード会員 様  
 6-980218-00025-998 0000-0 0  
 4-TSUTAYA 実車番: [REDACTED]  
 レギュラー  
 10025-000 N02 2432  
 標準単価 : @134.00  
 (給油割!) : @-4.00  
 (会員割含む)  
 値引単価 : @130.00  
 31.22L/l @130.00 ¥4,059  
 (値引合計)  
 ( 31.22L/l @-4.00 -¥125)  
 消費税 ¥325

小計 ¥4,384  
 合計 ¥4,384  
 (内消費税等 ¥325)  
 Tポイント 101.0P  
 Tカード会員コード: 9072800005027188  
 商品欄 \*内税商品 #非課税商品  
 りゆうせきエネルギー崎山店  
 那覇市首里崎山町  
 TEL 098-886-5838

⑧ 2015/6/12 ¥4,384



オーケー運輸(資)  
 OK泉崎  
 沖縄県那覇市  
 松尾1-20-22  
 TEL:098-867-1581 SS:64104-10022

領収書

2015年07月08日 15:50 伝票No.8070  
 取引通番 6696

上 宮平のり子 様  
 530-10022-0000-0001 \* 64104  
 現金 車番 [REDACTED]

0120-00 5585  
 レギュラーガソリン P01 ¥1822  
 数量 12.48L  
 単価 @146

合計 ¥1,822  
 (内税分消費税 ¥135)  
 釣銭 1万:8178 5千:3178 2千:178  
 4:0000000-0:0000000

⑩ 2015/7/8 ¥1,822 (代車へ給油)



オーケー運輸(資)  
 OK泉崎  
 沖縄県那覇市  
 松尾1-20-22  
 TEL:098-867-1581 SS:64104-10022

領収書

2015年07月08日 16:02 伝票No.8074  
 取引通番 6700

PONTA 会員 宮平のり子 様  
 530-10022-0000-0001 64104  
 267159746000663  
 PONTA CARD 車番 [REDACTED]

0120-00 5589  
 レギュラーガソリン P07 ¥2434  
 数量 17.26L  
 単価 @141

合計 ¥2,434  
 (内税分消費税 ¥180)  
 釣銭 1万:7566 5千:2566 3千:566

⑪ 2015/7/8 ¥2,434-



(株)森岡コーリー  
 セルフ北谷役場前給油所  
 沖縄県北谷町  
 伊平261-1  
 TEL:098-921-7585 SS:16165-13773

領収書

2015/06/27(土) 18:27 伝票No.3717  
 取引通番 4118

Ponta CARD 宮平のり子様  
 530-13773-0000-0006 16165  
 267159746000663  
 Ponta CARD

012000 0407  
 レギュラーガソリン P15 ¥3742  
 数量 30.67L  
 単価 @122

消費税(対象 ¥3742) ¥299

合計 ¥4,041  
 お預り ¥5,000  
 お釣り ¥959

⑨ 2015/6/27 ¥4,041-

SS南風原石油

南風原石油 繁多川SS  
 繁多川2-14-2  
 098-855-0532

納品書(領収書)

伝票No.6876 2015年7月20日

南風原現金会員 宮平のり子様  
 91-57008-86510-0000 0  
 南風原現金会員

9533-002080 外 N-3 ¥  
 レギュラー  
 30.04L @126.00 ¥3,785

外税消費税等 ¥303  
 合計 ¥4,088

⑫ 2015/7/20 ¥4,088-

⑬ ¥20,507

# 南風原石油

南風原石油 繁多川SS  
繁多川2-14-2  
098-855-0532

## 納品書(領収書)

伝票No.0345 2015年 7月28日

南風原現金会員 **宮平のり子**様  
91-57008-86510-0000 0  
南風原現金会員

3072-002080 外 N-3 ￥  
レギュラー  
14.94L @124.00 ￥1,853

外税消費税等 ￥147

合計 ￥2,000

⑬ 2015/7/28 ￥2,000-

# 南風原石油

南風原石油 繁多川SS  
繁多川2-14-2  
098-855-0532

## 納品書(領収書)

伝票No.4965 2015年 8月6日

南風原現金会員 **宮平のり子**様  
91-57008-86510-0000 0  
南風原現金会員

7794-002080 外 N-3  
レギュラー  
21.39L @122.00 ￥2,610

外税消費税等 ￥209

合計 ￥2,819

⑭ 2015/8/6 ￥2,819-

宮平のり子

南風原石油 繁多川SSグループ  
南風原石油 繁多川SS  
安里バイパス給油所  
那覇市入道75-1 (098)887-7712

金曜日特別5倍! (3/27まで)  
※ガソリン・軽油のみ  
※毎月10日はなんと!特別10倍!

## 領収書

2015年08月14日(金)21:46

給油 010000 01  
「カード会員」様  
6-980078-00023-998 0000-0 0  
4-「カード」 実車番  
レギュラー  
10025-000 N09 4432  
31.77L/3 ￥4,321  
消費税 ￥346

小計 ￥4,667  
合計 ￥4,667  
(内消費税等 ￥346)

⑮ 2015/8/14 ￥4,667



## 納品書 (領収書)

2015年08月25日 10:17

大切なお客様 **宮平のり子**

現金お支払 6-000007-98080 手

レギュラーガソリン P-7 8%  
30.20L @123.00 ￥3715  
00201

消費税等 ￥297

合計 ￥4,012

※上記にて領収書とさせていただきます。

1万-5988 5千-988

2015/08/25 (000007)

株式会社 白石 白石SS那覇大橋店  
那覇市古波蔵3-1-15

TEL098-833-2288

⑯ 2015/8/25 ￥4,012-

# ENEOS

宮平のり子

## 納品書(領収書)

2015年09月03日 13:30

売上  
現金フリー M様  
6-980077-00017-000

現金フリー  
車両番号 実車番  
0026-00

レギュラー P-07  
23.81L(個) @117 ￥2,785

消費税等(8.00%) ￥223

合計 ￥3,008

釣銭 1万:6992 5千:1992 4千:992

毎週木曜日はレディスデー!  
女性様は燃料が安い!特売日

株式会社 日政石油 寒川SS  
沖縄県 那覇市  
松川3丁目16番1号  
TEL:098-884-3555 SS-980077  
レシートNo 0186-02 デ-No7557-7557

⑰ 2015/9/3 ￥3,008-

# 南風原石油

南風原石油 繁多川SS  
繁多川2-14-2  
098-855-0532

## 納品書(領収書)

伝票No.3022 2015年 9月14日

南風原現金会員 **宮平のり子**様  
91-57008-86510-0000 0  
南風原現金会員

6340-002080 外 N-11  
レギュラー  
32.94L @120.00 ￥3,953

外税消費税等 ￥316

合計 ￥4,269

⑰ 2015/9/14 ￥4,269

⑰ ￥20,775-

宮平 のり子

ガソリン代

整理番号

19 ~ 24

宮平のり子

南風原石油

南風原石油 繁多川SS  
繁多川2-14-2  
098-855-0532

納品書(領収書)

伝票No.7314 2015年 9月24日

南風原現金会員 様  
91-57008-86510-0000 0  
南風原現金会員

0754-002080 外 N-3  
レギュラー  
29.75L @119.00 ¥3,540

外税消費税等 ¥283  
合計 ¥3,823  
日付

① 2015/9/24 ¥3,823-



オーケー運輸 (資)  
OK 泉崎  
沖縄県那覇市  
松尾1-20-22  
TEL:098-867-1581 SS:64104-10022

クレジットカード売上票

2015年10月30日 12:54 伝票No.0488  
取引通番 6349

クレジットカード 様  
514 10022-9522-0005 64104  
XXXXXXXXXX9407  
一般提携 車番

0120-00 5166  
レギュラーガソリン P10 ¥3758  
数量 28.47L  
単価 @132

合計 ¥3,758  
(内税分消費税 ¥278)

② 2015/10/30 ¥3,758-

宮平のり子

ゆきせきSSグループ

(株)りゅうせきエネルギー  
本社/沖縄市西洲2丁目2番地3号

金曜日Tポイント5倍! (9/25まで)  
※ガソリン・軽油のみ  
特別キャンペーン毎日Tポイント  
2倍DAY!! (金曜日は5倍)  
領収書

2015年10月02日(金)17:50

給油 010000 02  
Tカード会員 様  
6-980190-00026-998 0000-0 0  
4-TSUTAYA  
レギュラー  
10025-000 N04 3021  
標準単価 : @119.00  
(優待割U)\* : @-10.00  
(会員割含む)  
値引後単価 : @109.00  
31.19L/コ @109.00 ¥3,400  
消費税 ¥272

合計 ¥3,672  
(内消費税等 ¥272)  
お預り ¥10,000  
お釣り ¥6,328

今回Tポイント 85.0P  
Tカード会員コード : 9072800005027188  
※ポイントは後日付与されます  
(株)りゅうせきエネルギー-南インター店  
TEL 098-983-9911

③ 2015/10/2 ¥3,672-



領収書

印紙

IDEMITSU

真玉橋 給油所  
TEL 098-854-9401 275561  
(有) 安守石油  
沖縄県那覇市国場1084  
TEL 098-854-9401

売上 2015年11月7日 19:09  
ウエ 宮平のり子 様  
クレジット 17-297896-00000-0000

出光ゼアス P-1  
23.29L @111.0 2585円  
小計 2,585円  
消費税(外税)等(8.00%) 207円

合計 2,792円  
(内、消費税等(8.00%) 207円)

④ 2015/11/7 ¥2,792-



オーケー運輸 (資)  
OK 泉崎  
沖縄県那覇市  
松尾1-20-22  
TEL:098-867-1581 SS:64104-10022

領収書

2015年10月13日 09:23 伝票No.7376  
取引通番 8601

PORTA 会員 様  
530-10022-0000-0001 64104  
267159746000663  
PORTA CARD 車番

0120-00 1105  
レギュラーガソリン P04 ¥3700  
数量 28.46L  
単価 @130

合計 ¥3,700

(内税分消費税 ¥274)  
釣銭 1万:6300 5千:1300 4千:300

⑤ 2015/10/13 ¥3,700-

ENEOS

宮平のり子

納品書(領収書)

2015年11月19日 08:05

売上  
現金フリー 様 M  
6-980077-00017-000  
現金フリー  
車両番号 実車番  
026-00  
レギュラー P-07  
29.68L(個) @109

¥3,235  
消費税等(8.00%) ¥259  
合計 ¥3,494  
釣銭 1万:6506 5千:1506 4千:506

毎週木曜日はレディスデー!  
女性様は燃料が安い! 特売日

株式会社 日政石油 寒川SS  
沖縄県 那覇市  
松川3丁目16番1号  
TEL:098-884-3555 SS-980077

⑥ 2015/11/19 ¥3,494-

⑦ ¥21,239-

宮平 のり子

ガソリン代

# 宮平のり子 南風原石油

南風原石油 繁多川SS  
繁多川2-14-2  
098-855-0532

## 納品書(領収書)

伝票No. 3073 2015年11月24日

南風原現金会員 様  
91-57008-86510-0000 0  
南風原現金会員

9829-002080 外 N-3		
レギュラー		
24.38L @114.00		¥2,779
9830-002080 外 N-3		
DM数量値引		
-2.00L @114.00		¥-228

外税消費税等		¥204
△計		¥2,755

②5 2015/11/24 ¥2,755

# 南風原石油 南風原石油 繁多川SSグループ (株)りゅうせきエネルギー 本社/浦添市西洲2丁目2番地3号

毎度、ご来店有難うございます。

今日も安全運転で行きましょう!

## 領収書

2015年11月28日(土)11:58

給油	010000 02	
ミナリカ	様	
6-980004-41486-001		3971-9 1
4-びた会員他	実車番	
*レギュラー		
10025-000 N10 6266		
標準単価	:	0133.00
(給油割!)	:	0-4.00
(会員割含む)		
値引単価	:	0129.00
23.51L/口 @129.00		¥3,033
(値引合計)		
( 23.51L/口 @-4.00		¥-94)

小計	¥3,033
合計	¥3,033
(内消費税等	¥225)

商品欄 \*内税商品 #非課税商品  
りゅうせきI礼券-崇元寺店  
TEL 098-866-5267

②6 2015/11/28 ¥3,033-

整理番号

25 ~ 30

# 南風原石油

南風原石油 繁多川SS  
繁多川2-14-2  
098-855-0532

## 納品書(領収書)

伝票No. 8720 2015年12月 8日

フリー現金  
01-57004-00014-0000 2  
フリー現金

6489-002080 外 N-2		
レギュラー		
10.58L @116.00		¥1,227

外税消費税等		¥98
△計		¥1,325

②7 2015/12/8 ¥1,325-

# 宮平のり子 りゅうせきSSグループ 合名会社 バイパス給油所 安里バイパス給油所 那覇市入道75-1 TEL(098)887-7712

金曜日1本\*15倍! (3/27まで)  
\*ガリガリ軽油のみ  
\*毎月10日はなんと! \*10倍!

## 領収書

2015年12月14日(月)21:01

給油	010000 01	
ICカード会員	様	
6-980078-00023-998		0000-0 0
4-ICカード	実車番	
レギュラー		
10025-000 N04 7468		
30.80L/口		¥3,973
消費税		¥318

小計	¥4,291
合計	¥4,291
(内消費税等	¥318)

②8 2015/12/14 ¥4,291-

# 南風原石油

南風原石油 繁多川SS  
繁多川2-14-2  
098-855-0532

## 納品書(領収書)

伝票No. 5636 2015年12月25日

南風原現金会員 宮平のり子 様  
91-57008-86510-0000 0  
南風原現金会員

4720-002080 外 N-2		
レギュラー		
15.57L @109.00		¥1,697

外税消費税等		¥136
△計		¥1,833

②9 2015/12/25 ¥1,833-

# 南風原石油

南風原石油 繁多川SS  
繁多川2-14-2  
098-855-0532

## 納品書(領収書)

伝票No. 6916 2015年12月

南風原現金会員 宮平のり子 様  
91-57008-96522-0000 0  
南風原現金会員

6336-002080 外 N-3		
レギュラー		
29.75L @107.00		¥3,183

外税消費税等		¥255
△計		¥3,438

③0 2015/12/28 ¥3,438-

計 ¥16,675-

宮平 のり子

ガソリン代

整理番号

31~34

# SS南風原石油

南風原石油 繁多川SS  
繁多川2-14-2  
098-855-0532



領収書

印紙

IDEMITSU

MYDOステーション赤道  
TEL 098-892-1131 254049  
沖縄出光 株式会社

TEL

## 納品書(領収書)

伝票No. 9250 2016年 1月 2日

南風原現金会員 宮平のり子 様  
91-57008-86510-0000 0  
南風原現金会員

9160-002080 外 N-2  
レギュラー  
21.39L @107.00 ￥2,289

外税消費税等 ￥183

合計 ￥2,472

③ 2016/1/2 ￥2,472-

売上 2016年 1月17日

ウエ 宮平のり子 様 16:01  
キャブアリア 17-342533-00000-0000

出光ゼアス P-5  
27.27L 091.0 2481円  
01200.00  
(内、明細 値引-010.0 -273円)  
小計 2,481円  
消費税(外税)等(8.00%) 198円

合計 2,679円  
(内、消費税等(8.00%) 198円)

③ 2016/1/17 ￥2,679-

# ENEOS

## 納品書(領収書)

2016年01月21日 16:35

売上  
現金フリー 宮平のり子 様 M  
6-980024-00019-000  
現金フリー  
車両番号 実車番 1  
0026-00  
レギュラー P-06  
23.74L(個) 098

消費税等(8.00%) ￥186

合計 ￥2,512

釣銭 1万:7488 5千:2488 3千:488

Tカード 会員コード: 9072800005027188

Tポイント: 11P

利用ポイント OP

利用可能ポイント 195P

本日付与されたポイントは2~3日  
目以降に反映されます。有効期限切  
等の理由で、Tカードにポイントが  
加算されないことがあります。  
詳細はwww.tsite.jpにてご確認ください。

現金でお買上げの場合は領収書に、  
かえさせていただきます。

株式会社 日政石油 大久保SS  
沖縄県直野湾市直野湾3-4-1  
TEL:098-892-4044 SS-980024  
レシートNo 8179-01 データNo1222-1222

③ 2016/1/21 ￥2,512-



領収書

印紙

IDEMITSU

真玉橋 給油所  
TEL 098-854-9401 275561  
(有) 安守石油  
沖縄県那覇市国場1084  
TEL 098-854-9401

売上 宮平のり子 2016年 1月29日 18:32

ウエ 様  
キャブアリア 17-342533-00000-0000

出光ゼアス P-1  
22.87L 094.0 2149円  
小計 2,149円  
消費税(外税)等(8.00%) 172円

合計 2,321円  
(内、消費税等(8.00%) 172円)

③ 2016/1/29 ￥2,321-

① ￥9,984-

宮平 のり子

ガソリン代

整理番号

35~37

③⑤ 2016/2/12 ¥3,036-

# ENEOS

(宮平のり子)

## 納品書(領収書)

2016年02月12日 21:23

売上  
 OCS カード 様  
 XXXXXXXXXXXXX7265  
 提携カード  
 車両番号 実車番 ■■■■■  
 0026-00  
 レギュラー P-04  
 27.56L(個) @102

¥2,811  
 消費税等(8.00%) ¥225  
**合計 ¥3,036**

現金でお買上げの場合は領収書に、  
 かえさせていただきます。  
 消費税額表示のない場合は消費税を  
 請求書にてご請求いたします。  
 消費税には、地方消費税が含まれて  
 います。

株式会社 日政石油 寒川SS  
 沖縄県 那覇市  
 松川3丁目16番1号  
 TEL:098-884-3555 SS-980077  
 サイトNo 5304-01 テレ9No0537-0537

③⑥ 2016/2/27 ¥3,020-

# ENEOS

(株)りゅうせきエネルギー  
本社/浦添市西洲2丁目2番地3号

金曜日の特約5倍!  
 ※ガソリン・軽油のみ  
 宮平のり子

### 領収書

2016年02月27日(土)18:09

給油 010000 01  
 ICカード会員 様  
 6-980218-00025-998 0000-0 0  
 4-TSUTAYA 実車番 ■■■■■  
 レギュラー  
 10025-000 N02 3966  
 標準単価 : @105.00  
 (給油割!) : @-4.00  
 (会員割含む)  
 値引単価 : @101.00  
 27.68L/ℓ @101.00 ¥2,796  
 (値引合計)  
 ( 27.68L/ℓ @-4.00 -¥111)  
 消費税 ¥224

小計 ¥3,020  
**合計 ¥3,020**  
 (内消費税等 ¥224)

りゅうせきエネルギー崎山店  
 那覇市首里崎山町  
 TEL 098-886-5838

③⑦ 2016/3/11 ¥3,181-

# 南風原石油

南風原石油 繁多川SS  
 繁多川2-14-2  
 098-855-0532

### 納品書(領収書)

伝票No.4688 2016年 3月11日

南風原現金会員 宮平のり子様  
 91-57008-96522-0000 0  
 南風原現金会員

7773-002080 外 N-7  
 レギュラー  
 29.75L @99.00 ¥2,945

外税消費税等 ¥236  
**合計 ¥3,181**

計 ¥9,237-

会派の名称及び議員氏名 社社市民ネット／宮平 のり子

年 度	平成 27 年度
費 目	<input checked="" type="checkbox"/> 研究研修費 <input type="checkbox"/> 調査旅費 <input type="checkbox"/> 資料作成費 <input type="checkbox"/> 資料購入費 <input type="checkbox"/> 広報費 <input type="checkbox"/> 広聴費 <input type="checkbox"/> 人件費 <input type="checkbox"/> 事務所費 <input type="checkbox"/> 要請・陳情活動費 <input type="checkbox"/> その他の経費

領収書その他の証拠書類 貼付欄  
 (本紙に収まらない場合は、別紙に貼付してください)

# 領 収 証

№ 048584

航空・海外・国内旅行案内・沖縄県知事登録第1159  
 有限会社 **国際旅行社 南部**  
 観光センター  
 〒901-1111 沖縄県南風原町字兼城235番地の3  
 電話 (098) 889-3131(代)  
 FAX (098) 889-6604

ミヤヒラ ノリコ 様

合計金額 ￥ 24,800

月日	氏 名	社名	券 番	区 間	金 額
7/4-5	ミヤヒラ ノリコ		航空券代	那覇-福岡	24,800
合 計					24,800

平成 27年 6月 11日

配達人	担当者

2015/6/11 ￥24,800-

支出の按分状況	(按分率)	(政務活動費充当額)
	%	24,800 円
領収書の補足説明	航空券代 (那覇—福岡—那覇) あい女性会議九州ブロック交流集会	

※領収書の補足説明の欄には、商品代等の品名・数量等を記入する。(書籍名、印刷物名等)

会派の名称及び議員氏名 社社市民ネット／宮平 のり子

年 度	平成 27 年度
費 目	<input checked="" type="checkbox"/> 研究研修費 <input type="checkbox"/> 調査旅費 <input type="checkbox"/> 資料作成費 <input type="checkbox"/> 資料購入費 <input type="checkbox"/> 広報費 <input type="checkbox"/> 広聴費 <input type="checkbox"/> 人件費 <input type="checkbox"/> 事務所費 <input type="checkbox"/> 要請・陳情活動費 <input type="checkbox"/> その他の経費

領収書その他の証拠書類 貼付欄  
 (本紙に収まらない場合は、別紙に貼付してください)

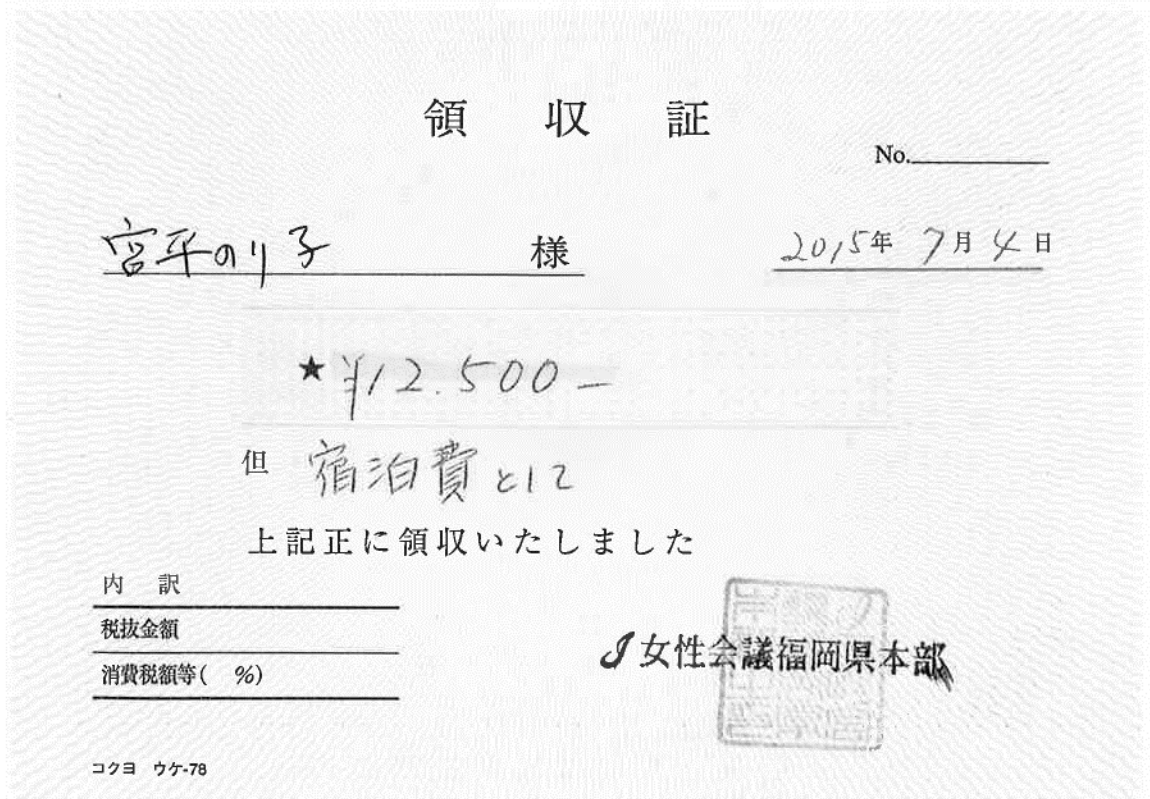

2015/7/4 ¥12,500-

支出の按分 状況	(政務活動費充当額)  (5,500円は自己負担)	7,000 円
領収書の補足 説明	宿泊費 あい女性会議九州ブロック交流集会	

※領収書の補足説明の欄には、商品代等の品名・数量等を記入する。(書籍名、印刷物名等)



## 研修会参加報告

日時 2015年7月4日～5日（一泊二日）

場所 福岡県

内容：あい女性会議九州ブロック交流集会

参加者：宮平のり子

1日目

※講演 「やっぱり女性を政治の場へ」講師 福島瑞穂参議院議員

※九州各県意見交換会

2日目

第1分科会 平和・反基地・反原発

第2科会 福祉・地方自治

第3分科会 ジェンダー平等・教育

2日目は第2科会 福祉・地方自治に参加し、意見交流をした。

九州各県代表者 様

2015年5月23日

女性会議福岡県本部

議長 池田 良子

先の統一自治体選挙はたいへんお疲れ様でした。

早速ですが、下記のように内容が決まりましたので、お知らせいたします。

資料の準備、宿泊人数の報告等、よろしくお願いいたします。

## 1日目 7月4日(土)

受付開始 13:00 13:30=オープニング=DVDとオカリナ演奏

① 開会 14:00 山口 裕之さん

② 議長あいさつ 14:05

③ 本部あいさつ 14:10

④ 来賓あいさつ 14:20

⑤ 講演 14:40 福島 みずほ さん(社民党全国連合副党首)

—やっぱり女性を政治の場へ—

⑥ 意見交換・お茶タイム

⑦ 各県活動報告 16:30:7分×8県=資料を準備される県は120部6月25日までに

⑧ 終了 17:30 郵送してください。

☆この間釋谷真珠、ハイム商品の商品販売☆

⑨ 夕食交流 18:30~20:40

☆各県議員紹介☆

## 2日目 7月5日(日) 9:00 開会

① 分科会 第1分科会=平和・反基地・反原発= 担当県・沖縄、長崎、鹿児島

第2分科会=福祉・地方自治 = // 佐賀、熊本、

第3分科会=ジェンダー平等・教育= // 宮崎、大分

☆ 記録は福岡で担当します。

☆ 各分科会担当県は進行、資料の準備をお願いします。

部数は、全体参加者にも資料として渡したいので 120部6月25日までに郵送してください。

② 全体会・分科会報告 11:30~各10分

③ 全体のまとめ

④ 次回開催県(佐賀県)のあいさつ

⑤ 閉会 12:30

以上

会派の名称及び議員氏名 社社市民ネット/宮平 のり子

年 度	平成 27 年度
費 目	<input checked="" type="checkbox"/> 研究研修費 <input type="checkbox"/> 調査旅費 <input type="checkbox"/> 資料作成費 <input type="checkbox"/> 資料購入費 <input type="checkbox"/> 広報費 <input type="checkbox"/> 広聴費 <input type="checkbox"/> 人件費 <input type="checkbox"/> 事務所費 <input type="checkbox"/> 要請・陳情活動費 <input type="checkbox"/> その他の経費

領収書その他の証拠書類 貼付欄  
 (本紙に収まらない場合は、別紙に貼付してください)

### 領 収 証

(Customer Receipt) No 012994

宮平のり子 様 ✓

¥ 24,580- (税込: Tax Included)

但し、 旅客運賃・料金/Passenger Air Fare  
  貨物運賃料金/Air Freight Charge  
 各種手荷物料金/Baggage Charge(s)  
  その他/Others( )として

記事欄 \*MRQRWD \*MRUP2U

上記の金額を正に受領いたしました。  
 Received the above amount.

11/8 SKY514 那覇-羽田, 11/11 SKY519 羽田-那覇 航空券代金

お支払い (Payment Type)  
 現金 (Cash)  
  クレジットカード (Credit Card)



印 紙 欄  
 \*クレジットカード払いの場合は印紙不要  
 発行所年月日印  
 15.11.08  
 KAAP0

UAP-N0503 © お客様控

2015/11/8 ¥24,580

支出の按分 状況	(按分率) %	(政務活動費充当額) 24,580 円
領収書の補足 説明	・航空券代 (那覇-羽田、羽田-那覇) 11/9 議員研修会参加 添付書類あり	

※領収書の補足説明の欄には、商品代等の品名・数量等を記入する。(書籍名、印刷物名等)

会派の名称及び議員氏名 社社市民ネット/宮平 のり子

年 度	平成 27 年度
費 目	<input checked="" type="checkbox"/> 研究研修費 <input type="checkbox"/> 調査旅費 <input type="checkbox"/> 資料作成費 <input type="checkbox"/> 資料購入費 <input type="checkbox"/> 広報費 <input type="checkbox"/> 広聴費 <input type="checkbox"/> 人件費 <input type="checkbox"/> 事務所費 <input type="checkbox"/> 要請・陳情活動費 <input type="checkbox"/> その他の経費

領収書その他の証拠書類 貼付欄  
 (本紙に収まらない場合は、別紙に貼付してください)

領 収 証

宮平のり子 様  27 年 11 月 9 日

★ **¥30,000**

但 11/9 10:00~「よりよい一般質問のために(基礎編)」、  
 11/9 14:00~「よりよい一般質問のために(応用編)」  
 2講座 セミナー受講代として  
 上記正に領収いたしました



地方議員研究会  
 〒530-0001  
 大阪市北区梅田1丁目1-3-23F 7-3  
 TEL 06 (7878) 6297

2015/11/9 ¥ 30,000-

支出の按分 状況	(按分率) %	(政務活動費充当額) 30,000 円
領収書の補足 説明	11/9 議員研修会参加 添付書類あり。 セミナー受講代 10:00~『よりよい一般質問の為に(基礎編)』 14:00~『よりよい一般質問の為に(応用編)』	

※領収書の補足説明の欄には、商品代等の品名・数量等を記入する。(書籍名、印刷物名等)

明細書  
(STATEMENT)

Name お名前  
宮平 のり子 様

No.295433-CO

ROOM NO. お部屋番号 305	PERSON. 人数 2	ARRIVAL DATE. 到着日 2015/11/08	DEPARTURE DATE. 出発日 2015/11/11
-----------------------	-----------------	---------------------------------	-----------------------------------

DATE 日付	ROOM NO. お部屋番号	EXPLANATION ご明細	CHARGES ご料金	CREDIT お支払等	BALANCE 残高
15/11/08	305	宿泊プラン	9,300		9,300
15/11/08	305	現金前受金		9,300	0
TOTAL AMOUNT ご利用金額			9,300	9,300	0

(ご料金合計には消費税 ¥688 を含みます。)

ご署名  
SIGNATURE

切り取り線

領収書  
(RECEIPT)

日付: 2015/11/11

No.295433-CO  
現金 0

宮平 のり子 様

但し

上記正に領収致しました。

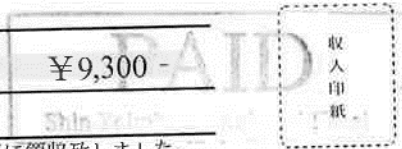

担当: 長谷川 奈未



新横浜国際ホテル

〒222 - 0033  
横浜市港北区新横浜3 - 18 - 1  
TEL. 045 - 473 - 1311 (代表)

2015/11/11 ¥ 9,300-

事項	宿泊費	(按分率) 50%	(政務活動費充当額) 4,650円
補足説明	11月9日 議員研修会参加。添付書類あり。 ●9,300÷2名		

平成 28 年 4 月 28 日

那覇市議会議長 様

会派名 社社市民ネット  
議員名 宮平 のり子



出張報告書

政務活動費により視察、**研修**、要請・陳情活動、会議のため出張いたしましたので、  
下記のとおり報告します。

記

氏名	宮平 のり子	
日程	平成 27 年 11 月 9 日	
月日	視察、 <b>研修</b> 、要請・陳情活動、会議先	視察、 <b>研修</b> 、要請・陳情活動、会議項目
11・9	地方議員研究会	より良い一般質問の為に 基礎編
11・9	”	より良い一般質問の為に 応用編

旅費明細

旅費合計	航空運賃	参加費	宿泊費	車・電車代等	その他
59,230 円	24,580 円	30,000 円	4,650 円	円	円

視察、研修、要請・陳情活動、会議の成果(資料添付のこと)

元武雄市長、樋渡啓佑氏の行政のからを破った市長でありながら、市民としての目線で議長に臨むことなど、参考になった。

in博多

in東京

月 11月9日 月

10:00~12:30

### よりよい一般質問のために 【基礎編】

- ・地方創生時代の地方議会と地方議員の役割
- ・議会を見てもらうためにすべきこと
- ・一般質問によって役所では何が行われているか
- ・議員活動と一般質問の関係性

14:00~16:30

### よりより一般質問のために 【応用編】

- ・市長として受けたよい質問と悪い質問
- ・一般質問と政策実現の関係
- ・効果的な質問、役所を動かす質問とは
- ・模擬議会～模擬答弁を行い助言します～

# 元武雄市長 樋渡啓祐氏 特別講演 役所を動かす 質問の仕方

樋渡 啓祐

元佐賀県武雄市長  
株式会社 Founder&CEO

1970年佐賀県武雄市生まれ。東京大学経済学専攻卒業後、1992年通商銀行（現みずほ銀行）入行。その後、通商銀行退社。1994年武雄市会議員選挙に立候補し、武雄市長に当選。市長として、2004年武雄市元古賀町を合併して武雄市。2006年当時日本国債発行の36兆円規模を、現在より約1兆円高減額に抑え、1000億円の赤字の財政状態から、2010年1000万人の人口増加を達成し、2015年1000億円の黒字を達成。2018年武雄市を退職し、株式会社を設立。現在は、地方創生をテーマとした講演活動や、地方自治体の経営改善を支援する活動を行っている。



会派の名称及び議員氏名 **社社市民ネット/宮平 のり子**

年 度	平成 27 年度
費 目	<input checked="" type="checkbox"/> 研究研修費 <input type="checkbox"/> 調査旅費 <input type="checkbox"/> 資料作成費 <input type="checkbox"/> 資料購入費 <input type="checkbox"/> 広報費 <input type="checkbox"/> 広聴費 <input type="checkbox"/> 人件費 <input type="checkbox"/> 事務所費 <input type="checkbox"/> 要請・陳情活動費 <input type="checkbox"/> その他の経費

領収書その他の証拠書類 貼付欄  
(本紙に収まらない場合は、別紙に貼付してください)

**領 収 証**

様

ミヤヒラ リコ

№ 001454

航空・海外・国内旅行案内・沖縄県知事登録 159  
有限 国際旅行社 那覇部  
会社 観光センター  
〒901-1111 沖縄県南風原町字兼城286番地の3  
電話 (098) 889-3131 (代)  
FAX (098) 889-6604

合計金額 ¥ 30,400

月日	氏 名	社名	券 番	区 間	金 額
3/14	ミヤヒラ リコ様	JTA	航空券代として	那-福岡-那	30,400
合 計					¥ 30,400

平成 28 年 1 月 18 日

配達人	担当者
	

2016/1/18 ¥30,400-

支出の按分 状況	(按分率)	(政務活動費充当額)
	%	30,400 円
領収書の補足 説明	<b>航空券代 (那覇—福岡—那覇)</b> <b>第 26 回九州ブロック交流集会 2016 年 2 月 13 日・14 日参加</b>	

※領収書の補足説明の欄には、商品代等の品名・数量等を記入する。(書籍名、印刷物名等)



会派の名称及び議員氏名 社社市民ネット／宮平 のり子

年 度	平成 27 年度
費 目	<input checked="" type="checkbox"/> 研究研修費 <input type="checkbox"/> 調査旅費 <input type="checkbox"/> 資料作成費 <input type="checkbox"/> 資料購入費 <input type="checkbox"/> 広報費 <input type="checkbox"/> 広聴費 <input type="checkbox"/> 人件費 <input type="checkbox"/> 事務所費 <input type="checkbox"/> 要請・陳情活動費 <input type="checkbox"/> その他の経費

領収書その他の証拠書類 貼付欄  
 (本紙に収まらない場合は、別紙に貼付してください)

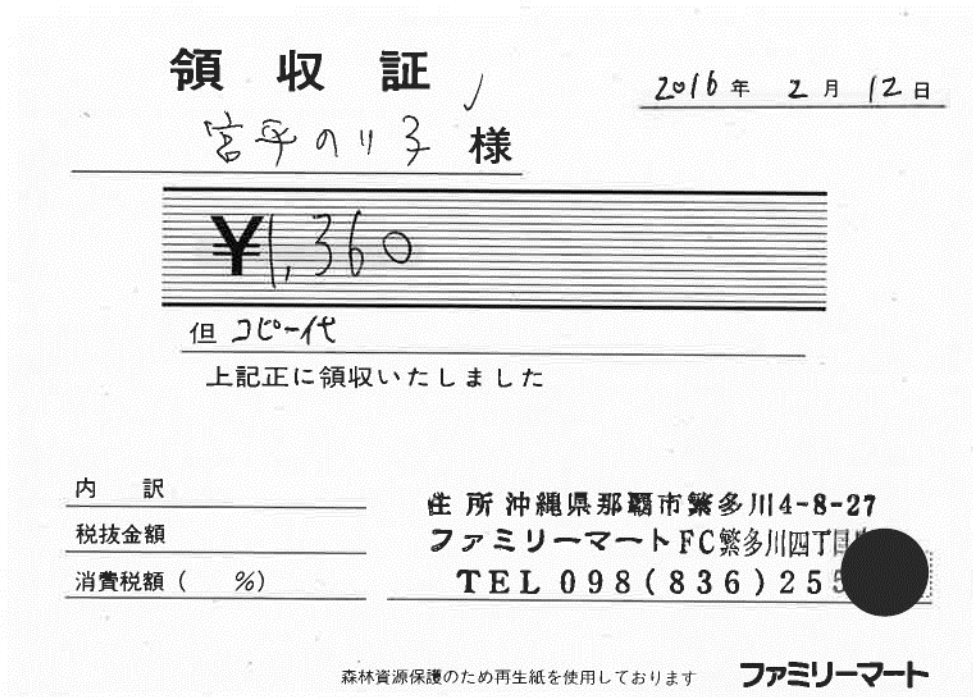

2016/2/12 ¥1,360-

支出の按分 状況	(按分率) %	(政務活動費充当額) 1,360 円
領収書の補足 説明	コピー代 研修会資料 第26回九州ブロック交流集会 2016年2月13日・14日参加	

※領収書の補足説明の欄には、商品代等の品名・数量等を記入する。(書籍名、印刷物名等)

会派の名称及び議員氏名 社社市民ネット／宮平 のり子

年 度	平成 27 年度
費 目	<input checked="" type="checkbox"/> 研究研修費 <input type="checkbox"/> 調査旅費 <input type="checkbox"/> 資料作成費 <input type="checkbox"/> 資料購入費 <input type="checkbox"/> 広報費 <input type="checkbox"/> 広聴費 <input type="checkbox"/> 人件費 <input type="checkbox"/> 事務所費 <input type="checkbox"/> 要請・陳情活動費 <input type="checkbox"/> その他の経費

領収書その他の証拠書類 貼付欄  
 (本紙に収まらない場合は、別紙に貼付してください)

領 収 書

宮平のり子 ✓  
 (女性会議佐賀県本部) 様

¥ 12,500-

但し、第26回九州ブロック 宿泊代

上記確かに受領いたしました。

2016年2月13日  
 佐賀市神野東4-7-3  
 女性会議佐賀県本部  
 議長 緒方玉江

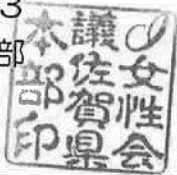

2016/2/13 ¥12,500-

支出の按分 状況	(政務活動費充当額) (交流会 (5,500円は自己負担))	7,000 円
領収書の補足 説明	宿泊代 第26回九州ブロック交流集会 2016年2月13日・14日参加	

※領収書の補足説明の欄には、商品代等の品名・数量等を記入する。(書籍名、印刷物名等)

議員氏名 社社市民ネット/宮平 のり子

年 度	平成 27 年度
費 目	<input checked="" type="checkbox"/> 研究研修費 <input type="checkbox"/> 調査旅費 <input type="checkbox"/> 資料作成費 <input type="checkbox"/> 資料購入費 <input type="checkbox"/> 広報費 <input type="checkbox"/> 広聴費 <input type="checkbox"/> 人件費 <input type="checkbox"/> 事務所費 <input type="checkbox"/> 要請・陳情活動費 <input type="checkbox"/> その他の経費



④ 2016/2/13 ¥2,580-

(博多 ~ 武雄温泉)

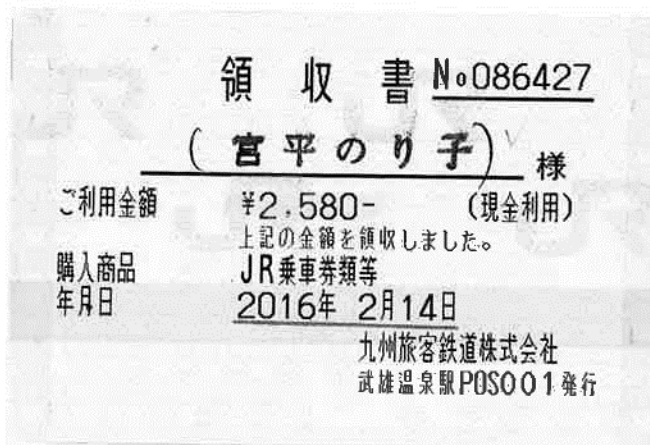

④ 2016/2/14 ¥2,580-

(武雄温泉 ~ 博多)

支出の按分 状況	(按分率) %	(政務活動費充当額) 5,160 円
領収書の補足 説明	乗車券代 ・九州ブロック交流集会参加	

※領収書の補足説明の欄には、商品代等の品名・数量等を記入する。(書籍名、印刷物名等)

平成 28 年 4 月 28 日

那覇市議会議長 様

会派名 社社市民ネット  
議員名 宮平 のり子



出張報告書

政務活動費により視察、**研修**、要請・陳情活動、会議のため出張いたしましたので、  
下記のとおり報告します。

記

氏名	宮平 のり子	
日程	平成 28 年 2 月 13 日～2 月 14 日まで 2 日間	
月日	視察、 <b>研修</b> 、要請・陳情活動、会議先	視察、 <b>研修</b> 、要請・陳情活動、会議項目
2・13	武雄温泉	第 26 回 I 女性会議九州ブロック交流集会

旅費明細

旅費合計	参加費	航空運賃	宿泊費	車・電車代等	その他
43,920 円	円	30,400 円	7,000 円	5,160 円	1,360 円

視察、研修、要請・陳情活動、会議の成果(資料添付のこと)

九州各県から女性の活動家が集い、平和、人権、原発、福祉、ジェンダー平等教育、  
について意見発表、学習した。

宮平のり子様

2015年12月1日

九州各県代表者様

I女性会議佐賀県本部  
議長 緒方 玉江

## 第26回九州ブロック交流集会 開催要項

1. 日時 2016年2月13日(土) 13時30分～14日(日) 12時30分

2. 会場 武雄温泉 ホテル春慶屋  
武雄市武雄町大字武雄7407  
Tel 0954-22-2101

3. 参加費 1泊2食 12,500円  
交流会のみ 5,500円  
各県負担金 20,000円

4. 講演 講師 狩俣 信子さん (I女性会議沖縄県本部議長)  
テーマ 「沖縄の現状から」

5. 日程

### 1日目 2月13日(土)

受付開始	13:00	13:30	オープニング (ハーモニカ演奏)
開会	14:00		
議長挨拶	14:05		
本部挨拶	14:10		中村ひろ子事務局長
来賓挨拶	14:20		
講演	14:40		「沖縄の現状から」 狩俣 信子さん
意見交換	15:40		
各県活動報告	16:00		5分×8県
事務連絡			
終了	17:00		
夕食交流	18:30		～20:40

### 2日目 2月14日(日)

分科会	9:00		
全体会・分科会報告	11:30		～各8分
全体のまとめ			
次回開催県(長崎県)の挨拶			
閉会	12:30		

整理番号

43～47

の添付書類

会派の名称及び議員氏名 社社市民ネット／宮平 のり子

年 度	平成 27 年度
費 目	<input checked="" type="checkbox"/> 研究研修費 <input type="checkbox"/> 調査旅費 <input type="checkbox"/> 資料作成費 <input type="checkbox"/> 資料購入費 <input type="checkbox"/> 広報費 <input type="checkbox"/> 広聴費 <input type="checkbox"/> 人件費 <input type="checkbox"/> 事務所費 <input type="checkbox"/> 要請・陳情活動費 <input type="checkbox"/> その他の経費

領収書その他の証拠書類 貼付欄  
 (本紙に収まらない場合は、別紙に貼付してください)



領 収 書

宮平のり子 様

¥ 44,600 (税込)

(クレジット支払い ¥44,600含む:三菱UFJニコスカード)

印紙税申告納  
付につき芝  
税務署承認済

但し、旅客運賃料金として、  
上記の金額正に領収致しました。

全日本空輸株式会社

- 3月12日 ANA3784便 沖縄⇒鹿児島
- 3月13日 ANA3785便 鹿児島⇒沖縄

購入日:16-02-16 TKT:M4MDR2  
 発行日:16-03-12 発行所:ANA材村ワウコ

本領収書は再発行不可となります。  
 端末番号:27687 \*14449

2016/2/16 ¥44,600-

支出の按分 状況	(按分率) %	(政務活動費充当額) 44,600 円
領収書の補足 説明	航空券代 宿泊型研修イベント～鹿児島ならではの地域包括ケアのあり方を探る～参加	

※領収書の補足説明の欄には、商品代等の品名・数量等を記入する。(書籍名、印刷物名等)

会派の名称及び議員氏名 社社市民ネット／宮平 のり子

年 度	平成 27 年度
費 目	<input checked="" type="checkbox"/> 研究研修費 <input type="checkbox"/> 調査旅費 <input type="checkbox"/> 資料作成費 <input type="checkbox"/> 資料購入費 <input type="checkbox"/> 広報費 <input type="checkbox"/> 広聴費 <input type="checkbox"/> 人件費 <input type="checkbox"/> 事務所費 <input type="checkbox"/> 要請・陳情活動費 <input type="checkbox"/> その他の経費

領収書その他の証拠書類 貼付欄  
 (本紙に収まらない場合は、別紙に貼付してください)

領収書

宮平 のり子 様

No. \_\_\_\_\_

金額

¥8,500 円

但 研修参加費 (資料代含)、宿泊費として

平成 28 年 3 月 12 日

上記正に領収いたしました

内 訳	円
税抜金額	円
消費税額 ( % )	円

鹿児島医療介護塾 代表 太田 博見



2016/3/12 ¥8,500-

支出の按分 状況	(按分率)	(政務活動費充当額)
	%	8,500 円
領収書の補足 説明	研修会参加費 (資料代含)、宿泊費 宿泊型研修イベント～鹿児島ならではの地域包括ケアのあり方を探る～参加 *飲食代を除いた支出。	

※領収書の補足説明の欄には、商品代等の品名・数量等を記入する。(書籍名、印刷物名等)

平成 28 年 4 月 28 日

那覇市議会議長 様

会派名 社社市民ネット  
議員名 宮平 のり子



出張報告書

政務活動費により視察、**研修**、要請・陳情活動、会議のため出張いたしましたので、  
下記のとおり報告します。

記

氏名	宮平 のり子	
日程	平成 28 年 3 月 12 日～3 月 13 日まで 2 日間	
月日	視察、 <b>研修</b> 、要請・陳情活動、会議先	視察、 <b>研修</b> 、要請・陳情活動、会議項目
3・12	レインボー桜島	グループワーク『鹿児島ならではの地域包括ケアのあり方を探る』1 日目 ・地域包括とは！定義せよ ・ビジョン・夢を描こう！ ・自分たちが抱える最大の壁
3・13	レインボー桜島	グループワーク 2 日目 ・フォーカスの設定 ・戦略プラン

旅費明細

旅費合計	航空運賃	参加費、宿泊費	車・電車代等	その他
53,100 円	44,600 円	8,500 円	円	円

視察、研修、要請・陳情活動、会議の成果(資料添付のこと)

様々に地域と行政がつながることを模索しているが、デンマークの福祉を中心に身近な地域包括ケアについて講演・討議の学習をした。



鹿児島島の、  
鹿児島島による、  
鹿児島島のための  
地域包括ケアを目指して

～鹿児島島ならではの地域包括ケアのあり方を探る～

2016/3/12 (sat) ~ 13 (sun)

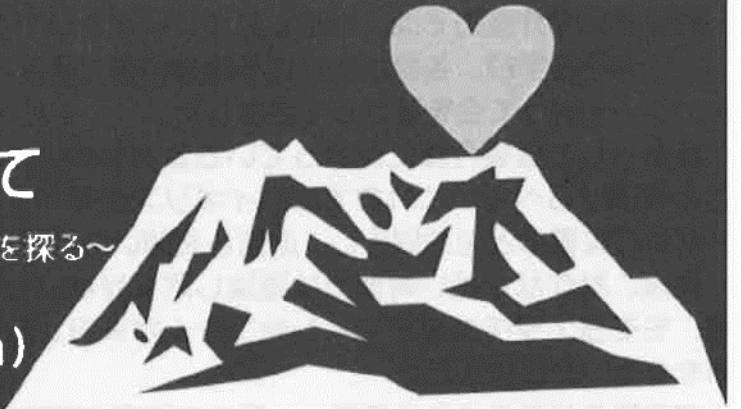

## 宿泊型研修イベント

# ～鹿児島島ならではの地域包括ケアのあり方を探る～

**期日：2016年3月12日（土）～13日（日）**

**場所：レインボー桜島**

**主催：鹿児島島医療介護塾**

**助成：公益財団法人 在宅医療助成 勇美記念財団**

- 鹿児島島ならではの地域包括ケアのあり方を2日間にわたって、徹底的に探ります。
- “幸せの国”デンマークにて認知症介護を実践されているモモヨ・タチエダ・ヤーンセン氏をお招きして、デンマークでの認知症介護の関わり方、視点、仕組みなどを先進事例として学び、地域包括ケアに対する知識を深めます。
- 鹿児島島の地域特性を今一度深く見直し、地域資源を活かしながら、鹿児島島ならではの地域包括ケアの姿を、グループワークを通してみんなで考えていきます。

鹿児島医療介護塾 宿泊型研修(整理番号) 48~49 の添付書類  
～鹿児島ならではの地域包括ケアのあり方を探る～

1. 開会

2. 日程説明

3. 講義

テーマ「デンマークの地域包括ケア」  
講師 「モモヨ・タチエダ・ヤーンセン氏」

4. グループワーク

ファシリテータ「モモヨ・タチエダ・ヤーンセン氏」

- ワークⅠ 「地域包括とは！定義せよ。」
- ワークⅡ 「ビジョン・夢を描こう！」
- ワークⅢ 「自分たちが抱える最大の壁」
- ワークⅣ 「フォーカスの設定」
- ワークⅤ 「戦略プラン」

5. 閉会

12日	時間	内容
	12:00～13:00	受付
	13:00～17:30	講義・グループワークⅠ・Ⅱ
	18:00～20:00	食事・懇親会(温泉もごございますので、ご自由にお楽しみください。)
	20:00～24:00	グループワークⅢ
※20:00からのグループワークは宴会場、会議室どちらも使用できます(24:00まで)。 お酒を飲みながらでも結構ですので、親交を深め合いながら思う存分語り合ってください。		

13日	時間	内容
	7:30～8:30	朝食(温泉は朝6時～9時まで入れます。)
	8:30～9:00	2日目からの参加者受付
	9:00～13:00	グループワークⅣ・Ⅴ

※研修内容・プログラムは、都合により変更になる場合があります。

# 資料作成費

会派の名称及び議員氏名

社社市民ネット／宮平 のり子

年 度	平成 27 年度
費 目	<input type="checkbox"/> 研究研修費 <input type="checkbox"/> 調査旅費 <input checked="" type="checkbox"/> 資料作成費 <input type="checkbox"/> 資料購入費 <input type="checkbox"/> 広報費 <input type="checkbox"/> 広聴費 <input type="checkbox"/> 人件費 <input type="checkbox"/> 事務所費 <input type="checkbox"/> 要請・陳情費 <input type="checkbox"/> その他の経費

領収書その他の証拠書類 貼付欄  
 (本紙に収まらない場合は、別紙に貼付してください)

# 領 収 書

No. \_\_\_\_\_

宮平のり子 <sup>✓</sup> 様

平成 27 年 4 月 25 日

★ ¥ 2250 -

但しコピー代として

上記正に領収いたしました。

内訳 \_\_\_\_\_  
 税抜金額 \_\_\_\_\_  
 消費税額 ( %) \_\_\_\_\_

**TSUTAYA** 壺川店  
 沖縄県那覇市壺川3丁目1番19号  
 TEL (098) 853-2696  
 FAX (098) 834-4517

H27/04/25 ¥2,250-

支出の按分 状況	(按分率) %	(政務活動費充当額) 2,250 円
領収書の補足 説明		

※領収書の補足説明の欄には、商品代等の品名・数量等を記入する。(書籍名、印刷物名等)





4

領 収 書

342403 【現 収】

宮平のり子様  
00000000000000

2015年 9月 19日

COPY & LAMINEX SERVICE CENTER  
 有限会社 ラミネックス  
 コザ店 那覇店  
 〒902-0034 沖縄県那覇市上地3番7号  
 TEL (098) 869-1110  
 〒905-0016 沖縄県浦添市上地3番7号  
 TEL (098) 869-1110  
 起票者

品番	品名	数量	単位	単価	金額	備考
01-02-02003	資料ラミネート代	5	枚	700	3,500	
02-03-01001	資料コピー代	5	枚	240	1,200	
消費税率: 8%					280	
税込金額					4,980	

毎度ありがとうございます。  
上記の通り領収致します。

2015/9/19 ¥4,980-

会派の名称及び議員氏名 社社市民ネット／宮平 のり子

年 度	平成 27 年度
費 目	<input type="checkbox"/> 研究研修費 <input type="checkbox"/> 調査旅費 <input checked="" type="checkbox"/> 資料作成費 <input type="checkbox"/> 資料購入費 <input type="checkbox"/> 広報費 <input type="checkbox"/> 広聴費 <input type="checkbox"/> 人件費 <input type="checkbox"/> 事務所費 <input type="checkbox"/> 要請・陳情活動費 <input type="checkbox"/> その他の経費
領収書その他の証拠書類 貼付欄 (本紙に収まらない場合は、別紙に貼付してください)	
<p>資料コピー代</p>  <p>           識名三丁目店            沖縄県那覇市識名3丁目            12番18号            電話：098-854-4102         </p> <p>領 収 証</p> <p>2015年12月13日 (日) 21:39 ✓</p> <p>宮平のり子様</p> <p>合 計 ￥1,980-</p> <p>(内消費税等 ￥146)</p> <p>但し、コピー代として 上記正に領収いたしました</p> <p>&lt;本証取扱い上のお願ひ&gt; 財布・手帳等に入れ保管頂く場合、 印刷面を内側に折って保管をお願い いたします。</p> <p>管理番号：35138183 00026040</p> <p>2015/12/13 ￥1,980-</p>	
支出の按分 状況	(按分率) % (政務活動費充当額) 1,980 円
領収書の補足 説明	資料コピー代

※領収書の補足説明の欄には、商品代等の品名・数量等を記入する。(書籍名、印刷物名等)



# 資料購入費

会派の名称及び議員氏名 社社市民ネット/宮平 のり子

年 度	平成 27 年度
費 目	<input type="checkbox"/> 研究研修費 <input type="checkbox"/> 調査旅費 <input type="checkbox"/> 資料作成費 <input checked="" type="checkbox"/> 資料購入費 <input type="checkbox"/> 広報費 <input type="checkbox"/> 広聴費 <input type="checkbox"/> 人件費 <input type="checkbox"/> 事務所費 <input type="checkbox"/> 要請・陳情活動費 <input type="checkbox"/> その他の経費

領収書その他の証拠書類 貼付欄  
 (本紙に収まらない場合は、別紙に貼付してください)

振替払込請求書兼受領証

口座記号番号	001700
	99031
加入者名	I 女性会議
金額	千 百 十 万 千 百 十 円
	5448
ご依頼人	宮平のり子 様 ✓
料 金	(消費税込み) 130 円
	日 附 印 27-05-29 沖縄県庁内 郵便局 (70080) N94250044
備 考	

記載事項を訂正した場合は、その箇所に訂正印を押してください。

この受領証は、大切に保管してください。

2015/5/29 ¥5,448-

支出の按分状況	(按分率) %	(政務活動費充当額) 4,540 円
領収書の補足説明	・I女のしんぶん 2015年6月~2016年3月分 (購読料 330 円+送料 124 円) ×10 カ月 請求書の添付あり	

※領収書の補足説明の欄には、商品代等の品名・数量等を記入する。(書籍名、印刷物名等)

2015年5月20日

No. 47-7921

宮平のり子様

女性会議

東京都文京区本郷 2-27-2 東眞ビル5F

TEL 03-3816-1862 FAX 03-3816-1824

E-mail joseikaigi@gmail.com

## 女のしんぶん 年間購読料請求書

請求金額 ¥ 5,096-

期 間	購読料 (税込)	送料 (税込)	計 (税込)
2015年5月18日現在 購読料未入金額			円
2015年5月18日現在 お預かり購読料残高			352円
<b>年間購読料</b> 2015年6月～2016年5月	<b>330円/1ヶ月</b>	<b>124円/1ヶ月</b>	<b>5,448円</b>

ご購入ありがとうございます。5月18日現在の購読料残高は上記の通りとなっておりますので、引き続きご購入をお願いいたく、ご請求申し上げます。

また、お知り合いの方などにご紹介いただければ幸いです。

1部購読の皆様には、年間での購読料前払いでお願いしておりますが、別の方法をご希望の場合はご連絡下さい。

また、購読中止の場合は電話・FAX等でご連絡下さいますようお願いいたします。

## 中央本部への送金方法

- 郵便振替を利用する場合  
振替番号 00170-0-99031  
加入者名 女性会議
- 労金を利用する場合  
振込先 中央労働金庫 本郷支店  
普通預金 口座番号 7520643  
加入者名 女性会議 代表 三島 ひろ子

※ 現金書留の送金以外、中央本部では領収書を発行しておりませんが、必要な場合はご連絡下さい。

※ 既にご送金ずみの場合はお許し下さい。

会派の名称及び議員氏名 社社市民ネット／宮平 のり子

年 度	平成 27 年度
費 目	<input type="checkbox"/> 研究研修費 <input type="checkbox"/> 調査旅費 <input type="checkbox"/> 資料作成費 <input checked="" type="checkbox"/> 資料購入費 <input type="checkbox"/> 広報費 <input type="checkbox"/> 広聴費 <input type="checkbox"/> 人件費 <input type="checkbox"/> 事務所費 <input type="checkbox"/> 要請・陳情活動費 <input type="checkbox"/> その他の経費
領収書その他の証拠書類 貼付欄 (本紙に収まらない場合は、別紙に貼付してください)	
<div style="border: 1px solid black; padding: 10px; margin: 10px auto; width: 80%;"> <p style="text-align: center; font-weight: bold;">社 会 新 報</p> <p>No. <u>          </u> 領 収 証</p> <p style="font-size: 1.5em; font-weight: bold;">宮平のり子 様</p> <p>ご購読ありがとうございます</p> <p style="font-size: 1.2em;">¥ 18,840</p> <hr/> <p>               社会新報 <sup>15.4月~16.3月</sup> 月分 ¥ 10,320                月刊社会民主 <sup>15.4月~16.3月</sup> 月分 ¥ 8,520             </p> <p style="text-align: center;">上記代金として領収致しました</p> <p>社会民主党機関紙宣伝局 <u>2015</u> 年 <u>11</u> 月 <u>21</u> 日</p> <div style="border: 1px solid black; padding: 5px; display: inline-block;">               分局名 <b>社会民主党沖縄県連合</b> </div> <p style="text-align: right; margin-top: 10px;">2015/11/21 ¥18,840-</p> </div>	
支出の按分 状況	(按分率) <span style="float: right;">(政務活動費充当額)</span> <div style="text-align: center; margin-top: 10px;">             % <span style="float: right;">18,840 円</span> </div>
領収書の補足 説明	<ul style="list-style-type: none"> <li>・社会新報 2015年4月～2016年3月分 10,320円</li> <li>・月刊社会民主 2015年4月～2016年3月分 8,520円</li> </ul>

※領収書の補足説明の欄には、商品代等の品名・数量等を記入する。(書籍名、印刷物名等)

会派の名称及び議員氏名 社社市民ネット／宮平 のり子

年 度	平成 27 年度
費 目	<input type="checkbox"/> 研究研修費 <input type="checkbox"/> 調査旅費 <input type="checkbox"/> 資料作成費 <input checked="" type="checkbox"/> 資料購入費 <input type="checkbox"/> 広報費 <input type="checkbox"/> 広聴費 <input type="checkbox"/> 人件費 <input type="checkbox"/> 事務所費 <input type="checkbox"/> 要請・陳情活動費 <input type="checkbox"/> その他の経費

領収書その他の証拠書類 貼付欄  
 (本紙に収まらない場合は、別紙に貼付してください)

領 収 証

宮平 のり子 様

年 月分 金額 36,428 円

28年 2月 10日 上記の金額正に受領致しました。

銘 柄 名	部数	金 額
朝日新聞(東京版)		
平成27年 7月4日~平成28年 1月31日		

本土新聞那覇中央  
 〒900-0025 那覇市壺川1丁目  
 TEL (098) 855-1554(代)  
 FAX (098) 853-0102

地区 顧客No. 係印

2016/2/1 ￥36,428-

支出の按分 状況	(按分率) %	(政務活動費充当額) 36,428 円
領収書の補足 説明	朝日新聞(東京版) 平成27年7月4日~平成28年1月31日分	

※領収書の補足説明の欄には、商品代等の品名・数量等を記入する。(書籍名、印刷物名等)

会派の名称及び議員氏名 社社市民ネット/宮平 のり子

年 度	平成 27 年度
費 目	<input type="checkbox"/> 研究研修費 <input type="checkbox"/> 調査旅費 <input type="checkbox"/> 資料作成費 <input checked="" type="checkbox"/> 資料購入費 <input type="checkbox"/> 広報費 <input type="checkbox"/> 広聴費 <input type="checkbox"/> 人件費 <input type="checkbox"/> 事務所費 <input type="checkbox"/> 要請・陳情活動費 <input type="checkbox"/> その他の経費

領収書その他の証拠書類 貼付欄  
 (本紙に収まらない場合は、別紙に貼付してください)

領 収 証

宮平 のり子<sup>✓</sup> 様 No. \_\_\_\_\_

★ ￥36,900-

但し平成27年4月～平成28年3月迄の新報代として  
 平成28年 3月 31日 上記正に領収いたしました

収 入 印 紙	税抜金額	那覇市識名1-20-10
	消費税額等( %)	琉球新報 識名第二販売店
		店主 前栗 蔵 保
		TEL 835-0499

2016/3/31 ￥36,900-

支出の按分 状況	(按分率) %	(政務活動費充当額) 36,900 円
領収書の補足 説明	琉球新報 平成27年4月～平成28年3月分	

※領収書の補足説明の欄には、商品代等の品名・数量等を記入する。(書籍名、印刷物名等)

議員氏名 社社市民ネット/宮平 のり子

年 度	平成 27 年度
費 目	<input type="checkbox"/> 研究研修費 <input type="checkbox"/> 調査旅費 <input type="checkbox"/> 資料作成費 <input checked="" type="checkbox"/> 資料購入費 <input type="checkbox"/> 広報費 <input type="checkbox"/> 広聴費 <input type="checkbox"/> 人件費 <input type="checkbox"/> 事務所費 <input type="checkbox"/> 要請・陳情活動費 <input type="checkbox"/> その他の経費

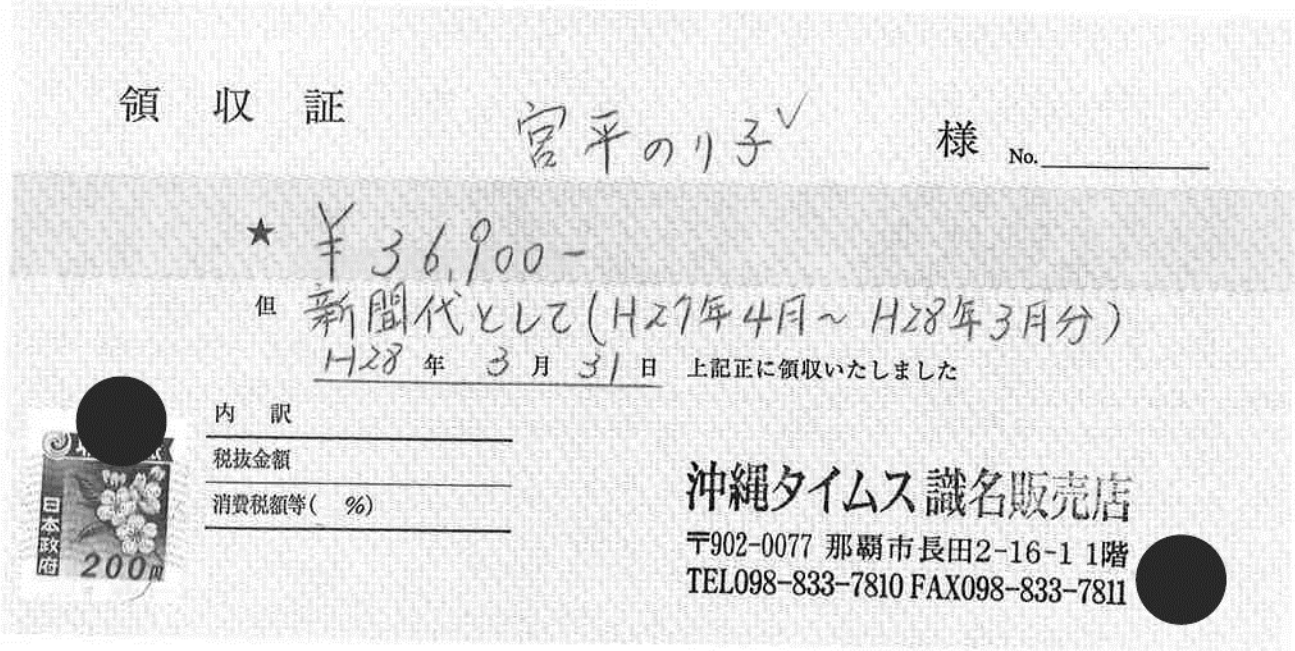

支出の按分 状況	(按分率) %	(政務活動費充当額) 36,900 円
領収書の補足 説明	沖縄タイムス 平成 27 年 4 月～平成 28 年 3 月分	

※領収書の補足説明の欄には、商品代等の品名・数量等を記入する。(書籍名、印刷物名等)

会派の名称及び議員氏名 社社市民ネット／宮平 のり子

年 度	平成 27 年度
費 目	<input type="checkbox"/> 研究研修費 <input type="checkbox"/> 調査旅費 <input type="checkbox"/> 資料作成費 <input checked="" type="checkbox"/> 資料購入費 <input type="checkbox"/> 広報費 <input type="checkbox"/> 広聴費 <input type="checkbox"/> 人件費 <input type="checkbox"/> 事務所費 <input type="checkbox"/> 要請・陳情活動費 <input type="checkbox"/> その他の経費
領収書その他の証拠書類 貼付欄 (本紙に収まらない場合は、別紙に貼付してください)	
<div style="display: flex; justify-content: space-between;"> <div> <p>2015年 5月13日 領 収 証</p> <p>宮平 のり子 様</p> </div> <div style="text-align: right;"> <p>5656 POS:0002-0002-91717</p> </div> </div> <div style="border: 1px solid black; width: 200px; margin: 10px auto; padding: 5px;"> <p style="text-align: center;">¥ 1, 7 2 8 -</p> </div> <p style="text-align: center;">但し 書籍代 (偽りの戦後日本) として</p> <p style="text-align: center;">(うち消費税等 ¥128)</p> <p style="text-align: center;">上記金額確かに領収いたしました。※内側に折って保管して下さい。</p> <p style="text-align: center;">〒900-0015 沖縄県那覇市久茂地1-1-1 098-867-1725 リウボウブックセンター</p> <p style="text-align: right;">担当者No. 00000005</p> <div style="text-align: right; margin-top: 20px;">  <p>2015/05/13 ¥1,728-</p> </div>	
支出の按分 状況	(按分率) (政務活動費充当額)  <div style="text-align: right;">1, 728 円</div>
領収書の補足 説明	・書籍「偽りの戦後日本」

※領収書の補足説明の欄には、商品代等の品名・数量等を記入する。(書籍名、印刷物名等)



会派の名称及び議員氏名 社社市民ネット／宮平 のり子

年 度	平成 27 年度
費 目	<input type="checkbox"/> 研究研修費 <input type="checkbox"/> 調査旅費 <input type="checkbox"/> 資料作成費 <input checked="" type="checkbox"/> 資料購入費 <input type="checkbox"/> 広報費 <input type="checkbox"/> 広聴費 <input type="checkbox"/> 人件費 <input type="checkbox"/> 事務所費 <input type="checkbox"/> 要請・陳情活動費 <input type="checkbox"/> その他の経費

領収書その他の証拠書類 貼付欄  
 (本紙に収まらない場合は、別紙に貼付してください)

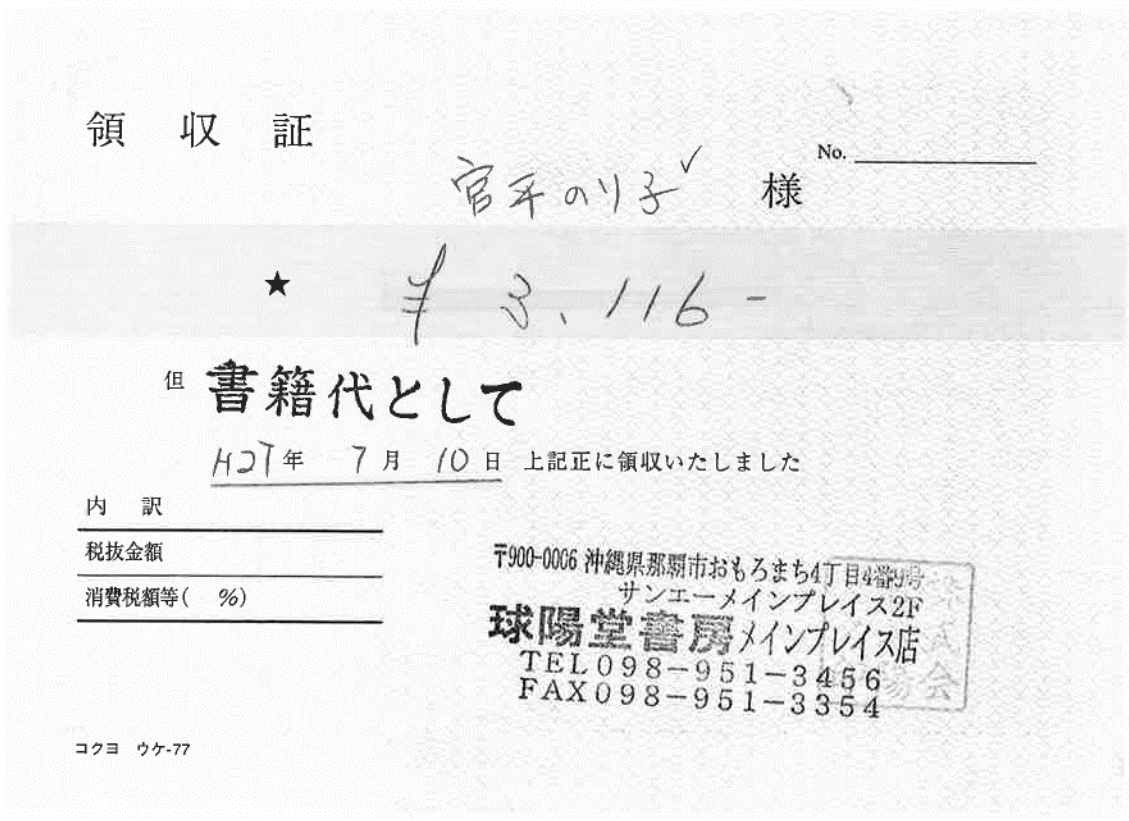

2015/7/10 ¥3,116-

支出の按分 状況	(按分率) %	(政務活動費充当額) 3,116 円
領収書の補足 説明	書籍代 『日本国憲法』 『食べない、死なない、争わない』×2	明細書を別紙に貼

※領収書の補足説明の欄には、商品代等の品名・数量等を記入する。(書籍名、印刷物名等)

毎度ありがとうございます

**困球陽堂書房**

サンエーメインプレス2F  
☎098-951-3456

球陽堂書房メインプレス店



098-951-3456  
2015/07/10(金) 17:50  
担当: [REDACTED]

■ 領収証 ■

食べない、死なない、 9784837672210	1,404
食べない、死なない、 9784837672210	1,404
.....	
<b>合計</b>	<b>¥2,808</b>
商品券約有り	¥1,500
現金	¥1,308
お預り計	¥2,808
(消費税等	¥208)
(お買上げ点数	2)

シートNo. 00196464 店 5519-03



((2015/7/10 ¥2,808))

毎度ありがとうございます

**困球陽堂書房**

サンエーメインプレス2F  
☎098-951-3456

球陽堂書房メインプレス店



Tel : 098-951-3456  
2015/07/10(金) 17:48  
担当: [REDACTED]

■ 領収証 ■

日本国憲法 9784887470149	308
.....	
<b>合計</b>	<b>¥308</b>
商品券約有り	¥500
(消費税等	¥22)
(お買上げ点数	1)

**お釣り ¥192**

シートNo. 00196463 店 5519-03



((2015/7/10 ¥308))

会派の名称及び議員氏名 社社市民ネット／宮平 のり子

年 度	平成 27 年度
費 目	<input type="checkbox"/> 研究研修費 <input type="checkbox"/> 調査旅費 <input type="checkbox"/> 資料作成費 <input checked="" type="checkbox"/> 資料購入費 <input type="checkbox"/> 広報費 <input type="checkbox"/> 広聴費 <input type="checkbox"/> 人件費 <input type="checkbox"/> 事務所費 <input type="checkbox"/> 要請・陳情活動費 <input type="checkbox"/> その他の経費

領収書その他の証拠書類 貼付欄  
 (本紙に収まらない場合は、別紙に貼付してください)

2015年10月14日 No.01-00176450

**領 収 証**

金額 ¥1,296-

但し **書籍代として**  
 (内消費税額 96円含む)  
 上記正に領収いたしました。

球陽堂書房メインプレイス店  
 沖縄県那覇市おもろまち4-4-9サンエー那覇  
 メインプレイス2F 電話 098-951-3456

印  
 刷  
 協  
 会

2015/10/14 ¥1,296-

支出の按分 状況	(按分率) %	(政務活動費充当額) 1,296 円
領収書の補足 説明	書籍代 『沖縄と本土 いま、立ち止まって考える辺野古移設・日米安保・民主主義』	

※領収書の補足説明の欄には、商品代等の品名・数量等を記入する。(書籍名、印刷物名等)

会派の名称及び議員氏名 社社市民ネット／宮平 のり子

年 度	平成 27 年度
費 目	<input type="checkbox"/> 研究研修費 <input type="checkbox"/> 調査旅費 <input type="checkbox"/> 資料作成費 <input type="checkbox"/> 資料購入費 <input type="checkbox"/> 広報費 <input type="checkbox"/> 広聴費 <input type="checkbox"/> 人件費 <input checked="" type="checkbox"/> 事務所費 <input type="checkbox"/> 要請・陳情活動費 <input type="checkbox"/> その他の経費

領収書その他の証拠書類 貼付欄  
 (本紙に収まらない場合は、別紙に貼付してください)

領 収 証

No. \_\_\_\_\_

宮平のり子 様

H27 年 11 月 9 日

¥ 3,000

但 書籍代として 首長パンチ. 反省しない  
 上記正に領収いたしました 樋渡啓祐 著

内 訳	
現 金	
小 切 手	/
手 形	/
消費税額 ( % )	

徳川県武雄市武雄町大字昭和6番地1  
 TEL (0954) 23-5920

樋渡 啓祐

2015/11/9 ￥3,000-

支出の按分 状況	(按分率) %	(政務活動費充当額) 3,000 円
領収書の補足 説明	・書籍代『首長パンチ』『反省しない』	

※領収書の補足説明の欄には、商品代等の品名・数量等を記入する。(書籍名、印刷物名等)

会派の名称及び議員氏名 社社市民ネット／宮平 のり子

年 度	平成 27 年度
費 目	<input type="checkbox"/> 研究研修費 <input type="checkbox"/> 調査旅費 <input type="checkbox"/> 資料作成費 <input checked="" type="checkbox"/> 資料購入費 <input type="checkbox"/> 広報費 <input type="checkbox"/> 広聴費 <input type="checkbox"/> 人件費 <input type="checkbox"/> 事務所費 <input type="checkbox"/> 要請・陳情活動費 <input type="checkbox"/> その他の経費

領収書その他の証拠書類 貼付欄  
 (本紙に収まらない場合は、別紙に貼付してください)

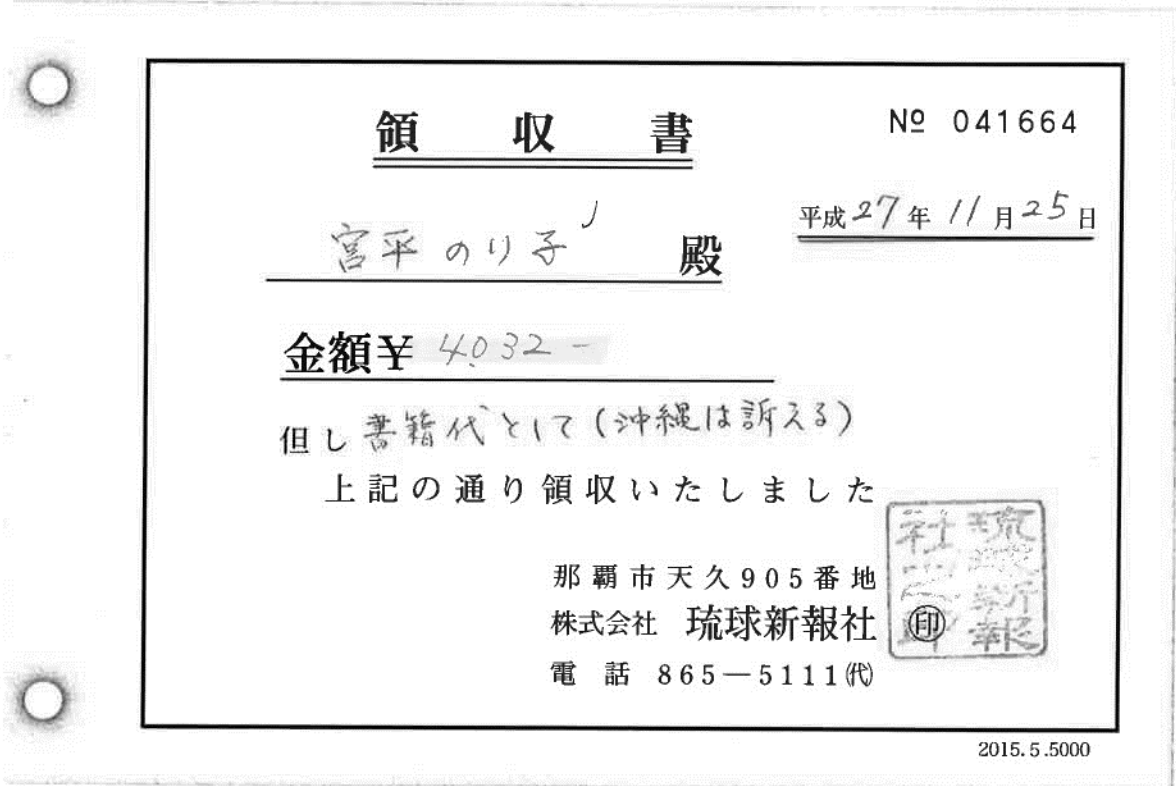

2015/11/25 ¥4,032-

支出の按分 状況	(按分率) %	(政務活動費充当額) 4,032 円
領収書の補足 説明	・書籍代『沖縄は訴える』	

※領収書の補足説明の欄には、商品代等の品名・数量等を記入する。(書籍名、印刷物名等)

会派の名称及び議員氏名 社社市民ネット／宮平 のり子

年 度	平成 27 年度
費 目	<input type="checkbox"/> 研究研修費 <input type="checkbox"/> 調査旅費 <input type="checkbox"/> 資料作成費 <input checked="" type="checkbox"/> 資料購入費 <input type="checkbox"/> 広報費 <input type="checkbox"/> 広聴費 <input type="checkbox"/> 人件費 <input type="checkbox"/> 事務所費 <input type="checkbox"/> 要請・陳情活動費 <input type="checkbox"/> その他の経費

領収書その他の証拠書類 貼付欄  
 (本紙に収まらない場合は、別紙に貼付してください)

No 016831

領 収 書 宮平 のり子 様

金 額 ¥ 4,233 円

※金額を訂正したものは無効です

SEALDs  
 民主主義ってなんだ?  
 日本中枢の崩壊  
 但し 沖繩 歴史検定 2005-2007 として  
 上記の金額正に領収致しました

那覇市安里2丁目1-1  
 ダイワロイアル株式会社  
 宮脇書店 那覇国際通り店  
 店長 上 諸 忠 之

2015 年 12 月 17 日

現金 クレジット その他

収入印紙 消印

発行者

2015/12/17 ¥4,233-

支出の按分 状況	(按分率) %	(政務活動費充当額) 4,233 円
領収書の補足 説明	書籍代『SEALSD 民主主義ってなんだ?』 『日本中枢の崩壊』 『沖繩歴史検定 2005-2007』	

※領収書の補足説明の欄には、商品代等の品名・数量等を記入する。(書籍名、印刷物名等)

会派の名称及び議員氏名 社社市民ネット／宮平 のり子

年 度	平成 27 年度
費 目	<input type="checkbox"/> 研究研修費 <input type="checkbox"/> 調査旅費 <input type="checkbox"/> 資料作成費 <input checked="" type="checkbox"/> 資料購入費 <input type="checkbox"/> 広報費 <input type="checkbox"/> 広聴費 <input type="checkbox"/> 人件費 <input type="checkbox"/> 事務所費 <input type="checkbox"/> 要請・陳情活動費 <input type="checkbox"/> その他の経費

領収書その他の証拠書類 貼付欄  
 (本紙に収まらない場合は、別紙に貼付してください)

宮平のり子  
 毎度ありがとうございます  
**困球陽堂書房**  
 サンエーメインプレス2F  
 ☎098-951-3456

球陽堂書房メインプレス店  
 Tel : 098-951-3456  
 2015/12/25(金) 20:11  
 サンエー担当 [REDACTED]

■ 領収書証正 ■

知的トレーニングの技	1,404
9784480096869	
ぼくはアスペルガー症	600
9784801300088	
週刊現代	450
491020642016700417	
.....	
<b>合計</b>	<b>¥2,454</b>
お預り	¥2,454
(消費税等)	¥181
(お買上げ点数)	3

レシートNo. 00237637 店 5519-03  
  
 000055190300237637

2015/12/25 ¥2,454-

支出の按分 状況	(按分率) %	(政務活動費充当額) 2,454 円
領収書の補足 説明	・書籍代『知的トレーニングの技』 『ぼくはアスペルガー症』 『週刊現代』	

※領収書の補足説明の欄には、商品代等の品名・数量等を記入する。(書籍名、印刷物名等)

会派の名称及び議員氏名 社社市民ネット／宮平 のり子

年 度	平成 27 年度
費 目	<input type="checkbox"/> 研究研修費 <input type="checkbox"/> 調査旅費 <input type="checkbox"/> 資料作成費 <input checked="" type="checkbox"/> 資料購入費 <input type="checkbox"/> 広報費 <input type="checkbox"/> 広聴費 <input type="checkbox"/> 人件費 <input type="checkbox"/> 事務所費 <input type="checkbox"/> 要請・陳情活動費 <input type="checkbox"/> その他の経費

領収書その他の証拠書類 貼付欄  
 (本紙に収まらない場合は、別紙に貼付してください)

振替払込請求書兼受領証

記載事項を訂正した場合は、その箇所に訂正印を押してください。

口座記号番号	0 0 1 1 0 3
	5 6 8 2 9 8
加入者名	国立国会図書館 複写受託センター
金額	千 百 十 万 千 百 十 円
	6 7 8
ご依頼人	おなまえ 宮平 のり子様 ✓ 受付番号：15W362983
料金	(消費税込) 日 附 印
	130 円 28-03-14 那覇東 郵便局
備考	(70076 ) N94160007

この受領証は、大切に保管してください。コンビニエンスストア店舗控

2016/3/14 ￥678 + ￥130

支出の按分 状況	(按分率) %	(政務活動費充当額) 808 円
領収書の補足 説明	資料代『「福祉の国」のよもやま話7』 支払手数料	

※領収書の補足説明の欄には、商品代等の品名・数量等を記入する。(書籍名、印刷物名等)



## 申込内容確認票

申込ID :   
利用者ID :   
申込日 : 2016/03/05

利用者名 : 沖縄県立図書館  
申込者氏名 : 宮平のり子 担当 : 名嘉真さなえ  
請求記号 : Z81-68  
西日本新聞. ///

選択した巻号等 : (47501) : 2016. 1. 21

2016 (平成28) 年1月21日 「「福祉の国」のよもや  
ま話7」 【見積希望】 レファレンス受理番号NDL  
\_0226\_20160301174202

朝刊20面 *のみ*

お問い合わせの際は、利用者IDと申込IDをお知らせ  
ください。

Tel 0774-98-1313  
国立国会図書館 関西館  
文献提供課 複写貸出係