

H28 年 4 月 28 日

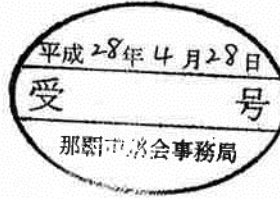

那覇市議会議長
金城 徹 様

議員名 仲松 寛



H27年度政務活動費収支報告について

那覇市議会政務活動費の交付に関する条例第 8 条第 1 項の規定に
基づき、別紙のとおり H27 年度政務活動費収支報告書を提出します。

記

H27 年 4 月分～ H28 年 3 月分

H27 年度政務活動費収支報告書

議員名 仲松 寛

1 収 入

政務活動費 ¥1,080,000 円

2 支 出

(単位：円)

科 目	金 額	備 考
研 究 研 修 費	61,070	
調 査 旅 費	229,790	
資 料 作 成 費	8,370	
資 料 購 入 費	31,205	
広 報 費	154,548	
広 聴 費		
人 件 費		
事 務 所 費	554,976	
要 請 ・ 陳 情 活 動 費		
そ の 他 の 経 費	46,090	
合 計	¥1,086,049	

3 残 額 -¥6,049 円

(注) 備考欄には、主たる支出の内訳を記載する。

整理番号	研究研修費 紙代	研究研修費 ガソリン代	研究研修費 印刷代	研究研修費 旅費	調査旅費 旅費	資料作成費	資料購入費 書籍	資料購入費 新聞代	広報費	人件費	事務所費 (家賃)	事務所費 電話代	事務所費 リース代	要請陳情活 動費	その他経費 交通費	その他経費 金派費	合計
1		3000	3260	2250	229790	8370	1944	6150	2E+05		554976				2220	30000	996508
2		2500	860	1800				6150							2400		13710
3		3000		3300				3075							3240		12615
4		2000		2800				6150							3500		14450
5		3000		1800				1934							4730		11464
6		4000						1934									5934
7		1500						1934									3434
8		2000						1934									3934
9		4000															4000
10		2000															2000
11		4000															4000
12		4000															4000
13		2000															2000
14		4000															4000
15		2000															2000
16		2000															2000
17																	
18																	
19																	
20																	
21																	
22																	
23																	
24																	
25																	
26																	
27																	
28																	
29																	
30																	
31																	
32																	
33																	
34																	
35																	
36																	
37																	
38																	
39																	
40																	
41																	
42																	
43																	
44																	
45																	
46																	
47																	
48																	
49																	
50																	
合計		45000	4120	11950	229790	8370	1944	29261	154548		554976				16090	30000	1086049

研究研修費

議員が研究会、研修会を開催するために必要な経費又は議員が他の団体の開催する研究会、研修会に参加する為に要した経費

- 研究会参加(会場費/会費/旅費/宿泊費)
- 研究研修政務交通費(タクシー代/駐車代/タクシー代)

ガソリン代
(按分)

領収書貼付用紙

整理番号

/

27年度

議員氏名 仲松 寛

項目	<input checked="" type="checkbox"/> 研究研修費	<input type="checkbox"/> 調査旅費	<input type="checkbox"/> 資料作成費	<input type="checkbox"/> 資料購入費	<input type="checkbox"/> 広報費
	<input type="checkbox"/> 広聴費	<input type="checkbox"/> 人件費	<input type="checkbox"/> 事務所費	<input type="checkbox"/> 要請・陳情費	<input type="checkbox"/> その他の経費

領収書その他の証拠書類 貼付欄

領収書
伊禮産業グループ
ブルーボート古波蔵SS
那覇市古波蔵2-25-1
TEL:098-854-8150
2015/04/01(水)09:06
現金フリー 仲松寛様
30-1968108-999994 1968
売上 現金引 手
レギュラーガソリン
110100 ¥1852
15.43L @120.0 L- 3 N- 9
3円割引チケット適用(441246)
3円/L,個 割引 済み
消費税等(8%) ¥148
小計 ¥2,000
合計 ¥2,000
※上記にて領収書とさせていただきます

2015年4月1日
ガソリン代(案分率50%)
調査研究/市民相談・現場視察
¥2,000⇒¥1,000

領収書
伊禮産業グループ
ブルーボート古波蔵SS
那覇市古波蔵2-25-1
TEL:098-854-8150
2015/04/07(火)17:30
現金フリー 仲松寛様
30-1968108-999994 1968
売上 現金引 手
レギュラーガソリン
110100 ¥926
7.53L @123.0 L- 4 N-10
消費税等(8%) ¥74
小計 ¥1,000
合計 ¥1,000
※上記にて領収書とさせていただきます

2015年4月7日
ガソリン代(案分率50%)
調査研究/市民相談・現場視察
¥1,000⇒¥500

領収書
伊禮産業グループ
ブルーボート古波蔵SS
那覇市古波蔵2-25-1
TEL:098-854-8150
2015/04/08(水)16:52
現金フリー 仲松寛様
30-1968108-999994 1968
売上 現金引 手
レギュラーガソリン
110100 ¥926
7.41L @125.0 L- 1 N- 3
消費税等(8%) ¥74
小計 ¥1,000
合計 ¥1,000
※上記にて領収書とさせていただきます

2015年4月8日
ガソリン代(案分率50%)
調査研究/市民相談・現場視察
¥1,000⇒¥500

Express

領収書
(株)伊禮産業グループ
エクスプレス読谷喜名SS
読谷村喜名469
TEL:098-958-3700
2015/04/25(土)14:22
現金フリー 仲松寛様
30-1968108-999994 1968
売上 現金引 手
シナジーレギュラー
110100 ¥1852
15.97L @116.0 L- 8 N-24
消費税等(8%) ¥148
小計 ¥2,000
合計 ¥2,000
お預かり ¥2,000 お釣 ¥0
※上記にて領収書とさせていただきます

2015年4月25日
ガソリン代(案分率50%)
調査研究/市民相談・現場視察
¥2,000⇒¥1,000

支出の状況

(按分率 50%)

領収書 4 枚

(政務活動費充当額)

3,000 円

-ガソリン代

領収書貼付用紙

整理番号

2

27年度

議員氏名 仲松 寛

項目	<input checked="" type="checkbox"/> 研究研修費	<input type="checkbox"/> 調査旅費	<input type="checkbox"/> 資料作成費	<input type="checkbox"/> 資料購入費	<input type="checkbox"/> 広報費
	<input type="checkbox"/> 広聴費	<input type="checkbox"/> 人件費	<input type="checkbox"/> 事務所費	<input type="checkbox"/> 要請・陳情費	<input type="checkbox"/> その他の経費

領収書その他の証拠書類 貼付欄

領収書
伊禮産業グループ
ブルーポート古波蔵SS
那覇市古波蔵2-25-1
TEL:098-854-8150
2015/04/13(月)12:58
現金引 仲松 寛様
30-1968108-999994 1968
売上 現金引 手
レギュラーガソリン
110100 ¥1852
15.18L @122.0 L-1 N-3
3円割引チケット適用(441476)
3円/L.個 割引 済み
消費税等(8%) ¥148
小計 ¥2,000
合計 ¥2,000
※上記にて領収書とさせていただきます



セルフ松川
那覇市松川1-1-7
098-853-0001
納品品名(領収書名)
伝票No.8305 2015年 04月13日
セルフ
仲松 寛 様
91-57007-29934-0000 0
南風原現金会員
3026-002080 外 1-2 N-4
レギュラーガソリン
15.18L @122.00 ¥1,852
外税消費税等 148
小計 2,000
合計 2,000

2015年4月13日
ガソリン代(案分率50%)
調査研究/市民相談・現場視察
¥2,000⇒¥1,000

2015年4月14日
ガソリン代(案分率50%)
調査研究/市民相談・現場視察
¥2,000⇒¥1,000



セルフ松川
那覇市松川1-1-7
098-853-0001
納品品名(領収書名)
伝票No.6967 2015年 04月26日
セルフ
仲松 寛 様
91-57007-83854-0000 0
南風原現金会員
1493-002080 外 1-6 N-16
レギュラーガソリン
7.59L @122.00 ¥926
外税消費税等 92
小計 1,000
合計 1,000

2015年4月26日
ガソリン代(案分率50%)
調査研究/市民相談・現場視察
¥1,000⇒¥500

2015年 月 日
ガソリン代(案分率50%)
調査研究/市民相談・現場視察
¥ ⇒¥

支出の状況	(按分率 50%) 領収書 3 枚 (政務活動費充当額) 2,500 円
	・ガソリン代

領収書貼付用紙

整理番号

3

27年度

議員氏名 仲松 寛

項目	<input checked="" type="checkbox"/> 研究研修費	<input type="checkbox"/> 調査旅費	<input type="checkbox"/> 資料作成費	<input type="checkbox"/> 資料購入費	<input type="checkbox"/> 広報費
	<input type="checkbox"/> 広聴費	<input type="checkbox"/> 人件費	<input type="checkbox"/> 事務所費	<input type="checkbox"/> 要請・陳情費	<input type="checkbox"/> その他の経費

領収書その他の証拠書類 貼付欄

領収書
 伊禮産業グループ
 ブルーボート古波蔵SS
 那覇市古波蔵2-25-1
 TEL:098-854-8150
 2015/05/06(水)11:25
現金引 仲松寛 様
 30-1968108-999994 1968
 売上 現金引 手
 レギュラーガソリン
 110100 ¥1852
 14.47L @128.0 L- 6 N-16

 消費税等(8%) ¥148
 小計 ¥2,000
合計 ¥2,000
 ※上記にて領収書とさせていただきます

2015年5月6日
 ガソリン代(案分率50%)
 (調査研究)市民相談・現場視察
 ¥2,000 ⇒ ¥1,000

領収書
 伊禮産業グループ
 ブルーボート古波蔵SS
 那覇市古波蔵2-25-1
 TEL:098-854-8150
 2015/05/11(月)13:09
現金引 仲松寛 様
 30-1968108-999994 1968
 売上 現金引 手
 レギュラーガソリン
 110100 ¥1852
 14.58L @127.0 L- 5 N-15
 3円割引チケット適用(444689)
 3円/リットル 割引 済み

 消費税等(8%) ¥148
 小計 ¥2,000
合計 ¥2,000
 ※上記にて領収書とさせていただきます

2015年5月11日
 ガソリン代(案分率50%)
 (調査研究)市民相談・現場視察
 ¥2,000 ⇒ ¥1,000

ウエ **りゅうせきSSグループ**
(株)りゅうせきエネルギー
 本社/浦添市西洲2丁目2番地3号

金曜日ポイント5倍! (9/25まで)
 ※ガソリン・軽油のみ

領収書

2015年05月27日(水)17:08
 給油 010000 01
 Tカード会員 **仲松寛 様**
 6-980184-00029-998 0000-0 0
 4-Tカード
 レギュラー
 10025-000 N01 8914
 標準単価 : @130.00
 (給油割!) : @-6.00
 (会員割含む)
 値引後単価 : @124.00
 14.94L/リットル @124.00 ¥1,852
 消費税 ¥148

合計 ¥2,000
 (内消費税等 ¥148)

2015年5月27日
 ガソリン代(案分率50%)
 (調査研究)市民相談・現場視察
 ¥2,000 ⇒ ¥1,000

2015年 月 日
 ガソリン代(案分率50%)
 (調査研究)市民相談・現場視察
 ¥ ⇒ ¥

支出の状況	(按分率 50%)	領収書 3 枚	(政務活動費充当額) 3,000 円
	・ガソリン代		

領収書貼付用紙

整理番号

4

27年度

議員氏名 仲松 寛

項目	<input checked="" type="checkbox"/> 研究研修費	<input type="checkbox"/> 調査旅費	<input type="checkbox"/> 資料作成費	<input type="checkbox"/> 資料購入費	<input type="checkbox"/> 広報費
	<input type="checkbox"/> 広聴費	<input type="checkbox"/> 人件費	<input type="checkbox"/> 事務所費	<input type="checkbox"/> 要請・陳情費	<input type="checkbox"/> その他の経費

領収書その他の証拠書類 貼付欄

領収書
 伊禮産業グループ
 ブルーポート古波蔵SS
 那覇市古波蔵2-25-1
 TEL:098-854-8150
 2015/06/15(月)13:04
現金引当 仲松 寛 様
 30-1968108-999994 1968 手
 売上 現金引当
 レギュラーガソリン
 110100 ¥1,852
 13.72L @135.0 L-3 N-9
 消費税等(8%) ¥148
 小計 ¥2,000
合計 ¥2,000
 ※上記にて領収書とさせていただきます

2015年6月15日
 ガソリン代(案分率50%)
 調査研究・市民相談・現場視察
 ¥2,000 ⇒ ¥1,000

南風原石油

セルフ、川
 那覇市松川1-1
 098-853-0061
納品書(領収書)
 伝票No.1592 2015年6月27日
 セルフ
 仲松 寛 様
 91-57003-83854-0000 0
 南風原現金会員
 098-002080 外L-3 N-9
 レギュラーガソリン
 14.25L @130.00 ¥1,852
 外税消費税等 ¥148
合計 ¥2,000

2015年6月27日
 ガソリン代(案分率50%)
 調査研究・市民相談・現場視察
 ¥2,000 ⇒ ¥1,000

2015年 月 日
 ガソリン代(案分率50%)
 調査研究・市民相談・現場視察
 ¥ ⇒ ¥

2015年 月 日
 ガソリン代(案分率50%)
 調査研究・市民相談・現場視察
 ¥ ⇒ ¥

支出の状況 (按分率 50%) 領収書 2 枚 (政務活動費充当額) 2,000 円

・ガソリン代

領収書貼付用紙

整理番号

5

27年度

議員氏名 仲松 寛

項目	<input checked="" type="checkbox"/> 研究研修費	<input type="checkbox"/> 調査旅費	<input type="checkbox"/> 資料作成費	<input type="checkbox"/> 資料購入費	<input type="checkbox"/> 広報費
	<input type="checkbox"/> 広聴費	<input type="checkbox"/> 人件費	<input type="checkbox"/> 事務所費	<input type="checkbox"/> 要請・陳情費	<input type="checkbox"/> その他の経費

領収書その他の証拠書類 貼付欄

領収書
 伊禮産業グループ
 ブルーポート古波蔵SS
 那覇市古波蔵2-25-1
 TEL:098-854-8150
 2015/07/02(木)14:52
現金フリー 仲松 寛 様
 30-1968108-999994 1968
 売上 現金フリー 手
 レギュラーガソリン
 110100 ¥1852
 14.25L @130.0 L-4 N-10
 3円割引チケット適用(453584)
 3円/L,個 割引 済み

消費税等(8%) ¥148
 小計 ¥2,000
合計 ¥2,000
 ※上記にて領収書とさせていただきます

(領収書)
 仲松 寛 様
 2015年07月12日 16:39
 大切なお客様

現金お支払
 0-000008-98080 手

レギュラーガソリン P-15 8%
 13.52L @137.00 ¥1852
 00201

消費税等 ¥148

合計 ¥2,000
 ※上記にて領収書とさせていただきます。

1万-8000 5千-3000

2015/07/12 (000008)
 株式会社 白石 白石SS美浜店
 北谷町美浜3-1-2
 TEL098-936-9422

2015年7月2日
 ガソリン代(案分率50%)
 調査研究・市民相談・現場視察
 ¥2,000⇒¥1,000

2015年7月12日
 ガソリン代(案分率50%)
 調査研究・市民相談・現場視察
 ¥2,000⇒¥1,000

領収書
 売上
 株式会社JAおきなわSS
 兼城SS
 沖縄県糸満市賀数246-4
 TEL:098-994-6876 SS:9050101919
 2015/07/23(木)10:36
 2円割引会員 仲松 寛 様
 90-501-019-000000195-000-01
 現金メンバー 手
 区分 11 プレートNo
 No.2733 P-02
 レギュラーガソリン *
 14.81L/リ @125.0 ¥1852

外税消費税等 ¥148

合計 ¥2,000

2015年7月23日
 ガソリン代(案分率50%)
 調査研究・市民相談・現場視察
 ¥2,000⇒¥1,000

2015年 月 日
 ガソリン代(案分率50%)
 調査研究・市民相談・現場視察
 ¥ ⇒¥

支出の状況	(按分率 50%)	領収書 3 枚	(政務活動費充当額) 3,000 円
	-ガソリン代		

領収書貼付用紙

整理番号

6

27年度

議員氏名 仲松 寛

項目	<input checked="" type="checkbox"/> 研究研修費	<input type="checkbox"/> 調査旅費	<input type="checkbox"/> 資料作成費	<input type="checkbox"/> 資料購入費	<input type="checkbox"/> 広報費
	<input type="checkbox"/> 広聴費	<input type="checkbox"/> 人件費	<input type="checkbox"/> 事務所費	<input type="checkbox"/> 要請・陳情費	<input type="checkbox"/> その他の経費

領収書その他の証拠書類 貼付欄

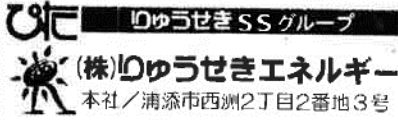

金曜日T*の15倍! (9/25まで)
※ガソリン・軽油のみ

領収書

2015年08月06日(木)20:35
給油 010000 02
Tカード会員 仲松寛様
6-980172-00032-998 0000-0 0
4-TSUTAYA 実車番
レギュラー
10025-000 N10 5125
標準単価 : @129.00
(給油割!) : @-4.00
(会員割含む)
値引後単価 : @125.00
14.82L/3(@125.00) ¥1,852
消費税 ¥148

小計 ¥2,000
合計 ¥2,000
(内消費税等 ¥148)

2015年8月6日
ガソリン代(案分率50%)
調査研究・市民相談・現場視察
¥2,000⇒¥1,000

領収書

伊禮産業グループ
ブルーポート古波蔵SS
那覇市古波蔵2-25-1
TEL:098-854-8150
2015/08/07(金)12:14
現金フリー 仲松寛様
30-1968108-999994 1968
売上 現金引 手
レギュラーガソリン
110100 ¥1852
14.58L @127.0 L- 5 N-15
消費税等(8%) ¥148
小計 ¥2,000
合計 ¥2,000
※上記にて領収書とさせていただきます

2015年8月7日
ガソリン代(案分率50%)
調査研究・市民相談・現場視察
¥2,000⇒¥1,000



領収書

(株)伊禮産業グループ
エクスプレス小椋バイパスSS
那覇市具志826-3
TEL:098-852-0600
2015/08/22(土)14:41
現金フリー 仲松寛様
30-1968231-000009 1968 0000
売上 現金引 手
ナジレギュラー
0100 ¥1852
15.18L @122.0 L- 8 N-24
消費税等(8%) ¥148
小計 ¥2,000
合計 ¥2,000
お預かり ¥2000 お釣 ¥0
※上記にて領収書とさせていただきます

2015年8月22日
ガソリン代(案分率50%)
調査研究・市民相談・現場視察
¥2,000⇒¥1,000

領収書

伊禮産業グループ
ブルーポート古波蔵SS
那覇市古波蔵2-25-1
TEL:098-854-8150
2015/08/27(木)13:12
現金フリー 仲松寛様
30-1968108-999994 1968
売上 現金引 手
レギュラーガソリン
110100 ¥1852
15.31L @121.0 L- 4 N-10
消費税等(8%) ¥148
小計 ¥2,000
合計 ¥2,000
※上記にて領収書とさせていただきます

2015年8月27日
ガソリン代(案分率50%)
調査研究・市民相談・現場視察
¥2,000⇒¥1,000

支出の状況 (按分率 50%) 領収書 4 枚 (政務活動費充当額) 4,000 円

-ガソリン代

領収書貼付用紙

整理番号

7

27年度

議員氏名 仲松 寛

項目	<input checked="" type="checkbox"/> 研究研修費	<input type="checkbox"/> 調査旅費	<input type="checkbox"/> 資料作成費	<input type="checkbox"/> 資料購入費	<input type="checkbox"/> 広報費
	<input type="checkbox"/> 広聴費	<input type="checkbox"/> 人件費	<input type="checkbox"/> 事務所費	<input type="checkbox"/> 要請・陳情費	<input type="checkbox"/> その他の経費

領収書その他の証拠書類 貼付欄

領収書
伊禮産業グループ
ブルーポート古波蔵SS
那覇市古波蔵2-25-1
TEL:098-854-8150
2015/08/30(日)16:58
現金フリー 仲松 寛 様
30-1968108-999994 1968
売上 現金引 手
レギュラーガソリン
110100 ¥1852
15.43L @120.0 L-6 N-16
3円割引チケット適用(465908)
3円/L,個 割引 済み
消費税等(8%) ¥148
小計 ¥2,000
合計 ¥2,000
※上記にて領収書とさせていただきます

2015年 8月 30日
ガソリン代(案分率50%)
調査研究・市民相談・現場視察
¥2,000 ⇒ ¥1,000

Express

領収書
永山石油(株)
エクスプレス運動公園SS
沖縄市泡瀬1431-3
TEL:098-982-1320
2015/08/31(月)15:39
現金フリー 仲松 寛 様
1-97050-00018 25048 0000
売上 現金引 手
シナジーF-1
001090 ¥926
6.43L @144.0 L-7 N-20
消費税等(8%) ¥74
小計 ¥1,000
合計 ¥1,000
お預かり ¥5000 お釣 ¥4000
※上記にて領収書とさせていただきます

2015年 8月 31日
ガソリン代(案分率50%)
調査研究・市民相談・現場視察
¥1,000 ⇒ ¥500

2015年 月 日
ガソリン代(案分率50%)
調査研究・市民相談・現場視察
¥ ⇒ ¥

2015年 月 日
ガソリン代(案分率50%)
調査研究・市民相談・現場視察
¥ ⇒ ¥

支出の状況	(按分率 50%) 領収書 2 枚 (政務活動費充当額) 1,500 円
	-ガソリン代

領収書貼付用紙

整理番号

8

27年度

議員氏名 仲松 寛

項目	<input checked="" type="checkbox"/> 研究研修費	<input type="checkbox"/> 調査旅費	<input type="checkbox"/> 資料作成費	<input type="checkbox"/> 資料購入費	<input type="checkbox"/> 広報費
	<input type="checkbox"/> 広聴費	<input type="checkbox"/> 人件費	<input type="checkbox"/> 事務所費	<input type="checkbox"/> 要請・陳情費	<input type="checkbox"/> その他の経費

領収書その他の証拠書類 貼付欄

南風原石油

セルフ 松川
那覇市松川1-1-7
098-853-0001

納品品名(領収書)

伝票No.2572 2015年9月20日
セルフ
仲松 寛 様
91-57003-83854-0000 0
南風原現金会員

8874-002080 外 1-4 N-10
レギュラーガソリン
15.56L @119.00 ¥1,852

外税消費税等 ¥148
△計 ¥2,000
合計

2015年 9月 20日
ガソリン代(案分率50%)
調査研究・市民相談・現場視察
¥2,000 ⇒ ¥1,000

領収書

伊禮産業グループ
ブルーポート古波蔵SS
那覇市古波蔵2-25-1
TEL:098-854-8150
2015/09/24(木)09:07
現金フリー 仲松 寛 様
30-1968108-999994 1968
売上 現金フリー 手
レギュラーガソリン
110100 ¥1852
15.70L @118.0 1-4 N-10
3円割引チケット適用(471265)
3円/L.個 割引 済み

消費税等(8%) ¥148
小計 ¥2,000
合計 ¥2,000

※上記にて領収書とさせていただきます

2015年 9月 24日
ガソリン代(案分率50%)
調査研究・市民相談・現場視察
¥2,000 ⇒ ¥1,000

2015年 月 日
ガソリン代(案分率50%)
調査研究・市民相談・現場視察
¥ ⇒ ¥

2015年 月 日
ガソリン代(案分率50%)
調査研究・市民相談・現場視察
¥ ⇒ ¥

支出の状況	(按分率 50%) 領収書 2 枚 (政務活動費充当額) 2,000 円
	・ガソリン代

領収書貼付用紙

整理番号

9

27年度

議員氏名 仲松 寛

項目	<input checked="" type="checkbox"/> 研究研修費	<input type="checkbox"/> 調査旅費	<input type="checkbox"/> 資料作成費	<input type="checkbox"/> 資料購入費	<input type="checkbox"/> 広報費
	<input type="checkbox"/> 広聴費	<input type="checkbox"/> 人件費	<input type="checkbox"/> 事務所費	<input type="checkbox"/> 要請・陳情費	<input type="checkbox"/> その他の経費

領収書その他の証拠書類 貼付欄

領収書

合名会社 葵石油
平良川SS
うるま市平良川 144
TEL:098-973-3524
2015/10/03(土)11:06
現金フリー 仲松 寛 様
1-97059-00019 25107
売上 現金フリー 手
シナジーレギュラー
000260 ¥1852
14.58L @127.0 L- 5 N- 5

消費税等(8%) ¥148
小計 ¥2,000
合計 ¥2,000
※上記にて領収書とさせていただきます

2015年10月3日
ガソリン代(案分率50%)
調査研究・市民相談・現場視察
¥2,000 ⇒ ¥1,000

領収書

伊禮産業グループ
ブルーポート古波蔵SS
那覇市古波蔵2-25-1
TEL:098-854-8150
2015/10/14(水)17:04
現金フリー 仲松 寛 様
30-1968108-999994 1968
売上 現金フリー 手
レギュラーガソリン
110100 ¥1852
15.97L @116.0 L- 2 N- 4
3円割引チケット適用(476398)
3円/L,個 割引 済み

消費税等(8%) ¥148
小計 ¥2,000
合計 ¥2,000
※上記にて領収書とさせていただきます

2015年10月14日
ガソリン代(案分率50%)
調査研究・市民相談・現場視察
¥2,000 ⇒ ¥1,000

領収書

伊禮産業グループ
ブルーポート古波蔵SS
那覇市古波蔵2-25-1
TEL:098-854-8150
2015/10/17(土)11:02
現金フリー 仲松 寛 様
30-1968108-999994 1968
売上 現金フリー 手
レギュラーガソリン
110100 ¥1852
16.54L @112.0 L- 3 N- 9
割引適用(003052)
5円/L,個 割引 済み

消費税等(8%) ¥148
小計 ¥2,000
合計 ¥2,000
※上記にて領収書とさせていただきます

2015年10月17日
ガソリン代(案分率50%)
調査研究・市民相談・現場視察
¥2,000 ⇒ ¥1,000

領収書

伊禮産業グループ
ブルーポート古波蔵SS
那覇市古波蔵2-25-1
TEL:098-854-8150
2015/10/23(金)11:06
現金フリー 仲松 寛 様
30-1968108-999994 1968
売上 現金フリー 手
レギュラーガソリン
110100 ¥1852
16.25L @114.0 L- 1 N- 3
割引適用(003052)
5円/L,個 割引 済み

消費税等(8%) ¥148
小計 ¥2,000
合計 ¥2,000
※上記にて領収書とさせていただきます

2015年10月23日
ガソリン代(案分率50%)
調査研究・市民相談・現場視察
¥2,000 ⇒ ¥1,000

支出の状況	(按分率 50%) 領収書 4 枚	(政務活動費充当額) 4,000 円
	・ガソリン代	

項目	<input checked="" type="checkbox"/> 研究研修費	<input type="checkbox"/> 調査旅費	<input type="checkbox"/> 資料作成費	<input type="checkbox"/> 資料購入費	<input type="checkbox"/> 広報費
	<input type="checkbox"/> 広聴費	<input type="checkbox"/> 人件費	<input type="checkbox"/> 事務所費	<input type="checkbox"/> 要請・陳情費	<input type="checkbox"/> その他の経費

領収書その他の証拠書類 貼付欄

南風原石油

セルフ 松川
那覇市松川1-1-7
098-853-0001

納品書(領収書)

伝票No.8519

2015年10月14日

セルフ
仲松 寛 様

91-57003-83854-0000 0
南風原現金会員

5413-002080 外 1-2 N-4
レギュラーガソリン
17.97L @116.00 ￥2,084

5414-002080 外
DM数量値引
-2.00L @116.00 ￥-232

外税消費税等 ￥148
△計
合計 ￥2,000

2015年10月14日
ガソリン代(案分率50%)
調査研究・市民相談・現場視察
¥2,000 ⇒ ¥1,000

(領収書)

2015年10月31日 09:20

上 仲松 寛 様

現金フリー
0-86101-0001

レギュラー P-4
15.97L, J ￥1,020.0

消費税等 ￥148

合計 ￥2,000

※上記にて領収書とさせていただきます。

1万-8000 5千-3000

2015/10/31 (86101)
(同)石川サービスステーション
沖縄県うるま市石川431番地
TEL098-964-2025

2015年10月31日
ガソリン代(案分率50%)
調査研究・市民相談・現場視察
¥2,000 ⇒ ¥1,000

2015年 月 日
ガソリン代(案分率50%)
調査研究・市民相談・現場視察
¥ ⇒ ¥

2015年 月 日
ガソリン代(案分率50%)
調査研究・市民相談・現場視察
¥ ⇒ ¥

支出の状況	(按分率 50%) 領収書 2 枚 (政務活動費充当額) 2,000 円
	・ガソリン代

領収書貼付用紙

整理番号

11

27年度

議員氏名 仲松 寛

項目	<input checked="" type="checkbox"/> 研究研修費	<input type="checkbox"/> 調査旅費	<input type="checkbox"/> 資料作成費	<input type="checkbox"/> 資料購入費	<input type="checkbox"/> 広報費
	<input type="checkbox"/> 広聴費	<input type="checkbox"/> 人件費	<input type="checkbox"/> 事務所費	<input type="checkbox"/> 要請・陳情費	<input type="checkbox"/> その他の経費

領収書その他の証拠書類 貼付欄

領収書

伊禮産業グループ
ブルーポート古波蔵SS
那覇市古波蔵2-25-1
TEL:098-854-8150
2015/11/01(日)14:17
現金引 仲松 寛 様
30-1968108-999994 1968 []
売上 現金引 手
レギュラーガソリン
110100 ¥1852
16.39L @113.0 L- 4 N-10
割引適用(003052)
5円/L,個 割引 済み

消費税等(8%) ¥148
小計 ¥2,000
合計 ¥2,000
※上記にて領収書とさせていただきます

2015年11月1日
ガソリン代(案分率50%)
調査研究・市民相談・現場視察
¥2,000 ⇒ ¥1,000

領収書

伊禮産業グループ
ブルーポート古波蔵SS
那覇市古波蔵2-25-1
TEL:098-854-8150
2015/11/08(日)13:02
現金引 仲松 寛 様
30-1968108-999994 1968 []
売上 現金引 手
レギュラーガソリン
110100 ¥1852
16.54L @112.0 L- 4 N-10
割引適用(003052)
5円/L,個 割引 済み

消費税等(8%) ¥148
小計 ¥2,000
合計 ¥2,000
※上記にて領収書とさせていただきます

2015年11月8日
ガソリン代(案分率50%)
調査研究・市民相談・現場視察
¥2,000 ⇒ ¥1,000

領収書

伊禮産業グループ
ブルーポート古波蔵SS
那覇市古波蔵2-25-1
TEL:098-854-8150
2015/11/18(水)14:25
現金引 仲松 寛 様
30-1968108-999994 1968 []
売上 現金引 手
レギュラーガソリン
110100 ¥1852
16.39L @113.0 L- 5 N-15
割引適用(003052)
5円/L,個 割引 済み

消費税等(8%) ¥148
小計 ¥2,000
合計 ¥2,000
※上記にて領収書とさせていただきます

2015年11月18日
ガソリン代(案分率50%)
調査研究・市民相談・現場視察
¥2,000 ⇒ ¥1,000

領収書

伊禮産業グループ
ブルーポート古波蔵SS
那覇市古波蔵2-25-1
TEL:098-854-8150
2015/11/27(金)11:25
現金引 仲松 寛 様
30-1968108-999994 1968 []
売上 現金引 手
レギュラーガソリン
110100 ¥1852
16.54L @112.0 L- 4 N-10
割引適用(003052)
5円/L,個 割引 済み

消費税等(8%) ¥148
小計 ¥2,000
合計 ¥2,000
※上記にて領収書とさせていただきます

2015年11月27日
ガソリン代(案分率50%)
調査研究・市民相談・現場視察
¥2,000 ⇒ ¥1,000

支出の状況	(按分率 50%) 領収書 4 枚	(政務活動費充当額) 4,000 円
	・ガソリン代	

領収書貼付用紙

整理番号

12

27年度

議員氏名 仲松 寛

項目	<input checked="" type="checkbox"/> 研究研修費	<input type="checkbox"/> 調査旅費	<input type="checkbox"/> 資料作成費	<input type="checkbox"/> 資料購入費	<input type="checkbox"/> 広報費
	<input type="checkbox"/> 広聴費	<input type="checkbox"/> 人件費	<input type="checkbox"/> 事務所費	<input type="checkbox"/> 要請・陳情費	<input type="checkbox"/> その他の経費

領収書その他の証拠書類 貼付欄

領収書
伊禮産業グループ
ブルーポート古波蔵SS
那覇市古波蔵2-25-1
TEL:098-854-8150
2015/12/03(木)12:02
現金フリー 仲松寛様
30-1968108-999994 1968
売上 現金フリー 手
レギュラーガソリン
110100 ¥1852
16.84L @110.0 L-1N-3
割引適用(003052)
5円/L,個 割引 済み
消費税等(8%) ¥148
小計 ¥2,000
合計 ¥2,000
※上記にて領収書とさせていただきます

2015年12月3日
ガソリン代(案分率50%)
調査研究・市民相談・現場視察
¥2,000⇒¥1,000

領収書
伊禮産業グループ
ブルーポート古波蔵SS
那覇市古波蔵2-25-1
TEL:098-854-8150
2015/12/12(土)13:28
現金フリー 仲松寛様
30-1968108-999994 1968
売上 現金フリー 手
レギュラーガソリン
110100 ¥1852
16.10L @115.0 L-1N-3
消費税等(8%) ¥148
小計 ¥2,000
合計 ¥2,000
※上記にて領収書とさせていただきます

2015年12月12日
ガソリン代(案分率50%)
調査研究・市民相談・現場視察
¥2,000⇒¥1,000

領収書
伊禮産業グループ
ブルーポート古波蔵SS
那覇市古波蔵2-25-1
TEL:098-854-8150
2015/12/12(土)17:56
現金フリー 仲松寛様
30-1968108-999994 1968
売上 現金フリー 手
レギュラーガソリン
110100 ¥1852
16.84L @110.0 L-4N-10
割引適用(003052)
5円/L,個 割引 済み
消費税等(8%) ¥148
小計 ¥2,000
合計 ¥2,000
※上記にて領収書とさせていただきます

2015年12月12日
ガソリン代(案分率50%)
調査研究・市民相談・現場視察
¥2,000⇒¥1,000

領収書
伊禮産業グループ
ブルーポート古波蔵SS
那覇市古波蔵2-25-1
TEL:098-854-8150
2015/12/18(金)12:25
現金フリー 仲松寛様
30-1968108-999994 1968
売上 現金フリー 手
レギュラーガソリン
110100 ¥1852
16.54L @112.0 L-4N-10
割引適用(003052)
5円/L,個 割引 済み
消費税等(8%) ¥148
小計 ¥2,000
合計 ¥2,000
※上記にて領収書とさせていただきます

2015年12月18日
ガソリン代(案分率50%)
調査研究・市民相談・現場視察
¥2,000⇒¥1,000

支出の状況

(按分率 50%)

領収書 4 枚

(政務活動費充当額)

4,000

円

・ガソリン代

領収書貼付用紙

整理番号

13

27年度

議員氏名 仲松 寛

項目	<input checked="" type="checkbox"/> 研究研修費	<input type="checkbox"/> 調査旅費	<input type="checkbox"/> 資料作成費	<input type="checkbox"/> 資料購入費	<input type="checkbox"/> 広報費
	<input type="checkbox"/> 広聴費	<input type="checkbox"/> 人件費	<input type="checkbox"/> 事務所費	<input type="checkbox"/> 要請・陳情費	<input type="checkbox"/> その他の経費

領収書その他の証拠書類 貼付欄

領収書
伊禮産業グループ
ブルーポート古波蔵SS
那覇市古波蔵2-25-1
TEL:098-854-8150
2015/12/25(金)09:30
現金フリー 伊松 寛 様
30-1968108-999994 1968
売上 現金フリー 手
レギュラーガソリン
110100 ¥1852
17.47L @106.0 L-6 N-16
3円割引チケット適用(488179)
3円/L,個 割引 済み

消費税等(8%) ¥148
小計 ¥2,000
合計 ¥2,000
※上記にて領収書とさせていただきます

2015年12月25日
ガソリン代(案分率50%)
調査研究・市民相談・現場視察
¥2,000 ⇒ ¥1,000

領収書
伊禮産業グループ
ブルーポート古波蔵SS
那覇市古波蔵2-25-1
TEL:098-854-8150
2015/12/31(木)07:45
現金フリー 伊松 寛 様
30-1968108-999994 1968
売上 現金フリー 手
レギュラーガソリン
110100 ¥1852
17.98L @103.0 L-2 N-4
3円割引チケット適用(493581)
3円/L,個 割引 済み

消費税等(8%) ¥148
小計 ¥2,000
合計 ¥2,000
※上記にて領収書とさせていただきます

2015年12月31日
ガソリン代(案分率50%)
調査研究・市民相談・現場視察
¥2,000 ⇒ ¥1,000

2015年 月 日
ガソリン代(案分率50%)
調査研究・市民相談・現場視察
¥ ⇒ ¥

2015年 月 日
ガソリン代(案分率50%)
調査研究・市民相談・現場視察
¥ ⇒ ¥

支出の状況	(按分率 50%) 領収書 2 枚 (政務活動費充当額) 2,000 円
	・ガソリン代

領収書添付用紙

整理番号 14

27年度

議員氏名 仲松 寛

項目	<input checked="" type="checkbox"/> 研究研修費	<input type="checkbox"/> 調査旅費	<input type="checkbox"/> 資料作成費	<input type="checkbox"/> 資料購入費	<input type="checkbox"/> 広報費
	<input type="checkbox"/> 広聴費	<input type="checkbox"/> 人件費	<input type="checkbox"/> 事務所費	<input type="checkbox"/> 要請・陳情活動費	<input type="checkbox"/> その他の経費

領収書その他の証拠書類 添付欄

領収書

伊禮産業グループ
ブルーポート古波蔵SS
那覇市古波蔵2-25-1
TEL:098-854-8150
2016/01/06(水)07:59

現金フリー 仲松 寛 様
30-1968108-999994 1968 XXXXXXXXXX

売上 現金引 手
レギュラーガソリン
110100 ¥1852
17.81L @104.0 L- 6 N-16
3円割引チケット適用(494700)
3円/L.個 割引 済み

消費税等(8%) ¥148
小計 ¥2,000
合計 ¥2,000

※上記にて領収書とさせていただきます

2016年 / 月 6 日
(按分率50%)
¥2,000 ⇒ ¥1,000

領収書

伊禮産業グループ
ブルーポート古波蔵SS
那覇市古波蔵2-25-1
TEL:098-854-8150
2016/01/11(月)08:09

現金フリー 仲松 寛 様
30-1968108-999994 1968 XXXXXXXXXX

売上 現金引 手
レギュラーガソリン
110100 ¥1852
17.81L @104.0 L- 4 N-10
3円割引チケット適用(495608)
3円/L.個 割引 済み

消費税等(8%) ¥148
小計 ¥2,000
合計 ¥2,000

※上記にて領収書とさせていただきます

2016年 / 月 / 日
(按分率50%)
¥2,000 ⇒ ¥1,000

領収書

伊禮産業グループ
ブルーポート古波蔵SS
那覇市古波蔵2-25-1
TEL:098-854-8150
2016/01/18(月)06:55

現金フリー 仲松 寛 様
30-1968108-999994 1968 XXXXXXXXXX

売上 現金引 手
レギュラーガソリン
110100 ¥1852
17.15L @108.0 L- 4 N-10
3円割引チケット適用(496377)
3円/L.個 割引 済み

消費税等(8%) ¥148
小計 ¥2,000
合計 ¥2,000

※上記にて領収書とさせていただきます

2016年 / 月 / 8 日
(按分率50%)
¥2,000 ⇒ ¥1,000

領収書

伊禮産業グループ
ブルーポート古波蔵SS
那覇市古波蔵2-25-1
TEL:098-854-8150
2016/01/25(月)08:21

現金フリー 仲松 寛 様
30-1968108-999994 1968 XXXXXXXXXX

売上 現金引 手
レギュラーガソリン
110100 ¥1852
18.52L @100.0 L- 6 N-16
3円割引チケット適用(497477)
3円/L.個 割引 済み

消費税等(8%) ¥148
小計 ¥2,000
合計 ¥2,000

※上記にて領収書とさせていただきます

2016年 / 月 25 日
(按分率50%)
¥2,000 ⇒ ¥1,000

内 容 (ガソリン代)・兼用職員給与・電話代・兼用家賃・兼用リース代・OCN・NHK・会派費・その他()

支出の状況 (政務活動費充当額) 4 枚 (按分) 4,000 円

領収書添付用紙

整理番号 15

27年度

議員氏名 仲松 寛

項目	<input checked="" type="checkbox"/> 研究研修費	<input type="checkbox"/> 調査旅費	<input type="checkbox"/> 資料作成費	<input type="checkbox"/> 資料購入費	<input type="checkbox"/> 広報費
	<input type="checkbox"/> 広聴費	<input type="checkbox"/> 人件費	<input type="checkbox"/> 事務所費	<input type="checkbox"/> 要請・陳情活動費	<input type="checkbox"/> その他の経費

領収書その他の証拠書類 添付欄

領収書

伊禮産業グループ
 ブルーボート古波蔵SS
 那覇市古波蔵2-25-1
 TEL:098-854-8150
 2016/02/02(火)11:00
 現金引 仲松 寛 様
 30-1968108-999994 1968 XXXXXXXXXX
 売上 現金引 手
 レギュラーガソリン
 110100 ¥1852
 19.91L @93.0 L- 3 N- 9
 割引適用(003052)
 5円/L,個 割引 済み

消費税等(8%) ¥148
 小計 ¥2,000
合計 ¥2,000
 ※上記にて領収書とさせていただきます

2016年 2月2日
 (按分率50%)
 ¥2,000 ⇒ ¥1,000

領収書

伊禮産業グループ
 ブルーボート古波蔵SS
 那覇市古波蔵2-25-1
 TEL:098-854-8150
 2016/02/20(土)12:50
 現金引 仲松 寛 様
 30-1968108-999994 1968 XXXXXXXXXX
 売上 現金引 手
 レギュラーガソリン
 110100 ¥1852
 18.71L @99.0 L- 4 N-10
 3円割引チケット適用(498609)
 3円/L,個 割引 済み

消費税等(8%) ¥148
 小計 ¥2,000
合計 ¥2,000
 ※上記にて領収書とさせていただきます

2016年 2月20日
 (按分率50%)
 ¥2,000 ⇒ ¥1,000

内容	・ガソリン代 ・兼用職員給与 ・電話代 ・兼用家賃 ・兼用リース代 ・OCN ・NHK ・金派費 ・その他()							
支出の状況	(政務活動費充当額)							
	2 枚 (按分) 2,000 円							

領収書添付用紙

整理番号 16

27年度

議員氏名 仲松 寛

項目	<input checked="" type="checkbox"/> 研究研修費	<input type="checkbox"/> 調査旅費	<input type="checkbox"/> 資料作成費	<input type="checkbox"/> 資料購入費	<input type="checkbox"/> 広報費
	<input type="checkbox"/> 広聴費	<input type="checkbox"/> 人件費	<input type="checkbox"/> 事務所費	<input type="checkbox"/> 要請・陳情活動費	<input type="checkbox"/> その他の経費

領収書その他の証拠書類 添付欄

領収書

伊禮産業グループ
ブルーボート古波蔵SS
那覇市古波蔵2-25-1
TEL:098-854-8150
2016/03/06(日)09:38
現金フリー 仲松 寛 様
30-156*108-999994 1*58
売上 現金フリー 手
レギュラーガソリン
110100 ¥1852
18.16L @102.0 L- 3 N- 9
3円割引チケット適用(502629)
3円/L.個 割引 済み

消費税等(8%) ¥148
小計 ¥2,000
合計 ¥2,000

※上記にて領収書とさせていただきます

2016年 3 月 6 日
(按分率50%)
¥2,000 ⇒ ¥1,000



領収書

(株)山城石油
サンセール潮平SS
糸満市潮平772-1
TEL:098-994-2530
2016/03/17(木)13:29
現金フリー 仲松 寛 様
1-97117-00013 25007*0000
売上 現金フリー 手
シナジーレギュラー
002080 ¥1852
17.81L @104.0 L- 8 N-24

消費税等(8%) ¥148
小計 ¥2,000
合計 ¥2,000
お預かり ¥2000 お釣 ¥0
※上記にて領収書とさせていただきます

2016年 3 月 17 日
(按分率50%)
¥2,000 ⇒ ¥1,000

内容	ガソリン代 ・兼用職員給与 ・電話代 ・兼用家賃 ・兼用リース代 ・OCN ・NHK ・会派費 ・その他()
支出の状況	(政務活動費充当額) 2 枚 (按分) 2,000 円

タクシー料金

領収書貼付用紙

整理番号

2-

27年度

議員氏名 仲松 寛

項目	<input checked="" type="checkbox"/> 研究研修費	<input type="checkbox"/> 調査旅費	<input type="checkbox"/> 資料作成費	<input type="checkbox"/> 資料購入費	<input type="checkbox"/> 広報費
	<input type="checkbox"/> 広聴費	<input type="checkbox"/> 人件費	<input type="checkbox"/> 事務所費	<input type="checkbox"/> 要請・陳情費	<input type="checkbox"/> その他の経費

領収書その他の証拠書類 貼付欄

仲松 寛様
領収書

毎度ご乗車ありがとうございます。
車両番号 338号
2015年04月04日

乗車料金
¥1040円
立替金 円

上記の通り正に領収致しました。

鏡原第一交通
〒902-0078
沖縄県那覇市字識名3-6-17
電話098-833-4784

・道路行政補修について

2015年4月4日
区間 古波戸 → 泉崎
調査研究・市民相談・現場視察
¥1040

領収書

仲松 寛様
毎度ご乗車ありがとうございます。

車両番号 699号
2015年04月04日

乗車料金
¥800円
立替金 円

上記の通り正に領収致しました。

(名)丸星交通
沖縄県那覇市西3-12-12
TEL(098)868-5831

・道路行政補修について

2015年4月4日
区間 泉崎 → 安里
調査研究・市民相談・現場視察
¥800

仲松 寛様
領収書

2025年 4月 5日
車両番号 0111
メーター金額 680円
障割金額 円

合計 680円
立替 円

 三和交通株式会社
SANWA KOUTSU CORPORATION
沖縄県那覇市字国場336
TEL 0120-100-084
ご乗車ありがとうございます

・道路行政補修について

2015年4月5日
区間 泉崎 → 松尾
調査研究・市民相談・現場視察
¥680

仲松 寛様
領収書

毎度ご乗車ありがとうございます。
車両番号 319号
2015年04月09日

乗車料金
¥740円
立替金 円

上記の通り正に領収致しました。

鏡原第一交通
〒902-0078
沖縄県那覇市字識名3-6-17
電話098-833-4784

・道路行政補修について

2015年4月9日
区間 泉崎 → 古波戸
調査研究・市民相談・現場視察
¥740

支出の状況

(実費)

領収書 4枚

(政務活動費充当額)

3260 円

タクシー代

・駐車料金 ・高速代

領収書添付用紙

整理番号 2-2

27年度

議員氏名 仲松 寛

項目	<input checked="" type="checkbox"/> 研究研修費	<input type="checkbox"/> 調査旅費	<input type="checkbox"/> 資料作成費	<input type="checkbox"/> 資料購入費	<input type="checkbox"/> 広報費
	<input type="checkbox"/> 広聴費	<input type="checkbox"/> 人件費	<input type="checkbox"/> 事務所費	<input type="checkbox"/> 要請・陳情活動費	<input type="checkbox"/> その他の経費

領収書その他の証拠書類 添付欄

伊松 寛 様
領 収 書
 2016年02月28日 -002
 メーター運賃 ¥860円
合計 ¥860円
 現金 支+ ¥860円
 車両番号
 ご乗車ありがとうございます
 日の出タクシー(名)
 島尻郡南風原町字兼城533-1
 ☎ 098-889-0587

2016年 2月 28日
 市政調査研究報告・現場視察
 こともの會 行政について
 区間 古三原 ⇒ 泉山
 ¥ 860

2016年 月 日
 市政調査研究報告・現場視察
 行政について
 区間 ⇒
 ¥

2016年 月 日
 市政調査研究報告・現場視察
 行政について
 区間 ⇒
 ¥

2016年 月 日
 市政調査研究報告・現場視察
 行政について
 区間 ⇒
 ¥

内 容 ・研究会等参加費 ・交通費(調査研究協議=タクシー代・駐車料金) ・交通費(政務研究調査/現場視察=タクシー賃) ・旅費 ・コピー代 ・印刷代 ・消耗品費
 ・コピー機リース代 ・書籍() ・新聞代() ・切手代 ・会場費 ・茶菓子等 ・職員給料 ・家賃
 ・PC/OA関係 ・OA機器リース代 ・事務所備品 ・交通費(要請陳情移動費=タクシー代) ・交通費(市民要望・徴収=タクシー代) ・その他

支出の状況 (政務活動費充当額)
 1 枚 (実費) 860 円

駐車料金

領収書添付用紙

整理番号 3-1
議員氏名 仲松 寛

27年度

項目	<input checked="" type="checkbox"/> 研究研修費	<input type="checkbox"/> 調査旅費	<input type="checkbox"/> 資料作成費	<input type="checkbox"/> 資料購入費	<input type="checkbox"/> 広報費
	<input type="checkbox"/> 広聴費	<input type="checkbox"/> 人件費	<input type="checkbox"/> 事務所費	<input type="checkbox"/> 要請・陳情活動費	<input type="checkbox"/> その他の経費

領収書その他の証拠書類 添付欄

那覇空港ビルディング (株)
那覇空港駐車場
TEL 098-858-7626

仲松 寛 様
領収証

精算機 #15 A 精算No. 000054
発券機 #11 発券No. 073423
入庫時刻 2015年 5月27日 (水) 9:51
出庫時刻 2015年 5月27日 (水) 11:22
駐車時間 1:31
駐車料金 A料金 450円

=====
合 計 450円
お預り 450円
お釣 0円
上記正に領収致しました。

=====
2015年 5月27日
調査研究 観光 行政について
場所 空港
¥ 450

三井のリパーク

リパーク那覇市久茂地2丁目第15
ご利用ありがとうございました。
またのご利用をお待ちしております。
<http://www.repark.jp>

仲松 寛 様
領収書

精算機 #01 A 精算No. 000055
車室番号 (自動車) 4
入庫時刻 2015年 7月 2日 (木) 18:55
精算時刻 2015年 7月 2日 (木) 22:43
駐車料金 A料金 1,200円

=====
合 計 1,200円
現金入金額 2,000円
釣銭 800円
現金領収金額 1,200円

=====
2015年 7月2日
調査研究 道路 行政について
場所 久茂地
¥ 1,200

大西駐車場

仲松 寛 様
領収証

精算機 #01 A 精算No. 000173
発券機 #01 発券No. 032275
入庫時刻 2015年 7月 4日 (土) 14:14
出庫時刻 2015年 7月 4日 (土) 15:11
駐車時間 0:57
駐車料金 A料金 300円

=====
合 計 300円
現金領収額 300円
お預り 300円
お釣り 0円

またのご利用をお待ちしております。

=====
2015年 7月4日
調査研究 道路 行政について
場所 大西
¥ 300

陸 駐 車 場

仲松 寛 様
山の内観光 (株)
TEL 098-862-5301
毎度ありがとうございます

2015年08月25日 (火) 17:29
#0001-01

入場 08月25日 (火) 16:40 #28
退場 08月25日 (火) 17:29 #78
合計時間 00:49
内 基本料金 ¥300

=====
内税 (¥278) ¥22

=====
現計 ¥300

※000000001

=====
2015年 8月25日
調査研究 道路 行政について
場所 国際通り
¥ 300

内 容 ・研究会等参加費 ・交通費(調査研究協議=タクシー代(駐車料金)) ・交通費(政務研究調査/現場視察=タクシー賃) ・旅費 ・コピー代 ・印刷代 ・消耗品費
・コピー機リース代 ・書籍() ・新聞代() ・切手代 ・会場費 ・茶菓子等 ・職員給料 ・家賃
・PC/OA関係 ・OA機器リース代 ・事務所備品 ・交通費(要請陳情移動費=タクシー代) ・交通費(市民要望・徴収=タクシー代) ・その他

支出の状況 (政務活動費充当額)

4 枚 (実費) 2,250 円

領収書添付用紙

整理番号 **3-2**

27年度

議員氏名 **仲松 寛**

項目	<input checked="" type="checkbox"/> 研究研修費	<input type="checkbox"/> 調査旅費	<input type="checkbox"/> 資料作成費	<input type="checkbox"/> 資料購入費	<input type="checkbox"/> 広報費
	<input type="checkbox"/> 広聴費	<input type="checkbox"/> 人件費	<input type="checkbox"/> 事務所費	<input type="checkbox"/> 要請・陳情活動費	<input type="checkbox"/> その他の経費

領収書その他の証拠書類 添付欄

陸 駐 車 場

山の内観光(株)
TEL 098-862-5301
毎度ありがとうございます
仲松 寛 様
2015年09月24日(木) 12:16
#0001-01
01*林 #26 #78
入場 09月24日(木) 11:16
退場 09月24日(木) 12:16
合計時間 01:00
内 基本料金 ¥300
内税 (¥278) ¥22
現計 ¥300

三井のリパーク

リパーク那覇市牧志1丁目第3
ご利用ありがとうございました。
またのご利用をお待ちしております。
<http://www.repark.jp>

仲松 寛 様
領 収 書
精算機 #01 A 精算No.000118
車室番号(自動車) 2
入庫時刻 2015年10月22日(木) 17:54
精算時刻 2015年10月22日(木) 21:27
駐車料金 A料金 800円
=====
合 計 800円
現金入金額 1,000円
釣銭 200円
現金領収金額 800円

2015年 9月24日
調査研究
行政について
場所 同障通り
¥300

2015年 10月22日
調査研究
行政について
場所 牧志
¥800

つるや駐車場

仲松 寛 様
領 収 証

精算機 #01 A 精算No.000258
車室番号(自動車) 13
入庫時刻 2015年10月14日(水) 17:39
精算時刻 2015年10月14日(水) 19:52
駐車料金 A料金 700円
=====
合 計 700円
現金領収額 700円
お預り 700円
お釣り 0円

またのご利用をお待ちしております。

2015年 10月14日
調査研究
行政について
場所 久成地
¥700

2015年 月 日
調査研究
行政について
場所
¥

内 容 ・研究会等参加費 ・交通費(調査研究協働=タクシー代(駐車料金)) ・交通費(政務研究調査/現場視察=タクシー代) ・旅費 ・コピー代 ・印刷代 ・消耗品費
・コピー機リース代 ・書籍() ・新聞代() ・切手代 ・会場費 ・茶菓子等 ・職員給料 ・家賃
・PC/OA関係 ・OA機器リース代 ・事務所備品 ・交通費(要請陳情移動費=タクシー代) ・交通費(市民要望・徴収=タクシー代) ・その他

支出の状況 (政務活動費充当額)
3 枚 (実費) 1,800 円

領収書添付用紙

整理番号 **3-3**

27年度

議員氏名 **仲松 寛**

項目	<input checked="" type="checkbox"/> 研究研修費	<input type="checkbox"/> 調査旅費	<input type="checkbox"/> 資料作成費	<input type="checkbox"/> 資料購入費	<input type="checkbox"/> 広報費
	<input type="checkbox"/> 広聴費	<input type="checkbox"/> 人件費	<input type="checkbox"/> 事務所費	<input type="checkbox"/> 要請・陳情活動費	<input type="checkbox"/> その他の経費

領収書その他の証拠書類

添付欄

三井のリパーク

仲松 寛様

リパーク那覇市泉崎1丁目第2

ご利用ありがとうございました。
またのご利用をお待ちしております。
<http://www.repark.jp>

ご利用明細書

精算機 #01	A 精算No.000165
車室番号 (自動車)	16
入庫時刻	2016年 1月 7日(木) 18:01
精算時刻	2016年 1月 7日(木) 19:33
駐車料金	A料金 800円
合計	800円

安里三叉路駐車場

仲松 寛様

領収証

精算機 #01	A 精算No.000138
発券機 #01	発券No.036068
入庫時刻	2016年 1月27日(水) 15:14
出庫時刻	2016年 1月27日(水) 16:20
駐車時間	1:06
駐車料金	A料金 300円
合計	300円
現金領収額	300円
お預り	500円
お釣り	200円

またのご利用をお待ちしております。

2016年 1月7日
調査研究
観光 行政について
場所 泉山崎
¥ 800

2016年 1月27日
調査研究
観光 行政について
場所 安里
¥ 300

三井のリパーク

仲松 寛様

リパーク那覇市久茂地2丁目第6

ご利用ありがとうございました。
またのご利用をお待ちしております。
<http://www.repark.jp>

領収書

精算機 #01	A 精算No.000049
車室番号 (自動車)	3
入庫時刻	2016年 2月 2日(火) 17:49
精算時刻	2016年 2月 2日(火) 20:38
駐車料金	A料金 1,000円
合計	1,000円
現金入金額	1,000円
釣銭	0円
現金領収金額	1,000円

2016年 2月2日
調査研究
市政報告 行政について
場所 久茂地
¥ 1,000

三井のリパーク

リパーク那覇市久茂地3丁目第5

ご利用ありがとうございました。
またのご利用をお待ちしております。
<http://www.repark.jp>

仲松 寛様
領収書

精算機 #01	A 精算No.000213
車室番号 (自動車)	19
入庫時刻	2016年 2月 7日(日) 18:09
精算時刻	2016年 2月 7日(日) 21:54
駐車料金	A料金 1,200円
合計	1,200円
現金入金額	1,200円
釣銭	0円
現金領収金額	1,200円

2016年 2月7日
調査研究
市政報告 行政について
場所 久茂地
¥ 1,200

内容	・研究会等参加費 ・交通費(調査研究協議=タクシー代(駐車料金) ・交通費(政務研究調査/現場視察=タクシー代) ・旅費 ・コピー代 ・印刷代 ・消耗品費 ・コピー機リース代 ・書籍() ・新聞代() ・切手代 ・会場費 ・茶菓子等 ・職員給料 ・家賃 ・PC/OA関係 ・OA機器リース代 ・事務所用品 ・交通費(要請陳情移動費=タクシー代) ・交通費(市民要望・徴収=タクシー代) ・その他
----	---------------------------------------------------------------------------------------------------------------------------------------------------------------------------------------------------------------

支出の状況

(政務活動費充当額)

4 枚 (実費)

3,300 円

領収書添付用紙

整理番号 4
 議員氏名 仲松 寛

27年度

項目	<input checked="" type="checkbox"/> 研究研修費	<input type="checkbox"/> 調査旅費	<input type="checkbox"/> 資料作成費	<input type="checkbox"/> 資料購入費	<input type="checkbox"/> 広報費
	<input type="checkbox"/> 広聴費	<input type="checkbox"/> 人件費	<input type="checkbox"/> 事務所費	<input type="checkbox"/> 要請・陳情活動費	<input type="checkbox"/> その他の経費

領収書その他の証拠書類 添付欄



三井のリパーク
 仲松 寛様
 リパーク那覇市久茂地2丁目
 ご利用ありがとうございました。
 またのご利用をお待ちしております。
<http://www.repark.jp>

領収書

精算機 #01 A 精算No.000165
 車室番号 (自動車) 2
 入庫時刻 2016年 2月 8日(月) 18:49
 精算時刻 2016年 2月 8日(月) 21:01
 駐車料金 A料金 900円
 =====
 合 計 900円
 現金入金額 1,000円
 釣銭 100円
 現金領収金額 900円

2016年 2月 8日
 調査研究
 防犯 行政について
 場所 久茂地
 ￥ 900

泊地下駐車場

仲松 寛様
 領収書

精算機 #01 A 精算No.000018
 発券機 #01 発券No.006953
 入庫時刻 2016年 2月10日(水) 14:11
 出庫時刻 2016年 2月10日(水) 15:00
 駐車時間 0:49
 駐車料金 A料金 200円
 =====
 合 計 200円
 お預り 500円
 お釣り 300円
 上記正に領収致しました。

2016年 2月 10日
 調査研究
 防犯 行政について
 場所 泊
 ￥ 200



三井のリパーク
 リパーク那覇市泉崎1丁目第6
 ご利用ありがとうございました。
 またのご利用をお待ちしております。
<http://www.repark.jp>

仲松 寛様
 領収書

精算機 #01 A 精算No.000063
 車室番号 (自動車) 1
 入庫時刻 2016年 3月 5日(土) 19:43
 精算時刻 2016年 3月 5日(土) 21:17
 駐車料金 A料金 700円
 =====
 合 計 700円
 現金入金額 1,000円
 釣銭 300円
 現金領収金額 700円

2016年 3月 5日
 調査研究
 教育 行政について
 場所 泉崎
 ￥ 700



三井のリパーク
 仲松 寛様
 リパーク那覇市久茂地2丁目第6
 ご利用ありがとうございました。
 またのご利用をお待ちしております。
<http://www.repark.jp>

領収書

精算機 #01 A 精算No.000052
 車室番号 (自動車) 10
 入庫時刻 2016年 3月 8日(火) 19:00
 精算時刻 2016年 3月 8日(火) 21:49
 駐車料金 A料金 1,000円
 =====
 合 計 1,000円
 現金入金額 1,000円
 釣銭 0円
 現金領収金額 1,000円

2016年 3月 8日
 調査研究
 教育 行政について
 場所 久茂地
 ￥ 1,000

内 容	・研究会等参加費 ・交通費(調査研究協議=タクシー代(駐車料金)) ・交通費(政務研究調査/現場視察=タクシー賃) ・旅費 ・コピー代 ・印刷代 ・消耗品費 ・コピー機リース代 ・書籍() ・新聞代() ・切手代 ・会場費 ・茶菓子等 ・職員給料 ・家賃 ・PC/OA関係 ・OA機器リース代 ・事務所備品 ・交通費(要請陳情移動費=タクシー代) ・交通費(市民要望=徴収=タクシー代) ・その他
-----	----------------------------------------------------------------------------------------------------------------------------------------------------------------------------------------------------------------

支出の状況	(政務活動費充当額) 4 枚 (実費) 2,800 円
-------	---------------------------------------------------

領収書添付用紙

整理番号 5

27年度

議員氏名 仲松 寛

項目	<input checked="" type="checkbox"/> 研究研修費	<input type="checkbox"/> 調査旅費	<input type="checkbox"/> 資料作成費	<input type="checkbox"/> 資料購入費	<input type="checkbox"/> 広報費
	<input type="checkbox"/> 広聴費	<input type="checkbox"/> 人件費	<input type="checkbox"/> 事務所費	<input type="checkbox"/> 要請・陳情活動費	<input type="checkbox"/> その他の経費

領収書その他の証拠書類 添付欄

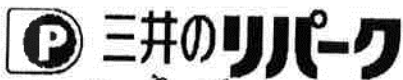

仲松 寛様
 リパーク那覇市久茂地2丁目第6
 ご利用ありがとうございました。
 またのご利用をお待ちしております。
<http://www.repark.jp>

テクニカルパーク 泉崎 第1

☆ 領 収 証 ☆

仲松 寛様 No. 03

入庫 16/03/17 19:20:19
 精算 16/03/17 21:38:28

現金 600円

ご利用明細書

精算機 #01 A 精算No.000051
 車室番号(自動車) 12
 入庫時刻 2016年 3月 8日(火) 19:23
 精算時刻 2016年 3月 8日(火) 21:47
 駐車料金 A料金 800円
 =====
 合 計 800円

2016年 3月 8日
 調査研究
 教育 行政について
 場所 久茂地
 ￥ 800

2016年 3月 12日
 調査研究
 教育 行政について
 場所 久茂地
 ￥ 600

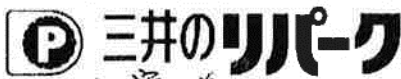

仲松 寛様
 リパーク那覇市泉崎1丁目第4
 ご利用ありがとうございました。
 またのご利用をお待ちしております。
<http://www.repark.jp>

領 収 書

精算機 #01 A 精算No.000158
 車室番号(自動車) 20
 入庫時刻 2016年 3月19日(土) 18:45
 精算時刻 2016年 3月19日(土) 19:43
 駐車料金 A料金 400円
 =====
 合 計 400円
 現金入金額 500円
 釣銭 100円
 現金領収金額 400円

2016年 3月 19日
 調査研究
 教育 行政について
 場所 泉崎
 ￥ 400

2016年 月 日
 調査研究
 行政について
 場所
 ￥

内 容 ・研究会等参加費 ・交通費(調査研究協働=タクシー代 (駐車料金) ・交通費(政務研究調査/現場視察=タクシー代) ・旅費 ・コピー代 ・印刷代 ・消耗品費
 ・コピー機リース代 ・書籍() ・新聞代() ・切手代 ・会場費 ・茶菓子等 ・職員給料 ・家賃
 ・PC/OA関係 ・OA機器リース代 ・事務所備品 ・交通費(要請陳情移動費=タクシー代) ・交通費(市民要望=徴収=タクシー代) ・その他

支出の状況 (政務活動費充当額)
 3 枚 (実費) 1,800 円

調査旅費

議員の行う調査研究活動のために必要な先進地調査

または現地調査に要する経費

- ・ ツアー旅費 (領収書添付)
- ・ 日程・報告書添付
- ・ 日当 → 受領書添付

那覇市議団訪米視察

H27/5/29~6/5

領収書貼付用紙

整理番号

/

27年度

議員氏名

仲松 寛

項 目	<input type="checkbox"/> 研究研修費	<input checked="" type="checkbox"/> 調査旅費	<input type="checkbox"/> 資料作成費	<input type="checkbox"/> 資料購入費	<input type="checkbox"/> 広報費
	<input type="checkbox"/> 広聴費	<input type="checkbox"/> 人件費	<input type="checkbox"/> 事務所費	<input type="checkbox"/> 要請・陳情費	<input type="checkbox"/> その他の経費

領収書その他の証拠書類 貼付欄

領 収 証

仲松 寛

様 No. _____

★ ¥ 229,790-

但 し 訪米費用として

2015年3月29日 上記正に領収いたしました



内 訳

税抜金額

消費税額等(%)

株式会社パンキンサポート沖縄
〒901-2215 沖縄県宜野湾市真栄原1-2-11
アラカキビル2F
代表取締役 新 垣 裕 輝
TEL098-942-2602 FAX098-942-2603

支出の状況	(政務活動費充当額)
参考資料、報告書等	(実費) 229,790円
研究・研修会参加	・調査旅費 ・資料印刷 ・資料コピー ・消耗品 ・コピー機リース代 ・本 ・新聞 ・NHK ・OCN ・広報誌印刷 ・切手代 ・人件費(実費) ・事務所費(実費) ・事務用品・備品(一万円以上はリスト記入) ・その他
領収書の	(目的・内容・品名・数量・書籍名・印刷物名・等)
補足説明	・情報収集・意見交換・市民相談・陳情要請・他 ()

※領収書の補足説明の欄には、商品代等の品名・数量等を記入する。(書籍名、印刷物名等)

沖縄県知事公室基地対策課
運天・仲西 様



那覇市議会
新風会 仲松 寛

<那覇市議会訪米予定者>

新風会 会長 知念 博
総務会長 仲松 寛 (議会運営委員長)
社民党 会派長 宮平 のり子
社大党 幹事長 上原 快佐
共産党 団長 古堅 茂治

(行程) FLIGHT (ユナイテッド航空 UA8004 : 運行航空会社/ANA)

出発 5/29(金) 20:40 沖縄発

23:00 羽田着

5/30(土) 01:00 羽田発

(米国時間) 5/29(金) 18:15 サンフランシスコ着(ユナイテッド航空 UA0876)

21:25 サンフランシスコ発

5/30(土) 05:44 ワシントンダレス国際空港着

<米 国 日 程>

6/4(木) 12:20 ワシントンダレス国際空港発(ユナイテッド航空 UA7972)

(日本時間) 6/5(金) 15:25 成田着

17:55 成田発

20:55 沖縄着

※ワシントンでの宿泊先
ウィンザーパークホテル

連絡先 (仲松)



翁長知事を支える訪米団の訪米報告

2015年8月5日

翁長知事を支える訪米団

団長 沖縄県議会議員・渡久地修
副団長 那覇市議会議員・知念 博
事務局長 沖縄県議会議員・山内末子

「翁長知事を支える訪米団」は、翁長雄志沖縄県知事の訪米に同行し、ハワイ州のホノルル市とワシントンDCを訪問し、沖縄の民意を伝えてきた。

以下、その行動と成果について報告する。

1、訪米期間 2015年5月27日から6月5日まで。

2、翁長知事を支える訪米団の構成

団長・渡久地修県議会議員、副団長・知念博那覇市議会議員、事務局長・山内末子県議会議員、会計・比嘉端己県議会議員
団員、糸数慶子参院議員、吉田勝廣県議、赤嶺昇県議、仲松寛那覇市議、古堅茂治那覇市議、上原快佐那覇市議、官平のりこ那覇市議、古謝光弘金秀グループ代表、平良朝敬かりゆしグループ代表、藏阿神治かりゆしグループ、安田哲也民間研究所、高嶺朝太。

知事を支える訪米団とともに、稲嶺進名護市長と職員2人、城間幹子那覇市長と職員、石嶺傳実読谷村長、伊波篤読谷村議会議員も同行した。(糸数参院議員、那覇市長、那覇市議員、高嶺朝太はワシントンから参加した)

3、主な日程(日本時間)

5月27日(水) 出発 ハワイ州ホノルル市へ
5月28日(木) ホノルル着、オスブレイス事故現場周辺と基地視察、メイジー・ヒロノ上院議員面談、
トウリンジャー・ガバット下院議員面談、日本総領事館表敬
5月29日(金) ブライアン・シャーツ上院議員面談、
ハワイ沖繩連合会で知事スピーチ、交流会
5月30日(土) イグ・州知事面談、ワシントンへ向かう
5月31日(日) ワシントン沖繩事務所訪問、会談準備
6月1日(月) 下院議員、補佐官、シンクタンクなどと会談
6月2日(火) 下院議員、補佐官、シンクタンクなどと会談

6月3日(水) 下院議員、補佐官、シンクタンクなどと会談
6月4日(木) 下院議員、補佐官、シンクタンクなどと会談、
ナショナルブレセスセンターで記者会見

6月5日(金) 帰任

4、訪米団の目的

今回の訪米の目的は、第一に、訪米する翁長雄志知事をしっかりと支えたいとともに、行動を共にしてオール沖縄を米国でもアピールすること。第二に、辺野古新基地は絶対に造らせたいということをアメリカ政府と関係者にききつぱりと伝え、明確なメッセージを届けること。

5、ハワイでの行動と成果

ハワイ到着後に、直前にハワイでオスブレイスが墜落した基地を望む高台や、基地周辺を視察し、現地の方から説明を受けた。

ハワイでは、上院議員2人、下院議員との懇談、イグ州知事との懇談に全員が参加した。翁長知事は、明確に辺野古新基地は造らせないということを伝えた。県人会の集いでは、沖縄とハワイとの交流などについて知事が講演を行い、訪米団も交流を深めた。

テレビニュースやラジオでも知事と訪米団のハワイでの行動が紹介された。翌日のラジオ番組の「もしもタイム」というコーナーで、視聴者から「昨日、翁長知事の講演を聞いた。感動した」「沖縄の知事が来ていることをニュースで見た」「なぜ辺野古でなければいけないのか」「日本全体で負担すべきではないか」などの声が寄せられていたということなど、この訪問がハワイでも関心を呼んでいることを県人会の方から報告を受けた。

6、ワシントンDCでの行動と成果

ワシントンDCでは、県人会有志との懇親会や、ワシントン大学での沖縄コレクションの式典、レセプションなどは知事と同行したが、政府、議会関係者などの会談は別行動となった。

ワシントンDCで「翁長知事を支える訪米団」は、下院議員15人、上院議員、下院議員の補佐官が30人、ジョン・フェツァー氏、ミッター・カズニック氏、マイク・モチヅキ氏などの著名な方々、WWFなどの団体、シンクタンクなど、合計55の会談を行った。人数で言うと約90人になる。

2チームに編成、3日目は3チーム編成で手分けをして会談に望んだ。Aチームは渡久地修団長、Bチームは山内末子事務局長が班長を務めた。稲嶺進名護市長、城間幹子那覇市長、石嶺傳実読谷村長、伊波篤読谷村議会議員も、私たちと合流して会談に望んだ。

7、会談で訪米団が伝えたこと

①、辺野古に新基地は絶対に造らせません。今回はこれを伝えるに来たということ。

- ②、沖縄の米軍基地は、70年前の戦争で沖縄を占領した米軍が戦中と戦後に強制的に接收した基地であり、これはハーグ陸戦法規違反であり、県民が自ら提供した基地は一つもないということ。
- ③、国土面積のわずか0.6%の小さな沖縄に、在日米軍基地の74%が集中させられていること。
- ④、その基地によって70年間苦しめられてきた、事件事故犯罪は、復帰後だけでも5800件を超えること。特に女性には性的な犯罪によって苦しめられてきたこと。
- ⑤、このように70年間苦しんできたのに、普天間基地が古くなくなったから、危険だからと、また沖縄の辺野古に新基地を造るということは、沖縄県民は絶対に容認出来ない。
- ⑥、去年の1月の名護市長選挙、11月の県知事選挙、12月の衆院選挙では、辺野古移設反対を公約に掲げたオール沖縄の候補が圧勝し、沖縄の民意は揺るぎないことを示している。
- ⑦、沖縄の米軍基地が返された那覇市の新都心や北谷町では、経済は飛躍的に発展し、米軍基地は沖縄経済発展の阻害要因になっている。
- ⑧、沖縄では、いま保守、革新関係なくオール沖縄で辺野古新基地建設反対の高ぐるみのたたかいが起こっている。5月17日には、若い人から高齢者まで自主的に参加した8万5千人の県民大会が開催されたこと。新聞の紙面を広げながら説明。
- ⑨、辺野古の海は、世界的にも貴重な自然と生物の豊かな宝庫であること。
- ⑩、それでも日米両政府が辺野古新基地建設を強行すれば、県民の怒りは増幅し、全ての米軍基地を撤去せよという方向に向かうだろう。
- ⑪、オール沖縄のたたかいは、日本全国へ広がっている。アニメ監督の宮崎駿さんも、沖縄支援する辺野古基金の共同代表を努め、募金も多く寄せられている。
- ⑫、日本政府が行ったら、日米合意があるからと県民を無視し、アメリカ政府は日本政府の問題だと県民を無視する。両政府とも責任のなすりあい県民の民意に向きあおうとしない。辺野古に造られる基地は米軍基地であり、アメリカは当事者である。
- ⑬、アメリカが自由と民主主義を尊重する国というのなら、沖縄県民の民意を尊重すべきではないか。

8、アメリカ議会側の反応
訪米団との会談の中で出された、下院議員や補佐官などの発言。

- ・今日は、いろんな情報がありとう。私の知らない情報を聞いて良かった。
- ・普天間基地についてはわかるが、辺野古の実態や沖縄の現状についてはあまりわからな
- い。初めて聞いた。
- ・地元の理解のない事業は日米同盟のためによくない。日本は米国の強い同盟国なので沖縄県民の反感を受けることはしたくない。情報共有のチャンネルは必要。日本政府から米政府に対して地元の声が届いていないことがわかった。沖縄県知事と話す必要がある。
- ・辺野古の基地建設をどんどん軍事化していることを懸念している。日米地位協定の問題

- も残念だ。
- ・米軍基地が沖縄に集中していることは不公平だ。懸念を表明します。
- ・重要な問題だと思います。アメリカでアクションを起こしている議員はいますか。
- ・国防省に手紙を書きます。
- ・軍事委員会の中で検討します。米政府にも伝えます。それを伝えにわざわざワシントンに来たのですね。
- ・国防権限法がどのようなプロセスで「辺野古が唯一」と書き込まれたか調べてみる。
- ・非常に重要な情報です。新聞の写真の効果はある。県民のエネルギーを感じる。
- ・国防権限法はどこが出したのか。非常にいい意見がありとう。貴重な情報がありとう。

- ・沖縄の状況を私たちの仲間に伝えていきたい。
- ・辺野古に反対すると、普天間基地は閉鎖してもいいのか。
(それが一番の希望だと伝えた)
- ・辺野古移設問題で沖縄に押し付け苦しんでいる。アメリカが沖縄に押し付けていることも理解している。
- ・カリフォルニアには多くの人種、特に日系人が多く住んでいる。そこにオフィスを置いた方がいいのではないか。
- ・国防権限法を変えようように、反対するように議員に伝える。約束は出来ないが。
- ・日本政府にもっとプレッシャーをかけてほしい。自民党政府やアメリカの弱いところも出てくる、見つかるので是非そうしてほしい。
- ・沖縄をなぜ選んだのか。なぜ辺野古を選んだのか理解できない。国防権限法が何故出来たのかも調べてみたい。
- ・少女暴行事件はアメリカ人は誰も許さない。反基地運動が起こるのはよく理解できる。
- ・米軍の拡張を変えている時期にきている。みなさんのたたかいが、辺野古の問題を変えるところになればいいと思う。
- ・日米政府の話と、みなさんの話を聞いて、地元の分断を招いている
- ・しっかりと検討します。みんなフェアに、沖縄の人がどんなに犠牲を払ってきたかを検討します。
- ・沖縄の位置が重要である。中国の脅威論がある中で、沖縄の基地は将来的に必要なになる。辺野古は進めたい方がいい。
- ・日本政府が決めたこと。沖縄の気持ちは理解できるが止めることは出来ない。
- ・国防権限法はガイダンスとして生きるもので決定力はない。「辺野古が唯一」という文言が入ってもそれが全てではない
- ・普天間基地の状況を考えてと代替案を出したほうがいい。
- ・中国の軍事力の脅威に対処するためには、基地は必要だ。日米の安全保障のために基地は必要だ。
- ・日本政府と沖縄の問題であり、日本政府にいくべきではないか。
- ・辺野古がダメなら、代わりの案はあるのですか。

- ・太平洋の防衛のために基地は重要。別の選択肢はないか。イエス、ノーの妥協案はないのか。以前なら受け入れられなかった解決策も今なら受け入れられることもある。私の希望として、他の形でみなさんの意に沿いたい。
- ・自己決定権、幸福の追及は重要な事だ。
- ・沖縄にこんな長い間基地がるのはなぜか。
- ・前知事が公約を破ったことは悪いことだと思ふ。
- ・沖縄県民の気持ちはよく分かる。沖縄のことを考えなくてはならない。

9. 沖縄を応援してくれている有識者の方々のアドバイス、意見

①、A氏

今の米国は間違った方向に行っている。右派から攻撃を受けて中東に軍隊を送っている。オバマが力を入れているのがアジアでその中心が沖縄になっている。中国の脅威論が毎日マスコミに流されている。沖縄の問題で、アメリカに強力なサポートは期待しないほうがいい。沖縄の人々の力がかかっている。世界中からサポートを求めて、支持を集めることだ。沖縄のたまたかいは、世界のたまたかいいである。

②、B氏

(意見交換の中で、海兵隊と駐留経費についての質問に対して)

アメリカには4つの軍隊があり、それぞれが競い合っている。海兵隊は要らない軍隊だ。だから海兵隊は自分たちの存在意義を強調するために必死になっている。世界中でアメリカは基地を閉鎖してきた。それぞれに閉鎖の理由があるが、共通しているのは、軍事費削減の中で予算の問題で閉鎖されていることだ。しかし、日本は、駐留経費を負担し、思いやり予算もある。だから閉鎖しないのだ。

③、C氏

引き続き米国でのロビー活動が必要だ。上院、下院の全議員に資料を送り現状を訴えることも必要。知事の承認取り消し、撤回の際には、米マスコミ向けにその理由をきちんと説明すべきだ。声明文をだし記者会見をやるべきだ。米国のメデイア、ジャーナリスト等を沖縄へ招聘することも大事だ。一番大事なことは、県民運動の盛り上がりと継続だ。

10. 訪米の成果と今後のたまたかいについて

日本政府の菅官房長官は、6月4日「時間をかけて米国に行ってきたので、辺野古が唯一の解決策だと認識して帰ってくるのではないか」(6月5日、琉球新報・沖縄タイムス)と述べるなど、訪米の意義と成果を否定しようとするようになっていたが、裏を返せば、国内、県内、そしてアメリカでの影響が大きいが同えた。

5月22日付のワシントンポスト紙が1面の4分の1を割いて知事の顔写真入りで知事インタ

ビューを掲載するなど、アメリカの関心も高かったことを示している。また、カート・キヤンベル元国務次官補は、「私がこの問題に初めてかかわった1996年当時は、ここまで未解決のまま長引くとは想像していなかった。辺野古への移設は、沖縄県民の負担を軽くしつつ、日米同盟を強化する形で実現できている」「どんな合意でも、沖縄県や県民の支持がなければならぬと思う。このような反対意見がでてくることは、我々にとって立ち止まり、考えさせられる状況だ。今は政府から離れており具体的な助言は出来ないが、知事がワシントンに来て、米国人が直接話を聞いたのは良い機会だった。沖縄県民や日本国民が支持できるような形で、米軍が引き続きアジアに駐留できるようなプロセスを期待している」と6月22日の朝日新聞のインタビューで述べている。

これらのことを例にとってみても、日米両政府がどんなに訪米の意義を否定しようとも、辺野古に新基地は絶対に造らせないと明確なメッセージと翁長県知事の本気度と沖縄県民の民意は確実に伝わったと確信する。そして、道理と正義は私達の側にあるということも今回の訪米ではつきりした。また、日本政府が、沖縄の民意や現状を正確にアメリカ政府に伝えていないことも今回の訪米で確認することが出来た。

「オール沖縄で知事を支えたことも今回の訪米で確認することが出来た。」「辺野古新基地は絶対に造らせないと伝える」という今回の訪米の目的はしっかりと果たして来たと確信して報告することができる。

今回の訪米の成果をこれからのたまたかいに生かし、県民の団結をさらに強め、国内世論、世界の世論、アメリカの世論に訴えていく壮大なたまたかいが求められている。今回の訪米の成果に確信をもって私たちはさらさらたまたかいを強めていくものである。

最後に、この訪米期間中、ワシントンでサポートしていただいた新外交イニシアチブ(NDI)の猿田佐世事務局長、松崎曉史弁護士、通訳のウェスリー・上運天氏、サンディー・アリツツアさん、ボランテニアの徳森りまさんに心から感謝申し上げます。また、ハワイでは送迎など沖縄県人会と金武町人会のみなさんに大変お世話になりました。心から感謝申し上げます。

「辺野古新基地は絶対に造らせない」……ゆるぎない信念と決意を込めて報告とします。
以上

資料作成費

議員が行なう調査研究活動のために必要な資料

の作成に要する経費

- 印刷製本費
- 翻訳料
- 事務機器購入
- リース代

領収書添付用紙

整理番号

/

27年度

議員氏名 仲松 寛

項目	<input type="checkbox"/> 研究研修費	<input type="checkbox"/> 調査旅費	<input checked="" type="checkbox"/> 資料作成費	<input type="checkbox"/> 資料購入費	<input type="checkbox"/> 広報費
	<input type="checkbox"/> 広聴費	<input type="checkbox"/> 人件費	<input type="checkbox"/> 事務所費	<input type="checkbox"/> 要請・陳情活動費	<input type="checkbox"/> その他の経費

領収書その他の証拠書類 添付欄

領 収 証

No. 1851

2015年08月08日

仲松 寛 様

金 1,388円

但し

上記正に領収致しました
 (税抜金額 ¥1,285)
 (消費税等 ¥103)

安木屋一銀通り店 A-2

〒900-0013
 沖縄県那覇市牧志1-1-14
 TEL(098)862-6117 FAX869-3368

安木屋一銀通り店 A-2

〒900-0013
 沖縄県那覇市牧志1-1-14
 TEL(098)862-6117 FAX869-3368

御来店誠に有難うございます。
 営業時間 10:00-19:00
 定休日：日曜日・祝日

2015年08月08日(土) 17:12
 000002#8223 0014

4974019540009#
 ショッピング用インク券 ¥1,388
 **小計 ¥1,388
 内税小計 ¥1,388
 (内税) ¥103
 個数 1個
 **合計 ¥1,388
 現金 ¥10,000
 釣 ¥8,612

EDUN
 エディオン

2015年12月13日

領 収 証

仲松 寛 様

金額 ¥6,982 -

但しポイント代として
 消費税等517円含んでおります

発行者



株式会社サンエー

〒901-2733
 沖縄県宜野湾市大山7-2-10

No.002800588

発行店 那覇メインプレイス
 電話番号 098-951-3333

全種	内訳
現金	6,982
クレジット	0
ギフト券等	0
ポイント	0
振込	0

内容	・研究会等参加費 ・交通費(調査研究協議=タクシー代 ・駐車料金) ・交通費(政務研究調査/現場視察=タクシー賃) ・旅費 ・コピー代 ・印刷代 (消耗品費) ・PC・機器リース代 ・書籍() ・新聞代() ・切手代 ・会場費 ・茶菓子等 ・職員給料 ・家賃 ・PC/OA関係 ・OA機器リース代 ・事務所備品 ・交通費(要請陳情移動費=タクシー代) ・交通費(市民要望・徴収=タクシー代) ・その他
支出の状況	(政務活動費充当額) 1 枚 (実費) 8,370 円

資料購入費

議員が行う調査研究活動のために必要な図書、

資料などの購入に要する経費

- 書籍代
- 新聞代(赤旗/新報/タイムス/日経/教育)

領収書添付用紙

整理番号

/

27年度

議員氏名 仲松 寛

項目	<input type="checkbox"/> 研究研修費	<input type="checkbox"/> 調査旅費	<input type="checkbox"/> 資料作成費	<input checked="" type="checkbox"/> 資料購入費	<input type="checkbox"/> 広報費
	<input type="checkbox"/> 広聴費	<input type="checkbox"/> 人件費	<input type="checkbox"/> 事務所費	<input type="checkbox"/> 要請・陳情活動費	<input type="checkbox"/> その他の経費

領収書その他の証拠書類 添付欄

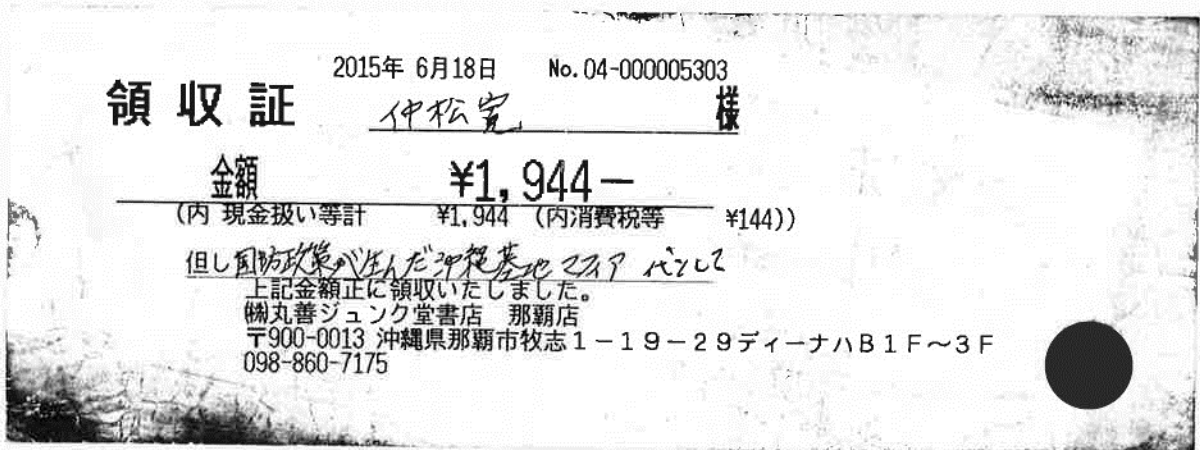

内容	・研究会等参加費 ・交通費(調査研究協議=タクシー代・駐車料金) ・交通費(政務研究調査/現場視察=タクシー賃) ・旅費 ・コピー代 ・印刷代 ・消耗品費 ・コピー機リース代 (書籍) ・新聞代() ・切手代 ・会場費 ・茶菓子等 ・職員給料 ・家賃 ・PC/OA関係 ・OA機器リース代 ・事務所備品 ・交通費(要請陳情移動費=タクシー代) ・交通費(市民要望・徴収=タクシー代) ・その他
----	-------------------------------------------------------------------------------------------------------------------------------------------------------------------------------------------------------------

支出の状況	(政務活動費充当額) / 枚 (実費) 1,944 円
-------	--------------------------------

領収書添付用紙

整理番号 2-
 議員氏名 仲松 寛

27年度

項目	<input type="checkbox"/> 研究研修費	<input type="checkbox"/> 調査旅費	<input type="checkbox"/> 資料作成費	<input checked="" type="checkbox"/> 資料購入費	<input type="checkbox"/> 広報費
	<input type="checkbox"/> 広聴費	<input type="checkbox"/> 人件費	<input type="checkbox"/> 事務所費	<input type="checkbox"/> 要請・陳情活動費	<input type="checkbox"/> その他の経費

領収書その他の証拠書類 添付欄

2015年 5月分 領収証 01-052-2-13-006900 0033
 古波蔵94-6
 仲松アパート 1F
 仲松公寛 様

銘柄	部数	金額	合計
琉球新報	1	3075	3075
			消費税額込
上記金額を領収しました。 2015年 6月 10日			

琉球新報社 読者ID 担当者印
 475181
 自振にするとTポイント500ptプレゼント(裏に詳細)
 販売店 古蔵・古波蔵
 TEL 098-834-3322
 住所 古波蔵1丁目30-6
 店主 大城翔
 毎度ご愛顧ありがとうございます。

2015年 6月分 領収証 01-052-2-13-006900 0030
 古波蔵94-6
 仲松アパート 1F
 仲松公寛 様

銘柄	部数	金額	合計
琉球新報	1	3075	3075
			消費税額込
上記金額を領収しました。 2015年 7月 6日			

琉球新報社 読者ID 担当者印
 475181
 自振にするとTポイント500ptプレゼント(裏に詳細)
 販売店 古蔵・古波蔵
 TEL 098-834-3322
 住所 古波蔵1丁目30-6
 店主 大城翔
 毎度ご愛顧ありがとうございます。

内容
 ・研究会等参加費 ・交通費(調査研究協議=タクシー代・駐車料金) ・交通費(政務研究調査/現場視察=タクシー賃) ・旅費 ・コピー代 ・印刷代 ・消耗品費
 ・コピー機リース代 ・書籍() ・新聞代() ・切手代 ・会場費 ・茶菓子等 ・職員給料 ・家賃
 ・PC/OA関係 ・OA機器リース代 ・事務所備品 ・交通費(要請陳情移動費=タクシー代) ・交通費(市民要望・徴収=タクシー代) ・その他

支出の状況 (政務活動費充当額)
 2 枚 (実費) 6,150 円

領収書添付用紙

整理番号 2-2
 議員氏名 仲松 寛

27年度

項目	<input type="checkbox"/> 研究研修費	<input type="checkbox"/> 調査旅費	<input type="checkbox"/> 資料作成費	<input checked="" type="checkbox"/> 資料購入費	<input type="checkbox"/> 広報費
	<input type="checkbox"/> 広聴費	<input type="checkbox"/> 人件費	<input type="checkbox"/> 事務所費	<input type="checkbox"/> 要請・陳情活動費	<input type="checkbox"/> その他の経費

領収書その他の証拠書類 添付欄

0029
01-052-2-13-006900

2015年 9月分 領収証

古波蔵94-6
仲松アパート 1F
仲松寛 様

銘柄	部数	金額	合計
琉球新報	1	3075	3075
			消費税額込

上記金額を領収しました。
27年10月18日

琉球新報社 読者ID 担当者印
475181

自振にするとTポイント500ptプレゼント(裏に詳細)

販売店 古蔵・古波蔵
TEL 098-834-3322
住所 古波蔵1丁目30-6
店主 大城翔

毎度ご愛顧ありがとうございます。

0029
01-052-2-13-006900

2015年 10月分 領収証

古波蔵94-6
仲松アパート 1F
仲松寛 様

銘柄	部数	金額	合計
琉球新報	1	3075	3075
			消費税額込

上記金額を領収しました。
27年11月18日

琉球新報社 読者ID 担当者印
475181

自振にするとTポイント500ptプレゼント(裏に詳細)

販売店 古蔵・古波蔵
TEL 098-834-3322
住所 古波蔵1丁目30-6
店主 大城翔

毎度ご愛顧ありがとうございます。

内容
 ・研究会等参加費 ・交通費(調査研究協議=タクシー代・駐車料金) ・交通費(政務研究調査/現場視察=タクシー賃) ・旅費 ・コピー代 ・印刷代 ・消耗品費
 ・コピー機リース代 ・書籍() ・新聞代() ・切手代 ・会場費 ・茶菓子等 ・職員給料 ・家賃
 ・PC/OA関係 ・OA機器リース代 ・事務所備品 ・交通費(要請陳情移動費=タクシー代) ・交通費(市民要望・徴収=タクシー代) ・その他

支出の状況 (政務活動費充当額)
 2 枚 (実費) 6,150 円

領収書添付用紙

整理番号 2-3

27年度

議員氏名 仲松 寛

項目	<input type="checkbox"/> 研究研修費	<input type="checkbox"/> 調査旅費	<input type="checkbox"/> 資料作成費	<input checked="" type="checkbox"/> 資料購入費	<input type="checkbox"/> 広報費
	<input type="checkbox"/> 広聴費	<input type="checkbox"/> 人件費	<input type="checkbox"/> 事務所費	<input type="checkbox"/> 要請・陳情活動費	<input type="checkbox"/> その他の経費

領収書その他の証拠書類 添付欄

0030
01-052-2-13-006900

2015年 11月分 領収証

古波蔵4-6
仲松アパート 1F
仲松 寛 様

銘柄	部数	金額	合計
琉球新報	1	3075	3075
			消費税額込

上記金額を領収しました。
27年12月 13日

琉球新報社
自振にするとTポイント500ptプレゼント(裏に詳細)

読者ID 47518

販売店 古蔵・古波蔵
TEL 098-834-3322
住所 古波蔵1丁目30-6
店主 大城翔

毎度ご愛顧ありがとうございます。

内容
 ・研究会等参加費 ・交通費(調査研究協議=タクシー代・駐車料金) ・交通費(政務研究調査/現場視察=タクシー賃) ・旅費 ・コピー代 ・印刷代 ・消耗品費
 ・コピー機リース代 ・書籍() (新聞代()) ・切手代 ・会場費 ・茶菓子等 ・職員給料 ・家賃
 ・PC/OA関係 ・OA機器リース代 ・事務所備品 ・交通費(要請陳情移動費=タクシー代) ・交通費(市民要望・徴収=タクシー代) ・その他

支出の状況 (政務活動費充当額)
 1 枚 (実費) 3,075 円

領収書添付用紙

整理番号 24
 議員氏名 仲松 寛

27年度

項目	<input type="checkbox"/> 研究研修費	<input type="checkbox"/> 調査旅費	<input type="checkbox"/> 資料作成費	<input checked="" type="checkbox"/> 資料購入費	<input type="checkbox"/> 広報費
	<input type="checkbox"/> 広聴費	<input type="checkbox"/> 人件費	<input type="checkbox"/> 事務所費	<input type="checkbox"/> 要請・陳情活動費	<input type="checkbox"/> その他の経費

領収書その他の証拠書類 添付欄

0032
01-052-2-13-006900

2016年 1月分 領収証

古波蔵94-6
仲松アパート 1F
仲松公寛 様

銘柄	部数	金額	合計
琉球新報	1	3075	3075

消費税額込
上記金額を領収しました。
2016年2月27日

琉球新報社 読者ID 担当者印
475181

自振にするとTポイント500ptプレゼント(裏に詳細)

販売店 古蔵・古波蔵
TEL 098-834-3322
住所 古波蔵1丁目30-6
店主 大城翔

毎度ご愛顧ありがとうございます。

0032
01-052-2-13-006900

2016年 2月分 領収証

古波蔵94-6
仲松アパート 1F
仲松公寛 様

銘柄	部数	金額	合計
琉球新報	1	3075	3075

消費税額込
上記金額を領収しました。
2016年3月26日

琉球新報社 読者ID 担当者印
475181

自振にするとTポイント500ptプレゼント(裏に詳細)

販売店 古蔵・古波蔵
TEL 098-834-3322
住所 古波蔵1丁目30-6
店主 大城翔

毎度ご愛顧ありがとうございます。

内容
 ・研究会等参加費 ・交通費(調査研究協議=タクシー代・駐車料金) ・交通費(政務研究調査/現場視察=タクシー賃) ・旅費 ・コピー代 ・印刷代 ・消耗品費
 ・コピー機リース代 ・書籍() (新聞代()) ・切手代 ・会場費 ・茶菓子等 ・職員給料 ・家賃
 ・PC/OA関係 ・OA機器リース代 ・事務所備品 ・交通費(要請陳情移動費=タクシー代) ・交通費(市民要望・徴収=タクシー代) ・その他

支出の状況 (政務活動費充当額)
 2枚 (実費) 6,150 円

領収書添付用紙

整理番号 2-5

27年度

議員氏名 仲松 寛

項目	<input type="checkbox"/> 研究研修費	<input type="checkbox"/> 調査旅費	<input type="checkbox"/> 資料作成費	<input checked="" type="checkbox"/> 資料購入費	<input type="checkbox"/> 広報費
	<input type="checkbox"/> 広聴費	<input type="checkbox"/> 人件費	<input type="checkbox"/> 事務所費	<input type="checkbox"/> 要請・陳情活動費	<input type="checkbox"/> その他の経費

領収書その他の証拠書類 添付欄

新聞購読料 領 収 証

仲松 寛 様

ご購入ありがとうございます。
下記金額を正に領収いたしました。

2015年5月分

領収日 6月10日

領収金額	¥1,934
------	--------

品 名	定価(税込)	部 数	金 額
聖教新聞	1,934	1	1,934

販売店 平良 聡
住 所 糸満市兼城492-6
TEL 098-995-1778 FAX 098-995-1796

お申込No. 47019-23928(733)-1



内 容
 ・研究会等参加費 ・交通費(調査研究協議=タクシー代・駐車料金) ・交通費(政務研究調査/現場視察=タクシー賃) ・旅費 ・コピー代 ・印刷代 ・消耗品費
 ・コピー機リース代 ・書籍() ・新聞代() ・切手代 ・会場費 ・茶菓子等 ・職員給料 ・家賃
 ・PC/OA関係 ・OA機器リース代 ・事務所備品 ・交通費(要請陳情移動費=タクシー代) ・交通費(市民要望・徴収=タクシー代) ・その他

支出の状況 (政務活動費充当額)
 1 枚 (実費) 1,934 円

領収書添付用紙

整理番号 2-6
 議員氏名 仲松 寛

27年度

項目	<input type="checkbox"/> 研究研修費	<input type="checkbox"/> 調査旅費	<input type="checkbox"/> 資料作成費	<input checked="" type="checkbox"/> 資料購入費	<input type="checkbox"/> 広報費
	<input type="checkbox"/> 広聴費	<input type="checkbox"/> 人件費	<input type="checkbox"/> 事務所費	<input type="checkbox"/> 要請・陳情活動費	<input type="checkbox"/> その他の経費

領収書その他の証拠書類 添付欄

新聞購読料 領 収 証

仲松 寛 様

ご購入ありがとうございます。
 下記金額を正に領収いたしました。

2015年6月分

領収日 7月4日

領収金額	¥1,934 ☆
------	----------

品 名	定価(税込)	部 数	金 額
聖教新聞	1,934	1	1,934

販売店 平良 聡
 住 所 糸満市兼城492-6
 TEL 098-995-1778 FAX 098-995-1796

お申込No. 47019-23928(733)



内 容	・研究会等参加費 ・交通費(調査研究協議=タクシー代・駐車料金) ・交通費(政務研究調査/現場視察=タクシー賃) ・旅費 ・コピー代 ・印刷代 ・消耗品費 ・コピー機リース代 ・書籍() (新聞代)) ・切手代 ・会場費 ・茶菓子等 ・職員給料 ・家賃 ・PC/OA関係 ・OA機器リース代 ・事務所備品 ・交通費(要請陳情移動費=タクシー代) ・交通費(市民要望・徴収=タクシー代) ・その他
支出の状況	(政務活動費充当額) 1 枚 (実費) 1,934 円

領収書添付用紙

整理番号 2-7

27年度

議員氏名 仲松 寛

項目	<input type="checkbox"/> 研究研修費	<input type="checkbox"/> 調査旅費	<input type="checkbox"/> 資料作成費	<input checked="" type="checkbox"/> 資料購入費	<input type="checkbox"/> 広報費
	<input type="checkbox"/> 広聴費	<input type="checkbox"/> 人件費	<input type="checkbox"/> 事務所費	<input type="checkbox"/> 要請・陳情活動費	<input type="checkbox"/> その他の経費

領収書その他の証拠書類 添付欄

新聞購読料 領 収 証

仲松 寛 様

ご購入ありがとうございます。
下記金額を正に領収いたしました。
2015年11月分

領収日 12月2 日

領収金額	¥1,934
------	--------

品 名	定価(税込)	部 数	金 額
聖教新聞	1,934	1	1,934

販売店 平良 聡
住 所 糸満市兼城492-6
TEL 098-995-1778 FAX 098-995-1796
お申込No. 47019-23928(733)-1



内 容
 ・研究会等参加費 ・交通費(調査研究協議=タクシー代・駐車料金) ・交通費(政務研究調査/現場視察=タクシー賃) ・旅費 ・コピー代 ・印刷代 ・消耗品費
 ・コピー機リース代 ・書籍() ・新聞代() ・切手代 ・会場費 ・茶菓子等 ・職員給料 ・家賃
 ・PC/OA関係 ・OA機器リース代 ・事務所備品 ・交通費(要請陳情移動費=タクシー代) ・交通費(市民要望・徴収=タクシー代) ・その他

支出の状況
 (政務活動費充当額)
 1 枚 (実費) 1,934 円

領収書添付用紙

整理番号 2-8

27年度

議員氏名 仲松 寛

項目	<input type="checkbox"/> 研究研修費	<input type="checkbox"/> 調査旅費	<input type="checkbox"/> 資料作成費	<input checked="" type="checkbox"/> 資料購入費	<input type="checkbox"/> 広報費
	<input type="checkbox"/> 広聴費	<input type="checkbox"/> 人件費	<input type="checkbox"/> 事務所費	<input type="checkbox"/> 要請・陳情活動費	<input type="checkbox"/> その他の経費

領収書その他の証拠書類 添付欄

新聞購読料 領 収 証

仲松 寛 様

ご購入ありがとうございます。
下記金額を正に領収いたしました。

2015 年 12 月分

領収日 / 月 / 日 1 / 15

領収金額 ￥1,934 ☆

品 名	定価(税込)	部 数	金 額
聖教新聞	1,934	1	1,934

販売店 平良 聡
住 所 糸満市兼城492-6
TEL 098-995-1778 FAX 098-995-1796



お申込No. 47019-23928(733)

内 容
 ・研究会等参加費 ・交通費(調査研究協議=タクシー代 ・駐車料金) ・交通費(政務研究調査/現場視察=タクシー代) ・旅費 ・コピー代 ・印刷代 ・消耗品費
 ・コピー機リース代 ・書籍() ・新聞代() ・切手代 ・会場費 ・茶菓子等 ・職員給料 ・家賃
 ・PC/OA関係 ・OA機リース代 ・事務用品 ・交通費(要請陳情移動費=タクシー代) ・交通費(市民要請・徴収=タクシー代) ・その他

(政務活動費充当額)

支出の状況 1 枚 (実費) 1,934 円

広 報 費

議員の調査研究活動、議会活動及び市の政策について住民に報告し、PR する為に要する経費

- 広報誌
- 報告書印刷費
- 委託費
- 送料
- 会場費など

領収書添付用紙

整理番号 /
 議員氏名 仲松 寛

27年度

項目	<input type="checkbox"/> 研究研修費	<input type="checkbox"/> 調査旅費	<input type="checkbox"/> 資料作成費	<input type="checkbox"/> 資料購入費	<input checked="" type="checkbox"/> 広報費
	<input type="checkbox"/> 広聴費	<input type="checkbox"/> 人件費	<input type="checkbox"/> 事務所費	<input type="checkbox"/> 要請・陳情活動費	<input type="checkbox"/> その他の経費

領収書その他の証拠書類 添付欄

管理No. No 430893

領 収 証

平成28年3月7日



〒901-1111 沖縄県南風原町兼城577番地(沖縄印刷団地)
 ☎(098)889-5362 ㊟(098)889-5813
 URL http://www.uruma-ink.co.jp

仲松 寛 様

お得意先コード

コード	品 名	数 量	単 位	単 価	金 額
	議会報告印刷代として				171720
小 計					
消 費 税					
合 計					171720

上記のとおり領収いたしました

現金	<input checked="" type="checkbox"/>
小切手	<input type="checkbox"/>
手形	<input type="checkbox"/>
相殺	<input type="checkbox"/>
振替	<input type="checkbox"/>



証 第 _____ 号

内 容	・研究会等参加費 ・交通費(調査研究協議=タクシー代 ・駐車料金) ・交通費(政務研究調査/現場視察=タクシー賃) ・旅費 ・コピー代 ・印刷代 ・消耗品費 ・コピー機リース代 ・書籍() ・新聞代() ・切手代 ・会場費 ・茶菓子等 ・職員給料 ・家賃 ・PC/OA関係 ・OA機器リース代 ・事務所備品 ・交通費(要請陳情移動費=タクシー代) ・交通費(市民要望・徴収=タクシー代) ・その他
支出の状況	171720 × 90% (政務活動費充当額) 1 枚 (実費) (紹介) 154,548 円



2月議会

一般質問

1. 市長の政治姿勢について

- (1) 去る沖縄戦をどのように想起し、本市として次の世代につなぐ平和学習等、関連する事業への取り組みについて

2. 財政について

- (1) 歳入、歳出の概要、特に予算減になった理由。
 (2) 特徴的な事業について何う。
 (3) 沖縄振興特別推進交付金の概要及び事業について

3. 中心市街地活性化について

- (1) マチグラー・中心商店街のにぎわいづくりに取り組むための基本計画策定について
 (2) 「頑張るマチグラー支援事業」の内容と効果について
 (3) 第一牧志公設市場の再整備に関する取り組みについて

6月議会

一般質問

1. 福祉行政について

- (1) 第6次なは高齢者プランの目的・基本的考え方・取り組みについて
 (2) 認知症の国家戦略「新オレンジプラン」の概要・取り組みについて
 (3) 第3次那覇市地域福祉計画及び地域福祉活動計画について
 ① 同計画の基本的考え方・目標・取り組みについて
 ② 地域による支え合いのしくみの構築について

9月議会

一般質問

1. 雇用対策について

- (1) 本市の若年者の失業状況について
 (2) 本市における若年層の雇用対策及び課題について

2. 周辺離島支援について

- (1) 離島支援事業(島たび事業)をどのように総括しているか
 (2) 活用した市民からの評価について
 (3) 周辺離島の抱える課題にはどのような事があるか

3. パークゴルフについて

- (1) 本県におけるパークゴルフ場の設置状況について
 (2) パークゴルフによる効果について
 (3) 本市へのパークゴルフ場の導入について

12月議会

代表質問

1. 市長の政治姿勢について

- (1) 名護市辺野占への新基地建設について翁長県知事による埋め立て承認取り消しの撤回を求め、国土交通相が提起した代執行訴訟についての市長の見解を伺う
 (2) 翁長県知事の埋め立て承認取り消しの効力を失わせた国土交通相による執行停止決定を不服として、その決定の取り消しを県が求める抗告訴訟に対する市長の見解を伺う

2. 市長就任から1年。市長公約の進捗状況について何う

一般質問

1. 所有者不明土地及び墓地への対処について
 2. 国際港湾都市那覇市ウオーターフロントへの取り組みについて
 3. 民生委員・児童委員・福祉協力員の確保と取り組みについて
 4. 農産市場地区防災街区整備事業のスケジュールと進捗状況について
 5. 古波瀬上線道路整備事業スケジュールと進捗状況について
 6. 市管理の公園内におけるドッグランの状況について



なかもつ寛

重点政策



待機児童、待機高齢者の解消



幼児教育の無償化



こども医療費無料化

子育て

- 子どもの貧困対策
- 待機児童の解消
- 子どもの医療費無料化
- 小児医療の充実など乳幼児の命を守る取り組み支援
- 保育士不足の解消と保育士等の待遇改善
- 夜間保育の充実
- 保育所、保育園老朽施設建替え促進

教育

- 安心・安全な学校施設の整備を促進
- 国際性に富む外国語教育の推進
- 児童・生徒がいきいきと輝く活動を支援
- 学力向上対策を推進
- いじめ、虐待の早期発見と根絶
- 小学校給食の無償化
- 母子・父子家庭への支援

福祉

- 待機高齢者の解消
- 高齢者への温かい医療、介護、予防、住まい等の生活支援
- 高齢者や障がい者への交通サービスの充実
- 高齢者予防医療の充実
- 生活に困窮している世帯の生活支援の拡充
- リハビリテーションの提供体制強化
- 地域福祉にかかわるボランティア支援
- 特別支援学校の充実
(那覇市設置)

経済・雇用

- ・ 「アジア経済戦略構想」実現
- ・ 沖縄らしい「観光リゾート産業」推進
(総合観光産業センター(仮称)設置)
- ・ IT・情報通信関連産業拡充
(沖縄 IT 産業戦略センター(仮称)設置)
- ・ 空と海「旅客・物流」の国際拠点形成
(那覇空港第2滑走路整備に伴う圏内線と国際線ターミナルビル連結。那覇港総合物流センター整備)
- ・ 「中城湾港マリンタウン地区」「大型 MICE 施設」へ LRT(路面電車)導入及び那覇市内駅の建設
- ・ 各産業分野におけるスキルアップ人材育成推進
- ・ TPP(環太平洋戦略的経済連携協定)対策強化及び農水産業の振興

離島振興

- ・ 「周辺離島センター」(仮称)設置
(観光情報・特産品の販売等)
- ・ 那覇市・周辺離島(渡嘉敷村・座間味村・粟国村・渡名喜村・南大東村・北大東村・久米島町)広域行政協議会設置
- ・ 空港・港湾・漁港の整備促進
(航空運賃・船賃及び燃料コストの低減化)
- ・ ブロードバンド環境整備及び IT 活用による特産品の販路拡大
- ・ 島の資源を活用した商品開発(ブランド化)と雇用の創出
(離島商品開発基金(仮称)を創設)
- ・ 生活環境の総合的支援
(島民やIターン者定住環境整備。結婚・出産にかかる支援。少子化対策。教育格差の是正。医療・介護・福祉の充実)
- ・ 治安及び防災力の強化
(交番、消防機能の充実。防災インフラの整備)

文化・スポーツ

- ・ 組踊、琉球舞踊、沖縄芝居等の伝統文化や染織物、陶器、漆器等伝統工芸の振興
- ・ 空手・古武道の振興、各種スポーツ施設整備及び競技力向上、スポーツコンベンションの推進

事務所費

議員の行う調査研究活動の為に必要な事務所

の設置、管理に要する経費

- NHK・OCN 受信料
- 家賃(後援会活動を兼ねる場合は按分)
- 電話代(按分)
- 文具など消耗品
- パソコンなど備品(備品管理簿記入)

27年度

事務所概要記録簿

議員名 仲松 寛

1、所在地等 住 所 那覇市与儀2丁目1番1号
富里アパート 202号室
設置年月 平成26年 1月 延床面積等 11 坪

2、所有区分

賃借事務所 所有者 住所 [REDACTED]
氏名 [REDACTED]

仲買業者 那覇市安里2丁目4番30号

ファミリー住宅

契約期間 平25年8月1日～平成27年7月31日～平成29年7月31日

更新期間 平成27年4月1日～ 平成28年3月31日

(※双方からの何等の意思表示がない場合、2年間自動更新とします)

3、他用務との兼用の有無

有 (後援会事務所 政党事務所 その他)

無

4、按分率

実費 1/2 1/3 その他

5、主な経費の支出

賃貸料 ¥40,000 円 / 月

駐車場代 ¥5,000 "

水道代 毎月の使用分 (¥1,248/月)

領収書貼付用紙

整理番号

/

27年度

議員氏名 仲松 寛

項目	<input type="checkbox"/> 研究研修費	<input type="checkbox"/> 調査旅費	<input type="checkbox"/> 資料作成費	<input type="checkbox"/> 資料購入費	<input type="checkbox"/> 広報費
	<input type="checkbox"/> 広聴費	<input type="checkbox"/> 人件費	<input checked="" type="checkbox"/> 事務所費	<input type="checkbox"/> 要請・陳情費	<input type="checkbox"/> その他の経費

領収書その他の証拠書類 貼付欄

領 収 証

仲松 寛 様 No. _____

金額	¥	5	5	4	9	7	6
----	---	---	---	---	---	---	---

但し、富里アパート(1127^{4A}~1128^{3A})家賃として

H28年 3月 7日 上記正に領収いたしました

ファミリー住宅
〒902-0067 那覇市安里2-4-30
代表者 真栄城 孝
TEL(098) 862-3744



内 訳	
現 金	/
小 切 手	/
手 形	/
消費税額等(%)	

家賃 40,000 × 12 = 480,000
 駐車場 5,000 × 12 = 60,000
 水道代 1248 × 12 = 14,976

 ¥554,976

支出の状況	(政務活動費充当額) (実費) 554,976 円
領収書の	研究・研修会参加・調査旅費・資料印刷・資料コピー・消耗品・コピー機リース代・本・新聞・NHK・OCN ・広報誌印刷・切手代・人件費(実費)・事務所費(実費)・事務用品・備品(一万円以上はリスト記入)・その他
補足説明	(目的・内容・品名・数量・書籍名・印刷物名・等) ・情報収集・意見交換・市民相談・陳情要請・他 ()

※領収書の補足説明の欄には、商品代等の品名・数量等を記入する。(書籍名、印刷物名等)

その他の経費

①～⑨以外の経費で議員が行う調査研究に必要な経費

- 交通費（市民相談等タクシー代）
- 会派費（按分）

タクシー料金

領収書貼付用紙

整理番号

/

27年度

議員氏名 仲松 寛

項目	<input type="checkbox"/> 研究研修費	<input type="checkbox"/> 調査旅費	<input type="checkbox"/> 資料作成費	<input type="checkbox"/> 資料購入費	<input type="checkbox"/> 広報費
	<input type="checkbox"/> 広聴費	<input type="checkbox"/> 人件費	<input type="checkbox"/> 事務所費	<input type="checkbox"/> 要請・陳情費	<input checked="" type="checkbox"/> その他の経費

領収書その他の証拠書類 貼付欄

領収書
仲松 寛様 No. 5636

日付 2015年 04月 17日

車番 0606 0000

基本運賃 ¥1,040円

合計 ¥1,040円

上記の様に領収致しました。

毎度ご乗車ありがとうございます。



毎度ご乗車有り難うございます。
お忘れ物 お問い合わせは
下記までご連絡下さい。

株式会社 てだこ第一交通

沖縄県浦添市港川2-25-3
TEL 098-942-4310
FAX 098-878-3747

2015年4月17日

区間 泉崎⇒古波蔵
調査研究・市民相談・現場視察

¥1040

・下水道管理について要請

仲松 寛様
領収書

2015年 4月26日

車番 0098

金額 500円

割引金額 円

合計 500円

立替 円



三和交通株式会社
SANWA KOUTSU CORPORATION

沖縄県那覇市字国場336

TEL 0120-100-084

ご乗車ありがとうございます。

2015年4月26日

区間 泉崎⇒牧志
調査研究・市民相談・現場視察

¥500

・公園緑化について要望

領収書
仲松 寛様 No. 0690

日付 2015年 04月 25日

車番 0059 0000

基本運賃 ¥680円

合計 ¥680円

上記の様に領収致しました

毎度ご乗車有り難うございます。
お忘れ物 お問い合わせは
下記までご連絡ください。

三井交通株式会社

那覇市国場1084
TEL 098-832-1939

2015年4月25日

区間 泉崎⇒牧志
調査研究・市民相談・現場視察

¥680

・公園緑化について要望

2015年 月 日

区間 ⇒
調査研究・市民相談・現場視察

¥

支出の状況

(実費)

領収書 3 枚

(政務活動費充当額)

2,220 円

・タクシー代 ・駐車料金 ・高速代

領収書貼付用紙

整理番号

2

27年度

議員氏名 仲松 寛

項目	<input type="checkbox"/> 研究研修費 <input type="checkbox"/> 調査旅費 <input type="checkbox"/> 資料作成費 <input type="checkbox"/> 資料購入費 <input type="checkbox"/> 広報費				
	<input type="checkbox"/> 広聴費 <input type="checkbox"/> 人件費 <input type="checkbox"/> 事務所費 <input type="checkbox"/> 要請・陳情費 <input checked="" type="checkbox"/> その他の経費				
領収書その他の証拠書類 貼付欄					
<p style="text-align: center;">領収書</p> <p>仲松 寛様 毎度ご乗車ありがとうございます。</p> <p>車両番号 10号 2015年05月08日</p> <p>乗車料金 ¥740円</p> <p>立替金 円</p> <p>上記の通り正に領収致しました。</p> <p>(資)アサヒタクシー 沖縄県那覇市鏡原27番10号 TEL (098) 857-2041</p> <p>2015年5月8日 区間 糸満⇒糸満 調査研究・市民相談・現場視察 ¥740</p> <p>・都市計画について要請</p>			<p style="text-align: center;">領収書</p> <p>仲松 寛様 毎度ご乗車ありがとうございます。</p> <p>車両番号 79号 2015年05月08日</p> <p>乗車料金 ¥1040円</p> <p>立替金 円</p> <p>上記の通り正に領収致しました。</p> <p>糸満タクシー (名) 沖縄県糸満市字兼城482番地 TEL (098) 994-0895</p> <p>2015年5月8日 区間 糸満⇒支那蔵 調査研究・市民相談・現場視察 ¥1040</p> <p>・都市計画について要請</p>		
<p style="text-align: center;">領収書</p> <p>仲松 寛様 毎度ご乗車ありがとうございます。</p> <p>車両番号 16号 2015年05月19日</p> <p>乗車料金 ¥620円</p> <p>立替金 円</p> <p>上記の通り正に領収致しました。</p> <p>(資)アサヒタクシー 沖縄県那覇市鏡原27番10号 TEL (098) 857-2041</p> <p>2015年5月19日 区間 糸満⇒糸満 調査研究・市民相談・現場視察 ¥620</p> <p>・都市計画について要請</p>			<p style="text-align: center;">領収書</p> <p>仲松 寛様 毎度ご乗車ありがとうございます。</p> <p>車両番号 16号 2015年05月19日</p> <p>乗車料金 ¥620円</p> <p>立替金 円</p> <p>上記の通り正に領収致しました。</p> <p>(資)アサヒタクシー 沖縄県那覇市鏡原27番10号 TEL (098) 857-2041</p> <p>2015年 月 日 区間 ⇒ 調査研究・市民相談・現場視察 ¥</p> <p>・都市計画について要請</p>		
支出の状況	(実費)	領収書 3 枚	(政務活動費充当額)	2,400 円	
		タクシー代	・駐車料金	・高速代	

領収書貼付用紙

整理番号

3

27年度

議員氏名 仲松 寛

項目	<input checked="" type="checkbox"/> 研究研修費	<input type="checkbox"/> 調査旅費	<input type="checkbox"/> 資料作成費	<input type="checkbox"/> 資料購入費	<input type="checkbox"/> 広報費
	<input type="checkbox"/> 広聴費	<input type="checkbox"/> 人件費	<input type="checkbox"/> 事務所費	<input type="checkbox"/> 要請・陳情費	<input checked="" type="checkbox"/> その他の経費

領収書その他の証拠書類 貼付欄

領 収 書

仲松 寛様 No. 0912

日付 2015年 07月 15日

車番 0026 0000

基本運賃 ¥1,280円

合計 **¥1,280円**

上記の様に領収致しました

毎度ご乗車有り難うございます。
お忘れ物 お問い合わせは
下記までご連絡下さい。

大南タクシー株式会社

〒902-0074
沖縄県那覇市仲井真385
TEL. 098-854-7727

・都市計画について: 2015年 7月 15日
区間 西町 ⇒ 古波蔵
調査研究・市民相談・現場視察
¥1,280

2015年 月 日
区間 ⇒
調査研究・市民相談・現場視察
¥

領 収 書

仲松 寛様 No. 0043

日付 2015年 08月 01日

車番 0188 0000

基本運賃 ¥1,160円

合計 **¥1,160円**

上記の様に領収致しました

毎度ご乗車ありがとうございます。
第一交通産業グループ

タクシー御用命 (24時間営業)
那覇市内 TEL 853-7801

那覇市内と周辺のいたるところを
配車区域として無線車をご利用を
お待ちしております。

沖縄県那覇市職名3丁目6番17号
那覇第一交通株式会社
TEL 833-4784

・都市計画について: 2015年 8月 1日
区間 泉崎 ⇒ 古波蔵
調査研究・市民相談・現場視察
¥1,160

仲松 寛様
領 収 書

2015年 08月 21日 -010

メーター運賃 ¥800円

合計 **¥800円**

現金支払 ¥800円

車種番号 0012

ご乗車ありがとうございます。

合名会社 那覇タクシー
沖縄県南風原町字本部487-1
☎ (098)888-0313

・都市計画について: 2015年 8月 21日
区間 泉崎 ⇒ 古波蔵
調査研究・市民相談・現場視察
¥800

支出の状況	(実費)	領収書 3 枚	(政務活動費充当額)	3,240 円
	・(タクシー代)	・駐車料金	・高速代	

領収書貼付用紙

整理番号

4

27年度

議員氏名 仲松 寛

項目	<input type="checkbox"/> 研究研修費 <input type="checkbox"/> 調査旅費 <input type="checkbox"/> 資料作成費 <input type="checkbox"/> 資料購入費 <input type="checkbox"/> 広報費
	<input type="checkbox"/> 広聴費 <input type="checkbox"/> 人件費 <input type="checkbox"/> 事務所費 <input type="checkbox"/> 要請・陳情費 <input checked="" type="checkbox"/> その他の経費
領収書その他の証拠書類 貼付欄	
<p>領収証 仲松 寛様 No. 5779 日付 2015年10月16日 車番 000208 0000 基本運賃 ¥860円 合計 ¥860円 上記の様に領収致しました 毎度ご乗車有り難うございます。 タクシーのご用命はナップル無線 ハイ サイニース 0120-81-3123 携帯の方098-945-8333 株式会社 ナップルタクシー 沖縄県中頭郡西原町字幸地950-1 TEL 098-945-8337</p> <p>2015年10月16日 区間 古瀬橋⇒泉山崎 調査研究・市民相談・現場視察 ¥ 860</p> <p>・教育福祉について要望</p>	<p>領収書 仲松 寛様 2015年10月16日-010 メーター運賃 ¥1,040円 合計 ¥1,040円 現金支払 ¥1,040円 車輦番号 0606 ご乗車ありがとうございます。 守礼タクシー 合資会社 那覇市首里大名町2-142-2 ☎(098)884-6104</p> <p>2015年10月16日 区間 泉崎⇒古瀬橋 調査研究・市民相談・現場視察 ¥ 1,040</p> <p>・教育福祉について要望</p>
<p>領収書 仲松 寛様 2015年10月24日-006 メーター運賃 ¥740円 合計 ¥740円 現金支払 ¥740円 車輦番号 81 ご乗車ありがとうございます 株式会社共和交通 沖縄県糸満市字武富154 098-994-4431</p> <p>2015年10月24日 区間 古瀬橋⇒泉山崎 調査研究・市民相談・現場視察 ¥ 740</p> <p>・教育福祉について要望</p>	<p>領収証 仲松 寛様 No. 9731 日付 2015年10月24日 車番 000187 0000 基本運賃 ¥860円 合計 ¥860円 上記の様に領収致しました 毎度ご乗車有り難うございます。 タクシーのご用命はナップル無線 ハイ サイニース 0120-81-3123 携帯の方098-945-8333 株式会社 ナップルタクシー 沖縄県中頭郡西原町字幸地950-1 TEL 098-945-8337</p> <p>2015年10月24日 区間 泉崎⇒古瀬橋 調査研究・市民相談・現場視察 ¥ 860</p> <p>・教育福祉について要望</p>
支出の状況	(実費) 領収書 4 枚 (政務活動費充当額) 3,500 円
	タクシー代 ・駐車料金 ・高速代

項目	<input checked="" type="checkbox"/> 研究研修費	<input type="checkbox"/> 調査旅費	<input type="checkbox"/> 資料作成費	<input type="checkbox"/> 資料購入費	<input type="checkbox"/> 広報費
	<input type="checkbox"/> 広聴費	<input type="checkbox"/> 人件費	<input type="checkbox"/> 事務所費	<input type="checkbox"/> 要請・陳情費	<input checked="" type="checkbox"/> その他の経費

領収書その他の証拠書類 貼付欄

仲松 寛様
領収証

毎度ご乗車ありがとうございます
車両番号 6313号
2015年11月02日

乗車料金
¥1550円

立替金 円

(現金・チケット・クーポン)
上記の通り正に領収致しました。

那覇個人タクシー事業協同組合
個人1361号
SHINタクシー
〒901-0243
沖縄県豊見城市上田535-1 205号
携帯 090-6428-3470

・下水道管理について

2015年11月2日
区間 西町 ⇒ 古波蔵
調査研究・市民相談・現場視察
¥1550

領収書
仲松 寛様 No.8177

日付 2015年11月08日

車番 0139 0000

基本運賃 ¥1,220円

合計 ¥1,220円

上記の様に領収致しました

毎度ご乗車ありがとうございます。

第一交通産業グループ

タクシー御用命 (24時間営業)
那覇市内 TEL 853-7801

那覇市内と周辺のいたるところを
配車区域として無線車をご利用を
お待ちしております。

沖縄県那覇市東町19-8
那覇第一交通株式会社 東町営業所
TEL 862-4783

・下水道管理について

2015年11月8日
区間 久米 ⇒ 古波蔵
調査研究・市民相談・現場視察
¥1,220

仲松 寛様
領収書

2015年11月13日 F-016

メーター運賃 ¥1,100円

合計 ¥1,100円

現金支払 ¥1,100円

車両番号 5

毎度ご乗車ありがとうございます。

沖縄交通グループ
(株) 沖縄交通

沖縄県那覇市安謝192
☎ 098-861-2224
☎ 098-861-2225

・下水道管理について

2015年11月13日
区間 東町 ⇒ 古波蔵
調査研究・市民相談・現場視察
¥1,100

領収証

仲松 寛様
毎度ご乗車ありがとうございます。

車両番号 2050号

2015年11月13日

乗車料金
¥860円

立替金 円

(現金・チケット・クーポン)

上記の通り正に領収致しました。

沖縄県個人タクシー事業協同組合
個人2050号
山城タクシー

〒900-0033
沖縄県那覇市久米1丁目12-12
TEL 090-9782-3999

・下水道管理について

2015年11月13日
区間 古波蔵 ⇒ 久米
調査研究・市民相談・現場視察
¥860

支出の状況	(実費)	領収書 4 枚	(政務活動費充当額)	4730 円
	(タクシー代)	・駐車料金	・高速代	

領収書添付用紙

整理番号

2-1

27年度

議員氏名 仲松 寛

項目	<input type="checkbox"/> 研究研修費	<input type="checkbox"/> 調査旅費	<input type="checkbox"/> 資料作成費	<input type="checkbox"/> 資料購入費	<input type="checkbox"/>
	<input type="checkbox"/> 広聴費	<input type="checkbox"/> 人件費	<input type="checkbox"/> 事務所費	<input type="checkbox"/> 要請・陳情活動費	<input checked="" type="checkbox"/> その他の経費

領収書その他の証拠書類 添付欄

※会派新聞代	1カ月	年間
沖縄タイムス	¥3,075	¥36,900
琉球新報	¥3,075	¥36,900
経済新聞	¥4,509	¥54,108
※NHK受信料	¥2,075	¥24,900
※OCN	¥4,406	¥52,872
※会派事務消耗品費など (ファイル・ボールペン等)		¥12,000

¥217,680 ÷ 7人 = 31,097

(端数切捨て)

支払証明書

会派の名称及び議員氏名 仲松 寛

使途項目	その他の経費
整理番号	1
支払年月日	平成27年 4月1日～平成28年3月31日
支払金額	¥31,097
支払先	会派控室
支払内容	新聞/NHK/OCN/事務消耗品等
按分率	人数7人割り
政務活動費充当費 30,000	

上記のとおり支払ったことを証明します

平成28年 3月 31日

証明者氏名 仲松 寛



※証明者は、会派の経理責任者又は議員とすること。

内 容	・がらん代 ・兼用職員給与 ・電話代 ・兼用家賃 ・兼用リース代 ・OCN ・NHK ・会派費 ・その他()
支出の状況	(政務活動費充当額) 領収書 1枚 添付(人数割り1/7) 30,000 円



BANK OF THE RYUKYUS



0700

0700



1

三

3

年月日	記号	お支払金額 (お預り)	お預り金額 (お支払)	差引残高	備考
1 27-04-27	WTU	4,150	NHK ニホン放送局	*72,502	
2 27-04-27	WTU	4,509	ホト"ソコ"ン	*67,993	
3 27-05-07	WTU	3,075	タイム04ツキ マスル	*64,918	
4 27-05-07	WTU	3,075	タイム04ツキ マスル	*61,843	
5 27-05-11	WTU	4,406	オキワケ"フ"ネサトウ	*57,437	
6 27-05-27	WTU	4,509	ホト"ソコ"ン	*52,928	
7 27-06-05	WTU	3,075	タイム05ツキ マスル	*49,853	
8 27-06-08	WTU	3,075	タイム05ツキ マスル	*46,778	
9 27-06-10	WTU	4,406	オキワケ"フ"ネサトウ	*42,372	
10 27-06-16	D	預金機	30,000	*72,372	
11 27-06-26	WTU	4,150	NHK ニホン放送局	*68,222	
12 27-06-29	WTU	4,509	ホト"ソコ"ン	*63,713	
13 27-07-06	WTU	3,075	タイム06ツキ マスル	*60,638	
14 27-07-07	WTU	3,075	タイム06ツキ マスル	*57,563	
15 27-07-10	WTU	4,406	オキワケ"フ"ネサトウ	*53,157	
16 27-07-14	W	38,000	会"ハ"ソコ"ン	*15,157	
17 27-07-27	WTU	4,509	ホト"ソコ"ン	*10,648	
18 27-08-05	WTU	3,075	タイム07ツキ マスル	*7,573	
19 27-08-07	WTU	3,075	タイム07ツキ マスル	*4,498	
20 27-08-10	WTU	4,406	オキワケ"フ"ネサトウ	*92	
21 27-08-17	DTU	利息		*97	
22 27-08-18	D	預金機	10,000	*10,097	
23 27-08-26	WTU	4,150	NHK ニホン放送局	*5,947	

店番号 口座番号
254

自民党・新風会
幹事長 渡久地 政作 様

普通預金通帳

琉球銀行



18 27-03-10	WTU				
19 27-03-27	WTU	4,509	ホト"ソコ"ン	*57,208	
20 27-04-06	WTU	3,075	タイム03ツキ マスル	*54,133	
21 27-04-07	WTU	3,075	タイム03ツキ マスル	*51,058	
22 27-04-10	WTU	4,406	オキワケ"フ"ネサトウ	*46,652	
23 27-04-17	D	預金機	30,000	*76,652	

D.....預金入金 U.....後日記帳
 DT.....振替入金 C1.....入金日の翌営業日12時 証券類による入金
 W.....預金支払 C2.....入金日の翌々営業日12時 預金機に払戻しのできる予定日を次の
 WT.....振替支払 C3.....入金日の翌3営業日9時 とお表示します
 R.....訂正 C4.....入金日の翌3営業日12時 C100に「※」がある場合は12時以降

D.....預金入金 U.....後日記帳
 DT.....振替入金 C1.....入金日の翌営業日12時 証券類による入金
 W.....預金支払 C2.....入金日の翌々営業日12時 預金機に払戻しのできる予定日を次の
 WT.....振替支払 C3.....入金日の翌3営業日9時 とお表示します
 R.....訂正 C4.....入金日の翌3営業日12時 C100に「※」がある場合は12時以降

三

4

年月日	記号	お支払金額 (お預り)	お預り金額 (お支払)	差引残高	備考
1 27-08-27	WTU	4,509	ホト"ソコ"ン	*1,438	
2 27-09-01	D	預金機	20,000	*21,438	
3 27-09-07	WTU	3,075	タイム08ツキ マスル	*18,363	
4 27-09-07	WTU	3,075	タイム08ツキ マスル	*15,288	
5 27-09-10	WTU	4,406	オキワケ"フ"ネサトウ	*10,882	
6 27-09-28	WTU	4,509	ホト"ソコ"ン	*6,373	
7 27-10-05	WTU	3,075	タイム09ツキ マスル	*3,298	
8 27-10-07	WTU	3,075	タイム09ツキ マスル	*223	
9 27-10-07	D	預金機	30,000	*30,223	
10 27-10-13	WTU	4,406	オキワケ"フ"ネサトウ	*25,817	
11 27-10-26	WTU	4,150	NHK ニホン放送局	*21,667	
12 27-10-27	WTU	4,509	ホト"ソコ"ン	*17,158	
13 27-11-05	WTU	3,075	タイム10ツキ マスル	*14,083	
14 27-11-09	WTU	3,075	タイム10ツキ マスル	*11,008	
15 27-11-10	WTU	4,406	オキワケ"フ"ネサトウ	*6,602	
16 27-11-17	D	預金機	10,000	*16,602	
17 27-11-27	WTU	4,509	ホト"ソコ"ン	*12,093	
18 27-12-07	WTU	3,075	タイム11ツキ マスル	*9,018	
19 27-12-07	WTU	3,075	タイム11ツキ マスル	*5,943	
20 27-12-10	WTU	4,406	オキワケ"フ"ネサトウ	*1,537	
21 27-12-16	D	預金機	30,000	*31,537	
22 27-12-28	WTU	4,150	NHK ニホン放送局	*27,387	
23 27-12-28	WTU	4,509	ホト"ソコ"ン	*22,878	

D.....預金入金 U.....後日記帳
 DT.....振替入金 C1.....入金日の翌営業日12時 証券類による入金
 W.....預金支払 C2.....入金日の翌々営業日12時 預金機に払戻しのできる予定日を次の
 WT.....振替支払 C3.....入金日の翌3営業日9時 とお表示します
 R.....訂正 C4.....入金日の翌3営業日12時 C100に「※」がある場合は12時以降

5

年月日	記号	お支払金額 (お預り)	お預り金額 (お支払)	差引残高	備考
1 28-01-05	WTU	3,075	タイム12ツキ マスル	*19,803	
2 28-01-07	WTU	3,075	タイム12ツキ マスル	*16,728	
3 28-01-12	WTU	4,406	オキワケ"フ"ネサトウ	*12,322	
4 28-01-27	WTU	4,509	ホト"ソコ"ン	*7,813	
5 28-02-05	WTU	3,075	タイム01ツキ マスル	*4,738	
6 28-02-08	WTU	3,075	タイム01ツキ マスル	*1,663	
7 28-02-10	D	預金機	10,000	*11,663	
8 28-02-10	WTU	4,406	オキワケ"フ"ネサトウ	*7,257	
9 28-02-12	D	預金機	20,000	*27,257	
10 28-02-22	DTU	利息		*27,258	
11 28-02-26	WTU	4,150	NHK ニホン放送局	*23,108	
12 28-02-29	WTU	4,509	ホト"ソコ"ン	*18,599	
13 28-03-07	WTU	3,075	タイム02ツキ マスル	*15,524	
14 28-03-07	WTU	3,075	タイム02ツキ マスル	*12,449	
15 28-03-10	WTU	4,406	オキワケ"フ"ネサトウ	*8,043	
16 28-03-28	WTU	4,509	ホト"ソコ"ン	*3,534	
17 28-04-05	WTU	3,075	タイム03ツキ マスル	*459	
18 28-04-06	D	預金機	10,000	*10,459	
19 28-04-07	WTU	3,075	タイム03ツキ マスル	*7,384	
20 28-04-11	WTU	4,406	オキワケ"フ"ネサトウ	*2,978	
21 28-04-22	D	預金機	20,000	*22,978	
22 28-04-26	WTU	4,150	NHK ニホン放送局	*18,828	
23 28-04-27	WTU	4,509	ホト"ソコ"ン	*14,319	

D.....預金入金 U.....後日記帳
 DT.....振替入金 C1.....入金日の翌営業日12時 証券類による入金
 W.....預金支払 C2.....入金日の翌々営業日12時 預金機に払戻しのできる予定日を次の
 WT.....振替支払 C3.....入金日の翌3営業日9時 とお表示します
 R.....訂正 C4.....入金日の翌3営業日12時 C100に「※」がある場合は12時以降

タイムス、新報、OCN、NHK、経済新聞(ホト"ソコ"ン)

納品書

金額は全て消費税込みで表示しております。



納品書

金額は全て消費税込みで表示しております。



伝票番号 50805270

お客様がご注文された商品名、数量、単価、金額、納期、備考、送料、手数料、消費税、合計金額、合計消費税額、合計金額(税込)を記載しております。

伝票番号 62723708

お客様がご注文された商品名、数量、単価、金額、納期、備考、送料、手数料、消費税、合計金額、合計消費税額、合計金額(税込)を記載しております。

新城市議会 新風会 様
お問い合わせ番号 B1230532

ASKUL担当販売店
LOHACO
※Tポイント利用分はサイトでご確認下さい

新城市議会 新風会 様
お問い合わせ番号 B1230532

ASKUL担当販売店
LOHACO
※Tポイント利用分はサイトでご確認下さい

ご発注日: 15/05/13 出荷日: 15/05/13 納品日: 15/05/18 期票:

ご発注日: 15/08/04 出荷日: 15/08/04 納品日: 15/08/09 期票:

申込番号 / 商品名	数量	単価	金額	摘要
120869 バイブ式ファイル シブイロ ブルー 1パック(10冊入)	1	2,304	2,304	8.0
4697903 タックインデックス<パソコン> 中青 タ-PC21B	2	111	222	8.0
6206432 スティックのり 速ビタ1 約6g ASK6	3	60	180	8.0
6293302 ビニールパッチ 白 外径14.5mm	2	133	266	8.0
642774 メクリッコ ラメタイプ L 448 63 KM-303L 5個入	1	118	118	8.0
806812 シワなしビットスティックのり 10g PT-TAS	2	90	180	8.0
8827050 ハリナックス コンパクト 5枚 SLN-MSH205S	1	432	432	8.0

申込番号 / 商品名	数量	単価	金額	摘要
9657992 VJ 型】互換インク PLE-ZBR11B	1	885	885	8.0
9805718 VJ インクカートリッジ LC213BK	1	1,296	1,296	8.0

LOHACOお客様サービスデスク 0120-345-987
合計金額 3,702.00
うち非課税商品額 0

LOHACOお客様サービスデスク 0120-345-987
合計金額 2,181.00
うち非課税商品額 0

1/E

1/E

納品書

金額は全て消費税込みで表示しております。



伝票番号 69912332

お客様がご注文された商品名、数量、単価、金額、納期、備考、送料、手数料、消費税、合計金額、合計消費税額、合計金額(税込)を記載しております。

新城市議会 新風会 様
お問い合わせ番号 B1230532

ASKUL担当販売店
LOHACO
※Tポイント利用分はサイトでご確認下さい

ご発注日: 15/09/25 出荷日: 15/09/25 納品日: 15/09/30 期票:

申込番号 / 商品名	数量	単価	金額	摘要
9805727 VJ インクカートリッジ LC213-4 PK	1	4,860	4,860	8.0
894172 2穴パンチ ブルー SD-88	1	1,625	1,625	8.0

LOHACOお客様サービスデスク 0120-345-987
合計金額 6,485.00
うち非課税商品額 0

1/E

参資料
合計 ¥12,368
消耗品として ≒ ¥12,000