

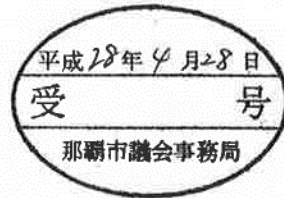

平成 28 年 4 月 28 日



那覇市議会議長
金城 徹 様

議員名 栗國 彰  印

平成 27 年度政務活動費収支報告について

那覇市議会政務活動費の交付に関する条例第 8 条第 1 項の規定に基づき、別紙のとおり平成 27 年度政務活動費収支報告書を提出します。

記

平成 27 年 4 月分 ～ 平成 28 年 3 月分

平成27年度政務活動費収支報告書

議員名 栗國 彰

1 収 入

政務活動費 1,080,000 円

2 支 出

(単位：円)

科 目	金 額	備 考
研究研修費	200,700 円	
調査旅費	29,300 円	
資料作成費	0 円	
資料購入費	77,496 円	
広報費	39,366 円	
広聴費	0 円	
人件費	480,000 円	
事務所費	450,625 円	
要請・陳情活動費	0 円	
その他の経費	0 円	
合 計	1,277,487 円	

3 残 額 -197,487 円

(注) 備考欄には、主たる支出の内訳。

会計明細

議員名 栗國 彰

項目合計 / 支出		
区分	種別	集計
研究研修費	ガソリン代	72,600
	駐車料金	7,200
	高速料金	3,940
	タクシー代	116,960
研究研修費 集計		200,700
調査旅費	9/21～9/22出張分	29,300
調査旅費 集計		29,300
資料作成費	印刷製本代	0
資料作成費 集計		0
資料購入費	書籍代	0
	新聞代	77,496
資料購入費 集計		77,496
広報費	葉書代	1,560
	切手代	738
	送料	23,288
	広報用消耗品代	0
	広報用コピー代	13,780
	報告書印刷費	0
	広報用会場費	0
広報費 集計		39,366
広聴費		0
広聴費 集計		0
人件費	人件費	480,000
人件費 集計		480,000
事務所費	事務所の賃借料	385,000
	維持管理費（光熱水費）	41,625
	電話料金	24,000
	事務用OA機器代	0
	事務用消耗品代	0
事務所費 集計		450,625
要請・陳情活動費	資料印刷費	0
要請・陳情活動費 集計		0
その他の経費	その他の経費	0
その他の経費 集計		0
総計		1,277,487

会 計 帳 簿

会派の名称及び議員氏名 栗國 彰

整理番号	年月日	区分	事 項	収入	支出	残金
0	H27. 4.		(収入) 政務活動費	1,080,000		1,080,000
1	H27. 4. 3	研究研修費	ガソリン代 1件		1,400	1,078,600
2	H27. 4. 11	研究研修費	ガソリン代 1件		1,400	1,077,200
3	H27/4/18～ H27/5/13	研究研修費	ガソリン代 4件		5,600	1,071,600
4	H27/5/4～ H27/12/5	研究研修費	ガソリン代 4件		5,600	1,066,000
5	H27/5/21、 H27/5/21	研究研修費	ガソリン代 2件		2,800	1,063,200
6	H27/5/17～ H27/11/22	研究研修費	ガソリン代 4件		5,600	1,057,600
7	H27/6/2～ H27/6/19	研究研修費	ガソリン代 4件		5,600	1,052,000
8	H27/6/24～ H27/11/6	研究研修費	ガソリン代 4件		5,800	1,046,200
9	H27/7/4～ H27/7/19	研究研修費	ガソリン代 4件		5,600	1,040,600
10	H27/7/26～ H27/10/27	研究研修費	ガソリン代 3件		4,200	1,036,400
11	H27/8/5～ H27/8/23	研究研修費	ガソリン代 4件		5,600	1,030,800
12	H27/8/28～ H27/9/20	研究研修費	ガソリン代 4件		5,000	1,025,800
13	H27/9/28～ H27/10/14	研究研修費	ガソリン代 4件		5,600	1,020,200
14	H27/12/13 ～ H28/1/9	研究研修費	ガソリン代 4件		5,600	1,014,600
15	H28/1/16～ H28/2/8	研究研修費	ガソリン代 4件		5,200	1,009,400
16	H28/2/17～ H28/2/23	研究研修費	ガソリン代 2件		2,000	1,007,400

17	H27/4/4~ H27/7/23	研究研修費	駐車料金 4件		2,400	1,005,000
18	H27/8/13~ H27/10/28	研究研修費	駐車料金 4件		1,600	1,003,400
19	H27/11/7~ H27/11/27	研究研修費	駐車料金 4件		1,400	1,002,000
20	H27/11/28 ~ H28/2/29	研究研修費	駐車料金 4件		1,500	1,000,500
21	H28.3.6	研究研修費	駐車料金 1件		300	1,000,200
22	H27/4/9~ H27/4/17	研究研修費	高速料金 4件		990	999,210
23	H27/7/23~ H27/10/13	研究研修費	高速料金 4件		1,200	998,010
24	H27/10/14 ~ H27/12/19	研究研修費	高速料金 4件		1,480	996,530
25	H27.12.19	研究研修費	高速料金 1件		270	996,260
26	H27/4/8~ H27/4/14	研究研修費	タクシー代 4件		4,590	991,670
27	H27/4/18、 H27/4/25	研究研修費	タクシー代 2件		3,640	988,030
28	H27/4/13、 H27/4/26	研究研修費	タクシー代 2件		1,600	986,430
29	H27/5/4~ H27/5/15	研究研修費	タクシー代 4件		5,760	980,670
30	H27/5/15~ H27/5/28	研究研修費	タクシー代 4件		7,640	973,030
31	H27/5/29~ H27/9/25	研究研修費	タクシー代 4件		5,040	967,990
32	H27/6/5~ H27/6/30	研究研修費	タクシー代 4件		6,200	961,790
33	H27/7/2~ H27/7/21	研究研修費	タクシー代 4件		3,540	958,250
34	H27/8/3~ H27/8/8	研究研修費	タクシー代 4件		4,200	954,050
35	H27/8/15~ H27/8/18	研究研修費	タクシー代 4件		3,500	950,550

36	H27/8/23~ H27/8/26	研究研修費	タクシー代 4件		2,640	947,910
37	H27/8/30~ H27/9/11	研究研修費	タクシー代 4件		5,300	942,610
38	H27/9/11~ H27/9/20	研究研修費	タクシー代 4件		5,540	937,070
39	H27/9/18~ H27/9/20	研究研修費	タクシー代 4件		3,180	933,890
40	H27/9/24~ H28/3/3	研究研修費	タクシー代 3件		2,640	931,250
41	H27/9/25~ H27/10/3	研究研修費	タクシー代 4件		3,240	928,010
42	H27/10/3~ H27/10/8	研究研修費	タクシー代 4件		4,200	923,810
43	H27/10/10 ~ H27/10/11	研究研修費	タクシー代 4件		3,260	920,550
44	H27/10/11 ~ H27/10/17	研究研修費	タクシー代 4件		4,160	916,390
45	H27/10/15 ~ H27/10/19	研究研修費	タクシー代 4件		5,960	910,430
46	H27/10/20 ~ H27/10/29	研究研修費	タクシー代 4件		4,160	906,270
47	H27/9/1~ H27/12/5	研究研修費	タクシー代 4件		3,390	902,880
48	H27/12/18 ~ H27/12/23	研究研修費	タクシー代 4件		4,980	897,900
49	H27/12/26 ~ H28/1/4	研究研修費	タクシー代 4件		6,200	891,700
50	H28/1/6~ H28/1/29	研究研修費	タクシー代 4件		3,560	888,140
51	H27/12/30 ~ H28/2/7	研究研修費	タクシー代 4件		5,900	882,240
52	H28/2/10~ H28/2/25	研究研修費	タクシー代 4件		2,940	879,300
53	H27/8/20~ H27/9/26	調査旅費	9/21~9/22出張分 航空券¥21,300、宿泊代¥5,000、その他(日当¥3000)		29,300	850,000
54	H27/4/30、 H27/5/25	資料購入費	新聞代 沖縄タイムス2件		6,150	843,850

55	H27/6/23、 H27/7/28	資料購入費	新聞代 沖縄タイムス2件		6,150	837,700
56	H27/8/19、 H27/10/26	資料購入費	新聞代 沖縄タイムス2件		6,150	831,550
57	H27. 8. 28	資料購入費	新聞代 「しんぶん赤旗」日曜版2件		1,646	829,904
58	H27. 11. 16	資料購入費	新聞代 「しんぶん赤旗」日曜版2件		1,646	828,258
59	H27/11/16、 H28/1/11	資料購入費	新聞代 「しんぶん赤旗」日曜版2件		1,646	826,612
60	H28. 3. 25	資料購入費	新聞代 H27年4月～H28年3月分日経新聞 1件		54,108	772,504
61	H27. 7. 13	広報費	葉書代 1件		1,560	770,944
62	H27. 8. 21	広報費	切手代 1件		738	770,206
63	H27. 8. 17	広報費	送料 1件		9,840	760,366
64	H27. 8. 18	広報費	送料 1件		13,448	746,918
65	H27. 8. 18	広報費	広報用コピー代 2件		13,780	733,138
66	H27/4/15 H27/5/15	人件費	人件費 2件		80,000	653,138
67	H27/6/15 H27/7/15	人件費	人件費 2件		80,000	573,138
68	H27/8/15 H27/9/15	人件費	人件費 2件		80,000	493,138
69	H27/10/15 H27/11/15	人件費	人件費 2件		80,000	413,138
70	H27/12/15 H28/1/15	人件費	人件費 2件		80,000	333,138
71	H28/2/15 H28/3/15	人件費	人件費 2件		80,000	253,138
72	H27/5/10 H27/6/10	事務所費	事務所の賃借料 2件		70,000	183,138
73	H27/7/10 H27/8/10	事務所費	事務所の賃借料 2件		70,000	113,138

74	H27/9/10 H27/10/10	事務所費	事務所の賃借料 2件		70,000	43,138
75	H27/11/11 H27/12/11	事務所費	事務所の賃借料 2件		70,000	-26,862
76	H28/1/5 H28/2/8	事務所費	事務所の賃借料 2件		70,000	-96,862
77	H28.3.9	事務所費	事務所の賃借料 1件		35,000	-131,862
78	H27.6.3	事務所費	維持管理費（光熱水費） 水道費1件		1,358	-133,220
79	H27.8.1	事務所費	維持管理費（光熱水費） 水道費1件		1,303	-134,523
80	H27.9.3	事務所費	維持管理費（光熱水費） 水道費1件		1,303	-135,826
81	H27.10.3	事務所費	維持管理費（光熱水費） 水道費1件		1,303	-137,129
82	H27.11.11	事務所費	維持管理費（光熱水費） 水道費1件		1,248	-138,377
83	H27.12.11	事務所費	維持管理費（光熱水費） 水道費1件（11/17検針分）		1,248	-139,625
84	H27.12.11	事務所費	維持管理費（光熱水費） 水道費1件（12/17検針分）		1,248	-140,873
85	H28.1.5	事務所費	維持管理費（光熱水費） 水道費1件		1,248	-142,121
86	H27/6/3、 H27/7/17	事務所費	維持管理費（光熱水費） 電気料金2件		4,380	-146,501
87	H27/8/10～ H27/12/10	事務所費	維持管理費（光熱水費） 電気料金4件		9,193	-155,694
88	H27/10/24 ～ H28/2/8	事務所費	維持管理費（光熱水費） 電気料金3件		5,906	-161,600
89	H27/7/17、 H27/8/18	事務所費	維持管理費（光熱水費） ガス料金2件		5,832	-167,432
90	H27/10/24、 H28/2/8	事務所費	維持管理費（光熱水費） ガス料金2件		6,055	-173,487
91	H27/5/25 H27/6/25	事務所費	電話料金 2件		8,000	-181,487
92	H27/9/25 H27/11/25	事務所費	電話料金 2件		8,000	-189,487

93	H27/12/25 H28/1/25	事務所費	電話料金 2件		8,000	-197,487
合 計				1,080,000	1,277,487	-197,487

研究 研修 費

領収書貼付用紙

整理番号 /

27年度

議員氏名 栗 國 彰

項 目	<input checked="" type="checkbox"/> 研究研修費	<input type="checkbox"/> 調査旅費	<input type="checkbox"/> 資料作成費	<input type="checkbox"/> 資料購入費	<input type="checkbox"/> 広報費
	<input type="checkbox"/> 広聴費	<input type="checkbox"/> 人件費	<input type="checkbox"/> 事務所費	<input type="checkbox"/> 要請・陳情費	<input type="checkbox"/> その他の経費

領収書その他の証拠書類 貼付欄

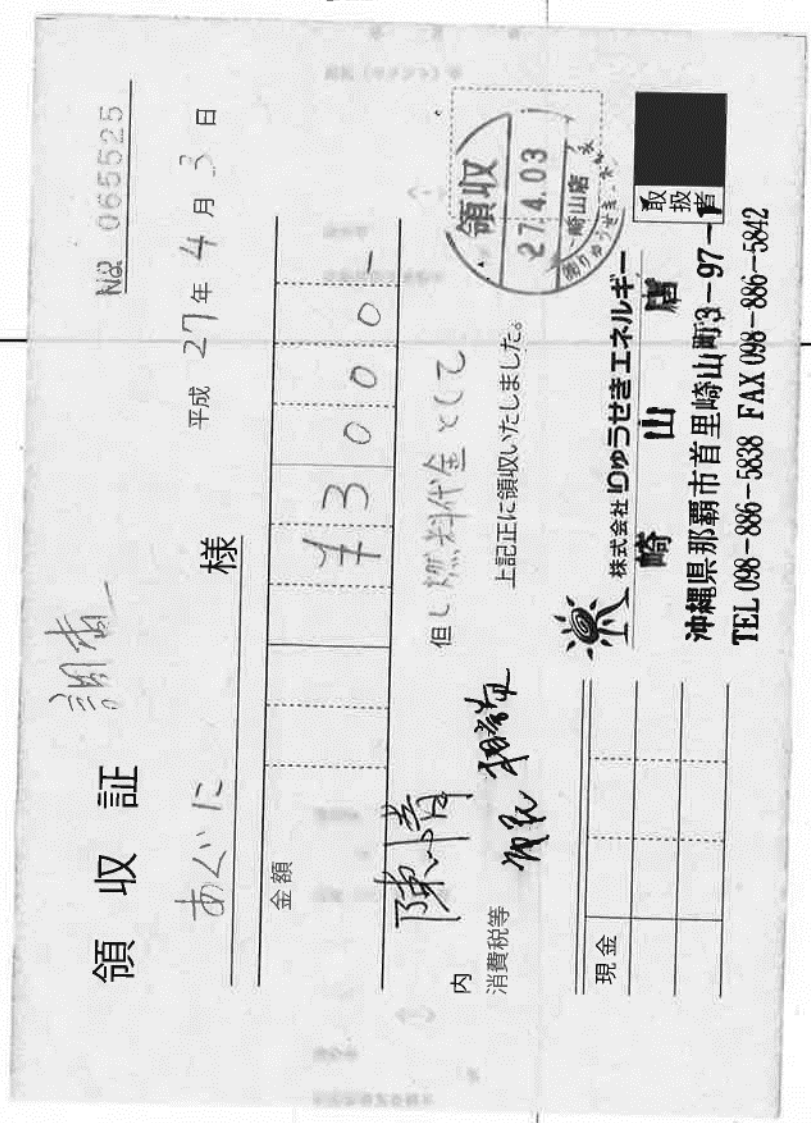

~~年月日
用途(コメント)等
※~~

2019年4月3日
用途(コメント)等
※
50%
1400

支出の状況	(実費) 領収書 1 枚 (政務活動費充当額)	1400 円
	・タクシー代 ・ガソリン ・駐車料金 ・高速代	
領収書の補足説明		

※領収書の補足説明の欄には、商品代等の品名・数量等を記入する。(書籍名、印刷物名等)

領収書貼付用紙

整理番号

2

27年度

議員氏名 栗國 彰

項目	<input checked="" type="checkbox"/> 研究研修費	<input type="checkbox"/> 調査旅費	<input type="checkbox"/> 資料作成費	<input type="checkbox"/> 資料購入費	<input type="checkbox"/> 広報費
	<input type="checkbox"/> 広聴費	<input type="checkbox"/> 人件費	<input type="checkbox"/> 事務所費	<input type="checkbox"/> 要請・陳情費	<input type="checkbox"/> その他の経費

領収書その他の証拠書類 貼付欄

領収証

No 0036-12

アウニ章 様

千	百	十	元
3	0	0	0

但し 現金払いレシート-22.3代と12

上記の金額正に受領致しました

平成 27 年 4 月 11 日

収入紙印

係

社印及び私印無効です
蓋印は必要です

額 3000
 (消費税含む)

税の相談

額 3000
 (消費税含む)

額 3000
 (消費税含む)

~~整理番号~~
~~年月日~~
~~用途(コメント)等~~
~~税分率~~
~~政務活動費充当額~~

整理番号 2
2015年4月11日
用途(コメント)等

<->
税分率 50 %
政務活動費充当額 ¥ 1400

支出の状況	(実費) 領収書 枚 (政務活動費充当額)	1400 円
	・タクシー代 (・ガソリン) ・駐車料金 ・高速代	
領収書の補足説明		

※領収書の補足説明の欄には、商品代等の品名・数量等を記入する。(書籍名、印刷物名等)

項目	<input checked="" type="checkbox"/> 研究研修費	<input type="checkbox"/> 調査旅費	<input type="checkbox"/> 資料作成費	<input type="checkbox"/> 資料購入費	<input type="checkbox"/> 広報費
	<input type="checkbox"/> 広聴費	<input type="checkbox"/> 人件費	<input type="checkbox"/> 事務所費	<input type="checkbox"/> 要請・陳情費	<input type="checkbox"/> その他の経費

<p style="text-align: center;">調査費用</p> <p style="text-align: center;">南風原石油</p> <p style="text-align: center;">アノニ アキ</p> <p style="text-align: center;">セルフ 様 那須市与儀384-2 098-853-1455</p> <p style="text-align: center;">納品品名(荷引又は品)</p> <p>伝票No.5651 2015年 4月18日</p> <p style="text-align: right;">セルフ 様</p> <p>91-57008-76064-0000 0 南風原現金会員</p> <p>品名:002080 外 N-1 N-3 レギュラーガソリン</p> <p>22.77L @125.00 ¥2,778</p> <p>外税消費税等 ¥222</p> <p>△計 アノニ アキ ¥3,000</p> <p>合計 お預り ¥3,000 お釣り ¥0</p> <p style="text-align: right;">整理No. 3 2015年 4月 18 日 用途(コメント)等</p> <p style="text-align: center;">-<-></p> <p>減分率 50 %</p> <p>政務活動費充当額 ¥ 1400</p>	<p style="text-align: center;">調査</p> <p style="text-align: center;">南風原石油</p> <p style="text-align: center;">アノニ アキ</p> <p style="text-align: center;">セルフ 様 那須市与儀384-2 098-853-1455</p> <p style="text-align: center;">納品品名(荷引又は品)</p> <p>伝票No.5651 2015年 4月25日</p> <p style="text-align: right;">セルフ 様</p> <p>91-57008-76064-0000 0 南風原現金会員</p> <p>品名:002080 外 N-1 N-3 レギュラーガソリン</p> <p>22.77L @125.00 ¥2,778</p> <p>外税消費税等 ¥222</p> <p>△計 アノニ アキ ¥3,000</p> <p>合計 お預り ¥3,000 お釣り ¥0</p> <p style="text-align: right;">整理No. 3 2015年 4月 25 日 用途(コメント)等</p> <p style="text-align: center;">-<-></p> <p>減分率 50 %</p> <p>政務活動費充当額 ¥ 1400</p>
--	--

<p style="text-align: center;">調査</p> <p style="text-align: center;">南風原石油</p> <p style="text-align: center;">アノニ アキ</p> <p style="text-align: center;">南風原石油 繁多川SS 繁多川2-14-2 098-855-0532</p> <p style="text-align: center;">納品品名(荷引又は品)</p> <p>伝票No.5017 2015年 5月13日</p> <p style="text-align: right;">南風原現金会員 様</p> <p>91-57008-76064-0000 0 南風原現金会員</p> <p>品名:002080 外 N-1 10 ¥ レギュラー</p> <p>22.59L @125.00 ¥2,778</p> <p>外税消費税等 ¥222</p> <p>△計 アノニ アキ ¥3,000</p> <p>合計 お預り ¥3,000 お釣り ¥0</p> <p style="text-align: right;">整理No. 3 2015年 5月 13 日 用途(コメント)等</p> <p style="text-align: center;">-<-></p> <p>減分率 50 %</p> <p>政務活動費充当額 ¥ 1400</p>	<p style="text-align: center;">調査</p> <p style="text-align: center;">南風原石油</p> <p style="text-align: center;">アノニ アキ</p> <p style="text-align: center;">南風原石油 南風原SS 南風原町兼城127 098-889-1111</p> <p style="text-align: center;">納品品名(荷引又は品)</p> <p>伝票No.5045 2015年 5月10日</p> <p style="text-align: right;">南風原現金会員 様</p> <p>91-57008-76064-0000 0 南風原現金会員</p> <p>品名:002080 外 N-1 10 ¥ レギュラー</p> <p>22.59L @125.00 ¥2,778</p> <p>外税消費税等 ¥221</p> <p>△計 アノニ アキ ¥3,000</p> <p>合計 お預り ¥3,000 お釣り ¥0</p> <p style="text-align: right;">整理No. 3 2015年 5月 10 日 用途(コメント)等</p> <p style="text-align: center;">-<-></p> <p>減分率 50 %</p> <p>政務活動費充当額 ¥ 1400</p>
--	--

支出の状況	(実費)	領収書 4 枚	(政務活動費充当額)	5600 円
	・タクシー代		・ガソリン	・駐車料金
領収書の補足説明				

※領収書の補足説明の欄には、商品代等の品名・数量等を記入する。(書籍名、印刷物名等)

領収書貼付用紙

整理番号

4

27年度

議員氏名 薬 國 彰

項目	<input checked="" type="checkbox"/> 研究研修費 <input type="checkbox"/> 調査旅費 <input type="checkbox"/> 資料作成費 <input type="checkbox"/> 資料購入費 <input type="checkbox"/> 広報費				
	<input type="checkbox"/> 広聴費 <input type="checkbox"/> 人件費 <input type="checkbox"/> 事務所費				
<div style="display: flex; justify-content: space-between;"> <div style="width: 45%;"> <p>領収書</p> <p>2015年05月04日(月)19:56</p> <p>給油 010000 02</p> <p>びた会員 <u>アノキ</u> 様</p> <p>6-980221-23595-001 3971-9 1</p> <p>4-びた会員他 実車番: XXXXXXXXXX</p> <p>レギュラー</p> <p>10025-000 N05 9376</p> <p>標準単価 : @125.00 (給油割!) : @-4.00 (会員割含む)</p> <p>値引単価 : @121.00</p> <p>22.95L/㊦(@121.00) ¥2,778</p> <p>(値引合計) (22.95L/㊦ @-4.00 -¥92)</p> <p>消費税 ¥222</p> <hr/> <p>小 計 ¥3,000</p> <p>合 計 ¥3,000 (内消費税等 ¥222)</p> </div> <div style="width: 45%; text-align: right;"> <p>貼付欄</p> <p>オーケー運輸 (資) OK 沖縄県那覇市 泊2-2-11 TEL:098-867-2692 SS:64104-26003</p> <p>領収書 <u>アノキ</u> <u>アノキ</u></p> <p>車検無料見積もり中 詳しくはスタッフまで</p> <p>2015年09月01日 14:19 伝票No.2006 取引通番 5903</p> <p>上 様</p> <p>530-26003-0000-0003 * 64104</p> <p>現金</p> <hr/> <p>0120-00 6692</p> <p>レギュラーガソリン P10 ¥3000</p> <p>数量 22.22L</p> <p>単価 @135</p> <hr/> <p>合計 ¥3,000 (内税分消費税 ¥222)</p> <p>お預り ¥10,000</p> <p>お釣り ¥7,000</p> <p>整理№ 9 2015年 5月 4日</p> <p>用途(コメント)等</p> <p>---></p> <p>減分率 50 %</p> <p>政務活動費充当額 ¥1,400</p> </div> </div>					
<div style="display: flex; justify-content: space-between;"> <div style="width: 45%;"> <p>調査</p> <p>SS南風原石油</p> <p>セルフ与儀 那覇市与儀384-2 098-853-1455</p> <p>納品書(領収書)</p> <p>伝票No.7476 2015年11月28日</p> <p>セルフ 様</p> <p>91-57008-76064-0000 0 南風原現金会員</p> <p>7009-002080 外 1-8 N-22 レギュラーガソリン</p> <p>24.37L @114.00 ¥2,778</p> <p>外税消費税等 ¥222</p> <p>△計 <u>アノキ</u> <u>アノキ</u> ¥3,000</p> <p>お預り ¥10,000</p> <p>お釣り ¥7,000</p> </div> <div style="width: 45%; text-align: right;"> <p>領収書</p> <p>2015年12月05日(土)14:33</p> <p>給油 010000 01</p> <p>びた会員 <u>アノキ</u> 様</p> <p>6-980221-23595-001 3971-9 1</p> <p>4-びた会員他 実車番: XXXXXXXXXX</p> <p>レギュラー</p> <p>10025-000 N01 0633</p> <p>標準単価 : @118.00 (給油割!) : @-4.00 (会員割含む)</p> <p>値引単価 : @114.00</p> <p>24.36L/㊦(@114.00) ¥2,778</p> <p>(値引合計) (24.36L/㊦ @-4.00 -¥97)</p> <p>消費税 ¥222</p> <hr/> <p>小 計 ¥3,000</p> <p>合 計 ¥3,000 (内消費税等 ¥222)</p> <p>整理№ 9 2015年 11月 28日</p> <p>用途(コメント)等</p> <p>---></p> <p>減分率 50 %</p> <p>政務活動費充当額 ¥1,400</p> </div> </div>					
支出の状況	(実費) 領収書 4 枚 ・タクシー代 (ガソリン) ・駐車料金 ・高速代 5600 円				
領収書の補足説明					

※領収書の補足説明の欄には、商品代等の品名・数量等を記入する。(書籍名、印刷物名等)

領収書貼付用紙

整理番号

5

27年度

議員氏名

栗 國 彰

項 目	<input checked="" type="checkbox"/> 研究研修費	<input type="checkbox"/> 調査旅費	<input type="checkbox"/> 資料作成費	<input type="checkbox"/> 資料購入費	<input type="checkbox"/> 広報費
	<input type="checkbox"/> 広聴費	<input type="checkbox"/> 人件費	<input type="checkbox"/> 事務所費	<input type="checkbox"/> 要請・陳情費	<input type="checkbox"/> その他の経費

領収書その他の証拠書類 貼付欄

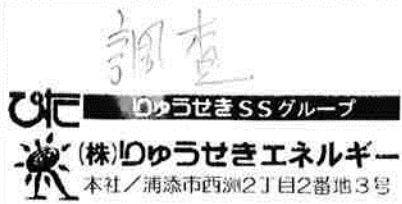

毎度、ご利用頂き有難うございます
只今、メール会員募集中!!
特売日や価格の値上がりを事前に
メールにてお知らせ!ぜひ登録を!
領 収 書

2015年05月21日(木)09:09
給油 010000 01
びた会員 アゲニ 様
6-980221-23595-001 3971-9 1
4-びた会員他 実車番: XXXXXXXXXX
レギュラー
10025-000 NO1 4657
標準単価 : @130.00
(給油割!) : @-4.00
(会員割含む)
値引単価 : @126.00
22.04L/コ(@126.00) ¥2,778
(値引合計)
(22.04L/コ @-4.00 -¥88)
消費税 ¥222

小 計 ¥3,000
合 計 **¥3,000**
(内消費税等 ¥222)

2015年 5月 17日
用途(コメント)等 21

<->
被分率 50 %
政務活動費充当額 ¥1400

2015年05月21日(木)

領 収 証

アゲニ 様
¥3,000-
(消費税率 ¥222 を含みます)
但し、御品代(燃料代)



担当者 XXXXXXXXXX
No. 0094
嶺りゅうせきエネルギー崎山店
903-0814 那覇市吉里崎山町
TEL 098-886-5838

入 紙
収 印

※ 財布等で保管する場合は、印刷面を内側に折って保管願います。

2015年 5月 21日
用途(コメント)等

<->
被分率 50 %
政務活動費充当額 ¥1400

支出の状況	(実費)	領収書 2 枚	(政務活動費充当額)	2,800 円
	・タクシー代	・ガソリン	・駐車料金	・高速代
領収書の 補足説明				

※領収書の補足説明の欄には、商品代等の品名・数量等を記入する。(書籍名、印刷物名等)

項目	<input checked="" type="checkbox"/> 研究研修費 <input type="checkbox"/> 調査旅費 <input type="checkbox"/> 資料作成費 <input type="checkbox"/> 資料購入費 <input type="checkbox"/> 広報費				
	<input type="checkbox"/> 広聴費 <input type="checkbox"/> 人件費 <input type="checkbox"/> 事務所費 <input type="checkbox"/> 要請・陳情費 <input type="checkbox"/> その他の経費				
<p>調査</p> <p>SS南風原石油</p> <p>セルフクマ儀 那覇市与儀381-2 098-855-1455</p> <p>納品書(領収書)</p> <p>伝票No.9583 2015年5月17日 セルフ様</p> <p>91-57008-76064-0000 0 南風原現金会員</p> <p>1687-002080 外 N-2 レギュラーガソリン 22,224.00 @125.00 ￥2,778</p> <p>外税消費税等 ￥222 △計 ￥3,000 日計 ￥3,000 お預り ￥10,000 お釣り ￥7,000</p>	<p>貼付欄</p> <p>調査</p> <p>SS南風原石油</p> <p>南風原石油 繁多川SS 繁多川2-14-2 098-855-0532</p> <p>納品書(領収書)</p> <p>伝票No.0608 2015年5月26日</p> <p>南風原現金会員 様</p> <p>91-57008-76064-0000 0 南風原現金会員</p> <p>2756-002080 外 N-2 ￥ レギュラー 21,881.00 @127.00 ￥2,779</p> <p>外税消費税等 ￥221 △計 ￥3,000 日計 ￥3,000</p> <p>整理No. 1 2015年5月26日 用途(コメント)等</p> <p>税分率 50% 政務活動充当額 ￥1,400</p>	<p>整理No. 1 2015年5月26日 用途(コメント)等</p> <p>税分率 50% 政務活動充当額 ￥1,400</p>			
<p>調査</p> <p>SS南風原石油</p> <p>南風原石油 繁多川SS 繁多川2-14-2 098-855-0532</p> <p>納品書(領収書)</p> <p>伝票No.9045 2015年11月15日</p> <p>南風原現金会員 様 91-57008-76064-0000 0 南風原現金会員</p> <p>5016-002080 外 N-11 ￥ レギュラー 24,371.00 @114.00 ￥2,778</p> <p>外税消費税等 ￥222 △計 ￥3,000 日計 ￥3,000</p>	<p>調査</p> <p>只今、バッテリー無料点検期間中</p> <p>IDEMITSU 領収書</p> <p>真玉橋 給油所 TEL 098-854-9401 275561 (有)安守石油 沖縄県那覇市国場1084 TEL 098-854-9401</p> <p>売上 上 2015年11月22日 上 16:07 現金フリー 00-275561-90001- 様 手</p> <p>出光ゼアス P-2 24.18L @115.0 2778円 小計 2,778円 消費税(外税)等(8.00%) 222円</p> <p>合計 3,000円 (内、消費税等(8.00%) 222円)</p> <p>整理No. 1 2015年11月22日 用途(コメント)等</p> <p>税分率 50% 政務活動充当額 ￥1,400</p>	<p>整理No. 1 2015年11月22日 用途(コメント)等</p> <p>税分率 50% 政務活動充当額 ￥1,400</p>			
支出の状況	(実費)	領収書 4 枚	(政務活動費充当額)	5600 円	
領収書の補足説明	・タクシー代 ・ガソリン ・駐車料金 ・高速代				

*領収書の補足説明の欄には、商品代等の品名・数量等を記入する。(書籍名、印刷物名等)

領収書貼付用紙

整理番号

17

27年度

議員氏名 栗國 彰

項目	<input checked="" type="checkbox"/> 研究研修費	<input type="checkbox"/> 調査旅費	<input type="checkbox"/> 資料作成費	<input type="checkbox"/> 資料購入費	<input type="checkbox"/> 広報費
	<input type="checkbox"/> 広聴費	<input type="checkbox"/> 人件費	<input type="checkbox"/> 事務所費	<input type="checkbox"/> 要請・陳情費	<input type="checkbox"/> その他の経費

領収書その他の証拠書類 貼付欄

調査

南風原石油

南風原石油 繁多川SS
繁多川2-14-2
098-855-0532

納品書(領収書)

伝票No.3691 2015年6月21日

南風原現金会員 772923 様
91-57008-76064-0000 0
南風原現金会員

5538-002080 外 N-2 ¥
レギュラー
21.88L @127.000 ¥2,779

外税消費税等 ¥221
△計 ¥3,000

整理No.
2015年6月2日

用途(コメント)等

←→

※分率 50 %
政務活動充当額 ¥1400

調査

南風原石油

南風原石油 繁多川SS
繁多川2-14-2
098-855-0532

納品書(領収書)

伝票No.6233 2015年6月8日

南風原現金会員 772923 様
91-57008-76064-0000 0
南風原現金会員

8541-002080 外 N-11 ¥
レギュラー
21.37L @130.000 ¥2,778

外税消費税等 ¥222
△計 ¥3,000

整理No.
2015年6月8日

用途(コメント)等

←→

※分率 50 %
政務活動充当額 ¥1400

調査

只今、バッテリー無料点検期間中

IDEMITSU 領収書 印紙

真玉橋 給油所
TEL 098-854-9401 275561
(有) 安守石油
沖縄県那覇市国場1084
TEL 098-854-9401 772923

売上 2015年6月14日 17:24

サービースカート 様
現金固定 01-275561-00000-0000-0

出光ゼアス P-2
21.53L @129.0 2778円
小計 2,778円
消費税(外税)等(8.00%) 222円

合計 3,000円
(内、消費税等(8.00%) 222円)

整理No.
2015年6月14日

用途(コメント)等

←→

※分率 50 %
政務活動充当額 ¥1400

調査

南風原石油

南風原石油 繁多川SS
繁多川2-14-2
098-855-0532

納品書(領収書)

伝票No.1308 2015年6月19日

南風原現金会員 772923 様
91-57008-76064-0000 0
南風原現金会員

5705-002080 外 N-11 ¥
レギュラー
21.05L @132.000 ¥2,779

外税消費税等 ¥221
△計 772923 ¥3,000

整理No.
2015年6月19日

用途(コメント)等

←→

※分率 50 %
政務活動充当額 ¥1400

支出の状況	(実費) 領収書 4 枚 (政務活動費充当額) 5,600 円
	・タクシー代 (ガソリン) ・駐車料金 ・高速代
領収書の補足説明	

※領収書の補足説明の欄には、商品代等の品名・数量等を記入する。(書籍名、印刷物名等)

領収書貼付用紙

整理番号

8

27年度

議員氏名 栗 國 彰

項目	<input checked="" type="checkbox"/> 研究研修費	<input type="checkbox"/> 調査旅費	<input type="checkbox"/> 資料作成費	<input type="checkbox"/> 資料購入費	<input type="checkbox"/> 広報費
	<input type="checkbox"/> 広聴費	<input type="checkbox"/> 人件費	<input type="checkbox"/> 事務所費	<input type="checkbox"/> 要請・陳情費	<input type="checkbox"/> その他の経費

領収書その他の証拠書類

貼付欄

調査

南風原石油

南風原石油 繁多川SS
繁多川2-14-2
098-855-0532

納品書(領収書)

伝票No.4135 2015年 6月24日

南風原現金会員 様
91-57008-76064-0000 0

南風原現金会員

6574-002080 外 N-11 ￥
レギュラー
21.05L @132.00 ￥2,779

外税消費税等 772.98円 ￥221
△計 ￥3,000
□計

調査

Esso

領収書

伊禮産業グループ
ブルーポート古波蔵SS
那覇市古波蔵2-25-1
TEL:098-854-8150
2015/11/04(水)16:42

整理№
2015年 6月 24日

現金引当 様
30-1968108-999994 1968 1047

用途(コメント)等

売上 現金引当 手
レギュラーガソリン
110100 ￥3150
26.25L @120.0 L-1 N-3

消費税等(8%) ￥252
小計 772.98円 ￥3,402
合計 ￥3,402

※政務活動費充当額 ¥1400

調査

南風原石油

南風原石油 繁多川SS
繁多川2-14-2
098-855-0532

納品書(領収書)

伝票No.6859 2015年 6月30日

南風原現金会員 様
91-57008-76064-0000 0

南風原現金会員

9343-002080 外 N-3 ￥
レギュラー
21.37L @130.00 ￥2,778

外税消費税等 772.98円 ￥222
△計 ￥3,000
□計

調査

南風原石油

セルフ与儀
那覇市与儀384-2
098-853-1455

納品書(領収書)

伝票No.3117 2015年11月 6日

セルフ 様

91-57008-76064-0000 0
南風原現金会員

0809-002080 外 L-4 N-10
レギュラーガソリン
22.66L @112.00 ￥2,538

外税消費税等 ￥203
△計 772.98円 ￥2,741
□計 772.98円 ￥3,000

お預り ¥3,000
お釣り ¥259

※政務活動費充当額 ¥1400

支出の状況	(実費)	領収書 4 枚	(政務活動費充当額)	5,800 円
		・タクシー代 (ガソリン)	・駐車料金	・高速代
領収書の補足説明				

※領収書の補足説明の欄には、商品代等の品名・数量等を記入する。(書籍名、印刷物名等)

領収書貼付用紙

整理番号

9

27年度

議員氏名

栗 國 彰

項 目	<input checked="" type="checkbox"/> 研究研修費	<input type="checkbox"/> 調査旅費	<input type="checkbox"/> 資料作成費	<input type="checkbox"/> 資料購入費	<input type="checkbox"/> 広報費
	<input type="checkbox"/> 広聴費	<input type="checkbox"/> 人件費	<input type="checkbox"/> 事務所費	<input type="checkbox"/> 要請・陳情費	<input type="checkbox"/> その他の経費

<p>領収書その他の証拠書類 貼付欄</p> <p style="text-align: center;">調査</p> <p style="text-align: center;">南風原石油</p> <p>南風原石油 繁多川SS 繁多川2-14-2 098-855-0532</p> <p>納品品名(領収品名)</p> <p>伝票No. 8971 2015年 7月 4日</p> <p>南風原現金会員 様 91-57008-76064-0000 0 南風原現金会員</p> <p>1481-002080 外 N-11 ￥ レギュラー 21.37L @130.00 ￥2,778</p> <p>外税消費税等 ￥222 △計 アリエマキ ￥3,000 合計</p> <p style="text-align: right;">整理日 2015年 7月 4日 用途(コメント)等</p> <p style="text-align: center;"><-></p> <p>減分率 50 % 政務活動費充当額 ¥1400</p>	<p style="text-align: center;">調査</p> <p style="text-align: center;">南風原石油</p> <p>南風原石油 繁多川SS 繁多川2-14-2 098-855-0532</p> <p>納品品名(領収品名)</p> <p>伝票No. 1522 2015年 7月 9日</p> <p>南風原現金会員 様 91-57008-76064-0000 0 南風原現金会員</p> <p>4131-002080 外 N-11 ￥ レギュラー 21.37L @130.00 ￥2,778</p> <p>外税消費税等 ￥222 △計 アリエマキ ￥3,000 合計</p> <p style="text-align: right;">整理日 2015年 7月 9日 用途(コメント)等</p> <p style="text-align: center;"><-></p> <p>減分率 50 % 政務活動費充当額 ¥1400</p>
--	---

<p style="text-align: center;">調査</p> <p style="text-align: center;">南風原石油</p> <p>セルフ与儀 那珂市与儀381-2 098-853-1455</p> <p>納品品名(領収品名)</p> <p>伝票No. 5798 2015年 7月15日 セルフ 様</p> <p>91-57008-76064-0000 0 南風原現金会員</p> <p>8213-002080 外 1-3 N-9 レギュラーガソリン 21.70L @128.00 ￥2,778</p> <p>外税消費税等 ￥222 △計 アリエマキ ￥3,000 合計 お領り ¥3,000 お釣り ¥0</p> <p style="text-align: right;">整理日 2015年 7月 15日 用途(コメント)等</p> <p style="text-align: center;"><-></p> <p>減分率 50 % 政務活動費充当額 ¥1400</p>	<p style="text-align: center;">調査</p> <p style="text-align: center;">南風原石油</p> <p>南風原石油 繁多川SS 繁多川2-14-2 098-855-0532</p> <p>納品品名(領収品名)</p> <p>伝票No. 6219 2015年 7月19日</p> <p>南風原現金会員 様 91-57008-76064-0000 0 南風原現金会員</p> <p>8867-002080 外 N-7 ￥ レギュラー 22.05L @126.00 ￥2,778</p> <p>外税消費税等 ￥222 △計 アリエマキ ￥3,000 合計</p> <p style="text-align: right;">整理日 2015年 7月 19日 用途(コメント)等</p> <p style="text-align: center;"><-></p> <p>減分率 50 % 政務活動費充当額 ¥1400</p>
--	---

支出の状況	(実費) 領収書 4 枚 (政務活動費充当額) 5600 円
	・タクシー代 ・ガソリン ・駐車料金 ・高速代
領収書の補足説明	

※領収書の補足説明の欄には、商品代等の品名・数量等を記入する。(書籍名、印刷物名等)

項 目	<input checked="" type="checkbox"/> 研究研修費	<input type="checkbox"/> 調査旅費	<input type="checkbox"/> 資料作成費	<input type="checkbox"/> 資料購入費	<input type="checkbox"/> 広報費
	<input type="checkbox"/> 広聴費	<input type="checkbox"/> 人件費	<input type="checkbox"/> 事務所費	<input type="checkbox"/> 要請・陳情費	<input type="checkbox"/> その他の経費

領収書その他の証拠書類 貼付欄



南風原石油 繁多川SS
繁多川2-14-2
098-855-0532

納品書(領収書)

伝票No.9571 2015年 7月26日

南風原現金会員 様
91-57008-76064-0000 0
南風原現金会員

2289-002080 外 N-10 ¥
レギュラー
22.40L @124.00 ¥2,778

外税消費税等 ¥222
△計 アゲマホ ¥3,000
合計

整理No.
2015年 7月 26日
用途(コメント)等

<->
※
政務活動費当額 ¥1400



南風原石油 繁多川SS
繁多川2-14-2
098-855-0532

納品書(領収書)

伝票No.8686 2015年10月20日

南風原現金会員 様
91-57008-76064-0000 0
南風原現金会員

3187-002080 外 N-2 ¥
レギュラー
24.16L @115.00 ¥2,778

外税消費税等 ¥222
△計 アゲマホ ¥3,000
合計

整理No.
2015年 10月 20日
用途(コメント)等

<->
※
政務活動費当額 ¥1400

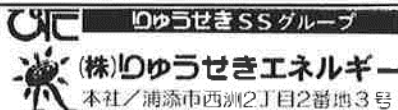

毎度、ご利用頂き有難うございます
只今、メール会員募集中!!
特売日や価格の値上がりを事前に
メールにてお知らせ!ぜひ登録を!

領 収 書

2015年10月27日(火)12:20

給油 010000 01
びた会員 様
6-980221-23595-001 3971-9 1
4-びた会員他 実車番: [redacted]
レギュラー
10025-000 N01 8890

標準単価 : @121.00
(給油割!) : @-4.00
(会員割含む)
値引単価 : @117.00
23.74L/口 @117.00 ¥2,778

(値引合計)
(23.74L/口 @-4.00 -¥95)
消費税 ¥222

小 計 ¥3,000
合 計 ¥3,000
(内消費税等 ¥222)

整理No.
2015年 10月 27日
用途(コメント)等

<->
※
政務活動費当額 ¥1400

支出の状況	(実費)	領収書	3 枚	(政務活動費充当額)	4200 円
		・タクシー代	・ガソリン	・駐車料金	・高速代
領収書の 補足説明					

※領収書の補足説明の欄には、商品代等の品名・数量等を記入する。(書籍名、印刷物名等)

領収書貼付用紙

整理番号

11

27年度

議員氏名 栗 國 彰

項目	<input checked="" type="checkbox"/> 研究研修費	<input type="checkbox"/> 調査旅費	<input type="checkbox"/> 資料作成費	<input type="checkbox"/> 資料購入費	<input type="checkbox"/> 広報費
	<input type="checkbox"/> 広聴費	<input type="checkbox"/> 人件費	<input type="checkbox"/> 事務所費	<input type="checkbox"/> 要請・陳情費	<input type="checkbox"/> その他の経費

領収書その他の証拠書類 貼付欄

<p style="text-align: center;">調査</p> <p style="text-align: center;">南風原石油</p> <p>南風原石油 繁多川SS 繁多川2-14-2 098-855-0532</p> <p>納品書(領収書)</p> <p>伝票No.4295 2015年 8月 5日</p> <p>南風原現金会員 様 91-57008-76064-0000 0 南風原現金会員</p> <p>7104-002080 外 N-11 ￥ レギュラー 22,771 @122.00 ￥2,778</p> <p>外税消費税等 ￥222 △計 ￥3,000 口計</p>	<p style="text-align: center;">整理№</p> <p style="text-align: center;">2015年 8月 5日</p> <p style="text-align: center;">用途(コメント)等</p> <p style="text-align: center;"><-></p> <p style="text-align: center;">※</p> <p style="text-align: center;">※</p> <p style="text-align: center;">50%</p> <p style="text-align: center;">政務活動充当額* 1400</p>	<p style="text-align: center;">調査</p> <p style="text-align: center;">南風原石油</p> <p>南風原石油 繁多川SS 繁多川2-14-2 098-855-0532</p> <p>納品書(領収書)</p> <p>伝票No.6478 2015年 8月10日</p> <p>南風原現金会員 様 91-57008-76064-0000 0 南風原現金会員</p> <p>9331-002080 外 N-10 ￥ レギュラー 22,771 @122.00 ￥2,778</p> <p>外税消費税等 ￥222 △計 ￥3,000 口計</p>	<p style="text-align: center;">整理№</p> <p style="text-align: center;">2015年 8月 10日</p> <p style="text-align: center;">用途(コメント)等</p> <p style="text-align: center;"><-></p> <p style="text-align: center;">※</p> <p style="text-align: center;">※</p> <p style="text-align: center;">50%</p> <p style="text-align: center;">政務活動充当額* 1400</p>
---	---	---	--

<p style="text-align: center;">調査</p> <p style="text-align: center;">南風原石油</p> <p>セルフ与儀 那覇市与儀384-2 098-853-1455</p> <p>納品書(領収書)</p> <p>伝票No.3431 2015年 8月13日 セルフ 様</p> <p>01-57012-00013-0000 2 フリー現金</p> <p>6323-002080 外 1-2 N-4 レギュラーガソリン 22,391 @123.00 ￥2,754</p> <p>外税消費税等 ￥220 △計 ￥2,974 口計 お預り ￥5,000 お釣り ￥2,026</p>	<p style="text-align: center;">整理№</p> <p style="text-align: center;">2015年 8月 13日</p> <p style="text-align: center;">用途(コメント)等</p> <p style="text-align: center;"><-></p> <p style="text-align: center;">※</p> <p style="text-align: center;">※</p> <p style="text-align: center;">50%</p> <p style="text-align: center;">政務活動充当額* 1400</p>	<p style="text-align: center;">調査</p> <p style="text-align: center;">南風原石油</p> <p>南風原石油 繁多川SS 繁多川2-14-2 098-855-0532</p> <p>納品書(領収書)</p> <p>伝票No.2842 2015年 8月23日</p> <p>南風原現金会員 様 91-57008-76064-0000 0 南風原現金会員</p> <p>5869-002080 外 N-11 ￥ レギュラー 22,771 @122.00 ￥2,778</p> <p>外税消費税等 ￥222 △計 ￥3,000 口計</p>	<p style="text-align: center;">整理№</p> <p style="text-align: center;">2015年 8月 23日</p> <p style="text-align: center;">用途(コメント)等</p> <p style="text-align: center;"><-></p> <p style="text-align: center;">※</p> <p style="text-align: center;">※</p> <p style="text-align: center;">50%</p> <p style="text-align: center;">政務活動充当額* 1400</p>
---	--	---	--

支出の状況	(実費)	領収書 4 枚	(政務活動費充当額)	5,600 円
	・タクシー代 (ガソリン)		・駐車料金 ・高速代	
領収書の補足説明				

※領収書の補足説明の欄には、商品代等の品名・数量等を記入する。(書籍名、印刷物名等)

項目	<input checked="" type="checkbox"/> 研究研修費 <input type="checkbox"/> 調査旅費 <input type="checkbox"/> 資料作成費 <input type="checkbox"/> 資料購入費 <input type="checkbox"/> 広報費 <input type="checkbox"/> 広聴費 <input type="checkbox"/> 人件費 <input type="checkbox"/> 事務所費 <input type="checkbox"/> 要請・陳情費 <input type="checkbox"/> その他の経費				
	領収書その他の証拠書類	貼付欄			
<p>調査</p> <p>南風原石油</p> <p>南風原石油 繁多川SS 繁多川2-14-2 098-855-0532</p> <p>納品書(領収書)</p> <p>伝票No.5243 2015年 8月28日</p> <p>南風原現金会員 様</p> <p>91-57008-76064-0000 0 南風原現金会員</p> <hr/> <p>8320-002080 外 N-11 ¥ レギュラー 15.43L @120.00 ¥1,852</p> <p>外税消費税等 Δ ≈ 2 ¥148 Δ計 Δ ≈ 2 ¥2,000 合計</p> <p>整理№ 2015年 8月 28日 用途(コメント)等</p> <p>税分率 50% 政務活動費充当額 ¥ 1,000</p>	<p>調査</p> <p>南風原石油</p> <p>セルフ与儀 那覇市与儀384-2 098-853-1455</p> <p>納品書(領収書)</p> <p>伝票No.3684 2015年 9月 7日</p> <p>セルフ 様</p> <p>91-57008-76064-0000 0 南風原現金会員</p> <hr/> <p>7300-002080 外 L-1 N-10 レギュラーガソリン 23.15L @120.00 ¥2,778</p> <p>外税消費税等 ¥222 Δ計 Δ ≈ 2 Δ ≈ 2 ¥3,000 合計 お預り ¥3,000 お釣り ¥0</p> <p>整理№ 2015年 9月 7日 用途(コメント)等</p> <p>税分率 50% 政務活動費充当額 ¥ 1,500 4,000</p>				
<p>調査</p> <p>南風原石油</p> <p>南風原石油 繁多川SS 繁多川2-14-2 098-855-0532</p> <p>納品書(領収書)</p> <p>伝票No.3481 2015年 9月15日</p> <p>南風原現金会員 様</p> <p>91-57008-76064-0000 0 南風原現金会員</p> <hr/> <p>6803-002080 外 N-11 ¥ レギュラー 23.15L @120.00 ¥2,778</p> <p>外税消費税等 ¥222 Δ計 Δ ≈ 2 Δ ≈ 2 ¥3,000 合計</p> <p>整理№ 2015年 9月 15日 用途(コメント)等</p> <p>税分率 50% 政務活動費充当額 ¥ 1,500</p>	<p>調査</p> <p>南風原石油</p> <p>南風原石油 繁多川SS 繁多川2-14-2 098-855-0532</p> <p>納品書(領収書)</p> <p>伝票No.5536 2015年 9月20日</p> <p>南風原現金会員 様</p> <p>91-57008-76064-0000 0 南風原現金会員</p> <hr/> <p>8930-002080 外 N-2 ¥ レギュラー 15.56L @119.00 ¥1,852</p> <p>外税消費税等 ¥148 Δ計 Δ ≈ 2 Δ ≈ 2 ¥2,000 合計</p> <p>整理№ 2015年 9月 20日 用途(コメント)等</p> <p>税分率 50% 政務活動費充当額 ¥ 1,000</p>				
支出の状況	(実費)	領収書	4 枚	(政務活動費充当額)	5000 円
領収書の補足説明	・タクシー代 <u>ガソリン</u> ・駐車料金 ・高速代				

*領収書の補足説明の欄には、商品代等の品名・数量等を記入する。(書籍名、印刷物名等)

項目	<input checked="" type="checkbox"/> 研究研修費	<input type="checkbox"/> 調査旅費	<input type="checkbox"/> 資料作成費	<input type="checkbox"/> 資料購入費	<input type="checkbox"/> 広報費
	<input type="checkbox"/> 広聴費	<input type="checkbox"/> 人件費	<input type="checkbox"/> 事務所費	<input type="checkbox"/> 要請・陳情費	<input type="checkbox"/> その他の経費



(有) タカラ石油
小禄金城
沖縄県那覇市
金城3-8-17
TEL:098-859-1516 SS:65015-36530

領収書

2015年09月28日 12:25 伝票No.0269
取引通番 8422

現金会員 様
532-36530-0003-0005 * 65015
現金会員

01.5 甲 3881
レキ: 外05 ¥2778
数量 21.70L
単価 @128

小計 ¥2778
消費税(対象) ¥2778 ¥222

合計 ¥3,000

貼付欄

調査



領収書

エッカ石油株式会社
エックスプレス上間
那覇市上間165-6
TEL:098-835-0381
2015/10/02(金)08:17

現金フリー 様
1-00099-00010 25023 0000

売上 現金/手
シナジーレギュラー
102070 ¥2778
23.15L @120.0 L-3 N-7

消費税等(8%) ¥222
小計 ¥3,000

合計 ¥3,000
お預かり ¥5000 お釣 ¥2000
※上記にて領収書とさせていただきます
No.4348 担当:0050

POS番号01
2015/10/02

整理日
2015年9月28日
用途(コメント)等

-->
減分率 50 %
政務活動費充当額 ¥1400

整理日
2015年10月2日
用途(コメント)等

-->
減分率 50 %
政務活動費充当額 ¥1400

調査

南風原石油

南風原石油 繁多川SS
繁多川2-14-2
098-855-0532

納品書(領収書)

伝票No.5057 2015年10月12日

南風原現金会員 様
91-57008-76064-0000 0
南風原現金会員

8846-002080 外 N-11 ¥
レギュラー:
23.95L @116.00 ¥2,778

外税消費税等 ¥222
合計 ¥3,000



納品書(領収書) 調査

☆金・土・日スマイルポイント5倍☆
★火・金・日スマイル会員特価中★

2015年10月14日 18:13 レイトNo 134
上 様

0-0100-001
売上 現金

E3レギュラー 02000 * 13-1
22.22 L @125.0 ¥2778
消費税等 ¥222

合計 ¥3,000
4785 釣銭 1万:7000 5千:2000 3千: 0

水曜日はスマイルポイント3倍
E10 ガソリン販売中!
金秀鋼材株式会社 かねひでS SIKU物店
沖縄県沖縄市RUK屋2-24-3
TEL:098-921-0017 SS:01609

整理日
2015年10月12日
用途(コメント)等

-->
減分率 50 %
政務活動費充当額 ¥1400



整理日
2015年10月14日
用途(コメント)等



-->
減分率 50 %
政務活動費充当額 ¥1400

支出の状況	(実費) 領収書 4 枚 (政務活動費充当額) 5,600 円
	・タクシー代 (ガソリン) ・駐車料金 ・高速代
領収書の補足説明	

※領収書の補足説明の欄には、商品代等の品名・数量等を記入する。(書籍名、印刷物名等)

項目	<input type="checkbox"/> 研究研修費	<input type="checkbox"/> 調査旅費	<input type="checkbox"/> 資料作成費	<input type="checkbox"/> 資料購入費	<input type="checkbox"/> 広報費
	<input type="checkbox"/> 広聴費	<input type="checkbox"/> 人件費	<input type="checkbox"/> 事務所費	<input type="checkbox"/> 要請・陳情費	<input type="checkbox"/> その他の経費

 ゆうせきSSグループ  (株)ゆうせきエネルギー 本社/浦添市西洲2丁目2番地3号		貼付欄
毎度、ご利用頂き有難うございます 只今、メール会員募集中!! 特売日や価格の値上がりを事前に メールにてお知らせ!ぜひ登録を! 領収書 2015年12月13日(日)12:48 給油 010000 02 びた会員 様 6-980221-23595-001 3971-9 1 4-びた会員他 実車番: XXXXXXXXXX レギュラー 10025-000 N05 2889 標準単価 : @120.00 (給油割!) : @-4.00 (会員割含む) 値引単価 : @116.00 23.94L/コ(@116.00) ¥2,778 (値引合計) (23.94L/コ @-4.00 -¥96) 消費税 ¥222 小計 ¥3,000 合計 ¥3,000 (内消費税等 ¥222)		調査 SS南風原石油 南風原石油 繁多川SS 繁多川2-14-2 098-855-0532 納品書(領収書) 伝票No.4882 2015年12月23日 南風原現金会員 様 91-57008-76064-0000 0 南風原現金会員 3778-002080 外 N-11 ¥ レギュラー 25.49L @109.00 ¥2,778 外税消費税等 ¥222 合計 ¥3,000 政務活動充当額 ¥1,400

 ゆうせきSSグループ  (株)ゆうせきエネルギー 本社/浦添市西洲2丁目2番地3号		貼付欄
毎度、ご利用頂き有難うございます 只今、メール会員募集中!! 特売日や価格の値上がりを事前に メールにてお知らせ!ぜひ登録を! 領収書 2016年01月09日(土)13:41 給油 010000 01 びた会員 様 6-980221-23595-001 3971-9 1 4-びた会員他 実車番: XXXXXXXXXX レギュラー 10025-000 N01 0720 標準単価 : @113.00 (給油割!) : @-4.00 (会員割含む) 値引単価 : @109.00 25.48L/コ(@109.00) ¥2,778 (値引合計) (25.48L/コ @-4.00 -¥102) 消費税 ¥222 小計 ¥3,000 合計 ¥3,000 (内消費税等 ¥222)		調査 SS南風原石油 南風原石油 繁多川SS 繁多川2-14-2 098-855-0532 納品書(領収書) 伝票No.8402 2015年12月31日 南風原現金会員 様 91-57008-76064-0000 0 南風原現金会員 8137-002080 外 N-11 ¥ レギュラー 25.96L @107.00 ¥2,778 外税消費税等 ¥222 合計 ¥3,000 政務活動充当額 ¥1,400

支出の状況	(実費) 領収書 4 枚 (政務活動費充当額) 5600 円
領収書の補足説明	・タクシー代 (ガソリン) ・駐車料金 ・高速代

*領収書の補足説明の欄には、商品代等の品名・数量等を記入する。(書籍名、印刷物名等)

項目	<input checked="" type="checkbox"/> 研究研修費	<input type="checkbox"/> 調査旅費	<input type="checkbox"/> 資料作成費	<input type="checkbox"/> 資料購入費	<input type="checkbox"/> 広報費
	<input type="checkbox"/> 広聴費	<input type="checkbox"/> 人件費	<input type="checkbox"/> 事務所費	<input type="checkbox"/> 要請・陳情費	<input type="checkbox"/> その他の経費

<p>ENEOS</p> <p>調査 納品書(領収書)</p> <p>2016年01月16日 12:31</p> <p>売上 現金会員 様 6-980100-10008-000</p> <p>現金固定 車両番号 実車番 XXXXXXXXXX 0026-00</p> <p>レギュラー P-04 25.50L(個) (@109) ¥2,778</p> <p>消費税等(8.00%) ¥222 合計 ¥3,000</p> <p>釣銭 1万:7000 5千:2000 4千:1000 現金でお買上げの場合は領収書に、 かえさせていただきます。アムズアキ</p> <p>株式会社 日政石油 照屋SS 沖縄県 島尻郡 南風原 照屋329 TEL:098-889-7526 SS-980100 レシートNo 8573-01 デ-外No5483-5483</p>	<p>貼付欄</p> <p>調査</p> <p>城陽石油(株) 国場SS 沖縄県那覇市仲井真148 098-833-2211</p> <p>納品書(領収書)</p> <p>伝票No.8748 2016年 1月23日 セルフ 様</p> <p>整理No. 999999 2016年 1月23日</p> <p>1-895701-00512-5143 2 07500500102751431512160123 プリカ (E.T.S.T)</p> <p>1335-020000 外 1-2 N=6 レギュラー 27.14L @99.00 ¥2,687</p> <p>外税消費税等 ¥215 合計 アムズアキ ¥2,902</p> <p>整理No. 999999 2016年 1月23日</p> <p>用途(コメント)等</p> <p>税分率 50% 政務活動充当額 ¥1,400</p>
--	---

<p>調査</p> <p>南風原石油</p> <p>南風原石油 繁多川SS 繁多川2-14-2 098-855-0532</p> <p>納品書(領収書)</p> <p>伝票No.9520 2016年 1月30日</p> <p>南風原現金会員 様 91-57008-76064-0000 0 南風原現金会員</p> <p>1189-002080 外 N-11 ¥ レギュラー 29.24L @95.00 ¥2,778</p> <p>外税消費税等 ¥222 合計 アムズアキ ¥3,000</p>	<p>調査</p> <p>南風原石油</p> <p>南風原石油 繁多川SS 繁多川2-14-2 098-855-0532</p> <p>納品書(領収書)</p> <p>伝票No.2716 2016年 2月 8日</p> <p>南風原現金会員 様 91-57008-76064-0000 0 南風原現金会員</p> <p>4769-002080 外 N-11 ¥ レギュラー 19.49L @95.00 ¥1,852</p> <p>外税消費税等 ¥148 合計 アムズアキ ¥2,000</p> <p>整理No. 999999 2016年 2月 8日</p> <p>用途(コメント)等</p> <p>税分率 50% 政務活動充当額 ¥1,000</p>
--	---

支出の状況	(実費) 領収書 4 枚 (政務活動費充当額) 5,200 円
	・タクシー代 (ガソリン) ・駐車料金 ・高速代
領収書の 補足説明	

※領収書の補足説明の欄には、商品代等の品名・数量等を記入する。(書籍名、印刷物名等)

領収書貼付用紙

整理番号

16

27年度

議員氏名

粟國 彰

項目	<input checked="" type="checkbox"/> 研究研修費	<input type="checkbox"/> 調査旅費	<input type="checkbox"/> 資料作成費	<input type="checkbox"/> 資料購入費	<input type="checkbox"/> 広報費
	<input type="checkbox"/> 広聴費	<input type="checkbox"/> 人件費	<input type="checkbox"/> 事務所費	<input type="checkbox"/> 要請・陳情費	<input type="checkbox"/> その他の経費

領収書その他の証拠書類

貼付欄

調査

南風原石油

南風原石油 繁多川SS
繁多川2-14-2
098-855-0532

納品書(領収書)

伝票No.6295 2016年 2月17日

南風原現金会員 様
91-57008-76064-0000 0
南風原現金会員

8697-002080 外 N-11 ¥
レギュラー
18.16L @102.00 ¥1,852

外税消費税等 ¥148
△計 2,000
日計

整理No.
2016年 2月 17日
用途(コメント)等

<->
※分率 50 %
政務活動充當額 ¥ 1,000

調査

南風原石油

南風原石油 繁多川SS
繁多川2-14-2
098-855-0532

納品書(領収書)

伝票No.8484 2016年 2月23日

南風原現金会員 様
91-57008-76064-0000 0
南風原現金会員

1095-002080 外 N-2 ¥
レギュラー
18.34L @101.00 ¥1,852

外税消費税等 ¥148
△計 2,000
日計

整理No.
2016年 2月 23日
用途(コメント)等

<->
※分率 50 %
政務活動充當額 ¥ 1,000

整理No.
年 月 日
用途(コメント)等
<->
※分率 %
政務活動充當額 ¥

整理No.
年 月 日
用途(コメント)等
<->
※分率 %
政務活動充當額 ¥

支出の状況	(実費) 領収書 2枚 (政務活動費充當額) 2,000 円
	・タクシー代 ・ガソリン ・駐車料金 ・高速代
領収書の補足説明	

※領収書の補足説明の欄には、商品代等の品名・数量等を記入する。(書籍名、印刷物名等)

項目	<input checked="" type="checkbox"/> 研究研修費	<input type="checkbox"/> 調査旅費	<input type="checkbox"/> 資料作成費	<input type="checkbox"/> 資料購入費	<input type="checkbox"/> 広報費
	<input type="checkbox"/> 広聴費	<input type="checkbox"/> 人件費	<input type="checkbox"/> 事務所費	<input type="checkbox"/> 要請・陳情費	<input type="checkbox"/> その他の経費

領収書その他の証拠書類 貼付欄

市民相談
自治会館駐車場

領収証

精算機 #01 A 精算No.000227
 発券機 #01 発券No.006887
 入庫時刻 2015年 4月 4日(土) 10:55
 出庫時刻 2015年 4月 4日(土) 13:18
 駐車時間 2:23
 駐車料金 A料金 600円

合計 600円
 現金領収額 600円
 お預り 600円
 お釣り 0円

2015年 4月 4日
 用途(コメント)等
 市民相談

領収金額 600
 精分率 100%
 政務活動費当額 ¥

IN 領収書

02 #65681 A 15-04-06 12:43
 01 #500A 15-04-06 16:49

領収金額 上段...入庫日時 下段...出庫日時

● 駐車券を紛失しますと所定の紛失料金を申し受ける事となりますのでご注意ください。
 ● この券を磁気により近づくたり折損・汚損しますと精算が出来なくなる事がありますのでご注意ください。
 ● 場内での事故・災害・盗難等につきましては、一切の責任を負いません。

2015年 4月 6日
 用途(コメント)等
 市民相談

領収金額 900
 精分率 100%
 政務活動費当額 ¥

市民相談

松城コインパーキング
 領収証

No. 03

入庫 15/07/10 14:53:14
 精算 15/07/10 16:13:35

現金 600円

2015年 7月 10日
 用途(コメント)等
 市民相談

領収金額 600
 精分率 100%
 政務活動費当額 ¥

三井のリパーク

リパーク那覇市久茂地3丁目第2

ご利用ありがとうございました。
 またのご利用をお待ちしております。
<http://www.repark.jp>

領収書

精算機 #01 A 精算No.000229
 車室番号(自動車) 2
 入庫時刻 2015年 7月23日(木) 20:35
 精算時刻 2015年 7月23日(木) 21:10
 駐車料金 A料金 300円

合計 300円
 現金入金額 300円
 釣銭 0円
 現金領収金額 300円

2015年 7月 23日

用途(コメント)等
 市民相談

領収金額 300
 精分率 100%
 政務活動費当額 ¥

支出の状況	(実費) 領収書 4 枚 (政務活動費充当額) 2,400 円
	・タクシー代 ・ガソリン (駐車料金) ・高速代
領収書の補足説明	

※領収書の補足説明の欄には、商品代等の品名・数量等を記入する。(書籍名、印刷物名等)

項目	<input checked="" type="checkbox"/> 研究研修費	<input type="checkbox"/> 調査旅費	<input type="checkbox"/> 資料作成費	<input type="checkbox"/> 資料購入費	<input type="checkbox"/> 広報費
	<input type="checkbox"/> 広聴費	<input type="checkbox"/> 人件費	<input type="checkbox"/> 事務所費	<input type="checkbox"/> 要請・陳情費	<input type="checkbox"/> その他の経費

領収書その他の証拠書類

貼付欄

市民相談



アリエアキ

.....328#
M 領収証 U
2015年 ...60#
08月13日 14:14出
14:00入
料金 A...300円
現金領収額...300円

整理№
2015年8月13日
用途(コメント)等
市民相談
--->
税分率 100%
政務活動費当額 ¥ 300

市民相談
P 三井のリパーク

リパーク那覇市久茂地3丁目第5
ご利用ありがとうございました。
またのご利用をお待ちしております。
http://www.repark.jp

アリエアキ

領収書

精算機 #01 A 精算No.000072
車室番号(自動車) 16
入庫時刻 2015年10月9日(金) 17:16
精算時刻 2015年10月9日(金) 18:30
駐車料金 A料金 400円
=====
合計 400円
現金入金額 500円
釣銭 100円
現金領収金額 400円

整理№
2015年10月9日
用途(コメント)等
市民相談
--->
税分率 100%
政務活動費当額 ¥ 400

えんパーク・桜坂
毎度ありがとうございます
またのお越しを
お待ちしております

市民相談
領収証

入庫日時 2015年10月24日 10時46分
出庫日時 2015年10月24日 11時32分
No.01-001403 券No.01-149144
駐車料金(一般) 400円
料金計 400円
投入現金 500円
釣銭額 100円
アリエアキ

整理№
2015年10月24日
用途(コメント)等
市民相談
--->
税分率 100%
政務活動費当額 ¥ 400

P 三井のリパーク
市民相談

リパーク那覇市久茂地3丁目第2
ご利用ありがとうございました。
またのご利用をお待ちしております。
http://www.repark.jp

アリエアキ

領収書

精算機 #01 No.000023
車室番号(自動車) 1
入庫時刻 2015年10月28日(金) 14:46
精算時刻 2015年10月28日(金) 15:54
駐車料金 A料金 500円
=====
合計 500円
現金入金額 1,000円
釣銭 500円
現金領収金額 500円

整理№
2015年10月28日
用途(コメント)等
市民相談
--->
税分率 100%
政務活動費当額 ¥ 500

支出の状況	(実費) 領収書 4 枚 (政務活動費充当額) 1,600 円
	・タクシー代 ・ガソリン (駐車料金) ・高速代
領収書の補足説明	

※領収書の補足説明の欄には、商品代等の品名・数量等を記入する。(書籍名、印刷物名等)

項目	<input checked="" type="checkbox"/> 研究研修費	<input type="checkbox"/> 調査旅費	<input type="checkbox"/> 資料作成費	<input type="checkbox"/> 資料購入費	<input type="checkbox"/> 広報費
	<input type="checkbox"/> 広聴費	<input type="checkbox"/> 人件費	<input type="checkbox"/> 事務所費	<input type="checkbox"/> 要請・陳情費	<input type="checkbox"/> その他の経費

領収書その他の証拠書類 貼付欄

三井のリパーク

リパーク那覇市壺屋1丁目第2
ご利用ありがとうございました。
またのご利用をお待ちしております。

http://www.repark.jp

相談 阿久根

領収書

精算機 #01	A 精算No.000092
車室番号 (自動車)	2
入庫時刻	2015年11月 7日(土) 10:17
精算時刻	2015年11月 7日(土) 15:00
駐車料金	A料金 600円
合計	600円
現金入金額	1,000円
釣銭	400円
現金領収金額	600円

整理地
2015年11月 9日
用途(コメント)等
市民相談
精分率 100%
政務活動費充当額 600

三井のリパーク

リパーク那覇市壺屋1丁目第2
ご利用ありがとうございました。
またのご利用をお待ちしております。
http://www.repark.jp

市民相談

領収書

精算機 #01	A 精算No.000199
車室番号 (自動車)	2
入庫時刻	2015年11月 9日(月) 16:54
精算時刻	2015年11月 9日(月) 17:22
駐車料金	A料金 300円
合計	300円
現金入金額	阿久根 500円
釣銭	200円
現金領収金額	300円

整理地
2015年11月 9日
用途(コメント)等
市民相談
精分率 100%
政務活動費充当額 300

IN 駐車券・領収書

阿久根 市民相談

01 #59935 A 15-11-23 10:55

領収金額 上段...入庫日時 下段...出庫日時

●駐車券を紛失しと所定の紛失料金を申し受け受ける事となりますのでご注意ください。
●この券を燃気に近づけたり折損・汚損しますと精算が出来なくなる事がありますのでご注意ください。
●場内での事故・災害・盗難等につきましては、一切の責任を負いません。

整理地
2015年11月 23日
用途(コメント)等
市民相談
精分率 100%
政務活動費充当額 200

市民相談

領収

271127

国和プラザ駐車場

TEL:0966-4769

阿久根

.....311#
M 領収証 U
2015年 ...45#
11A27B13:27止
12:28入
料金 A...300円
現金領収額...300円

整理地
2015年11月 27日
用途(コメント)等
市民相談
精分率 100%
政務活動費充当額 300

支出の状況	(実費) 領収書 4 枚 (政務活動費充当額) 1,400 円
	・タクシー代 ・ガソリン <u>・駐車料金</u> ・高速代
領収書の補足説明	

※領収書の補足説明の欄には、商品代等の品名・数量等を記入する。(書籍名、印刷物名等)

項目	<input checked="" type="checkbox"/> 研究研修費	<input type="checkbox"/> 調査旅費	<input type="checkbox"/> 資料作成費	<input type="checkbox"/> 資料購入費	<input type="checkbox"/> 広報費
	<input type="checkbox"/> 広聴費	<input type="checkbox"/> 人件費	<input type="checkbox"/> 事務所費	<input type="checkbox"/> 要請・陳情費	<input type="checkbox"/> その他の経費

領収書その他の証拠書類

貼付欄



リパーク那覇市久茂地3丁目第2
ご利用ありがとうございました。
またのご利用をお待ちしております。
<http://www.repark.jp>

領収書

精算機 #01 A 精算No.000077
車室番号 (自動車) 7
入庫時刻 2015年11月28日(土) 10:01
精算時刻 2015年11月28日(土) 11:40
駐車料金 A料金 700円
=====
合計 700円
現金入金額 700円
釣銭 0円
現金領収金額 700円

整理№
2015年11月28日
用途(コメント)等
市民相談
=====
<->
被分率 100%
政務活動費充当額 ¥ 700



リパーク那覇市久茂地3丁目第7ガワアワ
ご利用ありがとうございました。
またのご利用をお待ちしております。
<http://www.repark.jp>

領収書

精算機 #01 A 精算No.000110
車室番号 (自動車) 11
入庫時刻 2015年12月23日(水) 14:11
精算時刻 2015年12月23日(水) 14:32
駐車料金 A料金 200円
=====
合計 200円
現金入金額 500円
釣銭 300円
現金領収金額 200円

整理№
2015年12月23日
用途(コメント)等
市民相談
=====
<->
被分率 100%
政務活動費充当額 ¥ 200

市民相談

なかもとパーキング
那覇市久茂地2-8-6
株式会社なかもと企画
098-860-1845

領収証

入庫日時 2015年12月27日 12時45分
出庫日時 2015年12月27日 13時21分
No.01-003618 券No.01-069896

駐車料金 (一般) 200円
料金計 200円
投入現金 200円
釣銭額 0円

整理№
2015年12月27日
用途(コメント)等
市民相談
=====
<->
被分率 100%
政務活動費充当額 ¥ 200



リパーク那覇市久茂地3丁目第2
ご利用ありがとうございました。
またのご利用をお待ちしております。
<http://www.repark.jp>

領収書

精算機 #01 A 精算No.000040
車室番号 (自動車) 5
入庫時刻 2016年2月29日(月) 16:52
精算時刻 2016年2月29日(月) 17:51
駐車料金 A料金 400円
=====
合計 400円
現金入金額 1,000円
釣銭 600円
現金領収金額 400円

整理№
2016年2月29日
用途(コメント)等
市民相談
=====
<->
被分率 100%
政務活動費充当額 ¥ 400

支出の状況	(実費) 領収書 4 枚 (政務活動費充当額) 1,500 円
	・タクシー代 ・ガソリン (駐車料金) ・高速代
領収書の補足説明	

*領収書の補足説明の欄には、商品代等の品名・数量等を記入する。(書籍名、印刷物名等)

領収書貼付用紙

整理番号

21

27年度

議員氏名

栗國 彰

項目	<input checked="" type="checkbox"/> 研究研修費	<input type="checkbox"/> 調査旅費	<input type="checkbox"/> 資料作成費	<input type="checkbox"/> 資料購入費	<input type="checkbox"/> 広報費
	<input type="checkbox"/> 広聴費	<input type="checkbox"/> 人件費	<input type="checkbox"/> 事務所費	<input type="checkbox"/> 要請・陳情費	<input type="checkbox"/> その他の経費

領収書その他の証拠書類 貼付欄



市民相談

リパーク那覇市壺屋1丁目第2

ご利用ありがとうございました。
またのご利用をお待ちしております。

http://www.repark.jp

マシナリ

領収書

精算機 A 精算No.000150
 車室番号 (自動車) 3
 入庫時刻 2016年 3月 6日 (日) 11:55
 精算時刻 2016年 3月 6日 (日) 15:37
 駐車料金 料金 300円
 =====
 合計 300円
 現金入金額 500円
 釣銭 200円
 現金領収金額 300円

整理No.

2016年 3月 6日

用途(コメント)等

市民相談

<->

検分率

100%

政務活動充当額%

300

整理No.

年 月 日

用途(コメント)等

<->

検分率

%

政務活動充当額%

整理No.

年 月 日

用途(コメント)等

<->

検分率

%

政務活動充当額%

整理No.

年 月 日

用途(コメント)等

<->

検分率

%

政務活動充当額%

支出の状況	(実費) 領収書 1 枚 (政務活動費充当額) 300 円
	・タクシー代 ・ガソリン (駐車料金) ・高速代
領収書の補足説明	

※領収書の補足説明の欄には、商品代等の品名・数量等を記入する。(書籍名、印刷物名等)

領収書貼付用紙

整理番号

22

27年度

議員氏名 栗 國 彰

項目	<input checked="" type="checkbox"/> 研究研修費 <input type="checkbox"/> 調査旅費 <input type="checkbox"/> 資料作成費 <input type="checkbox"/> 資料購入費 <input type="checkbox"/> 広報費				
	<input type="checkbox"/> 広聴費 <input type="checkbox"/> 人件費 <input type="checkbox"/> 事務所費 <input type="checkbox"/> 要請・陳情費 <input type="checkbox"/> その他の経費				
領収書の他の詳細事項	貼付欄				
	<p>調査 ご利用ありがとうございます。</p>  <p>料金所では一旦停車してください。</p> <p>那覇</p> <p>領収書</p> <p>料金所 西原JCT TEL 098-944-0720 高速道路は便利でお得なETC あなたもETCをつけてみませんか!</p> <p>15年 4月 9日 14時54分 車種 軽二</p> <p>通行料金 ¥150- (現金)</p> <p>一入口料金所 西原 道路損壊や故障車、落下物を発見したら・・・ 道路緊急ダイヤル#9910へご連絡下さい 西日本高速道路株式会社 大阪府大阪市北区堂島1-6-20 取扱番号220-01431451-00</p> <p>登録No 2015年4月9日 用途(コメント)等 調査・相談</p> <p><-></p> <p>減分率 100% 政務活動費充当額 ¥150</p>				
領収書の他の詳細事項	<p>調査 ご利用ありがとうございます。</p>  <p>料金所では一旦停車してください。</p> <p>那覇</p> <p>領収書</p> <p>料金所 那覇 TEL 098-889-5872 高速道路は便利でお得なETC あなたもETCをつけてみませんか!</p> <p>15年 4月11日 19時25分 車種 軽二</p> <p>通行料金 ¥180- (現金)</p> <p>一入口料金所 西原 道路損壊や故障車、落下物を発見したら・・・ 道路緊急ダイヤル#9910へご連絡下さい 西日本高速道路株式会社 大阪府大阪市北区堂島1-6-20 取扱番号215-05641920-00</p> <p>登録No 2015年4月11日 用途(コメント)等 調査・相談</p> <p><-></p> <p>減分率 100% 政務活動費充当額 ¥180</p>				
	領収書の他の詳細事項	<p>調査 ご利用ありがとうございます。</p>  <p>料金所では一旦停車してください。</p> <p>那覇</p> <p>領収書</p> <p>料金所 那覇 TEL 098-889-5872 高速道路は便利でお得なETC あなたもETCをつけてみませんか!</p> <p>15年 4月17日 18時44分 車種 軽二</p> <p>通行料金 ¥330- (現金)</p> <p>一入口料金所 沖縄南 道路損壊や故障車、落下物を発見したら・・・ 道路緊急ダイヤル#9910へご連絡下さい 西日本高速道路株式会社 大阪府大阪市北区堂島1-6-20 取扱番号218-01951827-00</p> <p>登録No 2015年4月17日 用途(コメント)等 調査・相談</p> <p><-></p> <p>減分率 100% 政務活動費充当額 ¥330</p>			
領収書の他の詳細事項		<p>調査 ご利用ありがとうございます。</p>  <p>料金所では一旦停車してください。</p> <p>沖縄南</p> <p>領収書</p> <p>料金所 沖縄南 TEL 098-932-4613 高速道路は便利でお得なETC あなたもETCをつけてみませんか!</p> <p>15年 4月17日 17時21分 車種 軽二</p> <p>通行料金 ¥330- (現金)</p> <p>一入口料金所 那覇 道路損壊や故障車、落下物を発見したら・・・ 道路緊急ダイヤル#9910へご連絡下さい 西日本高速道路株式会社 大阪府大阪市北区堂島1-6-20 取扱番号219-02181705-00</p> <p>登録No 2015年4月17日 用途(コメント)等 調査・相談</p> <p><-></p> <p>減分率 100% 政務活動費充当額 ¥330</p>			
	支出の状況	(実費)	領収書 4 枚	(政務活動費充当額)	990 円
領収書の補足説明	・タクシー代 ・ガソリン ・駐車料金 ・ <u>高速代</u>				

*領収書の補足説明の欄には、商品代等の品名・数量等を記入する。(書籍名、印刷物名等)

領収書貼付用紙

整理番号

23



27年度

議員氏名

栗 國 彰

項目	<input checked="" type="checkbox"/> 研究研修費	<input type="checkbox"/> 調査旅費	<input type="checkbox"/> 資料作成費	<input type="checkbox"/> 資料購入費	<input type="checkbox"/> 広報費
	<input type="checkbox"/> 広聴費	<input type="checkbox"/> 人件費	<input type="checkbox"/> 事務所費	<input type="checkbox"/> 要請・陳情費	<input type="checkbox"/> その他の経費

<p>領収書その他の証拠書類</p> <p style="text-align: center;">調査</p> <p>ご利用ありがとうございます。</p>  <p>料金所では一旦停車してください。</p> <p style="text-align: center;">P722R3</p> <p style="text-align: center;">領 収 書</p> <p>料金所 沖繩南 TEL 098-932-4613 高速道路は便利でお得なETC あなたもETCをつけてみませんか!</p> <p>15年 7月23日15時33分 車種 軽二</p> <p>通行料金 ¥330- (現金)</p> <p>一入口料金所一 那覇</p> <p>道路損壊や故障車、落下物を発見したら・・・ 道路緊急ダイヤル#9910へご連絡下さい 西日本高速道路株式会社 大阪府大阪市北区堂島1-6-20 取扱番号216-02711513-00</p> <p style="text-align: right;">整理№</p> <p style="text-align: right;">2015年7月23日</p> <p style="text-align: right;">用途(コメント)等 調査 市民意見聴収</p> <p style="text-align: right;">->-></p> <p style="text-align: right;">減分率 100%</p> <p style="text-align: right;">政務活動費充当額 ¥330</p>	<p style="text-align: center;">調査</p> <p>ご利用ありがとうございます。</p>  <p>料金所では一旦停車してください。</p> <p style="text-align: center;">P722R3</p> <p style="text-align: center;">領 収 書</p> <p>料金所 那覇 TEL 098-889-5872 高速道路は便利でお得なETC あなたもETCをつけてみませんか!</p> <p>15年 7月23日16時32分 車種 軽二</p> <p>通行料金 ¥330- (現金)</p> <p>一入口料金所一 沖繩南</p> <p>道路損壊や故障車、落下物を発見したら・・・ 道路緊急ダイヤル#9910へご連絡下さい 西日本高速道路株式会社 大阪府大阪市北区堂島1-6-20 取扱番号215-02181616-00</p> <p style="text-align: right;">整理№</p> <p style="text-align: right;">2015年7月23日</p> <p style="text-align: right;">用途(コメント)等 調査 市民意見聴収</p> <p style="text-align: right;">->-></p> <p style="text-align: right;">減分率 100%</p> <p style="text-align: right;">政務活動費充当額 ¥330</p>
--	--

<p>ご利用ありがとうございます。</p>  <p>料金所では一旦停車してください。</p> <p style="text-align: center;">P722R3</p> <p style="text-align: center;">領 収 書</p> <p>料金所 北中城 TEL 098-935-4060 高速道路は便利でお得なETC あなたもETCをつけてみませんか!</p> <p>15年10月12日18時07分 車種 軽二</p> <p>通行料金 ¥270- (現金)</p> <p>一入口料金所一 那覇</p> <p>ハイウェイカード・回数券(一部除く)払戻 2016年3月31日をもって終了します。 西日本高速道路株式会社 大阪府大阪市北区堂島1-6-20 取扱番号217-00381756-00</p> <p style="text-align: right;">整理№</p> <p style="text-align: right;">2015年10月12日</p> <p style="text-align: right;">用途(コメント)等 調査 市民意見聴収</p> <p style="text-align: right;">->-></p> <p style="text-align: right;">減分率 100%</p> <p style="text-align: right;">政務活動費充当額 ¥270</p>	<p style="text-align: center;">調査</p> <p>ご利用ありがとうございます。</p>  <p>料金所では一旦停車してください。</p> <p style="text-align: center;">P722R3</p> <p style="text-align: center;">領 収 書</p> <p>料金所 沖繩南 TEL 098-932-4613 高速道路は便利でお得なETC あなたもETCをつけてみませんか!</p> <p>15年10月13日17時53分 車種 軽二</p> <p>通行料金 ¥270- (現金)</p> <p>一入口料金所一 西原</p> <p>ハイウェイカード・回数券(一部除く)払戻 2016年3月31日をもって終了します。 西日本高速道路株式会社 大阪府大阪市北区堂島1-6-20 取扱番号219-03911708-00</p> <p style="text-align: right;">整理№</p> <p style="text-align: right;">2015年10月13日</p> <p style="text-align: right;">用途(コメント)等 調査 市民意見聴収</p> <p style="text-align: right;">->-></p> <p style="text-align: right;">減分率 100%</p> <p style="text-align: right;">政務活動費充当額 ¥270</p>
---	--

支出の状況	(実費) 領収書 4 枚 (政務活動費充当額) 1,200 円
	・タクシー代 ・ガソリン ・駐車料金 (高速代)
領収書の補足説明	

※領収書の補足説明の欄には、商品代等の品名・数量等を記入する。(書籍名、印刷物名等)

領収書貼付用紙

整理番号



24



27年度

議員氏名

栗 國 彰

項目	<input checked="" type="checkbox"/> 研究研修費	<input type="checkbox"/> 調査旅費	<input type="checkbox"/> 資料作成費	<input type="checkbox"/> 資料購入費	<input type="checkbox"/> 広報費
	<input type="checkbox"/> 広聴費	<input type="checkbox"/> 人件費	<input type="checkbox"/> 事務所費	<input type="checkbox"/> 要請・陳情費	<input type="checkbox"/> その他の経費

<p>領収書その他の証拠書類</p> <p>調査</p> <p>ご利用ありがとうございます。</p>  <p>料金所では一旦停車してください。</p> <p>領 収 書</p> <p>料金所 那 覇</p> <p>TEL 098-889-5872</p> <p>高速道路は便利でお得なETC あなたもETCをつけてみませんか!</p> <p>15年10月14日12時45分</p> <p>車種 軽二</p> <p>通行料金 ¥570-</p> <p>(現金) アリエア</p> <p>一入口料金所一 屋嘉</p> <p>ハイウェイカード・回数券(一部除く)払戻 2016年3月31日をもって終了します。</p> <p>西日本高速道路株式会社 大阪府大阪市北区堂島1-6-20 取扱番号213-00011220-00</p>	<p>貼付欄</p> <p>調査</p> <p>ご利用ありがとうございます。</p>  <p>料金所では一旦停車してください。</p> <p>アリエア</p> <p>領 収 書</p> <p>料金所 沖縄南</p> <p>TEL 098-932-4613</p> <p>高速道路は便利でお得なETC あなたもETCをつけてみませんか!</p> <p>15年10月14日14時39分</p> <p>車種 軽二</p> <p>通行料金 ¥330-</p> <p>(現金)</p> <p>一入口料金所一 那覇</p> <p>ハイウェイカード・回数券(一部除く)払戻 2016年3月31日をもって終了します。</p> <p>西日本高速道路株式会社 大阪府大阪市北区堂島1-6-20 取扱番号216-00941425-00</p> <p>整理日 2015年10月14日</p> <p>用途(コメント)等 調査 市民意見聴収</p> <p>検分率 100%</p> <p>政務活動費充当額 ¥ 570</p>	<p>整理日 2015年10月14日</p> <p>用途(コメント)等 調査 市民意見聴収</p> <p>検分率 100%</p> <p>政務活動費充当額 ¥ 330</p>
---	--	--

<p>ご利用ありがとうございます。</p>  <p>料金所では一旦停車してください。</p> <p>アリエア</p> <p>領 収 書</p> <p>料金所 北中城</p> <p>TEL 098-935-4060</p> <p>高速道路は便利でお得なETC あなたもETCをつけてみませんか!</p> <p>15年10月31日10時27分</p> <p>車種 普通</p> <p>通行料金 ¥310-</p> <p>(現金)</p> <p>一入口料金所一 那覇</p> <p>ハイウェイカード・回数券(一部除く)払戻 2016年3月31日をもって終了します。</p> <p>西日本高速道路株式会社 大阪府大阪市北区堂島1-6-20 取扱番号209-01451017-00</p>	<p>アリエア</p> <p>ご利用ありがとうございます。</p>  <p>料金所では一旦停車してください。</p> <p>調査</p> <p>領 収 書</p> <p>料金所 北中城</p> <p>TEL 098-935-4060</p> <p>高速道路は便利でお得なETC あなたもETCをつけてみませんか!</p> <p>15年12月19日11時14分</p> <p>車種 軽二</p> <p>通行料金 ¥270-</p> <p>(現金)</p> <p>一入口料金所一 那覇</p> <p>ハイウェイカード・回数券(一部除く)払戻 2016年3月31日をもって終了します。</p> <p>西日本高速道路株式会社 大阪府大阪市北区堂島1-6-20 取扱番号209-03041103-00</p> <p>整理日 2015年12月19日</p> <p>用途(コメント)等 調査 市民意見聴収</p> <p>検分率 100%</p> <p>政務活動費充当額 ¥ 310</p>	<p>整理日 2015年12月19日</p> <p>用途(コメント)等 調査 市民意見聴収</p> <p>検分率 100%</p> <p>政務活動費充当額 ¥ 270</p>
--	---	--

支出の状況	(実費) 領収書 4 枚 (政務活動費充当額) 1480 円
	・タクシー代 ・ガソリン ・駐車料金 ・ 高速代
領収書の補足説明	

※領収書の補足説明の欄には、商品代等の品名・数量等を記入する。(書籍名、印刷物名等)

領収書貼付用紙

整理番号

25

27年度

議員氏名 栗 國 彰

項 目	<input checked="" type="checkbox"/> 研究研修費	<input type="checkbox"/> 調査旅費	<input type="checkbox"/> 資料作成費	<input type="checkbox"/> 資料購入費	<input type="checkbox"/> 広報費
	<input type="checkbox"/> 広聴費	<input type="checkbox"/> 人件費	<input type="checkbox"/> 事務所費	<input type="checkbox"/> 要請・陳情費	<input type="checkbox"/> その他の経費

<p>領収書の他の証拠書類</p> <p>ご利用ありがとうございます。</p>  <p>料金所では一旦停車してください。</p> <p>調査 那覇</p> <p>領 収 書</p> <p>料金所 那 覇</p> <p>TEL 098-889-5872</p> <p>高速道路は便利でお得なETC あなたもETCをつけてみませんか!</p> <p>15年12月19日13時08分</p> <p>車種 軽二</p> <p>通行料金 ¥270--</p> <p>(現金)</p> <p>一入口料金所一 北中城</p> <p>ハイウェイカード・回数券(一部除く)払戻</p> <p>2016年3月31日をもって終了します。</p> <p>西日本高速道路株式会社</p> <p>大阪府大阪市北区堂島1-6-20</p> <p>取扱番号212-00511258-00</p>	<p>貼付欄</p> <p>整理No.</p> <p>2015年12月19日</p> <p>用途(コメント)等</p> <p>寺岡 重</p> <p>市議員報酬</p> <p><-></p> <p>徴分率 100%</p> <p>政務活動充当額 ¥ 270</p>	<p>整理No.</p> <p>年 月 日</p> <p>用途(コメント)等</p> <p><-></p> <p>徴分率 %</p> <p>政務活動充当額 ¥</p>
--	--	---

	<p>整理No.</p> <p>年 月 日</p> <p>用途(コメント)等</p> <p><-></p> <p>徴分率 %</p> <p>政務活動充当額 ¥</p>	<p>整理No.</p> <p>年 月 日</p> <p>用途(コメント)等</p> <p><-></p> <p>徴分率 %</p> <p>政務活動充当額 ¥</p>
--	---	---

支出の状況	(実費) 領収書 / 枚 (政務活動費充当額)	270 円
	・タクシー代 ・ガソリン ・駐車料金 ・高速代	
領収書の補足説明		

※領収書の補足説明の欄には、商品代等の品名・数量等を記入する。(書籍名、印刷物名等)

領収書貼付用紙

整理番号

26

27年度

議員氏名

栗國

彰

項目	<input checked="" type="checkbox"/> 研究研修費	<input type="checkbox"/> 調査旅費	<input type="checkbox"/> 資料作成費	<input type="checkbox"/> 資料購入費	<input type="checkbox"/> 広報費
	<input type="checkbox"/> 広聴費	<input type="checkbox"/> 人件費	<input type="checkbox"/> 事務所費	<input type="checkbox"/> 要請・陳情費	<input type="checkbox"/> その他の経費

領収書その他の証拠書類 貼付欄

領収書
相取

毎度ご乗車ありがとうございます。
車両番号 74号
2027年04月08日
乗車料金 **¥680円**

立替金
現金 - 自完 円

上記の通り正に領収致しました。
(有) ミハマタクシー
沖縄県沖縄市松本5-18-12
TEL (098) 921-3366
お忘れ物やご要望がありましたら
上記のTELまでご連絡下さい

整理№ 26
2015年4月8日
用途(コメント)等
現金 - 自完
市民相取
->->
検分率 100%
政務活動費充当額 ¥ 680

相取の領収証

安里 - 自完
P112 アキヲ

毎度ご乗車ありがとうございます。
車両番号 34号
2015年04月10日
乗車料金 **¥860円**

上記の通り正に領収致しました。
沖東交通グループ
あなたのまちの身近な交通 - 沖縄全島11営業所!!
株式会社 大栄交通
沖縄県那覇市字栄原3-34-37
TEL(098)857-1793 FAX(098)857-1712
Contracted With AAFES
AAFES

整理№ 26
2015年4月10日
用途(コメント)等
現金相取
安里 <-> 自完
検分率 100%
政務活動費充当額 ¥ 860

物取相取
領収

2015年4月13日
金額 1220円
計 1220円
立替 **現金 - 物取**

株式会社 大栄交通
沖縄県那覇市字栄原3-34-37
TEL (098) 857-1793

整理№ 26
2015年4月11日
用途(コメント)等
現金相取
自完 <-> 物取
検分率 100%
政務活動費充当額 ¥ 1220

平成27年4月14日
領収書
金額 **金 1,830円**

毎度ご乗車ありがとうございます。
上記の金額正に領収致しました。
(消費税を含む)
氏名 安里 アキヲ
号車

株式会社 鏡原第一交通
沖縄県那覇市識名3丁目6番17号
TEL (098) 833-4784

整理№ 26
2015年4月14日
用途(コメント)等
現金相取
自完 <-> 物取
検分率 100%
政務活動費充当額 ¥ 1,830

支出の状況	(実費) 領収書 4枚 (政務活動費充当額)	4590 円
領収書の補足説明	・タクシー代 ・ガソリン ・駐車料金 ・高速代	

※領収書の補足説明の欄には、商品代等の品名・数量等を記入する。(書籍名、印刷物名等)

領収書貼付用紙

整理番号

27

27年度

議員氏名 栗 國 彰

項 目	<input checked="" type="checkbox"/> 研究研修費	<input type="checkbox"/> 調査旅費	<input type="checkbox"/> 資料作成費	<input type="checkbox"/> 資料購入費	<input type="checkbox"/> 広報費
	<input type="checkbox"/> 広聴費	<input type="checkbox"/> 人件費	<input type="checkbox"/> 事務所費	<input type="checkbox"/> 要請・陳情費	<input type="checkbox"/> その他の経費

領収書その他の証拠書類 貼付欄

相替 領収書

毎度ご乗車ありがとうございます。

車種 8号

2015年04月18日

乗車料金 702 円

¥1700円

立替金

曙一自記 円

上記の通り正に領収致しました。

共同交通(有)

〒590-0183 大阪府守口市嘉手苅42番地6
TEL (0478) 945-5432
お返金物や、お問い合わせがありましたら
上記のTELまでご連絡下さい

首尾大分一自記

RECEIPT 市民意見館

領 収 証

栗 国 彰 殿

平成 27年 4 月 25日

金 額	一金 71940 円也
高速料金	
合 計	
B A S E	
ステッカーNo.	

毎度ご乗車ありがとうございます。
上記金額正に領収致しました。

個人番号	1914
氏 名	山城卓也 (印)

AAFES, Concessionaire

整理No. 27

2015年4月18日

用途(コメント)等 市民相替

曙 <-> 自記

区分率 100%

政務活動費充当額 1700

整理No. 27

2015年4月25日

用途(コメント)等 市民意見聴収

曙大分 <-> 自記

区分率 100%

政務活動費充当額 1940

支出の状況	(実費) 領収書 2 枚 (政務活動費充当額) 3640 円
	・タクシー代 ・ガソリン ・駐車料金 ・高速代
領収書の補足説明	

※領収書の補足説明の欄には、商品代等の品名・数量等を記入する。(書籍名、印刷物名等)

領収書貼付用紙

整理番号

28

27年度

議員氏名 栗 國 彰

項 目	<input checked="" type="checkbox"/> 研究研修費	<input type="checkbox"/> 調査旅費	<input type="checkbox"/> 資料作成費	<input type="checkbox"/> 資料購入費	<input type="checkbox"/> 広報費
	<input type="checkbox"/> 広聴費	<input type="checkbox"/> 人件費	<input type="checkbox"/> 事務所費	<input type="checkbox"/> 要請・陳情費	<input type="checkbox"/> その他の経費

領収書その他の証拠書類 貼付欄

現金振替
 自宅 - 5機
 マグ2 マグ3
領収証
 毎度ご乗車ありがとうございます。
 車両番号 180号
 2015年04月13日
 乗車料金
¥560円
 上記の通り正に領収致しました。
沖東交通グループ
株式会社 沖東交通
 沖縄県西原町字小橋川90-1
 TEL(098)946-0559 FAX(098)946-5006
 タクシーのご用命は沖東無線へ
 TEL(098)-946-5005
 Contracted With AAFES
AAFES

市民相談
領 収 書
 マグ2 マグ3 No.5455
 日付 2015年04月26日
 車番 0060 0000
 基本運賃 ¥1,040円
合計 ¥1,040円
 上記の様に領収致しました
 毎度ご乗車有り難うございます。
 お忘れ物 お問い合わせは
 下記までご連絡ください。
三井交通株式会社
 那覇中国場1084
 TEL 098-832-1939
 国端 - 自宅

整理No. 28
 2015年4月13日
 用途(コメント)等
 市民相談
 自宅<->5機
 減分率 100%
 政務活動費充当額 ¥560

整理No. 28
 2015年4月26日
 用途(コメント)等
 市民相談
 国端<->自宅
 減分率 100%
 政務活動費充当額 ¥1,040

支出の状況	(実費) 領収書 2枚 (政務活動費充当額) 1,600円
	タクシー代 ・ガソリン ・駐車料金 ・高速代
領収書の補足説明	

※領収書の補足説明の欄には、商品代等の品名・数量等を記入する。(書籍名、印刷物名等)

項目	<input checked="" type="checkbox"/> 研究研修費	<input type="checkbox"/> 調査旅費	<input type="checkbox"/> 資料作成費	<input type="checkbox"/> 資料購入費	<input type="checkbox"/> 広報費
	<input type="checkbox"/> 広聴費	<input type="checkbox"/> 人件費	<input type="checkbox"/> 事務所費	<input type="checkbox"/> 要請・陳情費	<input type="checkbox"/> その他の経費

領収書その他の証拠書類 貼付欄

<p>鯉一 首里石嶺 市民相談 2015年05月04日 0563 合計 ¥1,940円</p> <p>上記の様に領収致しました。 毎度ご乗車有り難うございます。 お忘れ物・お問い合わせ等 下記までご連絡下さい。</p> <p>所属個人タクシー事業協同組合 SKタクシー 個人番号563号車</p> <p>整理地 2015年5月4日 用途(コメント)等 市民相談 自民 ↔ 首里石嶺 積分率 100% 政務活動費当額 ¥1940</p>	<p>自民 与那原市長相談 領収書 No.4179 日付 2015年05月09日 車番 55 0001 基本運賃 ¥840 合計 ¥840円</p> <p>上記の様に領収致しました。</p> <p>毎度ご乗車有り難うございます。 お忘れ物・お問い合わせ等 下記までご連絡ください。</p> <p>合名会社 与那原交通 与那原叫字与那原5番地55 TEL 098-94-1313</p> <p>整理地 2015年5月9日 用途(コメント)等 市民相談 自民 ↔ 安里 積分率 100% 政務活動費当額 ¥840</p>
---	--

<p>鯉一 若狭 領収書 2015年05月15日-015 メーター運賃 ¥2,060円 合計 ¥2,060円 現金支払 ¥2,060円 車両番号 0021 毎度ご乗車ありがとうございます。 ひまわりタクシー株式会社 浦添市西原5丁目8-10 TEL・FAX (098)323-7878 / 7877</p> <p>整理地 2015年5月15日 用途(コメント)等 市民相談 自民 ↔ 若狭 積分率 100% 政務活動費当額 ¥2060</p>	<p>市民相談 鯉一 壺川 領収書 毎度ご乗車ありがとうございます。 車両番号 318号 2015年05月15日 乗車料金 ¥920円</p> <p>立替金 上記の通り正に領収致しました。</p> <p>鏡原第一交通 T902-0078 沖縄県那覇市宇識名3-6-17 電話098-833-1784 お忘れ物やご要望がありましたら 上記のTELまでご連絡下さい。</p> <p>整理地 2015年5月15日 用途(コメント)等 市民相談 自民 ↔ 壺川 積分率 100% 政務活動費当額 ¥920</p>
---	--

支出の状況	(実費) 領収書 4 枚	(政務活動費充当額) 5760 円	
	・タクシー代	・ガソリン	・駐車料金
領収書の補足説明			

※領収書の補足説明の欄には、商品代等の品名・数量等を記入する。(書籍名、印刷物名等)

領収書貼付用紙

整理番号

30

27年度

議員氏名 栗 國 彰

項目	<input checked="" type="checkbox"/> 研究研修費 <input type="checkbox"/> 調査旅費 <input type="checkbox"/> 資料作成費 <input type="checkbox"/> 資料購入費 <input type="checkbox"/> 広報費 <input type="checkbox"/> 広聴費 <input type="checkbox"/> 人件費 <input type="checkbox"/> 事務所費 <input type="checkbox"/> 要請・陳情費 <input type="checkbox"/> その他の経費				
	<p>市民相談 領収書 自民-5係 No.0016 日付 2015年05月15日 車番 0149 0000 基本運賃 ¥1,580円 合計 ¥1,580円 上記の様に領収致しました</p> <p>第一交通産業グループ アグエ 3枚</p> <p>タクシー御用命(24時間営業) 那覇市内 TEL853-7801</p> <p>那覇市内と周辺のいたるところを配車区域として無線車がご利用をお待ち致しております。</p> <p>沖縄県那覇市職名3丁目6番17号 那覇第一交通株式会社 TEL 833-4784</p>	<p>貼付欄</p> <p>2015年5月15日 用途(コメント)等 市民相談 自民<->5係 税分率 100% 政務活動費充当額 ¥1,580</p>	<p>市民相談 領収書 2015年05月15日-009 タクシー運賃 ¥1,280円 合計 ¥1,280円 現金支払 ¥1,280円 車軸番号 0014 ご乗車ありがとうございます。 大里タクシー 合名会社 沖縄泉南城市入里字中崎1045-1 TEL 983-3514</p> <p>2015年5月15日 用途(コメント)等 市民相談 自民<->自民 税分率 100% 政務活動費充当額 ¥1,280</p>		
<p>市民相談 領収書 自民-自覚 No.5469 日付 2015年05月28日 車番 0147 0000 基本運賃 ¥2,180円 合計 ¥2,180円 上記の様に領収致しました</p> <p>第一交通産業グループ アグエ 3枚</p> <p>タクシー御用命(24時間営業) 那覇市内 TEL853-7801</p> <p>那覇市内と周辺のいたるところを配車区域として無線車がご利用をお待ち致しております。</p> <p>沖縄県那覇市職名3丁目6番17号 那覇第一交通株式会社 TEL 833-4784</p>	<p>2015年5月28日 用途(コメント)等 市民相談 自民<->自民 税分率 100% 政務活動費充当額 ¥2,180</p>	<p>市民相談 領収書 自民-小緑 No.0199 2015年5月28日 車番 0526 合計 ¥2,600円 アグエ 3枚</p> <p>2015年5月28日 用途(コメント)等 明星タクシー 自民<->小緑 税分率 100% 政務活動費充当額 ¥2,600</p>			
支出の状況	(実費) 領収書 4 枚 (政務活動費充当額)	7,640 円			
領収書の補足説明	・タクシー代 ・ガソリン ・駐車料金 ・高速代				

※領収書の補足説明の欄には、商品代等の品名・数量等を記入する。(書籍名、印刷物名等)

項目	<input checked="" type="checkbox"/> 研究研修費	<input type="checkbox"/> 調査旅費	<input type="checkbox"/> 資料作成費	<input type="checkbox"/> 資料購入費	<input type="checkbox"/> 広報費
	<input type="checkbox"/> 広聴費	<input type="checkbox"/> 人件費	<input type="checkbox"/> 事務所費	<input type="checkbox"/> 要請・陳情費	<input type="checkbox"/> その他の経費

領収書その他の証拠書類 貼付欄

市民相談
自定
石嶺 領収証

毎度ご乗車ありがとうございます
無線番号 26号
2015年05月29日

乗車料金 ¥1280円
立替金 アゲマキ 1円

(現金・チケット・クーポン)
上記の通り正に領収致しました。

オリオン第一交通合名会社
沖縄県沖縄市美里1丁目31-3
TEL 098-937-4588

整理№
2015年5月29日
用途(コメント)等
市民相談
自定 ↔ 首里
※ 100%
政務活動費充当額 ¥1280

市民相談
自定
アゲマキ 領収証

毎度ご乗車ありがとうございます。
車両番号 376号
2015年05月31日
乗車料金 ¥1280円

上記の通り正に領収致しました。
沖東交通グループ
株式会社 沖東交通
沖縄県西原町字小橋川90-1
TEL(098)946-0559 FAX(098)946-5006
タクシーのご利用は沖東無線へ
TEL(098)-946-5005
Contracted With AAFES

整理№
2015年5月31日
用途(コメント)等
市民相談
自定 ↔ 51
※ 100%
政務活動費充当額 ¥1280

市民相談
自定
領収証

毎度ご乗車ありがとうございます。
車両番号 4079号
2015年09月22日
乗車料金 ¥1760円

立替金 アゲマキ 円

(現金・チケット・クーポン)
上記の通り正に領収致しました。

沖縄県個人タクシー事業協同組合
(個人182号)
大宮タクシー
〒901-1101
沖縄県南風原町341-13番地
携帯 090-1943-8567

整理№
2015年9月22日
用途(コメント)等
市民相談
自定 ↔ 首里
※ 100%
政務活動費充当額 ¥1760

市民相談
自定
領収書

アゲマキ No.8876
日付 2015年09月25日
車番 0168 0000
基本運賃 ¥720円
合計 ¥720円

上記の様に領収致しました

毎度ご乗車有り難うございます。
お忘れ物 お問い合わせは
下記までご連絡ください。

(資) 津嘉山タクシー
豊見城営業所
豊見城市字真玉橋150
TEL 098-850-4132

整理№
2015年9月25日
用途(コメント)等
市民相談
自定 ↔ 51
※ 100%
政務活動費充当額 ¥720

支出の状況	(実費) 領収書 4 枚 (政務活動費充当額) 5040 円
	・タクシー代 ・ガソリン ・駐車料金 ・高速代
領収書の補足説明	

※領収書の補足説明の欄には、商品代等の品名・数量等を記入する。(書籍名、印刷物名等)

領収書貼付用紙

整理番号

32

27年度

議員氏名 栗 國 彰

項目	<input checked="" type="checkbox"/> 研究研修費	<input type="checkbox"/> 調査旅費	<input type="checkbox"/> 資料作成費	<input type="checkbox"/> 資料購入費	<input type="checkbox"/> 広報費
	<input type="checkbox"/> 広聴費	<input type="checkbox"/> 人件費	<input type="checkbox"/> 事務所費	<input type="checkbox"/> 要請・陳情費	<input type="checkbox"/> その他の経費

領収書その他の証拠書類 貼付欄

市民相談
領収書
No. 4508
日付 2015年 06月 05日
車番 0017 0000
基本運賃 ¥980円
合計 **¥980円**
上記の様に領収致しました

毎度ご乗車有り難うございます。
お忘れ物 お問い合わせは
下記までご連絡ください。

明星タクシー
沖縄県南風原町新川316-8
TEL 098-888-6666

整理日 2015年 6月 5日
用途(コメント)等 市民相談
自宅 <-> 小塚
減分率 100%
政務活動費充当額 ¥ 980

市民相談
領収書
No. 6023
日付 2015年 06月 20日
車番 0623 0000
基本運賃 ¥2,780円
合計 **¥2,780円**
上記の様に領収致しました
。 **アゲマキ**

毎度ご乗車有り難うございます。
お忘れ物 お問い合わせは
下記までご連絡下さい。

株式会社 てだこ第一交通
沖縄県浦添市港川2-25-3
TEL 098-942-4310
FAX 098-878-3747

整理日 2015年 6月 20日
用途(コメント)等 市民相談
自宅 <-> 小塚
減分率 100%
政務活動費充当額 ¥ 2,780

市民相談
領収書
No. 6232
日付 2015年 06月 21日
車番 0114 0000
基本運賃 ¥980円
合計 **¥980円**
上記の様に領収致しました

毎度ご乗車ありがとうございます。

第一交通産業グループ
アゲマキ
タクシー御用命(24時間営業)
那覇市内 TEL 853-7801

那覇市内と周辺のいたるところを
配車区域として無線車をご利用を
お待ちしております。

沖縄県那覇市職名3丁目6番17号
那覇第一交通株式会社
TEL 833-4784

整理日 2015年 6月 21日
用途(コメント)等 市民相談
自宅 <-> 小塚
減分率 100%
政務活動費充当額 ¥ 980

市民相談
領収書
No. 20
日付 2015年 06月 30日
乗車料金 **¥1460円**
立替金 **円**
上記の通り正に領収致しました。

東タクシー(名)
沖縄県那覇市東町16-12
TEL (098) 868-2604
お忘れ物やご要望がありましたら
上記のTELまでご連絡下さい

整理日 2015年 6月 30日
用途(コメント)等 市民相談
自宅 <-> 小塚
減分率 100%
政務活動費充当額 ¥ 1460

支出の状況	(実費) 領収書 4 枚 (政務活動費充当額) 6,200 円
	タクシー代 ・ガソリン ・駐車料金 ・高速代
領収書の 補足説明	

*領収書の補足説明の欄には、商品代等の品名・数量等を記入する。(書籍名、印刷物名等)

項目	<input checked="" type="checkbox"/> 研究研修費	<input type="checkbox"/> 調査旅費	<input type="checkbox"/> 資料作成費	<input type="checkbox"/> 資料購入費	<input type="checkbox"/> 広報費
	<input type="checkbox"/> 広聴費	<input type="checkbox"/> 人件費	<input type="checkbox"/> 事務所費	<input type="checkbox"/> 要請・陳情費	<input type="checkbox"/> その他の経費

領収書その他の証拠書類 貼付欄

市民相談
識名 壺川 書 No. 37-12
日付 2015年 07月 02日
車番 006
基本運賃 ¥900円
合計 ¥900円
上記の様に領収致しました。
毎度ご乗車有り難うございます。
お問い合わせは下記までご連絡ください。
合名会社 与那原交通
与那原町字与那原5番地の5
TEL 098-945-1313
アゲマアキヲ

整理№
2015年 7月 2日
用途(コメント)等
市民相談
識名 <-> 壺川
検分率 100%
政務活動費当額 ¥900

識名 安里
領収書
市民相談
毎度ご乗車ありがとうございます。
車両番号 19号
2015年07月03日
乗車料金 ¥1040円
立替金 円
上記の通り正に領収致しました。
共同交通(有)
沖縄県西原町字嘉手苺42番地6
TEL(098)945-5432
お忘れ物やご要望がありましたら上記のTELまでご連絡下さい
アゲマアキヲ

整理№
2015年 7月 3日
用途(コメント)等
市民相談
識名 <-> 安里
検分率 100%
政務活動費当額 ¥1040

市民相談
領収証
識名 自宅 書 No. 0638
日付 2015年 07月 09日
車番 000202 0000
基本運賃 ¥860円
合計 ¥860円
上記の様に領収致しました。
毎度ご乗車有り難うございます。
タクシーのご利用はナップル無線ハイブリッドカーです。
0120-81-3123
携帯の方098-945-8333
株式会社 ナップルタクシー
沖縄県中頭郡西原町字幸地950-1
TEL 098-945-8337
アゲマアキヲ

整理№
2015年 7月 9日
用途(コメント)等
市民相談
識名 <-> 自宅
検分率 100%
政務活動費当額 ¥860

市民相談 アゲマ
識名 安里 アキヲ
領収証
毎度ご乗車ありがとうございます。
車両番号 110号
2015年07月21日
乗車料金 ¥740円
上記の通り正に領収致しました。
沖東交通グループ
株式会社 沖東交通
沖縄県西原町字小橋川90-1
TEL(098)946-0559 FAX(098)946-5006
タクシーのご利用は沖東無線へ
TEL(098)-946-5005
Contracted With AAFES
AAFES

整理№
2015年 7月 21日
用途(コメント)等
市民相談
識名 <-> 安里
検分率 100%
政務活動費当額 ¥740

支出の状況	(実費)	領収書 4 枚	(政務活動費充当額)	3,540 円
	・タクシー代	・ガソリン	・駐車料金	・高速代
領収書の補足説明				

※領収書の補足説明の欄には、商品代等の品名・数量等を記入する。(書籍名、印刷物名等)

項 目	<input checked="" type="checkbox"/> 研究研修費	<input type="checkbox"/> 調査旅費	<input type="checkbox"/> 資料作成費	<input type="checkbox"/> 資料購入費	<input type="checkbox"/> 広報費
	<input type="checkbox"/> 広聴費	<input type="checkbox"/> 人件費	<input type="checkbox"/> 事務所費	<input type="checkbox"/> 要請・陳情費	<input type="checkbox"/> その他の経費

領収書その他の証拠書類 貼付欄

市民相談
領 収 書
No. 4131
日付 2015年 08月 03日
車番 2035 0000
基本運賃 ¥2,040円
合計 ¥2,040円

上記の様に領収致しました
毎度ご乗車ありがとうございます。
タクシーのご用命は、
沖縄県個人タクシー事業協同組合
宮タクシーアゲマアキ
個人番号 2035号車

整理日
2015年 8月 3日
用途(コメント)等
市民相談
目録 <-> 誠名
税分率 100%
政務活動費充当額 ¥2,040

市民相談
領 収 書
No. 9646
日付 2015年 08月 07日
車番 000003 0000
基本運賃 ¥500円
合計 ¥500円

上記の様に領収致しました
毎度ご乗車有り難うございます。
お忘れ物 お問い合わせは
下記までご連絡ください。
合名会社 産経タクシー
沖縄県沖縄市胡屋6丁目13-12
TEL 098-932-1537
アゲマアキ

整理日
2015年 8月 7日
用途(コメント)等
市民相談
国場 <-> 誠名
税分率 100%
政務活動費充当額 ¥500

市民相談
領 収 書
No. 5644
日付 2015年 08月 07日
車番 0467 0000
基本運賃 ¥500円
合計 ¥500円

上記の様に領収致しました
毎度ご乗車有り難うございます。
お忘れ物 お問い合わせは
下記までご連絡ください。アゲマ
株式会社 松山タクシーアキ
豊見城市真玉橋119番地の1
TEL 098-840-6252
国場 一誠名

整理日
2015年 8月 7日
用途(コメント)等
市民相談
国場 <-> 誠名
税分率 100%
政務活動費充当額 ¥500

市民相談
領 収 書
No. 2652
日付 2015年 08月 08日
車番 0404 0000
基本運賃 ¥1,160円
合計 ¥1,160円

上記の様に領収致しました
毎度ご乗車有り難うございます。
お忘れ物 お問い合わせは
下記までご連絡ください。
合資会社 さんご交通
那覇市与儀366-11
TEL 098-851-3634
アゲマアキ

整理日
2015年 8月 8日
用途(コメント)等
市民相談
誠名 <-> 重川
税分率 100%
政務活動費充当額 ¥1,160

支出の状況	(実費) 領収書 4枚 (政務活動費充当額) 4,200 円
	タクシー代・ガソリン・駐車料金・高速代
領収書の 補足説明	

*領収書の補足説明の欄には、商品代等の品名・数量等を記入する。(書籍名、印刷物名等)

項目	<input checked="" type="checkbox"/> 研究研修費	<input type="checkbox"/> 調査旅費	<input type="checkbox"/> 資料作成費	<input type="checkbox"/> 資料購入費	<input type="checkbox"/> 広報費
	<input type="checkbox"/> 広聴費	<input type="checkbox"/> 人件費	<input type="checkbox"/> 事務所費	<input type="checkbox"/> 要請・陳情費	<input type="checkbox"/> その他の経費

領収書その他の証拠書類 貼付欄

識名-首里
領収書
相談 No. 5232
日付 2015年 08月 15日
車番 0418 0000
基本運賃 ¥800円
合計 ¥800円
上記の様に領収致しました
毎度ご乗車有り難うございます。
お忘れ物 お問い合わせは
下記までご連絡ください。
合資会社 さんご交通
那覇市与儀 366-11
TEL 098-851-3634
アゲエマキヲ

整理№
2015年 8月 15日
用途(コメント)等
市民相談
識名 <-> 首里
従分率 100%
政務活動費充当額 ¥ 800

市民相談
識名-首里
領収証
毎度ご乗車ありがとうございます。
車両番号 204号
2015年08月16日
乗車料金 ¥800円
上記の通り正に領収致しました。
沖東交通グループ
株式会社 沖東交通
沖縄県西原町字小橋川90-1
TEL(098)946-0559 FAX(098)946-5006
タクシーのご利用は沖東無線へ
TEL(098)-946-5005
Contracted With AAFES
アゲエマキヲ

整理№
2015年 8月 16日
用途(コメント)等
市民相談
識名 <-> 首里
従分率 100%
政務活動費充当額 ¥ 800

首里-識名 相談
領収書
No. 6247
日付 2015年 08月 16日
車番 0016 0000
基本運賃 ¥980円
合計 ¥980円
上記の様に領収致しました
毎度ご乗車有り難うございます。
お忘れ物 お問い合わせは
下記までご連絡ください。
明星タクシー
沖縄県南風原町新川 316-8
TEL 098-888-6666
アゲエマキヲ

整理№
2015年 8月 16日
用途(コメント)等
市民相談
首里 <-> 識名
従分率 100%
政務活動費充当額 ¥ 980

首里-識名 相談
領収書
2015年 8月 18日
車両番号 0064
メーター金額 920円
障害金額 円
合計 920円
立替
アゲエマキヲ
三和交通株式会社
SANWA KOUTSU CORPORATION
沖縄県那覇市字国場336
TEL 0120-100-084
毎度ご乗車ありがとうございます

整理№
2015年 8月 18日
用途(コメント)等
市民相談
首里 <-> 識名
従分率 100%
政務活動費充当額 ¥ 920

支出の状況	(実費) 領収書 4 枚 (政務活動費充当額) 3,500 円
	(タクシー代) ・ガソリン ・駐車料金 ・高速代
領収書の補足説明	

※領収書の補足説明の欄には、商品代等の品名・数量等を記入する。(書籍名、印刷物名等)

領収書貼付用紙

整理番号

36

27年度

議員氏名 栗國 彰

項目	<input checked="" type="checkbox"/> 研究研修費	<input type="checkbox"/> 調査旅費	<input type="checkbox"/> 資料作成費	<input type="checkbox"/> 資料購入費	<input type="checkbox"/> 広報費
	<input type="checkbox"/> 広聴費	<input type="checkbox"/> 人件費	<input type="checkbox"/> 事務所費	<input type="checkbox"/> 要請・陳情費	<input type="checkbox"/> その他の経費

領収書その他の証拠書類

貼付欄

長田 - 誠名
領収書
No. 2659

日付 2015年 08月 23日
車番 0052 0000
基本運賃 ¥500円
合計 ¥500円

上記の様に領収致しました

毎度ご乗車有り難うございます。
お忘れ物 お問い合わせは
下記までご連絡ください。

三井交通株式会社 マグニマキ

那覇市国場1084
TEL 098-832-1939

整理№
2015年 8月 23日
用途(コメント)等
市民相談
長田 <-> 誠名
減分率 100 %
政務活動費充当額 ¥500

誠名 - 長田
領収書
No. 9257

日付 2015年 08月 23日
車番 0169 0000
基本運賃 ¥560円
合計 ¥560円

上記の様に領収致しました

毎度ご乗車有り難うございます。
お忘れ物 お問い合わせは
下記までご連絡ください。

日栄交通合名会社

豊見城市字真玉橋152番地2
TEL 098-856-9036

マグニマキ

整理№
2015年 8月 23日
用途(コメント)等
市民相談
誠名 <-> 長田
減分率 100 %
政務活動費充当額 ¥560

市民相談
領収書
真地 - 誠名
No. 8143

日付 2015年 08月 23日
車番 0181 0000
基本運賃 ¥540円
合計 ¥540円

上記の様に領収致しました

毎度ご乗車有り難うございます。
お忘れ物 お問い合わせは
下記までご連絡ください。

(資) 津嘉山タクシー
南風原営業所

南風原町字本部295-1
TEL 098-888-4323

マグニマキ

整理№
2015年 8月 23日
用途(コメント)等
市民相談
真地 <-> 誠名
減分率 100 %
政務活動費充当額 ¥540

市民相談
領収書
誠名 - 安里
2015年 8月 26日

1040円

三和交通株式会社

減分率 100 %
政務活動費充当額 ¥1040

整理№
2015年 8月 26日
用途(コメント)等
市民相談
誠名 <-> 安里
減分率 100 %
政務活動費充当額 ¥1040

支出の状況	(実費) 領収書 4 枚 (政務活動費充当額) 2,640 円
	タクシー代 ・ガソリン ・駐車料金 ・高速代
領収書の補足説明	

※領収書の補足説明の欄には、商品代等の品名・数量等を記入する。(書籍名、印刷物名等)

項目	<input checked="" type="checkbox"/> 研究研修費	<input type="checkbox"/> 調査旅費	<input type="checkbox"/> 資料作成費	<input type="checkbox"/> 資料購入費	<input type="checkbox"/> 広報費
	<input type="checkbox"/> 広聴費	<input type="checkbox"/> 人件費	<input type="checkbox"/> 事務所費	<input type="checkbox"/> 要請・陳情費	<input type="checkbox"/> その他の経費

領収書その他の証拠書類 貼付欄

領収書
市民相談 曜一 識名
毎度ご乗車ありがとうございます。

車両番号 449号
2015年08月30日
乗車料金 **¥2300円**
立替金 **アケマキ 円**

上記の通り正に領収致しました。

共進タクシー (資)
沖縄県浦添市字港川480番地
TEL (098) 877-4133
お忘れ物やご要望がありましたら
上記のTELまでご連絡下さい

整理地
2015年8月30日
用途(コメント)等
市民相談
曜一 <-> 識名
減分率 100%
政務活動費充当額 ¥2300

領収書
重川 一 識名
No. 9634
日付 2015年09月04日
車番 0160 0000
基本運賃 ¥1,280円
合計 ¥1,280円

上記の様に領収致しました
毎度ご乗車有り難うございます。
お忘れ物 お問い合わせは
下記までご連絡下さい。

日栄交通合名会社
豊見城市字真玉橋152番地2
TEL 098-856-9036
アケマキ

整理地
2015年9月4日
用途(コメント)等
市民相談
重川 <-> 識名
減分率 100%
政務活動費充当額 ¥1280

領収書
市民相談 重川 一 識名
No. 3584
日付 2015年09月05日
車番 0189 0000
基本運賃 ¥1,040円
合計 ¥1,040円

上記の様に領収致しました

毎度ご乗車ありがとうございます。
第一交通整業グループ
アケマキ

タクシー御用命 (24時間営業)
那覇市内 TEL 853-7801

那覇市内と周辺のいたるところを
配車区域として無線車をご利用を
お待ちしております。

沖縄県那覇市職名3丁目17号
那覇第一交通株式会社
TEL 833-4784

整理地
2015年9月5日
用途(コメント)等
市民相談
識名 <-> 重川
減分率 100%
政務活動費充当額 ¥1040

領収証
市民相談 識名 一 重川
アケマキ

毎度ご乗車ありがとうございます
車両番号 222号
2015年09月11日
乗車料金 **¥680円**

上記の通り正に領収致しました。
沖東交通グループ
株式会社 沖東交通
沖縄県西原町字小橋川90-1
TEL(098)946-0559 FAX(098)946-5006
タクシーのご用命は沖東無線へ
TEL(098)-946-5005
Contracted With AAFES
AAFES

整理地
2015年9月11日
用途(コメント)等
市民相談
識名 <-> 重川
減分率 100%
政務活動費充当額 ¥680

支出の状況	(実費) 領収書 4 枚 (政務活動費充当額) 5,300 円
	・タクシー代 ・ガソリン ・駐車料金 ・高速代
領収書の 補足説明	

※領収書の補足説明の欄には、商品代等の品名・数量等を記入する。(書籍名、印刷物名等)

領収書貼付用紙

整理番号

98

27年度

議員氏名 栗 國 彰

項目	<input checked="" type="checkbox"/> 研究研修費	<input type="checkbox"/> 調査旅費	<input type="checkbox"/> 資料作成費	<input type="checkbox"/> 資料購入費	<input type="checkbox"/> 広報費
	<input type="checkbox"/> 広聴費	<input type="checkbox"/> 人件費	<input type="checkbox"/> 事務所費	<input type="checkbox"/> 要請・陳情費	<input type="checkbox"/> その他の経費

領収書その他の証拠書類 貼付欄

領収書
 毎度ご乗車ありがとうございます。
 車両番号 655号
 2015年09月15日
 乗車料金 ¥560円
 立替金 アグママキ
 市民相談
 上記の通り正に領収致しました。
 (名)丸星交通
 沖縄県那覇市西3-12-12
 TEL (098) 868-5831
 お忘れ物やご要望がありましたら
 上記のTELまでご連絡下さい

整理№ 2015年9月11日
 用途(コメント)等 市民相談
 職名 <-> 同席
 検分率 100%
 政務活動費当額 ¥560

市民相談
 安里- 職名
 領収書
 毎度ご乗車ありがとうございます。
 車両番号
 2015年09月12日
 乗車料金 ¥1100円
 立替金 アグママキ
 上記の通り正に領収致しました
 美栄第一交通
 沖縄県那覇市内間5-1-7
 TEL (098) 877-7659
 お忘れ物やご要望がありましたら
 上記のTELまでご連絡下さい

整理№ 2015年9月12日
 用途(コメント)等 市民相談
 安里 <-> 職名
 検分率 100%
 政務活動費当額 ¥1100

市民相談
 領収書
 2015年09月11日-012
 メーター運賃 ¥1,280円
 合計 ¥1,280円
 現金支払 ¥1,280円
 車輛番号 103
 毎度ご乗車ありがとうございます。
 沖縄交通グループ
 (株)沖縄交通
 沖縄県那覇市安謝192
 ☎ 098-861-2224
 ☎ 098-861-2225
 職名 安里
 アグママキ

整理№ 2015年9月11日
 用途(コメント)等 市民相談
 職名 <-> 安里
 検分率 100%
 政務活動費当額 ¥1280

市民相談
 領収書 No.1058
 日付 2015年09月20日
 車番 0006 0000
 基本運賃 ¥2,600円
 合計 ¥2,600円
 上記の様に領収致しました
 アグママキ
 毎度ご乗車有り難うございます。
 お忘れ物 お問い合わせは
 下記までご連絡ください。
 明星タクシー
 沖縄県南風原町新川316-8
 TEL 098-888-6666

整理№ 2015年9月20日
 用途(コメント)等 市民相談
 職名 <-> 職名
 検分率 100%
 政務活動費当額 ¥2600

支出の状況	(実費) 領収書 4 枚 (政務活動費充当額) 5540 円
領収書の補足説明	タクシー代 ・ガソリン ・駐車料金 ・高速代

※領収書の補足説明の欄には、商品代等の品名・数量等を記入する。(書籍名、印刷物名等)

領収書貼付用紙

整理番号

39

議員氏名

栗國 彰

27年度

項目	<input checked="" type="checkbox"/> 研究研修費	<input type="checkbox"/> 調査旅費	<input type="checkbox"/> 資料作成費	<input type="checkbox"/> 資料購入費	<input type="checkbox"/> 広報費
	<input type="checkbox"/> 広聴費	<input type="checkbox"/> 人件費	<input type="checkbox"/> 事務所費	<input type="checkbox"/> 要請・陳情費	<input type="checkbox"/> その他の経費

領収書その他の証拠書類 貼付欄

市民相談
領収書
No. 7384
日付 2015年 09月 18日
車番 0199 0000
基本運賃 ¥480円
合計 ¥480円
上記の様に領収致しました
毎度ご乗車有り難うございます。
お忘れ物 お問い合わせは
下記までご連絡ください。
(資) 津嘉山タクシー マキ
南風原営業所
南風原町字本部 295-1
TEL 098-888-4323
真地 - 減額

整理№
2015年 9月 18日
用途(コメント)等
市民相談
真地 <-> 減額
減分率 100 %
政務活動費充当額 ¥ 480

市民相談
領収証
毎度ご乗車ありがとうございます。
車両番号 308号
2015年 09月 19日
乗車料金 ¥920円
立替金
アガス マキ
(現金・チケット・クーポン)
上記の通り正に領収致しました。
沖縄県個人タクシー事業協同組合
個人634号
JUNタクシー
沖縄県うるま市具志川3280-3
整理№
2015年 9月 19日
用途(コメント)等
市民相談
古貴 <-> 減額
減分率 100 %
政務活動費充当額 ¥ 920

市民相談
領収書
2015年 09月 20日 -012
メッシュ運賃 ¥500円
合計 ¥500円
現金支払 ¥500円
車両番号 179
毎度ご乗車ありがとうございます。
沖縄交通グループ
(株) 沖縄交通
沖縄県那覇市安謝192
☎ 098-861-2224
☎ 098-861-2225
アガス マキ
国場 - 減額

整理№
2015年 9月 20日
用途(コメント)等
市民相談
国場 <-> 減額
減分率 100 %
政務活動費充当額 ¥ 500

市民相談
領収書
No. 1573
日付 2015年 09月 20日
車番 1418 0000
基本運賃 ¥1,280円
合計 ¥1,280円
上記の様に領収致しました
毎度ご乗車ありがとうございます。
第一交通産業グループ
アガス マキ
タクシー御用命(24時間営業)
那覇市内 TEL 853-7801
那覇市内と周辺のいたるところを
配車区域として無線車をご利用を
お待ちしております。
沖縄県那覇市職名3丁目6番17号
那覇第一交通株式会社
TEL 833-4784
整理№
2015年 9月 20日
用途(コメント)等
市民相談
古貴 <-> 減額
減分率 100 %
政務活動費充当額 ¥ 1280

支出の状況	(実費) 領収書 4 枚	(政務活動費充当額) 3,180 円
	・タクシー代 ・ガソリン ・駐車料金 ・高速代	
領収書の 補足説明		

※領収書の補足説明の欄には、商品代等の品名・数量等を記入する。(書籍名、印刷物名等)

項目	<input checked="" type="checkbox"/> 研究研修費	<input type="checkbox"/> 調査旅費	<input type="checkbox"/> 資料作成費	<input type="checkbox"/> 資料購入費	<input type="checkbox"/> 広報費
	<input type="checkbox"/> 広聴費	<input type="checkbox"/> 人件費	<input type="checkbox"/> 事務所費	<input type="checkbox"/> 要請・陳情費	<input type="checkbox"/> その他の経費

領収書その他の証拠書類 貼付欄

<p style="text-align: center;">調査結-識名 領収書</p> <p style="text-align: right;">No. 1332</p> <p>日付 2015年 09月 24日 車番 0016 0000 基本運賃 ¥1,040円 合計 ¥1,040円</p> <p>上記の様に領収致しました</p> <p>毎度ご乗車有り難うございます。 お忘れ物 お問い合わせは 下記までご連絡下さい。</p> <p>合資会社 優立タクシー-3キ3</p> <p>沖縄県那覇市天久781番地 TEL 098 861 2310 FAX 098 869 7345</p> <p style="text-align: right;">整理No. 2015年 9月 24日 用途(コメント)等 市民相談</p> <p style="text-align: right;">未払 <-> 識名 残分率 100 % 政務活動費充当額 ¥1040</p>	<p style="text-align: center;">相談 識名-安里 領収書</p> <p>毎度ご乗車ありがとうございます。 車両番号 153号 2016年02月25日 乗車料金 ¥980円</p> <p>立替金 円</p> <p>上記の通り正に領収致しました。</p> <p>(資) ジャイアンツタクシー 沖縄県那覇市国場1084-2 TEL (098) 833-3370 お忘れ物やご要望がありましたら 上記のTELまでご連絡下さい</p> <p style="text-align: right;">整理No. 2016年 2月 25日 用途(コメント)等 市民相談</p> <p style="text-align: right;">未払 <-> 安里 残分率 100 % 政務活動費充当額 ¥980</p>
---	--

<p style="text-align: center;">仲井尚 - 識名 領収書</p> <p style="text-align: right;">No. 7772</p> <p>日付 2016年 03月 03日 車番 0110 0000 基本運賃 ¥620円 合計 ¥620円</p> <p>上記の様に領収致しました</p> <p>毎度ご乗車ありがとうございます。 第一交通産業グループ 市民相談 仲井尚</p> <p>タクシー-御用命 (24時間営業) 那覇市内 TEL 853-7801</p> <p>那覇市内と周辺のいたるところを 配車区域として無線車をご利用を お待ちしております。</p> <p>沖縄県那覇市那覇3丁目6番17号 那覇第一交通株式会社 TEL 098-4794</p> <p style="text-align: right;">整理No. 2016年 3月 3日 用途(コメント)等 市民相談</p> <p style="text-align: right;">仲井尚 <-> 識名 残分率 100 % 政務活動費充当額 ¥620</p>	<p style="text-align: center;">年 月 日</p> <p style="text-align: center;">用途(コメント)等</p> <p style="text-align: center;"><-></p> <p style="text-align: center;">残分率 %</p> <p style="text-align: center;">政務活動費充当額 ¥</p>
--	---

支出の状況	(実費) 領収書 3 枚 (政務活動費充当額) 2640 円
	・タクシー代 ・ガソリン ・駐車料金 ・高速代
領収書の補足説明	

※領収書の補足説明の欄には、商品代等の品名・数量等を記入する。(書籍名、印刷物名等)

項目	<input checked="" type="checkbox"/> 研究研修費	<input type="checkbox"/> 調査旅費	<input type="checkbox"/> 資料作成費	<input type="checkbox"/> 資料購入費	<input type="checkbox"/> 広報費
	<input type="checkbox"/> 広聴費	<input type="checkbox"/> 人件費	<input type="checkbox"/> 事務所費	<input type="checkbox"/> 要請・陳情費	<input type="checkbox"/> その他の経費

領収書その他の証拠書類

貼付欄

<p>識名 - 上岡</p> <p>領収書 市民相談 No. 6687</p> <p>日付 2015年09月25日</p> <p>車番 0672 0000</p> <p>基本運賃 ¥480円</p> <p>合計 ¥480円</p> <p>那原交通</p> <p>那原町字那原5番地1-5 TEL 098-945-1111</p>	<p>2015年9月25日</p> <p>用途(コメント)等 市民相談</p> <p>識名 <-> 上岡</p> <p>減分率 100%</p> <p>政務活動充当額 ¥480</p>	<p>市民相談 領収書 古島 - 識名 No. 2550</p> <p>日付 2015年09月28日</p> <p>車番 0108 0000</p> <p>基本運賃 ¥1,040円</p> <p>合計 ¥1,040円</p> <p>上記の様に領収致しました</p> <p>再度ご乗車ありがとうございます。</p> <p>第一交通産業グループ アグスアグス</p> <p>タクシー御用命(24時間営業) 那覇市内 TEL 853-7801</p> <p>那覇市内と周辺のいたるところを配車区域として無線車をご利用をお待ち致しております。</p> <p>沖縄県那覇市鎌名3丁目6番17号 那覇第一交通株式会社 TEL 833-4784</p>	<p>2015年9月28日</p> <p>用途(コメント)等 市民相談</p> <p>古島 <-> 識名</p> <p>減分率 100%</p> <p>政務活動充当額 ¥1,040</p>
--	--	---	--

<p>市民相談 識名 - 繁為川</p> <p>領収書</p> <p>再度ご乗車ありがとうございます。</p> <p>車両番号 00011号</p> <p>2015年09月28日</p> <p>乗車料金 ¥740円</p> <p>アグスアグス</p> <p>上記の通り正に領収致しました。</p> <p>美栄第一交通</p> <p>沖縄県浦添市内間5-4-7 TEL (098) 877-7659</p> <p>お忘れ物やご要望がありましたら上記のTELまでご連絡ください。</p>	<p>2015年9月28日</p> <p>用途(コメント)等 市民相談</p> <p>識名 <-> 繁為川</p> <p>減分率 100%</p> <p>政務活動充当額 ¥740</p>	<p>古島 - 識名 領収書</p> <p>2015年10月03日 -010</p> <p>メーター運賃 ¥980円</p> <p>運賃料金計 ¥980円</p> <p>合計 ¥980円</p> <p>現金支払 ¥980円</p> <p>車両番号 4678</p> <p>ご乗車ありがとうございます。</p> <p>昭和交通(名)</p> <p>南風原町字新川97-5</p> <p>098-889-7000</p> <p>市民相談 アグスアグス</p>	<p>2015年9月28日</p> <p>用途(コメント)等 市民相談</p> <p>古島 <-> 識名</p> <p>減分率 100%</p> <p>政務活動充当額 ¥980</p>
---	---	---	--

支出の状況	(実費) 領収書 4 枚 (政務活動費充当額) 3,240 円
領収書の補足説明	(タクシー代) ・ガソリン ・駐車料金 ・高速代

※領収書の補足説明の欄には、商品代等の品名・数量等を記入する。(書籍名、印刷物名等)

領収書貼付用紙

整理番号

42

27年度

議員氏名

栗 國 彰

項目	<input checked="" type="checkbox"/> 研究研修費 <input type="checkbox"/> 調査旅費 <input type="checkbox"/> 資料作成費 <input type="checkbox"/> 資料購入費 <input type="checkbox"/> 広報費 <input type="checkbox"/> 広聴費 <input type="checkbox"/> 人件費 <input type="checkbox"/> 事務所費 <input type="checkbox"/> 要請・陳情費 <input type="checkbox"/> その他の経費				
	領収書その他の証拠書類	貼付欄			
<p>市民相談 壺川 - 識名 領収証</p> <p>毎度ご乗車ありがとうございます。 車両番号 205号 2015年10月03日 乗車料金 ¥1160円</p> <p>立替金</p> <p>(現金・チケット・クーポン) 上記の通り正に領収致しました。</p> <p>美栄第一タクシー 〒901-2121 沖縄県浦添市内間5-4-7 電話 098-874-6440 お忘れ物やご要望がありましたら 上記の電話番号までご連絡下さい。</p>	<p>壺川 <-> 識名</p> <p>2015年10月3日</p> <p>用途(コメント)等 市民相談</p> <p>積分率 100%</p> <p>政務活動費充当額 ¥1,160</p>	<p>壺川 - 古島 領収書 No. 2590</p> <p>日付 2015年10月03日 車番 1220 0000 運賃 ¥1,200円 合計 ¥1,200円</p> <p>毎度ご乗車有り難うございます。 お忘れ物 お問い合わせは 下記までご連絡下さい。</p> <p>琉球個人タクシー事業協同組合 MIYAZATOタクシー 個人番号1220号車 携帯 090-7587-4968</p> <p>壺川 <-> 古島</p> <p>2015年10月3日</p> <p>用途(コメント)等 市民相談</p> <p>積分率 100%</p> <p>政務活動費充当額 ¥1,200</p>	<p>市民相談 首里 - 識名 領収証</p> <p>毎度ご乗車ありがとうございます。 車両番号 183号 2015年10月07日 乗車料金 ¥1100円</p> <p>上記の通り正に領収致しました。</p> <p>沖東交通グループ 株式会社 沖東交通 沖縄県西原町字小橋川90-1 TEL(098)946-0559 FAX(098)946-5006 タクシーのご用命は沖東無線へ TEL(098)-946-5005 Contracted With AAFES</p>	<p>首里 <-> 識名</p> <p>2015年10月7日</p> <p>用途(コメント)等 市民相談</p> <p>積分率 100%</p> <p>政務活動費充当額 ¥1,100</p>	<p>市民相談 国場 - 識名 領収証 No. 1396</p> <p>日付 2015年10月08日 車番 000244 0000 基本運賃 ¥740円 合計 ¥740円</p> <p>上記の様に領収致しました</p> <p>毎度ご乗車有り難うございます。 タクシーのご用命はナッフル無線 ハイサイニ</p> <p>0120-81-3123 携帯の方098-945-8333</p> <p>株式会社 ナッフルタクシー 沖縄県中頭郡西原町字幸地950-1 TEL 098-945-8337</p> <p>国場 <-> 識名</p> <p>2015年10月8日</p> <p>用途(コメント)等 市民相談</p> <p>積分率 100%</p> <p>政務活動費充当額 ¥740</p>
支出の状況	(実費) 領収書 4枚 (政務活動費充当額) 4200 円		(タクシー代) ・ガソリン ・駐車料金 ・高速代		
領収書の補足説明					

※領収書の補足説明の欄には、商品代等の品名・数量等を記入する。(書籍名、印刷物名等)

項目	<input checked="" type="checkbox"/> 研究研修費	<input type="checkbox"/> 調査旅費	<input type="checkbox"/> 資料作成費	<input type="checkbox"/> 資料購入費	<input type="checkbox"/> 広報費
	<input type="checkbox"/> 広聴費	<input type="checkbox"/> 人件費	<input type="checkbox"/> 事務所費	<input type="checkbox"/> 要請・陳情費	<input type="checkbox"/> その他の経費

領収書その他の証拠書類 貼付欄

372
領収書
市民相談

毎度ご乗車ありがとうございます。

車両番号 6号

2015年10月10日

乗車料金
¥680円

立替金
上岡 識名 円

上記の通り正に領収致しました。

共同交通(有)

沖縄県西原町字嘉手苅42番地6
TEL(098)945-5432
お忘れ物やご要望がありましたら
上記のTELまでご連絡下さい

整理№

2015年10月10日

用途(コメント)等
市民相談

上岡 <-> 識名

従分率 100%

政務活動費充当額 ¥680

市民相談
領収書

2015年10月10日-014

メーター運賃 ¥740円

合計 ¥740円

現金支払 ¥740円

車両番号 0786

ご乗車ありがとうございます

日の出タクシー(名)

島尻郡南風原町字兼城533-1

098-889-0587

上岡 識名
アキズ アキズ

整理№

2015年10月10日

用途(コメント)等
市民相談

上岡 <-> 識名

従分率 100%

政務活動費充当額 ¥740

市民相談 アキズ
壺川 識名

領収証

毎度ご乗車ありがとうございます。

車両番号 79号

2015年10月11日

乗車料金
¥1220円

上記の通り正に領収致しました。

沖東交通グループ
株式会社 東洋交通

沖縄県那覇市与儀364-2
TEL(098)832-2651 FAX(098)832-2652
Contracted With AAPES

お忘れ物はありませんか?
御利用ありがとうございました。

整理№

2015年10月11日

用途(コメント)等
市民相談

壺川 <-> 識名

従分率 100%

政務活動費充当額 ¥1220

市民相談 国場 識名
領収

2015年10月11日

整理番号 0266

合計 620円

立替 アキズ アキズ 円

三和株式会社
SANWA EIGHTY CORPORATION

沖縄県那覇市字国場336
TEL 0120-100-084

ご乗車ありがとうございました

整理№

2015年10月11日

用途(コメント)等
市民相談

国場 <-> 識名

従分率 100%

政務活動費充当額 ¥620

支出の状況	(実費) 領収書 4 枚	(政務活動費充当額)	3,260 円
	(タクシー代) ・ガソリン ・駐車料金 ・高速代		
領収書の 補足説明			

※領収書の補足説明の欄には、商品代等の品名・数量等を記入する。(書籍名、印刷物名等)

領収書貼付用紙

整理番号

44

27年度

議員氏名 栗 國 彰

項目	<input checked="" type="checkbox"/> 研究研修費	<input type="checkbox"/> 調査旅費	<input type="checkbox"/> 資料作成費	<input type="checkbox"/> 資料購入費	<input type="checkbox"/> 広報費
	<input type="checkbox"/> 広聴費	<input type="checkbox"/> 人件費	<input type="checkbox"/> 事務所費	<input type="checkbox"/> 要請・陳情費	<input type="checkbox"/> その他の経費

<p>領収書その他の証拠書類</p> <p>市民相談 古島-識名 領収証</p> <p>毎度ご乗車ありがとうございます。 無線番号 55号 2015年10月11日</p> <p>乗車料金 ¥1040円</p> <p>立替金 アゲマキ 円</p> <p>(現金・チケット・クーポン) 上記の通り正に領収致しました。</p> <p>オリオン第一交通合名会社 沖縄県沖縄市美里1丁目31-3 TEL 098-937-4588</p>	<p>貼付欄</p> <p>整理№</p> <p>2015年10月11日</p> <p>用途(コメント)等 市民相談</p> <p>古島 <-> 識名</p> <p>従分率 100%</p> <p>政務活動充當額 ¥1040</p>	<p>市民相談 古川-識名 アゲマキ 領収証</p> <p>毎度ご乗車ありがとうございます。 車両番号 274号 2015年10月12日</p> <p>乗車料金 ¥800円</p> <p>上記の通り正に領収致しました。 沖東交通グループ あなたのまちの身近なタクシー 沖縄全島11営業所!! 株式会社 大栄交通 南風原営業所 沖縄県南風原町字兼城299-3 TEL(098)889-8871 FAX(098)889-8891 Contracted With AAFES</p> <p>整理№</p> <p>2015年10月12日</p> <p>用途(コメント)等 市民相談</p> <p>古川 <-> 識名</p> <p>従分率 100%</p> <p>政務活動充當額 ¥800</p>
--	--	---

<p>安里-識名 市民相談 アゲマキ 領収証</p> <p>毎度ご乗車ありがとうございます。 車両番号 17号 2015年10月15日</p> <p>乗車料金 ¥1100円</p> <p>上記の通り正に領収致しました。 沖東交通グループ あなたのまちの身近なタクシー 沖縄全島11営業所!! 株式会社 大栄交通 沖縄県那覇市字栄原3-34-37 TEL(098)857-1798 FAX(098)857-1712 Contracted With AAFES</p>	<p>整理№</p> <p>2015年10月15日</p> <p>用途(コメント)等 市民相談</p> <p>安里 <-> 識名</p> <p>従分率 100%</p> <p>政務活動充當額 ¥1100</p>	<p>市民相談 古島-識名 市民相談 領収証</p> <p>毎度ご乗車ありがとうございます。 無線番号 117号 2015年10月17日</p> <p>乗車料金 ¥1220円</p> <p>立替金 アゲマキ 円</p> <p>上記の通り正に領収致しました。 美栄第一交通 沖縄県浦添市内間5-1-7 TEL(098)874-1110 お忘れ物やご要望がありましたら、 上記のTELまでご連絡下さい。</p> <p>整理№</p> <p>2015年10月17日</p> <p>用途(コメント)等 市民相談</p> <p>古島 <-> 識名</p> <p>従分率 100%</p> <p>政務活動充當額 ¥1220</p>
--	---	--

支出の状況	(実費) 領収書 4 枚 (政務活動費充當額) 4,160 円
	・タクシー代 ・ガソリン ・駐車料金 ・高速代
領収書の補足説明	

※領収書の補足説明の欄には、商品代等の品名・数量等を記入する。(書籍名、印刷物名等)

項 目	<input checked="" type="checkbox"/> 研究研修費	<input type="checkbox"/> 調査旅費	<input type="checkbox"/> 資料作成費	<input type="checkbox"/> 資料購入費	<input type="checkbox"/> 広報費
	<input type="checkbox"/> 広聴費	<input type="checkbox"/> 人件費	<input type="checkbox"/> 事務所費	<input type="checkbox"/> 要請・陳情費	<input type="checkbox"/> その他の経費

領収書その他の証拠書類 貼付欄

領収書
市民相談

毎度ご乗車ありがとうございます。

車両番号 192号

2015年10月19日

乗車料金
¥1820円

立替金
小塚 - 誠名 円

上記の通り正に領収致しました。

(名) 安進タクシー
沖縄県浦添市勢理客3-6-12
TEL (098) 877-6961
お忘れ物やご要望がありましたら
上記のTELまでご連絡下さい

整理№

2015年10月19日

用途(コメント)等
市民相談

小塚 <-> 誠名

従分率 100 %

政務活動費充当額 ¥ 1820

領収書
市民相談

毎度ご乗車ありがとうございます。

車両番号 316号

2015年10月15日

乗車料金
¥1520円

立替金
アゲエマコ 円

上記の通り正に領収致しました。

鏡原第一交通
〒902-0078
沖縄県那覇市字識名3-6-17
電話098-833-4784
お忘れ物やご要望がありましたら
上記のTELまでご連絡下さい

整理№

2015年10月15日

用途(コメント)等
市民相談

アゲエマコ <-> 誠名

従分率 100 %

政務活動費充当額 ¥ 1520

領収書
市民相談

毎度ご乗車ありがとうございます。

車両番号 316号

2015年10月15日

乗車料金
¥1520円

立替金
アゲエマコ 円

上記の通り正に領収致しました。

鏡原第一交通
〒902-0078
沖縄県那覇市字識名3-6-17
電話098-833-4784
お忘れ物やご要望がありましたら
上記のTELまでご連絡下さい

整理№

2015年10月15日

用途(コメント)等
市民相談

前島 <-> 誠名

従分率 100 %

政務活動費充当額 ¥ 1520

領収証
市民相談

毎度ご乗車ありがとうございます。

車両番号 234号

2015年10月18日

乗車料金
¥1100円

上記の通り正に領収致しました。

沖東交通グループ
株式会社 沖東交通
沖縄県西原町字小橋川90-1
TEL(098)946-0559 FAX(098)946-5006
タクシーのご用命は沖東無線へ
TEL(098)-946-5005
Contracted With AAFES

アゲエマコ

整理№

2015年10月18日

用途(コメント)等
市民相談

誠名 <-> 古島

従分率 100 %

政務活動費充当額 ¥ 1100

支出の状況	(実費) 領収書 4枚 (政務活動費充当額) 5960 円
領収書の補足説明	(タクシー代) ・ガソリン ・駐車料金 ・高速代

※領収書の補足説明の欄には、商品代等の品名・数量等を記入する。(書籍名、印刷物名等)

項目	<input checked="" type="checkbox"/> 研究研修費	<input type="checkbox"/> 調査旅費	<input type="checkbox"/> 資料作成費	<input type="checkbox"/> 資料購入費	<input type="checkbox"/> 広報費
	<input type="checkbox"/> 広聴費	<input type="checkbox"/> 人件費	<input type="checkbox"/> 事務所費	<input type="checkbox"/> 要請・陳情費	<input type="checkbox"/> その他の経費

領収書その他の証拠書類 貼付欄

市民相談 領収書 国場-謙
No. 9241
日付 2015年10月20日
車番 0037 0000
基本運賃 ¥740円
合計 ¥740円
上記の様に領収致しました
毎度ご乗車有り難うございます。
お忘れ物 お問い合わせは
下記までご連絡ください。
三井交通株式会社
那覇市国場1084
TEL 098-832-1939

2015年10月20日
用途(コメント)等
市民相談
国場 <-> 謙
税分率 100%
政務活動費当額 ¥740

市民相談 領収書 謙
No. 9798
日付 2015年10月22日
車番 0131 0000
基本運賃 ¥1,280円
合計 ¥1,280円
上記の様に領収致しました
毎度ご乗車ありがとうございます。
第一交通産業グループ
タクシー御用命(24時間営業)
那覇市内 TEL 853-7801
那覇市内と周辺のいたるところを
配車区域として無線車をご利用を
お待ちしております。
沖縄県那覇市臨名3丁目6番17号
那覇第一交通株式会社
TEL 833-4784

2015年10月22日
用途(コメント)等
市民相談
謙 <-> 謙
税分率 100%
政務活動費当額 ¥1,280

市民相談 領収書 国場-謙
2015年10月25日
合計 740円
立替アリエアキ 円
三和交通株式会社
SANWA KOUTSU CORPORATION
沖縄県那覇市字国場336
TEL 0120-100-084
お忘れ物ありがとうございます

2015年10月25日
用途(コメント)等
市民相談
国場 <-> 謙
税分率 100%
政務活動費当額 ¥740

市民相談 領収書 謙
2015年10月29日
合計 1400円
立替アリエアキ 円
三和交通株式会社
SANWA KOUTSU CORPORATION
沖縄県那覇市
TEL 0120-100-084
お忘れ物ありがとうございます

2015年10月29日
用途(コメント)等
市民相談
謙 <-> 謙
税分率 100%
政務活動費当額 ¥1,400

支出の状況	(実費) 領収書 4 枚 (政務活動費充当額) 4,160 円
	・タクシー代 ・ガソリン ・駐車料金 ・高速代
領収書の補足説明	

*領収書の補足説明の欄には、商品代等の品名・数量等を記入する。(書籍名、印刷物名等)

領収書貼付用紙

整理番号

47

27年度

議員氏名

栗國 彰

項目	<input checked="" type="checkbox"/> 研究研修費	<input type="checkbox"/> 調査旅費	<input type="checkbox"/> 資料作成費	<input type="checkbox"/> 資料購入費	<input type="checkbox"/> 広報費
	<input type="checkbox"/> 広聴費	<input type="checkbox"/> 人件費	<input type="checkbox"/> 事務所費	<input type="checkbox"/> 要請・陳情費	<input type="checkbox"/> その他の経費

領収書その他の証拠書類 貼付欄

市民相談
識名 一周場
計算書

毎度ご乗車ありがとうございます。
車両番号 1077号
2015年09月01日

乗車料金 ¥570円

立替金 アゲマキ 円

現行チケット・フリーパス
沖縄県個人タクシー協会協同組合
個人タクシー

天地タクシー
〒901-0241
沖縄県豊見城市豊見城418-2
携帯 090-3793-8553

整理№ 570
2015年9月1日
用途(コメント)等
市民相談
識名 <-> 一周場
積分率 100%
政務活動費当額 ¥ 570

市民相談 松川-識名
領収書
2015年11月1日

車両番号 0355
メーター金額 200円
障割金額

合計 800円
立替 アゲマキ 円

三和交通株式会社
SANWA KOUTSU CORPORATION
沖縄県那覇市字国場336
EL 0120-100-084
ご乗車ありがとうございました

整理№
2015年11月1日
用途(コメント)等
市民相談
松川 <-> 識名
積分率 100%
政務活動費当額 ¥ 800

整理№
2015年11月1日
用途(コメント)等
市民相談
松川 <-> 識名
積分率 100%
政務活動費当額 ¥ 800

市民相談
識名 首里係保
領収書

毎度ご乗車ありがとうございます。
車両番号 302号
2015年12月03日

乗車料金 ¥980円

立替金 アゲマキ 円

上記の通り正に領収致しました。

鏡原第一交通
〒902-0078
沖縄県那覇市字識名3-6-17
電話098-833-4784
お忘れ物やご要望がありましたら
上記のTELまでご連絡下さい

整理№
2015年12月3日
用途(コメント)等
市民相談
識名 <-> 首里係保
積分率 100%
政務活動費当額 ¥ 980

市民相談
アゲマキ 領収書
2015年12月5日

車両番号 0223
メーター金額 1040円
障割金額

合計 1040円
立替 識名 首里 円

三和交通株式会社
SANWA KOUTSU CORPORATION
沖縄県那覇市字国場336
TEL 0120-100-084
ご乗車ありがとうございました

整理№
2015年12月5日
用途(コメント)等
市民相談
識名 <-> 首里
積分率 100%
政務活動費当額 ¥ 1,040

整理№
2015年12月5日
用途(コメント)等
市民相談
識名 <-> 首里
積分率 100%
政務活動費当額 ¥ 1,040

支出の状況	(実費) 領収書 4 枚 (政務活動費充当額)	3,390 円
	タクシー代 ・ガソリン ・駐車料金 ・高速代	
領収書の補足説明		

※領収書の補足説明の欄には、商品代等の品名・数量等を記入する。(書籍名、印刷物名等)

項目	<input checked="" type="checkbox"/> 研究研修費	<input type="checkbox"/> 調査旅費	<input type="checkbox"/> 資料作成費	<input type="checkbox"/> 資料購入費	<input type="checkbox"/> 広報費
	<input type="checkbox"/> 広聴費	<input type="checkbox"/> 人件費	<input type="checkbox"/> 事務所費	<input type="checkbox"/> 要請・陳情費	<input type="checkbox"/> その他の経費

領収書その他の証拠書類

貼付欄



整理№
2015年12月18日
用途(コメント)等
市民相談
枚数 <-> 枚
減分率 100 %
政務活動充當額 ¥1,220

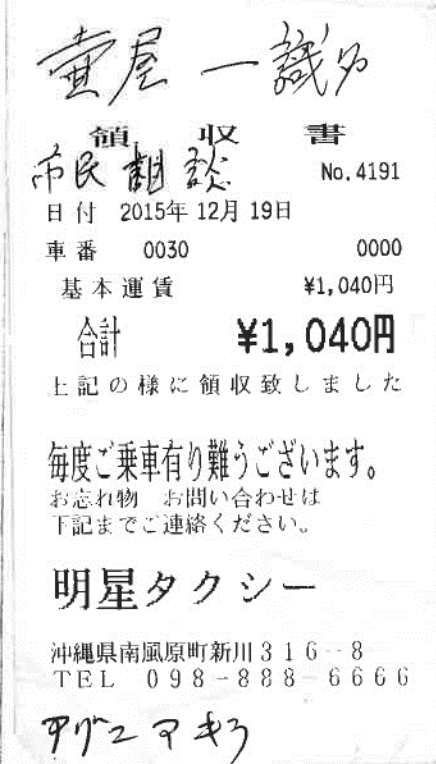

整理№
2015年12月19日
用途(コメント)等
市民相談
枚数 <-> 枚
減分率 100 %
政務活動充當額 ¥1,040



整理№
2015年12月20日
用途(コメント)等
市民相談
枚数 <-> 枚
減分率 100 %
政務活動充當額 ¥1,820

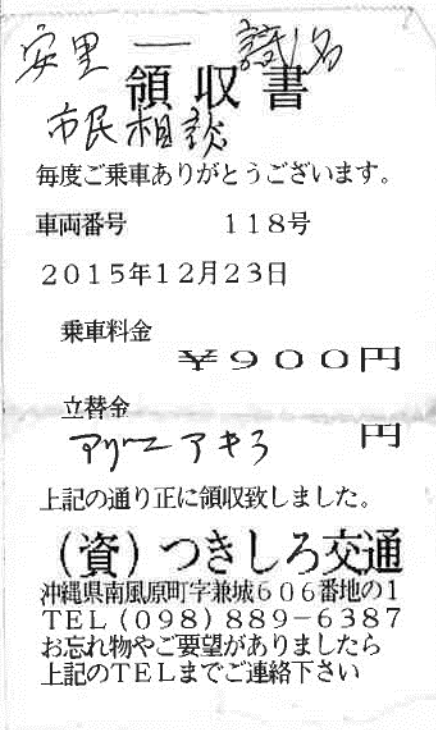

整理№
2015年12月23日
用途(コメント)等
市民相談
枚数 <-> 枚
減分率 100 %
政務活動充當額 ¥900

支出の状況	(実費) 領収書 4 枚 (政務活動費充當額) 4,980 円
	(タクシー代) ・ガソリン ・駐車料金 ・高速代
領収書の補足説明	

※領収書の補足説明の欄には、商品代等の品名・数量等を記入する。(書籍名、印刷物名等)

領収書貼付用紙

整理番号

49

27年度

議員氏名

粟國 彰

項目	<input checked="" type="checkbox"/> 研究研修費	<input type="checkbox"/> 調査旅費	<input type="checkbox"/> 資料作成費	<input type="checkbox"/> 資料購入費	<input type="checkbox"/> 広報費
	<input type="checkbox"/> 広聴費	<input type="checkbox"/> 人件費	<input type="checkbox"/> 事務所費	<input type="checkbox"/> 要請・陳情費	<input type="checkbox"/> その他の経費

領収書その他の証拠書類 貼付欄

識 別 一 本 係
市民相談
領収書

毎度ご乗車ありがとうございます。
車両番号 305号
2015年12月26日

乗車料金
¥1400円

立替金 アケマキ 円

上記の通り正に領収致しました。

鏡原第一交通
〒902-0078
沖縄県那覇市字識名3-6-17
電話098-833-4784
お忘れ物やご要望がありましたら
上記のTELまでご連絡下さい

整理地
2015年12月26日
用途(コメント)等
市民相談
->-
検分率 100%
政務活動費当額 ¥1400

市民相談
識別一本係
領収証

毎度ご乗車ありがとうございます。
無線番号 313号
2016年01月01日

乗車料金
¥1580円

立替金 円

(現金・チケット・クーポン)
上記の通り正に領収致しました。

オリオン第一交通合名会社
沖縄県沖縄市美里1丁目31-3
TEL 098-937-4588

アケマキ

整理地
2016年1月1日
用途(コメント)等
市民相談
->-
検分率 100%
政務活動費当額 ¥1580

市民相談 識別一本係
領収書
No.6879

日付 2016年01月01日

車番 0618 0000

基本運賃 ¥1,460円

合計 ¥1,460円

上記の様に領収致しました

毎度ご乗車ありがとうございます。
第一交通産業グループ
アケマキ

毎度ご乗車有り難うございます。
お忘れ物 お問い合わせは
下記までご連絡下さい。

株式会社 てだこ第一交通
沖縄県浦添市港川2-25-3
TEL 098-942-4310

整理地
2016年1月1日
用途(コメント)等
市民相談
->-
検分率 100%
政務活動費当額 ¥1460

石嶺 一 識別
領収書
市民相談 No.2552

日付 2016年01月04日

車番 0186 0000

基本運賃 ¥1,760円

合計 ¥1,760円

上記の様に領収致しました

毎度ご乗車ありがとうございます。
第一交通産業グループ
アケマキ

タクシー御用命(24時間営業)
那覇市内 TEL 853-7801

那覇市内と周辺のいたるところを
配車区域として無線車をご利用を
お待ちしております。

沖縄県那覇市東町19-8
第一交通株式会社
TEL 858-8680

整理地
2016年1月4日
用途(コメント)等
市民相談
->-
検分率 100%
政務活動費当額 ¥1760

支出の状況	(実費) 領収書 4 枚 (政務活動費充当額) 6200 円
	・タクシー代 ・ガソリン ・駐車料金 ・高速代
領収書の 補足説明	

※領収書の補足説明の欄には、商品代等の品名・数量等を記入する。(書籍名、印刷物名等)

項目	<input checked="" type="checkbox"/> 研究研修費	<input type="checkbox"/> 調査旅費	<input type="checkbox"/> 資料作成費	<input type="checkbox"/> 資料購入費	<input type="checkbox"/> 広報費
	<input type="checkbox"/> 広聴費	<input type="checkbox"/> 人件費	<input type="checkbox"/> 事務所費	<input type="checkbox"/> 要請・陳情費	<input type="checkbox"/> その他の経費

領収書その他の証拠書類 貼付欄

領収書
 市民相談
 毎度ご乗車ありがとうございます。
 車両番号 197号
 2016年01月06日
 乗車料金
¥1460円
 立替金
 上記の通り正に領収致しました。
 (名) 安進タクシー
 沖縄県浦添市勢理客3-6-12
 TEL (098) 877-6961
 お忘れ物やご要望がありましたら
 上記のTELまでご連絡下さい
 アグニマキ

整理№
 2016年1月6日
 用途(コメント)等
 市民相談
 職名 <-> 小塚
 減分率 100%
 政務活動費当額 ¥ 1460

市民相談
 国場 - 識名
領収書
 毎度ご乗車ありがとうございます。
 車両番号 328号
 2016年01月25日
 乗車料金
¥560円
 立替金
 アグニマキ
 上記の通り正に領収致しました。
鏡原第一交通
 〒902-0078
 沖縄県那覇市字識名3-6-17
 電話098-833-4784
 お忘れ物やご要望がありましたら
 上記のTELまでご連絡下さい

整理№
 2016年1月25日
 用途(コメント)等
 市民相談
 国場 <-> 識名
 減分率 100%
 政務活動費当額 ¥ 560

市民相談 領収書
 No. 1940
 日付 2016年01月28日
 車番 0013 0000
 基本運賃 ¥800円
合計 ¥800円
 上記の様に領収致しました
 毎度ご乗車有り難うございます。
 お忘れ物 お問い合わせは
 下記までご連絡ください。
明星タクシー
 沖縄県南風原町新川316-8
 TEL 098-888-6666
 アグニマキ

整理№
 2016年1月28日
 用途(コメント)等
 市民相談
 識名 <-> 寄宮
 減分率 100%
 政務活動費当額 ¥ 800

市民相談 領収書
 2016年1月29日
 車両番号 0245
 メーター金額 740円
 割引金額 円
合計 740円
 立替 アグニマキ
 三和交通株式会社
 SANWA KOUTSU CORPORATION
 沖縄県那覇市宇国場336
 TEL 0120-100-084
 ご乗車ありがとうございます

整理№
 2016年1月29日
 用途(コメント)等
 市民相談
 識名 <-> 国場
 減分率 100%
 政務活動費当額 ¥ 740

支出の状況	(実費) 領収書 4 枚 (政務活動費充当額) 3560 円
	タクシー代 ・ガソリン ・駐車料金 ・高速代
領収書の補足説明	

*領収書の補足説明の欄には、商品代等の品名・数量等を記入する。(書籍名、印刷物名等)

項目	<input checked="" type="checkbox"/> 研究研修費	<input type="checkbox"/> 調査旅費	<input type="checkbox"/> 資料作成費	<input type="checkbox"/> 資料購入費	<input type="checkbox"/> 広報費
	<input type="checkbox"/> 広聴費	<input type="checkbox"/> 人件費	<input type="checkbox"/> 事務所費	<input type="checkbox"/> 要請・陳情費	<input type="checkbox"/> その他の経費

領収書その他の証拠書類 貼付欄

市民相談
 識名一牧志
 アグエマキ

計算書

毎度ご乗車ありがとうございます。
 車両番号 139号
 2016年01月31日
 乗車料金 **¥1,460円**

沖東交通グループ
株式会社 沖東交通
 沖縄県西原町字小橋川90-1
 TEL(098)946-0559 FAX(098)946-5006
 タクシーのご用命は沖東無線へ
 TEL(098)-946-5005
 Contracted With AAFES

整理地
 2016年1月31日
 用途(コメント)等
 市民相談
 識名 <-> 牧志
 従分率 100%
 政務活動費当額 ¥1,460

市民相談
 領収証
 識名一安里 No.5175
 日付 2016年02月05日
 車番 000215 0000
 基本運賃 ¥1,040円
合計 ¥1,040円

上記の様に領収致しました

毎度ご乗車有り難うございます。
 タクシーのご用命はナップル無線
 ハイサイニーション
 0120-81-3123
 携帯の方098-945-8333

株式会社 ナップルタクシー
 沖縄県中頭郡西原町字幸地950-1
 TEL 098-945-3337

アグエマキ

整理地
 2016年2月5日
 用途(コメント)等
 市民相談
 識名 <-> 安里
 従分率 100%
 政務活動費当額 ¥1,040

市民相談 領収書
 識名一辻
 No.4033

日付 2015年12月30日
 車番 000026 0000
 基本運賃 ¥1,340円
合計 ¥1,340円

上記の様に領収致しました

毎度ご乗車有り難うございます。
 お忘れ物 お問い合わせは
 下記までご連絡ください。

松島交通合名会社 アグエマキ

沖縄県宜野湾市愛知622-1
 TEL 098-892-3143

整理地
 2015年12月30日
 用途(コメント)等
 市民相談
 識名 <-> 辻
 従分率 100%
 政務活動費当額 ¥1,340

石嶺一 識名
 領収書
 2016年2月7日

車両番号 0020
 メーカー金額 2060円
 障割金額 円

合計 2060円
 立替 アグエマキ 円

三和交通株式会社
 SANWA KOUTSU CORPORATION
 沖縄県那覇市宇国場336
 TEL 0120-100-084
 ご乗車ありがとうございます

整理地
 2016年2月7日
 用途(コメント)等
 市民相談
 石嶺 <-> 識名
 従分率 100%
 政務活動費当額 ¥2,060

支出の状況	(実費) 領収書 4 枚 (政務活動費充当額) 5,900 円
	タクシー代・ガソリン・駐車料金・高速代
領収書の補足説明	

※領収書の補足説明の欄には、商品代等の品名・数量等を記入する。(書籍名、印刷物名等)

領収書貼付用紙

整理番号

52

27年度

議員氏名 栗國 彰

項目	<input checked="" type="checkbox"/> 研究研修費	<input type="checkbox"/> 調査旅費	<input type="checkbox"/> 資料作成費	<input type="checkbox"/> 資料購入費	<input type="checkbox"/> 広報費
	<input type="checkbox"/> 広聴費	<input type="checkbox"/> 人件費	<input type="checkbox"/> 事務所費	<input type="checkbox"/> 要請・陳情費	<input type="checkbox"/> その他の経費

領収書その他の証拠書類 貼付欄

<p>相談 識名-松川 領収書 No. 6769 日付 2016年 2月 10日 車番 0330 0000 基本運賃 ¥480円 合計 ¥480円 上記の様に領収致しました 毎度ご乗車有り難うございます。 お忘れ物 お問い合わせは 下記までご連絡ください。アグニ 和名株式会社 TEL 0120-100-084</p>	<p>2016年 2月 10日 用途(コメント)等 市民相談 識名 <-> 松川 検分率 100% 政務活動費充当額 ¥980</p>	<p>相談 識名-国場 領収書 No. 6769 日付 2016年 02月 20日 車番 0005 0000 基本運賃 ¥480円 合計 ¥480円 上記の様に領収致しました 毎度ご乗車有り難うございます。 お忘れ物 お問い合わせは 下記までご連絡ください。アグニ 合名会社 与那原交通 アグニ 那原町字与那原5番地の5 TEL 098-945-1313</p>	<p>2016年 2月 20日 用途(コメント)等 市民相談 識名 <-> 国場 検分率 100% 政務活動費充当額 ¥480</p>
---	---	---	---

<p>相談 松川-石嶺町 領収書 No. 4351 日付 2016年 02月 20日 車番 0015 0000 基本運賃 ¥740円 合計 ¥740円 上記の様に領収致しました 毎度ご乗車有り難うございます。 お忘れ物 お問い合わせは 下記までご連絡ください。 明星タクシー TEL 098-888-6666 アグニアグニ</p>	<p>2016年 2月 20日 用途(コメント)等 市民相談 松川 <-> 石嶺町 検分率 100% 政務活動費充当額 ¥740</p>	<p>相談 識名-松川 領収書 No. 9089 日付 2016年 02月 25日 車番 000038 0000 基本運賃 ¥740円 合計 ¥740円 上記の様に領収致しました 毎度ご乗車有難うございます。 24時間無線配車を承ります。 下記までご連絡下さい。 日本交通株式会社 TEL 0120-89-5125 アグニアグニ</p>	<p>2016年 2月 25日 用途(コメント)等 市民相談 識名 <-> 松川 検分率 100% 政務活動費充当額 ¥740</p>
---	--	--	---

支出の状況	(実費) 領収書 4 枚 (政務活動費充当額) 2,940 円
領収書の補足説明	タクシー代 ・ガソリン ・駐車料金 ・高速代

※領収書の補足説明の欄には、商品代等の品名・数量等を記入する。(書籍名、印刷物名等)