

ウィルス対策ソフト

糸数昌洋 議員

| | |
|----|------|
| 費目 | 事務所費 |
|----|------|

議員名

糸数昌洋

| | | | |
|----------|-------------|-----------|--------------------|
| お支払日 | 2015年11月10日 | 会員番号 | |
| 今回ご請求合計額 | 144,602円 | カード名称 | |
| 今回ご請求額 | 円 | カード代金支払口座 | |
| 前払お支払額 | 円 | お取引店 | 琉球銀行 |
| 合計 | 円 | 那覇市役所内出張所 | 口座番号 普通 0000100*** |

※会員番号16桁のうちの下3桁
口座番号の下3桁は、個人情報
保護のため「***」と表示
します。

※今回ご請求合計額に「-」(マイナス)の表示があるものは
カード代金支払口座へお振込
または別のご利用代金に充
させていただきます。

| | | |
|------------------|-----------------|----------------|
| ご利用可能枠 | リボ払い・カードローンのご案内 | 手数料情報(実質年率) |
| ショッピング (内割賦枠) | リボ払い | キャッシング 15.000% |
| キャッシング | カードローン | カードローン 14.950% |
| カードローン | お支払方式 | |
| | 元金定額 | |
| | 元利定額 | |
| | 毎月のお支払額 | 10,000円 |
| | ボーナス加算月 | *月/ *月 |
| | ボーナス加算額 | ***円 |

【ローン名称 コールト】
※ショッピングご利用可能枠は、全てのお支払方法のご利用可能枠
割賦枠は本カードの「リボ払い・分割払い・ボーナス払い・2回払い」
のご利用可能枠です。※上記ご利用可能枠には、お支払期日が到来
していないご利用分も含みますのでご注意ください。

※「毎月のお支払額」については、リボ払い・カードローンそれぞれのご利用残高に
より変動いたします。※リボ払いのご利用残高が、リボ払いのご利用可能枠を超えた
場合、その超過額は一括払いとなります。※分割払いの手数料情報については、4
ページの「分割払いのご案内」に記載しております。※本ご案内は、リボ払い・カード
ローンのご利用有無に関わらず表示しております。

| ご利用年月日 | ご利用者 | ご利用内容 | 新規ご利用額(円) | 今回ご請求額(円) | 備考 |
|----------|------|------------------------------|-----------|-----------|------------------------|
| 15.09.04 | V 1 | ショッピング | 10,000 | 10,000 | 現地通貨額 通貨別額 換算レート(円) |
| 15.09.13 | V 1 | ショッピング | 10,000 | 10,000 | 内ポイント対象額 10000円 ポイント0倍 |
| 15.09.17 | V 1 | キャッシング | 40,000 | 40,000 | 54日間利用 884円手数料 |
| 15.09.17 | V 1 | ATM利用手数料 | 216 | 216 | 内ポイント対象額 216円 ポイント0倍 |
| 15.09.19 | V 1 | キャッシング | 30,000 | 30,000 | 52日間利用 638円手数料 |
| 15.09.19 | V 1 | ATM利用手数料 | 216 | 216 | 内ポイント対象額 216円 ポイント0倍 |
| 15.09.22 | V 1 | キャッシング | 30,000 | 30,000 | 49日間利用 602円手数料 |
| 15.09.22 | V 1 | ATM利用手数料 | 216 | 216 | 内ポイント対象額 216円 ポイント0倍 |
| 15.09.24 | V 1 | ショッピング | 10,000 | 10,000 | 内ポイント対象額 10000円 ポイント0倍 |
| 15.09.24 | V 1 | MCAFFEE *INTEL S MCAFFEE.COM | 5,940 | 5,940 | 5,940.00JPY 1.00 |
| 15.09.26 | V 1 | ショッピング | 5,400 | 5,400 | |
| 15.09.30 | V 1 | キャッシング | 410 | 410 | |
| ** 合計 ** | | | 142,478 | 144,602 | |

リボ・分割一括サービス
「リボくんとリボくんと」
ショッピング「1回払い」「2回払い」のお支払方法を「リボ払い」「分割払い」に変更できます！携帯電話でもお申込みできます！！

※「リボ払い」「分割払い」には所定の手数料がかかります。※カードのご利用状況によっては、「リボ払い」「分割払い」にご変更いただけ
ない場合があります。※4ページ目の「特別規約」等、同意のうえお申込みください。

お申込方法
●三井UFJニコスWEBサイト <http://cr.mufg.jp> TOPページからログイン→「お支払方法の変更」
●お電話 リボ切替デスク：東京 03-5489-3080 大阪 06-6532-8697 (音声障害受付：9:00~20:00 受付期間中無休
分割切替デスク：東京 03-3476-4175 大阪 06-6532-8693 (オペレータ受付：9:00~17:30 受付期間中無休・年末年始は休み)
※音声障害でお申込みされた場合、変更対象のご利用分すべてが「リボ払い」または「分割払い」となりますので、ご注意ください。
※お申込後の変更・キャンセルは承れませんので、予めご了承ください。

| お支払口座 | お申込期限 |
|---------|-------|
| ゆうちょ銀行 | 11月3日 |
| その他金融機関 | 11月4日 |

| ご利用区分 | 前回お支払後残高 ① | 新規ご利用額 ② | ご利用残高合計 ③=①+② | 今回ご請求額 ④=⑤+⑥+⑦ | 内訳 | | | お支払後残高 ⑧=③-④ |
|------------|---------------|-------------|------------------|-------------------|---------|-------|-------|-----------------|
| | | | | | 元金⑤ | 手数料⑥ | 利息ほか⑦ | |
| ショッピングリボ | 0 | 0 | 0 | 0 | 0 | 0 | 0 | 0 |
| 分割・2回・ボーナス | 0 | 0 | 0 | 0 | 0 | 0 | 0 | 0 |
| キャッシング | 0 | 100,000 | 100,000 | 102,124 | 100,000 | 2,124 | 0 | 0 |
| カードローン | 0 | 0 | 0 | 0 | 0 | 0 | 0 | 0 |
| その他ローン | 0 | 0 | 0 | 0 | 0 | 0 | 0 | 0 |

ウイルス対策ソフト

政務活動費充当額 5,940 円

モバイル掲載料 1/2 按分

野原嘉孝 議員

| | |
|----|------|
| 費目 | 事務所費 |
|----|------|

〒900-0006
 沖縄県那覇市おもろまち2-6-12-401
 サントピアおもろまち第2

野原 嘉孝 様



〒370-0841
 群馬県高崎市堤町1-1
 株式会社ヤマダ電機

発行日: 2016年4月14日
 YA0037986434

<お問い合わせ先>
 YAMADA Air Mobile WIMAX
 お客様サポートセンター
 0120-310-888 (フリーダイヤル)
 (通話: 日中のみ) ご利用いただけます。
 受付時間: 10:00-19:00

支払証明書

| ヤマダ電機株式会社 YAMADA Air Mobile WIMAX ご利用料金 | | | |
|---|--------------|--------|---|
| お客様ID | YA0037986434 | | |
| 利用年月 | 開始日 | 収納額 | 備考 |
| 2015年03月 | 2015年04月30日 | ¥5,664 | YAMADA Flat ツープラス au2年 ¥4,196 まとめてプラン1670(T8) ¥1,547 ユニバーサルサービス使用料 ¥2 おトク割キャンペーン ¥-500 消費税 ¥419 |
| 2015年04月 | 2015年05月31日 | ¥5,664 | YAMADA Flat ツープラス au2年 ¥4,196 まとめてプラン1670(T8) ¥1,547 ユニバーサルサービス使用料 ¥2 おトク割キャンペーン ¥-500 消費税 ¥419 |
| 2015年05月 | 2015年06月30日 | ¥5,664 | YAMADA Flat ツープラス au2年 ¥4,196 まとめてプラン1670(T8) ¥1,547 ユニバーサルサービス使用料 ¥2 おトク割キャンペーン ¥-500 消費税 ¥419 |
| 2015年06月 | 2015年07月31日 | ¥5,664 | YAMADA Flat ツープラス au2年 ¥4,196 まとめてプラン1670(T8) ¥1,547 ユニバーサルサービス使用料 ¥2 おトク割キャンペーン ¥-500 消費税 ¥419 |
| 2015年07月 | 2015年08月31日 | ¥5,664 | YAMADA Flat ツープラス au2年 ¥4,196 まとめてプラン1670(T8) ¥1,547 ユニバーサルサービス使用料 ¥2 おトク割キャンペーン ¥-500 消費税 ¥419 |
| 2015年08月 | 2015年09月30日 | ¥5,664 | YAMADA Flat ツープラス au2年 ¥4,196 まとめてプラン1670(T8) ¥1,547 ユニバーサルサービス使用料 ¥2 おトク割キャンペーン ¥-500 消費税 ¥419 |
| 2015年09月 | 2015年10月31日 | ¥5,664 | YAMADA Flat ツープラス au2年 ¥4,196 まとめてプラン1670(T8) ¥1,547 ユニバーサルサービス使用料 ¥2 おトク割キャンペーン ¥-500 消費税 ¥419 |
| 2015年10月 | 2015年11月30日 | ¥5,664 | YAMADA Flat ツープラス au2年 ¥4,196 まとめてプラン1670(T8) ¥1,547 ユニバーサルサービス使用料 ¥2 おトク割キャンペーン ¥-500 消費税 ¥419 |
| 2015年11月 | 2015年12月31日 | ¥5,664 | YAMADA Flat ツープラス au2年 ¥4,196 まとめてプラン1670(T8) ¥1,547 ユニバーサルサービス使用料 ¥2 おトク割キャンペーン ¥-500 消費税 ¥419 |
| 2015年12月 | 2016年01月31日 | ¥5,664 | YAMADA Flat ツープラス au2年 ¥4,196 まとめてプラン1670(T8) ¥1,547 ユニバーサルサービス使用料 ¥2 おトク割キャンペーン ¥-500 消費税 ¥419 |
| 2016年01月 | 2016年02月29日 | ¥5,664 | YAMADA Flat ツープラス au2年 ¥4,196 まとめてプラン1670(T8) ¥1,547 ユニバーサルサービス使用料 ¥2 おトク割キャンペーン ¥-500 消費税 ¥419 |
| 2016年02月 | 2016年03月31日 | ¥5,664 | YAMADA Flat ツープラス au2年 ¥4,196 まとめてプラン1670(T8) ¥1,547 ユニバーサルサービス使用料 ¥2 おトク割キャンペーン ¥-500 消費税 ¥419 |

上記の通り支払いを証明致します。

モバイル 利用料

50%按分

政務活動費充当額

33,984 円

モバイル掲載料 1/2 按分

糸数昌洋 議員

領収書等貼付用紙

整理番号 52-1

会派の名称及び議員氏名 糸数昌洋

| | |
|-----|---|
| 年 度 | 平成27年度 |
| 費 目 | <input type="checkbox"/> 研究研修費 <input type="checkbox"/> 調査旅費 <input type="checkbox"/> 資料作成費 <input type="checkbox"/> 資料購入費 <input type="checkbox"/> 広報費 <input type="checkbox"/> 広聴費 <input type="checkbox"/> 人件費 <input checked="" type="checkbox"/> 事務所費 <input type="checkbox"/> 要請・陳情費 <input type="checkbox"/> その他の経費 |

領 収 証

№ 007426

糸数昌洋 様

| | | | | | | | | | |
|----|--|--|---|---|---|---|---|---|---|
| 金額 | | | ¥ | 3 | 8 | 8 | 8 | 0 | - |
|----|--|--|---|---|---|---|---|---|---|

但しモバイル掲載料 H27.4月分~H28.3月分として
 H28年3月31日 上記正に領収いたしました

収 入

印 紙

内 訳

税 抜 金 額

消費税額等 (%)

⊕ (株) 戸才八沖繩

〒901-0231

沖縄県豊見城市我那覇2丁目2番2号

TEL (098) 852-2477

FAX (098) 852-2478

| | | |
|----------|-----------------|------------|
| 支出の按分 | (按分率) | (政務活動費充当額) |
| 状況 | 50 % | 19,440 円 |
| 領収書の補足説明 | 携帯版ホームページ作成・更新料 | |

※領収書の補足説明の欄には、商品代等の品名・数量等を記入する。(書籍名、印刷物名等)

パソコン

1/2 按分

翁長俊英 議員

大浜安史 議員

喜舎場盛三 議員

領収書等貼付用紙

整理番号

53-1

会派の名称及び議員氏名 翁長俊英

| | |
|-----------------|---|
| 年度 | 平成 27 年度 |
| 費目 | <input type="checkbox"/> 研究研修費 <input type="checkbox"/> 調査旅費 <input type="checkbox"/> 資料作成費 <input type="checkbox"/> 資料購入費 <input type="checkbox"/> 広報費 <input type="checkbox"/> 広聴費 <input type="checkbox"/> 人件費 <input checked="" type="checkbox"/> 事務所費 <input type="checkbox"/> 要請・陳情費 <input type="checkbox"/> その他の経費 |
| 領収書その他の証拠書類 貼付欄 | |

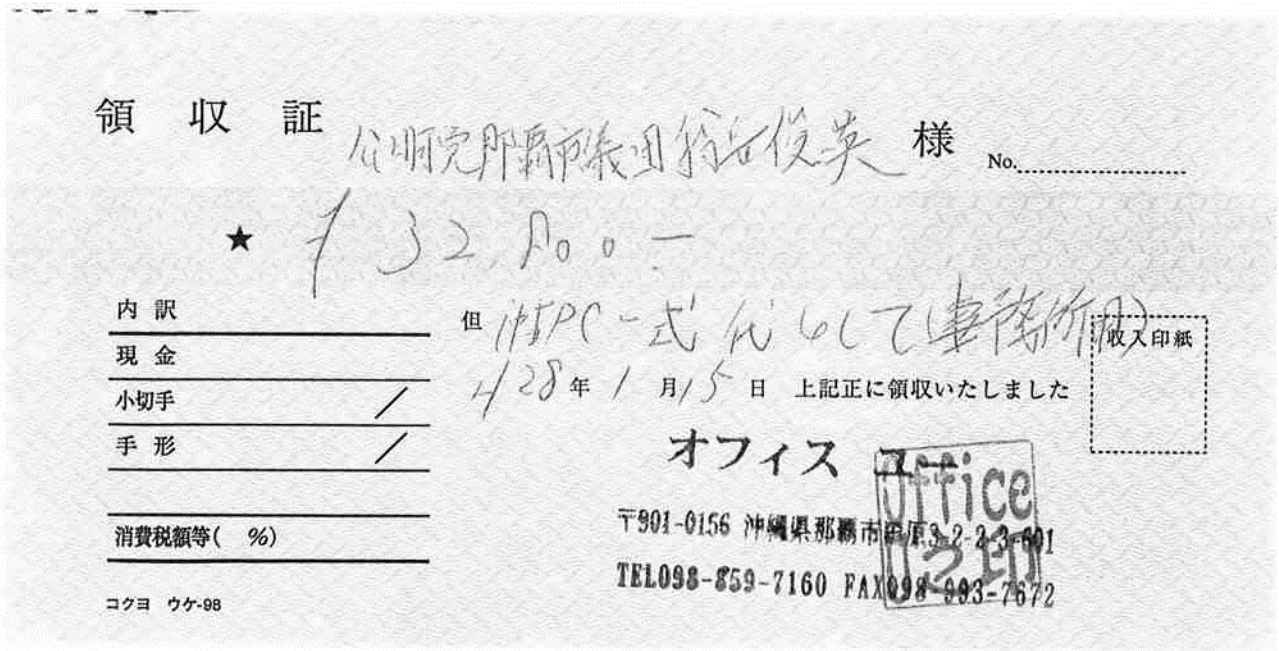

| | | |
|----------|---------------|------------------------|
| 支出の按分状況 | (按分率) 50 % | (政務活動費充当額) 16,400 円 |
| 領収書の補足説明 | 中古パソコン代 | |

※領収書の補足説明の欄には、商品代等の品名・数量等を記入する。(書籍名、印刷物名等)

領収書等貼付用紙

整理番号

53-2

会派の名称及び議員氏名

大浜安史

| | |
|----|---|
| 年度 | 平成 27 年度 |
| 費目 | <input type="checkbox"/> 研究研修費 <input type="checkbox"/> 調査旅費 <input type="checkbox"/> 資料作成費 <input type="checkbox"/> 資料購入費 <input type="checkbox"/> 広報費 <input type="checkbox"/> 広聴費 <input type="checkbox"/> 人件費 <input checked="" type="checkbox"/> 事務所費 <input type="checkbox"/> 要請・陳情費 <input type="checkbox"/> その他の経費 |

領収書その他の証拠書類 貼付欄

領 収 証

大浜安史 様 No.

★ ￥ 40,000-

内 訳

現金

小切手 /

手形 /

消費税額等(%)

ココヨ ウケ-98

但し中古ノートPC代金として
420年2月5日 上記正に領収いたしました

収入印紙

オフィス コ

〒901-0156 沖縄県那覇市田原3-2-3-601
TEL098-859-7160 FAX098-993-7672

| | | |
|--------------|---------------|------------------------|
| 支出の按分 状況 | (按分率) 50 % | (政務活動費充当額) 20,000 円 |
| 領収書の 補足説明 | 中古ノートパソコン | |

※領収書の補足説明の欄には、商品代等の品名・数量等を記入する。(書籍名、印刷物名等)

領収書等貼付用紙

整理番号

53-3

会派の名称及び議員氏名 喜舎場盛三

| | |
|-----|---|
| 年 度 | 平成 27 年度 |
| 費 目 | <input type="checkbox"/> 研究研修費 <input type="checkbox"/> 調査旅費 <input type="checkbox"/> 資料作成費 <input type="checkbox"/> 資料購入費 <input type="checkbox"/> 広報費 <input type="checkbox"/> 広聴費 <input type="checkbox"/> 人件費 <input checked="" type="checkbox"/> 事務所費 <input type="checkbox"/> 要請・陳情費 <input type="checkbox"/> その他の経費 |

領収書その他の証拠書類

貼付欄

領 収 証

喜舎場盛三 様

No.

★ 7 20,000-

| | |
|----------|---|
| 内 訳 | |
| 現金 | |
| 小切手 | / |
| 手 形 | / |
| 消費税額等(%) | |

但し中古パソコン代として

27年10月5日 上記正に領収いたしました

CALS サポートセンター

Office

(オフィス ユニ)

〒901-0156 沖縄県那覇市田原3-2-3-601

TEL 098-259-7160

収入印紙

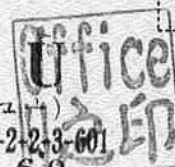

コクヨ ウケ-98

| | | |
|----------|---------|------------|
| 支出の按分 | (按分率) | (政務活動費充当額) |
| 状況 | 50 % | 10,000 円 |
| 領収書の補足説明 | 中古パソコン代 | |

※領収書の補足説明の欄には、商品代等の品名・数量等を記入する。(書籍名、印刷物名等)

事務用消耗品

1/2 按分

領収書等貼付用紙

整理番号

54-1

会派の名称及び議員氏名 翁長俊英

| | | | | | | | | | | | | | | | | |
|---|---|---------------------|----|------|---------|------|-----|-----|-------|----|----|------|-----|------|-----|----|
| 年 度 | 平成 27 年度 | | | | | | | | | | | | | | | |
| 費 目 | <input type="checkbox"/> 研究研修費 <input type="checkbox"/> 調査旅費 <input type="checkbox"/> 資料作成費 <input type="checkbox"/> 資料購入費 <input type="checkbox"/> 広報費 <input type="checkbox"/> 広聴費 <input type="checkbox"/> 人件費 <input checked="" type="checkbox"/> 事務所費 <input type="checkbox"/> 要請・陳情費 <input type="checkbox"/> その他の経費 | | | | | | | | | | | | | | | |
| 領収書その他の証拠書類 貼付欄 | | | | | | | | | | | | | | | | |
| <p style="text-align: center;">お買い上げありがとうございます ふたば書房ゼスト御池店</p> <p style="text-align: center;">075-253-3151 メンバーズカードは全店共通です。 八条口、ゼスト御池、大久保、山科 ヒカリ屋、京都マルイ、紫野、野洲 大津西武、草津近鉄、つかしん</p> <p style="text-align: center;">2015年 6月 5日 (金) 13時37分 店:741712 POS:0001 担当者No: 00000999</p> <p>00029 文具外税 パン代 外 ¥200</p> <hr/> <table style="width: 100%; border-collapse: collapse;"> <tr> <td style="width: 80%;">小計</td> <td style="text-align: right;">¥200</td> </tr> <tr> <td>(外税対象額)</td> <td style="text-align: right;">¥200</td> </tr> <tr> <td>外税額</td> <td style="text-align: right;">¥16</td> </tr> <tr> <td>お買上点数</td> <td style="text-align: right;">1点</td> </tr> </table> <hr/> <table style="width: 100%; border-collapse: collapse;"> <tr> <td style="width: 80%;">合計</td> <td style="text-align: right;">¥216</td> </tr> <tr> <td>お預り</td> <td style="text-align: right;">¥216</td> </tr> <tr> <td>お釣り</td> <td style="text-align: right;">¥0</td> </tr> </table> <p style="text-align: center;"></p> <p style="text-align: center;">9165</p> | | | 小計 | ¥200 | (外税対象額) | ¥200 | 外税額 | ¥16 | お買上点数 | 1点 | 合計 | ¥216 | お預り | ¥216 | お釣り | ¥0 |
| 小計 | ¥200 | | | | | | | | | | | | | | | |
| (外税対象額) | ¥200 | | | | | | | | | | | | | | | |
| 外税額 | ¥16 | | | | | | | | | | | | | | | |
| お買上点数 | 1点 | | | | | | | | | | | | | | | |
| 合計 | ¥216 | | | | | | | | | | | | | | | |
| お預り | ¥216 | | | | | | | | | | | | | | | |
| お釣り | ¥0 | | | | | | | | | | | | | | | |
| 支出の按分 状況 | (按分率) 50 % | (政務活動費充当額) 108 円 | | | | | | | | | | | | | | |
| 領収書の 補足説明 | | | | | | | | | | | | | | | | |

※領収書の補足説明の欄には、商品代等の品名・数量等を記入する。(書籍名、印刷物名等)

会派の名称及び議員氏名 大浜安史

| | | | | | | | | | | | | | | | | | | | | | | | | | | | | | | | | | | | | | | | | | | | | |
|--|---|-----------------------|----------------|--|-------------|------|----------------|--|--------------|------|----------------|--|--------------|------|----------------|--|---------------|------|-----|--|--------|------|-----|--|--------|------|-----|--|----|------|----------------|--|--------------|------|------|--------|------|--------|------|------|----|----|----|--------|
| 年度 | 平成 27 年度 | | | | | | | | | | | | | | | | | | | | | | | | | | | | | | | | | | | | | | | | | | | |
| 費目 | <input type="checkbox"/> 研究研修費 <input type="checkbox"/> 調査旅費 <input type="checkbox"/> 資料作成費 <input type="checkbox"/> 資料購入費 <input type="checkbox"/> 広報費 <input type="checkbox"/> 広聴費 <input type="checkbox"/> 人件費 <input checked="" type="checkbox"/> 事務所費 <input type="checkbox"/> 要請・陳情費 <input type="checkbox"/> その他の経費 | | | | | | | | | | | | | | | | | | | | | | | | | | | | | | | | | | | | | | | | | | | |
| 領収書その他の証拠書類 貼付欄 | | | | | | | | | | | | | | | | | | | | | | | | | | | | | | | | | | | | | | | | | | | | |
| <div style="display: flex; justify-content: space-between;"> <div style="width: 45%;"> <p style="text-align: center;">領 収 証</p> <p style="text-align: center;">No. 8947 2015年04月21日</p> <p style="text-align: center;">大浜安史 様</p> <p style="text-align: center;">金2,256円</p> <p>但し 商品代</p> <p>上記正に領収致しました (税抜金額 ¥2,089) (消費税等 ¥167)</p> <p>安木屋一銀通り店 A-2 〒900-0013 沖縄県那覇市牧志1-1-14 TEL (098)862-6117 FAX 869-3368</p> </div> <div style="width: 45%; border-left: 1px solid black; padding-left: 10px;"> <p style="text-align: center;">(内訳)</p> <p>安木屋一銀通り店 A-2 〒900-0013 沖縄県那覇市牧志1-1-14 TEL (098)862-6117 FAX 869-3368</p> <p>御来店誠に有難うございます。 営業時間 10:00-19:00 日・祝日</p> <p>2015年04月21日(火) 14:16 000002#0144 0013</p> <table border="0"> <tr><td>4901681522125#</td><td></td></tr> <tr><td>セ)紙用マッキー 青W</td><td>¥162</td></tr> <tr><td>4901681522118#</td><td></td></tr> <tr><td>セ)紙用マッキー クロW</td><td>¥162</td></tr> <tr><td>4901681522132#</td><td></td></tr> <tr><td>セ)紙用マッキー アカW</td><td>¥162</td></tr> <tr><td>4902778905814#</td><td></td></tr> <tr><td>ミ)ジェットストリーム5本</td><td>¥615</td></tr> <tr><td>部06</td><td></td></tr> <tr><td>紙製品・伝票</td><td>¥183</td></tr> <tr><td>部06</td><td></td></tr> <tr><td>紙製品・伝票</td><td>¥270</td></tr> <tr><td>部14</td><td></td></tr> <tr><td>法令</td><td>¥291</td></tr> <tr><td>4901480041353#</td><td></td></tr> <tr><td>コ)用箋挟B(総クロス)</td><td>¥411</td></tr> <tr><td>**小計</td><td>¥2,256</td></tr> <tr><td>内税小計</td><td>¥2,256</td></tr> <tr><td>(内税)</td><td>¥167</td></tr> <tr><td>個数</td><td>8個</td></tr> <tr><td>現金</td><td>¥2,256</td></tr> </table> </div> </div> | | | 4901681522125# | | セ)紙用マッキー 青W | ¥162 | 4901681522118# | | セ)紙用マッキー クロW | ¥162 | 4901681522132# | | セ)紙用マッキー アカW | ¥162 | 4902778905814# | | ミ)ジェットストリーム5本 | ¥615 | 部06 | | 紙製品・伝票 | ¥183 | 部06 | | 紙製品・伝票 | ¥270 | 部14 | | 法令 | ¥291 | 4901480041353# | | コ)用箋挟B(総クロス) | ¥411 | **小計 | ¥2,256 | 内税小計 | ¥2,256 | (内税) | ¥167 | 個数 | 8個 | 現金 | ¥2,256 |
| 4901681522125# | | | | | | | | | | | | | | | | | | | | | | | | | | | | | | | | | | | | | | | | | | | | |
| セ)紙用マッキー 青W | ¥162 | | | | | | | | | | | | | | | | | | | | | | | | | | | | | | | | | | | | | | | | | | | |
| 4901681522118# | | | | | | | | | | | | | | | | | | | | | | | | | | | | | | | | | | | | | | | | | | | | |
| セ)紙用マッキー クロW | ¥162 | | | | | | | | | | | | | | | | | | | | | | | | | | | | | | | | | | | | | | | | | | | |
| 4901681522132# | | | | | | | | | | | | | | | | | | | | | | | | | | | | | | | | | | | | | | | | | | | | |
| セ)紙用マッキー アカW | ¥162 | | | | | | | | | | | | | | | | | | | | | | | | | | | | | | | | | | | | | | | | | | | |
| 4902778905814# | | | | | | | | | | | | | | | | | | | | | | | | | | | | | | | | | | | | | | | | | | | | |
| ミ)ジェットストリーム5本 | ¥615 | | | | | | | | | | | | | | | | | | | | | | | | | | | | | | | | | | | | | | | | | | | |
| 部06 | | | | | | | | | | | | | | | | | | | | | | | | | | | | | | | | | | | | | | | | | | | | |
| 紙製品・伝票 | ¥183 | | | | | | | | | | | | | | | | | | | | | | | | | | | | | | | | | | | | | | | | | | | |
| 部06 | | | | | | | | | | | | | | | | | | | | | | | | | | | | | | | | | | | | | | | | | | | | |
| 紙製品・伝票 | ¥270 | | | | | | | | | | | | | | | | | | | | | | | | | | | | | | | | | | | | | | | | | | | |
| 部14 | | | | | | | | | | | | | | | | | | | | | | | | | | | | | | | | | | | | | | | | | | | | |
| 法令 | ¥291 | | | | | | | | | | | | | | | | | | | | | | | | | | | | | | | | | | | | | | | | | | | |
| 4901480041353# | | | | | | | | | | | | | | | | | | | | | | | | | | | | | | | | | | | | | | | | | | | | |
| コ)用箋挟B(総クロス) | ¥411 | | | | | | | | | | | | | | | | | | | | | | | | | | | | | | | | | | | | | | | | | | | |
| **小計 | ¥2,256 | | | | | | | | | | | | | | | | | | | | | | | | | | | | | | | | | | | | | | | | | | | |
| 内税小計 | ¥2,256 | | | | | | | | | | | | | | | | | | | | | | | | | | | | | | | | | | | | | | | | | | | |
| (内税) | ¥167 | | | | | | | | | | | | | | | | | | | | | | | | | | | | | | | | | | | | | | | | | | | |
| 個数 | 8個 | | | | | | | | | | | | | | | | | | | | | | | | | | | | | | | | | | | | | | | | | | | |
| 現金 | ¥2,256 | | | | | | | | | | | | | | | | | | | | | | | | | | | | | | | | | | | | | | | | | | | |
| 支出の按分状況 | (按分率) 50 % | (政務活動費充当額) 1,128 円 | | | | | | | | | | | | | | | | | | | | | | | | | | | | | | | | | | | | | | | | | | |
| 領収書の補足説明 | | | | | | | | | | | | | | | | | | | | | | | | | | | | | | | | | | | | | | | | | | | | |

※領収書の補足説明の欄には、商品代等の品名・数量等を記入する。(書籍名、印刷物名等)

領収書等貼付用紙

整理番号

54-3

会派の名称及び議員氏名

大浜安史

| | |
|----|---|
| 年度 | 平成 27 年度 |
| 費目 | <input type="checkbox"/> 研究研修費 <input type="checkbox"/> 調査旅費 <input type="checkbox"/> 資料作成費 <input type="checkbox"/> 資料購入費 <input type="checkbox"/> 広報費 <input type="checkbox"/> 広聴費 <input type="checkbox"/> 人件費 <input checked="" type="checkbox"/> 事務所費 <input type="checkbox"/> 要請・陳情費 <input type="checkbox"/> その他の経費 |

領収書その他の証拠書類 貼付欄

領収証

No 022496

大浜安史 様 平成 27 年 8 月 23 日

¥ 1,213-

① シファックス用リボン代として
上記正に領収いたしました

内
消費税等

ホームセンター タバタ

石川店
沖縄県うるま市石川赤崎2-2-1
TEL (098) 965-3111

浦添店
沖縄県浦添市大平1-28-3
TEL (098) 874-8686

ネーブルカテナ店
沖縄県中頭郡嘉手納町字兼久372-2
TEL (098) 989-8020

| | | |
|--------------|---------------|---------------------|
| 支出の按分 状況 | (按分率) 50 % | (政務活動費充当額) 606 円 |
| 領収書の 補足説明 | | |

※領収書の補足説明の欄には、商品代等の品名・数量等を記入する。(書籍名、印刷物名等)

領収書等貼付用紙

整理番号

54-4

平成27年度
事務所費

議員氏名

喜舎場盛三

№ 008857

領 収 証

様

喜舎場

合計金額 ¥ 1,018-

3万円以上
取入印紙
印

| 品名 | 数量 | 単価 | 金額 |
|-----|----|----|-------|
| 利源代 | | | 1018 |
| | | | 0 |
| | | | |
| | | | |
| | | | |
| | | | |
| | | | |
| | | | |
| 合 計 | | | ¥1018 |

(うち消費税)

上記の金額正に領収致しました。

平成 27 年 10 月 2 日

株式会社 安が

〒900-0013 沖縄県那覇市牧志
 本社 TEL(098)862-6117 FAX(098)866-8368
 ○オアスプロー那覇通分店 TEL(098)862-6117 FAX(098)866-8368
 ○シヨアスプロー那覇通分店 TEL(098)862-6102 FAX(098)866-3368
 ○外 商 部 TEL(098)862-6102 FAX(098)866-3368
 〒901-2224 沖縄県宜野湾市真志喜1-11-13
 ○オアスプロー那覇通分店 TEL(098)890-6117 FAX(098)890-6558
 URL http://www.yasukiya.co.jp

- クレジット
- Edy/iD
- 商 品 券

取扱者印

領 収 証

喜舎場

様

No. _____

★ ¥ 540-

但 1. 文具代として 1-1.他
 1/27 年 10 月 2 日 上記正に領収いたしました

内 訳

税抜金額 _____
 消費税額等(%) _____

取 入
印 紙

コクヨ ウケ-1097

Books きょうはん 安謝各
 那覇市安謝664-32番地
 TEL・FAX 098-988-9402



50% 按分

政務活動費充当額

779

円

61-11-K

領収書等貼付用紙

整理番号

54-5

平成27年度
事務所費

議員氏名

喜舎場盛三

No. 517611

領 収 証

入金先

喜舎場

様

お支払の内訳

| | |
|--------------|------------|
| 現金 | ¥ 10,230 - |
| クレジット カード | |
| デビット | |
| 商品券 | |
| ギフト カード | |
| ローン | |
| その他 () | |
| ポイント | 1,069 P |

| | |
|----|----------|
| 金額 | ¥ 11,294 |
|----|----------|

(内消費税)

但 し、インク代として

入金日 2015 年 12 月 22 日 上記正に領収いたしました。

印紙税申告納
付につき高崎
税務署承認済

| | |
|-------|--------|
| 受注日 | 12/22 |
| 店番 | 1054 |
| レジNo. | 327 |
| 伝票番号 | 408966 |

群馬県高崎市

株式会社 沖繩キヌダ電機

扱者印



(注)本証に社印及び取扱者印の無いもの又は金額を訂正したものは無効です。

1054

No. 517628

領 収 証

入金先

喜舎場

様

お支払の内訳

| | |
|--------------|---------|
| 現金 | ¥ 1,168 |
| クレジット カード | |
| デビット | |
| 商品券 | |
| ギフト カード | |
| ローン | |
| その他 () | |
| ポイント | |

| | |
|----|---------|
| 金額 | ¥ 1,168 |
|----|---------|

(内消費税)

但 し、文具代として

入金日 2015 年 12 月 24 日 上記正に領収いたしました。

印紙税申告納
付につき高崎
税務署承認済

| | |
|-------|--------|
| 受注日 | |
| 店番 | 1054 |
| レジNo. | 325 |
| 伝票番号 | 037690 |

群馬県高崎市

株式会社 沖繩キヌダ電機

扱者印

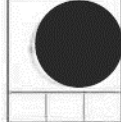

(注)本証に社印及び取扱者印の無いもの又は金額を訂正したものは無効です。

50% 控分

政務活動費充当額

1,6231

円

領収書等貼付用紙

整理番号

54-6

平成27年度
事務所費

議員氏名

喜舎場盛三

領収書

管理No. 1054-328-0023449

喜舎場 様
内訳
現金 ¥2,071

伝票No: 1054-328-315597

発行日: 2015年12月28日

¥2,071- (内消費税 ¥153)

印紙税申告納
付につき高崎
税務署承認済



但し インク代 として。
上記の金額正に領収いたしました。
株式会社ヤマダ電機
群馬県高崎市栄町1-1

※印刷面を内側に折って保管願います。

50% 按分

政務活動費充当額 1,035 円

領収書等貼付用紙

整理番号 54-7

会派の名称及び議員氏名 桑江 豊

| | |
|-----------------|---|
| 年 度 | 平成 27 年度 |
| 費 目 | <input type="checkbox"/> 研究研修費 <input type="checkbox"/> 調査旅費 <input type="checkbox"/> 資料作成費 <input type="checkbox"/> 資料購入費 <input type="checkbox"/> 公報費 <input type="checkbox"/> 広聴費 <input type="checkbox"/> 人件費 <input checked="" type="checkbox"/> 事務所費 <input type="checkbox"/> 要請・陳情費 <input type="checkbox"/> その他の経費 |
| 領収書その他の証拠書類 貼付欄 | |

No. 6552337

領 収 書

00521-003-790214

2015年 5月 31日

桑江 豊 様

領収金額 百 円 2,916

(金額の頭部に¥をつけてください)

① 消費税等含 2. 非課税(金券等) 3. 内消費税等 _____ 円
 支払方法 ① 現金 2. クレジット

但し、プリント用紙代として

上記金額正に領収いたしました。

沖縄県宜野湾市大山七丁目2番10号

株式会社 サニー

TEL 098-898-2225 (経理部)



店舗コード
1001

発行者

収入印紙
割印
5万円以上
印紙貼付

(※クレジットは印紙不要です)

発行者印もしくは署名のない、または金額訂正された領収書は無効です。



| | | |
|----------|-------|------------|
| 支出の按分 | (按分率) | (政務活動費充当額) |
| 状況 | 50 % | 1,458 円 |
| 領収書の補足説明 | | |

※領収書の補足説明の欄には、商品代等の品名・数量等を記入する。(書籍名、印刷物名等)

費目

事務所費

議員氏名

桑江 豊

領収書

桑江 豊

様

金額 ￥1,836

但し 電話(ヤマト)として
2015年05月10日 上記正に領収いたしました。
税込金額 ￥1,700
消費税額(8%) ￥136



領収証

桑江 豊

様

￥399-

但し ショッピング (内消費税 ￥29)
代金として 正に領収致しました。

お買上日: 2015年05月19日(火)
作成場所

ダイレックス 株式会社

本社 佐賀県佐賀市高木瀬町大字長瀬930
お買上店舗 ダイレックス豊見城店
TEL 098-852-2841

担当者: [Redacted]
7170-03-6164-928304

(この領収証は、感熱紙を使用しております。保管には十分注意してください。)

No 247910

得意先コード()

領収証

公明党控室 様

| | |
|---------|-----|
| 5万円未満 | 非 |
| 100万円以下 | 200 |
| 100万円超~ | 400 |
| 200万円以下 | 600 |
| 300 " | 800 |
| 500 " | 千 |
| 1,000 " | 2千 |
| 2,000 " | 4千 |

| | | | | | | | |
|----|----|----|---|---|---|---|---|
| 千万 | 百万 | 拾万 | 万 | 千 | 百 | 拾 | 円 |
| | | | 2 | 4 | 8 | 4 | |

入金形態

| | |
|---|----|
| 現 | 金 |
| 小 | 切手 |
| 振 | 込 |
| 手 | 形 |

但し ショッピング FAX用紙の代金として

上記の金額正に領収致しました。(但し、消費税 円を含む)
平成 27 年 7 月 17 日

取扱者印



本社 沖縄市安原3-9-32
電話(098)997-7783
那覇支店 那覇市長田2-34-15
電話(098)840-4228
名護支店 名護市大東1-4-11
電話(0980)53-5430

(取扱者署名なきものは無効とする)

(サンコー-2 11.08 3×50×50 No.246,651~251,650)

50% 控分

政務活動費充当額 2,359 円

| | |
|----|------|
| 費目 | 事務所費 |
|----|------|

領 収 証

桑江 豊 様

27年 10月 17日

〒1. 3 20

但 シヤ、ノン・ポ-ルノン代金

上記正に領収いたしました

内訳

税抜金額

消費税額等(%)

HEIKO RY-302

時計・メガネ・貴金属・国会みやげ
有限会社 新 美 堂
〒100-0014 千代田区永田町1-7-1 衆議院内
TEL (3581) 5111・内線 3962
直 通 (03) 3580-6108

50% 按分

政務活動費充当額 660 円

費目

事務所費

議員氏名

野原嘉孝

領収書

管理No. 1054-331-0003465

野原嘉孝様

伝票No: 1054-331-069081

発行日: 2015年04月11日

内訳
カード

¥4,447- (内消費税 ¥329)

但し 用紙代 として。
上記の金額正に領収いたしました。
株式会社ヤマダ電機
群馬県高崎市栄町1-1

印紙税申告納
付につき高崎
税務署承認済

※印刷面を内側に折って保管願います。

領収書

管理No. 1054-328-0020335

野原嘉孝様

伝票No: 1054-328-285474

発行日: 2015年04月19日

内訳
現金

¥940- (内消費税 ¥69)

但し 用紙代 として。
上記の金額正に領収いたしました。
株式会社ヤマダ電機
群馬県高崎市栄町1-1

印紙税申告納
付につき高崎
税務署承認済

※印刷面を内側に折って保管願います。

領 収 証

野原嘉孝様

H27年 8月 23日

¥2964-

但し用紙代として
上記正に領収いたしました

内訳

税抜金額

消費税額等(%)

HEIKO RY-302

パッケージプラザ ダイキ新都心店
〒900-0004 那覇市銘苅3丁目1-89-1F
TEL 098(941)7332
FAX 098(941)7332

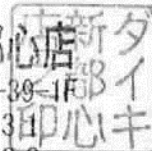

50% 控分

政務活動費充当額

4,175

円

費目

事務所費

議員氏名

野原嘉孝

No. _____

領 収 証

野原嘉孝様

平成 27年 11月 18日

★ ¥1896.-

但 事務用品代金として
上記正に領収いたしました

内 訳 _____
税抜金額 _____
消費税額(%) _____

浦添市勢理客1丁目1番6
株式会社 **善 林**
電話 (098)878-6565・FAX69

No. _____

領 収 証

野原嘉孝様

平成 27年 11月 18日

★ ¥3065.-

但 事務用品代金として
上記正に領収いたしました

内 訳 _____
税抜金額 _____
消費税額(%) _____

浦添市勢理客1丁目1番6
株式会社 **善 林**
電話 (098)878-6565・FAX69

50%按分

政務活動費充当額 2,480 円

| | |
|----|------|
| 費目 | 事務所費 |
|----|------|

領 収 証

No. _____

野原嘉孝様

平成 27 年 11 月 22 日

★ ¥ 2,511 -

但 事務用品代金として
上記正に領収いたしました

内 訳 _____
 税抜金額 _____
 消費税額(%) _____

株式会社 **善林堂** 新都心
 那覇市安謝2丁目5番
 電話 098-867-6565 FAX 098-867-6566

領 収 証

No. _____

野原嘉孝様

平成 28 年 3 月 21 日

★ ¥ 756 -

但 事務用品代金として
上記正に領収いたしました

内 訳 _____
 税抜金額 _____
 消費税額(%) _____

株式会社 **善林堂** 新都心
 那覇市安謝2丁目5番
 電話 098-867-6565 FAX 098-867-6566

50% 按分

政務活動費充当額 1,633 円

| | |
|----|------|
| 費目 | 事務所費 |
|----|------|

2015年5月13日 No.04-000004904
領収証 系数昌洋 様

金額 **¥4,093-**
 (内クレジットカード利用計 ¥4,093 (内消費税等 ¥303))

但し 文具代として

上記金額正に領収いたしました。
 丸善ジュンク堂書店 那覇店
 〒900-0013 沖縄県那覇市校志1-19-29ディーナハB1F~3F
 098-860-7175

領収書

管理No.2161-306-0002815

伝票No:2161-307-063723

発行日:2015年08月28日

系数昌洋 様

内訳 **¥5,701-** (内消費税 ¥422)
 上 ¥5,701

但し 印材代として。
 上記の金額正に領収いたしました。
 株式会社ベスト電器
 福岡市博多区千代6-2-33

印紙税申告納
 付につき博多
 税務署承認済

※印刷面を内側に折って保管願います。

領収証
 No.2431
 2015年09月01日
 系数昌洋 様
金2,750円

但し 文具代
 上記正に領収致しました
 (税込金額 ¥2,546)
 (消費税等 ¥204)

安木屋一銀通り店A-2
 〒900-0013 沖縄県那覇市牧志1-1-14
 TEL(098)862-6117 FAX869-3368

2015年11月11日(水)

系数昌洋 様 **領収証**

¥432-

上記正に領収しました(消費税等 32円を含みます)
 但し 文具代として

1:現金 2:商品券(Edy) 3:クレジット()
 機リウポウインダストリー TEL:098-867-1171
 〒900-8503 沖縄県那覇市久茂地1-1-1
 ※印刷面を内側に折って保管願います。 担当者:

0706-3621-5847

50% 按分

政務活動費充当額 6,488 円

費目 事務所費

議員名

系数昌洋

領収書

管理No. 0581-319-0029721

系数昌洋 様

伝票No: 0581-319-322406

発行日: 2015年12月31日

内訳 現金 ¥3,888 (内消費税 ¥288)

但し インク代 として。上記の金額正に領収いたしました。株式会社ヤマダ電機 群馬県高崎市栄町1-1

印紙税申告納付につき高崎税務署承認済

※印刷面を内側に折って保管願います。

印

2016年1月5日 No. 04-000007125

領収証 系数昌洋 様

金額 ¥2,048- (内 現金扱い等計 ¥2,048 (内消費税等 ¥148))

但し 文具代として 上記金額正に領収いたしました。備丸善ジュンク堂書店 那覇店 〒900-0013 沖縄県那覇市牧志1-19-29ディーナハB1F~3F 098-860-7175

2016年01月06日(水)

領収証

系数昌洋様

¥1,857-

上記正に領収しました(消費税等 但し 文具代として(77円) 137円を含みます)

1:現金 2:商品券・Edy 3:クレジット(備リウホウインダストリー TEL:098-867-1171 〒900-87503 沖縄県那覇市久茂地1-1-1 ※印刷面を内側に折って保管願います。 担当者:

0706-3979-0792

領収書

管理No. 2169-305-0007108

系数昌洋 様

伝票No: 2169-305-073677

発行日: 2016年03月24日

内訳 ト 現金 ¥6,220 (内消費税 ¥460)

但し インク代 として。上記の金額正に領収いたしました。株式会社ベス 電器 福岡市博多区千代6-2-33

印紙税申告納付につき博多税務署承認済

※印刷面を内側に折って保管願います。

印

50% 按分

政務活動費充当額 7,006 円

領収書

管理No. 2162-302-0010416

伝票No.: 2162-302-130683

発行日: 2015年04月11日

大城幼子様

内訳 現金 ¥1,922 ¥1,922- (内消費税 ¥142)

但し コピー用紙代として。
上記の金額正に領収いたしました。
株式会社ベスト電器
福岡市博多区千代6-2-33

印紙税申告納
付につき博多
税務署承認済

2X
¥1,780
0183669018 DW120PLWP20S
DVD-RW120 1:持帰 外08

※印刷面を内側に折って保管願います。

領収証

No. 8658

2015年04月15日

大城幼子様

金1,002円

但し 文具代として(ノート
7冊)

上記正に領収致しました

(税抜金額 ¥928)
(消費税等 ¥74)

安木屋一銀通り店C-1

〒900-0013
沖縄県那覇市牧志1-1-14
TEL(098)862-6117 FAX869-3368

50% 按分

政務活動費充当額 1,462 円

費目 事務所費



領収証

2015年05月11日 発行

大城幼子様

¥1,080-

(消費税 80円を含みます)

但し、文具代として

上記、正に領収いたしました

天久リウボウ店 和川付
沖縄県那覇市天久1-2-1
天久りうぼう楽市内1F
TEL:098-941-2211

※本書保管上のお願ひ
財布・手帳等にはさんで保管戴く
場合は、印刷面を内側に折り保管
をお願いいたします。

レジ:001 担: []
レシート番号:001-42130-38408

領収証

No. 9525

2015年05月12日

大城幼子様

金9,051円

但し、1024代
(150枚以上の)

上記正に領収致しました
(税込金額 ¥8,381)
(消費税等 ¥670)

安木屋一銀通り店C-1

〒900-0013
沖縄県那覇市牧志1-1-14
TEL(098)862-6117 FAX869-3368

領収証

No. 1051

2015年05月16日

大城幼子様

金432円

但し、文具代としてポチット
ノート他

上記正に領収致しました
(税抜金額 ¥400)
(消費税等 ¥32)

安木屋一銀通り店 A-1

〒900-0013
沖縄県那覇市牧志1-1-14
TEL(098)862-6117 FAX869-3368

領収証

No. 0460

2015年06月05日

大城幼子様

金2,652円

但し、商品代(文具)

上記正に領収致しました
(税抜金額 ¥2,456)
(消費税等 ¥196)

安木屋一銀通り店C-1

〒900-0013
沖縄県那覇市牧志1-1-14
TEL(098)862-6117 FAX869-3368

ノート
他



領収証

2015年06月05日 発行

大城幼子様

¥648-

(消費税 48円を含みます)

但し、文具代(のり、ハサミ他)
上記、正に領収いたしました

天久リウボウ店
沖縄県那覇市天久1-2-1
天久りうぼう楽市内1F
TEL:098-941-2211

※本書保管上のお願ひ
財布・手帳等にはさんで保管戴く
場合は、印刷面を内側に折り保管
をお願いいたします。

レジ:001 担: []
レシート番号:001-42155-47649



領収書

チラシは [] で検索

V21食品館 真嘉比店

店コード:0959 TEL:098-885-3310
N00106-5212 2015年06月09日(火)

領収書

大城幼子様

¥1,008-

上記正に領収しました(消費税等
74円を含みます)

封筒
DVD他 担当者 []
録音用 0106-3117-5211

費目

事務所費

議員氏名

大城幼子

領収書

管理No. 1054-328-0021232

伝票No:1054-328-293660

発行日:2015年06月23日

大城幼子 様

内訳現金 ¥1,047 ¥1,047- (内消費税 ¥77)

但し 事務消礼品 として。上記の金額正に領収いたしました。株式会社ヤマダ電機 群馬県高崎市栄町1-1

録画DVD

印紙税申告納付につき高崎 税務署承認済

※印刷面を内側に折って保管願います。

マチの健康ステーション LAWSON

那覇銘町三丁目店 沖縄県那覇市銘町3-23-20 電話:098-868-6005

領収証

大城幼子 様

¥324-

(内消費税等 ¥24)

但し 課税 Xモ帳子冊代

非課税

2015年10月18日

上記正に領収いたしました

※本書保管上のお願ひは、財布・手帳等にはさんで保管戴く場合は、印刷面を内側に折り保管をお願いいたします。

TEL: #2 73081

責: []

領収証

No. 4059

2015年08月05日

大城幼子 様

金4,649円

但し 文具代

上記正に領収致しました (税抜金額 ¥4,305) (消費税等 ¥344)

安木屋一銀通り店 A-1

〒900-0013 沖縄県那覇市牧志1-1-14 TEL(098)862-6117 FAX869-3368

多刺ホルダー カラーファイル ニ次ファイル 等

領収証

No. 2793

2015年09月11日

大城幼子 様

金864円

但し 文具代(文具)

上記正に領収致しました (税抜金額 ¥800) (消費税等 ¥64)

安木屋一銀通り店 A-2

〒900-0013 沖縄県那覇市牧志1-1-14 TEL(098)862-6117 FAX869-3368

ト他

マチの健康ステーション LAWSON

那覇真嘉比入口店 沖縄県那覇市真嘉比1-2-1 電話:098-882-3730

領収証

大城幼子 様

¥366-

(内消費税等 ¥159.48 ¥16)

但し 課税

文具代

2015年9月28日 (ノト)

上記正に領収いたしました

※本書保管上のお願ひは、財布・手帳等にはさんで保管戴く場合は、印刷面を内側に折り保管をお願いいたします。 TEL: #3 68117

50% 控分

政務活動費充当額 3550 円

費目

事務所費

議員氏名

大城幼子

領収書

管理No. 1054-328-0022323

大城幼子様

伝票No:1054-328-304543

発行日:2015年09月25日

内訳
現金

¥1,544- (内消費税 ¥114)

但し 文具代 として。
上記の金額正に領収いたしました。
株式会社ヤマダ電機
群馬県高崎市栄町1-1

文具整理用
BOX

印紙税申告納
付につき高崎
税務署承認済



※印刷面を内側に折って保管願います。

領収書

管理 2161-307-0011471

大城幼子様

伝票No:2161-307-066348

発行日:2015年10月02日

内訳
現金

¥2,041- (内消費税 ¥151)

但し 文具代 として。
上記の金額正に領収いたしました。
株式会社ベスト電器
福岡市博多区千代6-2-33

DVD録画用
BOX

私務署承認済
博多納



※印刷面を内側に折って保管願います。

領 収 証

大城幼子様

2015年10月13日

★ ¥280-

但し、文具代として。 4色ボールペン
上記正に領収いたしました

内 訳

税抜金額

消費税額等(%)

TSUTAYA 首里店

〒903-0807 那覇市首里久場川町2-122-1
首里りょうほう1階

TEL(098)885-0988 FAX(098)885-6988

コクヨ ウケ-1048

50% 控分

政務活動費充当額

1,932 円

費目 事務所費

領収証
No. 7734
2015年11月13日
大城幼子様
金4,592円

但し 文具代として
上記正に領収致しました
(税抜金額 ¥4,252)
(消費税等 ¥340)

安木屋一銀通り店 A-1
〒900-0013
沖縄県那覇市牧志1-1-14
TEL(098)862-6117 FAX 869-3368

1-10冊
フラットファイル20冊他

領収証

大城幼子様 No. _____

★ ¥ 1,359

但し 1. 文具代として 7フラットファイル5冊他

11/27年 11月 15日 上記正に領収いたしました

内訳

税抜金額
消費税額等(%)

収入
印紙

ココヨ ウケ-1097

Books きょうはん 安謝店
那覇市安謝664-32番地
TEL・FAX 098-988-9402

領収証
No. 8412
2015年12月01日
大城幼子様
金2,818円

但し 文具代として
上記正に領収致しました
(税抜金額 ¥2,609)
(消費税等 ¥209)

安木屋一銀通り店 A-1
〒900-0013
沖縄県那覇市牧志1-1-14
TEL(098)862-6117 FAX 869-3368

23冊
サイン
フラットファイル5冊他

50% 控分

政務活動費充当額 4384 円

費目

事務所費

議員氏名

大城幼子

領 収 証

大城幼子様 H27年12月2日

★ ¥ 432-

但し、文具代として（11枚「ホウ」他）
上記正に領収いたしました

内 訳

税抜金額

消費税額等(%)

〒900-0006 那覇市おもろまち4丁目2番8号

TSUTAYA 那覇新都心店

TEL.(098)860-1316 FAX(098)860-1316

TGK-R1100

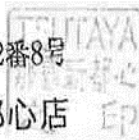

No 027628

領 収 証

大城幼子様

合計金額 ¥ 3594-

5万円以上
取入印紙
印

| 品名 | 数量 | 単価 | 金額 |
|---------------------|----|----|-------|
| 文具代 | | | 3594 |
| 7341101773411017 | | | |
| 7341101773411017 | | | |
| 色つき7341101773411017 | | | |
| 合 計 | | | 73594 |

(うち消費税)

上記の金額正に領収致しました。

平成 28 年 / 月 27 日

- クレジット
- Edy/ID
- 商品券

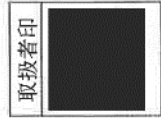

株式会社

- 〒900-0013 沖縄県那覇市牧志1-4-368
- 本社 TEL(098)862-6117 FAX(098)869-3368
- オプティクスフロア-銀通り店 TEL(098)862-6117 FAX(098)869-3368
- ショップフロア-銀通り店
- 外 商 部 TEL(098)862-6102 FAX(098)869-3368
- 〒901-2224 沖縄県宜野湾市真志喜1-11-13
- オプティクスフロア-宜野湾店 TEL(098)890-6117 FAX(098)890-6558

URL http://www.yasukiya.co.jp

63-10-K

50% 控分

政務活動費充当額 2013 円

費目

事務所費

議員氏名

大城幼子

領収証

2016年 3月 4日 No.05-00006019

大城幼子 様

金額 ¥658-

(内 現金扱い等計 ¥658 (内消費税等 ¥48))

但し 文房具代として(マジックペン他)

上記金額正に領収いたしました。

欄丸善ジュンク堂書店 那覇店

〒900-0013 沖縄県那覇市牧志1-19-29ディーナハB1F~3F

098-860-7175

領収書

管理No.1054-331-0004246

伝票No:1054-331-078462

発行日:2016年03月14日

大城幼子 様

内訳現金 ¥1,490- (内消費税 ¥110)

7ヶ月印刷紙

但し 文具代として。上記の金額正に領収いたしました。株式会社ヤマダ電機 群馬県高崎市栄町1-1

印紙税申告納付につき高崎事務署承認済



※印刷面を内側に折って保管願います。



マックスバリュ牧志店 TEL:098-951-0260 レジ:001 担:

領収証

2016年03月24日 18:40
差引 3505 ¥108
A4ノートB野 40枚 ¥216
0108 x 2 ¥108
A4ノートA野 40枚
4点
合計 ¥432
現金 (内消費税等 8% ¥32)
現金お預り ¥432
現金お釣り ¥0

返品・交換は、1週間以内にレシートと商品をご持参下さい。但し食品・印鑑・開封済・使用済は対応致しかねます。



マチの健康スチーシヨン LAWSON

大城幼子

那覇商業高校前店 沖縄県那覇市久米2-16-31

電話:098-862-1583

2016年 3月29日(火) 16:11

73ホット/ト/2218

119 3個 357
合計 ¥357
(内消費税等 ¥26) 3個
点 数
上記正に領収いたしました
合計 ¥1,000
お預り合計 ¥643

50% 按分

政務活動費充当額 1414 円

携帯電話料
毎月 1/2 按分
(上限 1 万円)

お知らせ INFORMATION

- KDDI 社会貢献サイト「キボウのカケハシ」
「キボウのカケハシ」は、社会のために
頑張っている人たちとそれを応援する人たちを
繋げる「カケハシ」サイトです。
>>「KDDI キボウのカケハシ」で検索！

料金領収証 RECEIPT FOR SERVICES

2015年 5月ご請求分 (4月利用分)

ご請求先氏名
大浜 安史 様

KDDIをご利用いただきまして誠にありがとうございます。
下記KDDI料金を 5月25日ご指定の口座から
振替させていただきます。

印紙税申告納
付につき新宿
税務署承認済

KDDI株式会社
〒163-8003 東京都新宿区新大塚5-1-10

お客様コード CUSTOMER CODE 0228534612

領収金額 AMOUNT RECEIVED 8,831円 $\times \frac{1}{2} = 4415$

うち消費税等 TAX 634円

金融機関名 FINANCIAL INSTITUTION *****

支店名 BRANCH *****

口座番号 ACCOUNT NUMBER *****

裏面もご確認ください

口座振替のご案内 INVOICE FOR SERVICES

| | |
|--------------------------------|-------------|
| ご請求年月 MONTH OF ISSUE | 2015年 6月 |
| ご利用年月 BILLING PERIOD | 2015年 5月 |
| 口座振替日 DATE FOR TRANSFER | 2015年 6月25日 |
| 口座振替額 TOTAL AMOUNT DUE | 8,824円 |
| 金融機関名 FINANCIAL INSTITUTION | ***** |
| 支店名 BRANCH | ***** |
| 口座番号 ACCOUNT NUMBER | ***** |

お支払期限を過ぎますと約款に定めた延滞利息をいただく場合がございます。

サービス別ご利用料金

| | |
|--|------------------|
| au電話料金 (沖縄セルラー電話) / 税込 (内訳) | 8,770円 8,770円 |
| 紙請求書発行手数料 / その他料金 | 50円 |
| 消費税等 | 4円 |
| 課税対象額は50円でした。 | |
| ※ 沖縄セルラー電話料金 うち消費税 (課税対象額は7,871円でした。) | 629円 |

郵便はがき

| | |
|----|------|
| 費目 | 事務所費 |
|----|------|

お客様センター
受付時間 9:00~20:00(年中無休)
◆au携帯電話から 局番なし 157(無料) ◆一般電話から 0077-7-111(無料)

お問い合わせ先

料金領収証 RECEIPT FOR SERVICES

2015年 7月ご請求分 (6 月利用分)

大浜 安史 様

KDDIをご利用いただきまして誠にありがとうございます。
右記KDDI料金を 7月27日ご指定の口座から
振替させていただきました。

お客様コード CUSTOMER CODE 0228534612

領収金額 AMOUNT RECEIVED 12,700円 × 1/2 = 6,350

うち消費税等 TAX 920円

金融機関名 FINANCIAL INSTITUTION *****

支店名 BRANCH *****

口座番号 ACCOUNT NUMBER *****

印紙税申告納
付につき新宿
税務署承認済

KDDI株式会社
〒163-8003 東京都新宿区西新宿4丁目1番1号KDDIビル

費目

事務所費

議員氏名

大浜安史

お知らせ INFORMATION

●KDDI 社会貢献サイト「キボウのカケハシ」●
 「キボウのカケハシ」は、社会のために頑張っている人たちとそれを応援する人たちを繋げる「カケハシ」サイトです。
 >>「KDDI キボウのカケハシ」で検索!

料金領収証 RECEIPT FOR SERVICES

2015年 8月ご請求分 (7月利用分)

ご請求先氏名

大浜 安史 様

KDDIをご利用いただきまして誠にありがとうございます。
 下記KDDI料金を 8月25日ご指定の口座から
 振替させていただきます。

印紙税申告納

付につき新宿

税務署承認済

KDDI株式会社
〒163-8805 東京都新宿区新宿3丁目19番1号 KDDIビル

ご請求コード CUSTOMER CODE 0228534612

領収金額 AMOUNT RECEIVED -14,197円 $\times \frac{1}{2} = 7098$

うち消費税等 TAX 1,031円

金融機関名 FINANCIAL INSTITUTION *****

支店名 BRANCH *****

口座番号 ACCOUNT NUMBER *****

裏面もご確認ください>>

口座振替のご案内 INVOICE FOR SERVICES

| | |
|--------------------------------|-------------|
| ご請求年月 MONTH OF ISSUE | 2015年 9月 |
| ご利用年月 BILLING PERIOD | 2015年 8月 |
| 口座振替日 DATE FOR TRANSFER | 2015年 9月25日 |
| 口座振替額 TOTAL AMOUNT DUE | 9,034円 |
| 金融機関名 FINANCIAL INSTITUTION | ***** |
| 支店名 BRANCH | ***** |
| 口座番号 ACCOUNT NUMBER | ***** |

お支払期限を過ぎますと約款に定めた延滞利息をいただく場合がございます。

サービス別ご利用料金

au 電話料金 (沖縄セルラー電話)
 (内訳) XXXXXXXXXX (XXXXXXXXXX)
 紙請求書発行手数料/その他料金

8,980円

8,980円)

54円

649円

※うち消費税等

(課税対象額は8,115円でした。)

郵便はがき

お客様センター

受付時間 9:00~20:00(年中無休)

お問い合わせ先

◆au携帯電話から 局番なし 157(無料)

◆一般電話から 0077-7-111(無料)

料金領収証 RECEIPT FOR SERVICES 2015年9月ご請求分(8月利用分)

大浜 安史 様

KDDIをご利用いただきまして誠にありがとうございます。
右記KDDI料金を9月25日ご指定の口座から
振替させていただきます。

ご請求コード CUSTOMER CODE 0228534612

領収金額 AMOUNT RECEIVED 9,034円×1/2 = 4,517

うち消費税等 TAX 649円

印紙税申告納
付につき新宿
税務署承認済

KDDI株式会社
〒168-8503 東京都新宿区西新宿2丁目22番KDDIビル

金融機関名 FINANCIAL INSTITUTION *****
支店名 BRANCH *****
口座番号 ACCOUNT NUMBER *****

費目

事務所費

議員氏名

大浜安史

受付時間 9:00~20:00(年中無休)

◆ 一般電話から 0077-7-111 (無料)

お客様センター

◆ au携帯電話から 局番なし 157 (無料)

お問い合わせ先

2015年10月ご請求分 (9月利用分)

料金領収証 RECEIPT FOR SERVICES

大浜 安史 様

KDDIをご利用いただきまして誠にありがとうございます。
右記KDDI料金を10月26日ご指定の口座から
振替させていただきました。

ご請求コード CUSTOMER CODE 0228534612

領収金額 AMOUNT RECEIVED 12,672円×1/2 = 6,336

うち消費税等 TAX 896円

印紙税申告納
付につき新宿
税務署承認済

KDDI株式会社
〒163-8603 東京都新宿区西新宿1-1-1 KDDIビル

金融機関名 FINANCIAL INSTITUTION *****

支店名 BRANCH *****

口座番号 ACCOUNT NUMBER *****

| | |
|----|------|
| 費目 | 事務所費 |
|----|------|

お知らせ INFORMATION

【お知らせ：電報サービス「115」の接続先が変更されます】
 2016年2月より、KDDI及び沖縄セルラーが提供する携帯電話及び
 固定電話*から電報受付「115」への接続先が、NTT東日本・西日本
 から、KDDIグループの電報サービス「でんぱっほ」に変わります。
 *主な固定電話サービス： auひかり電話/ホームプラス電話/
 ケーブルプラス電話/KDDI光ダイレクト/auひかりビジネス/
 auひかりちゅら電話/auひかりちゅらビジネス

料金領収証 RECEIPT FOR SERVICES

2015年11月ご請求分 (10月利用分)

ご請求先氏名
大浜 安史 様

KDDIをご利用いただきまして誠にありがとうございます。
 下記KDDI料金を 11月 25 日ご指定の口座から
 振替させていただきます。

印紙税申告納
付につき新宿
税務署承認済

KDDI株式会社
〒103-8003 東京都新宿区西新宿4丁目2番1号 KDDIビル

ご請求コード CUSTOMER CODE 0228534612

領収金額 AMOUNT RECEIVED 13,249円-~~5,664~~

うち消費税等 TAX 897円

金融機関名 FINANCIAL INSTITUTION *****

支店名 BRANCH *****

口座番号 ACCOUNT NUMBER *****

裏面もご確認ください

口座振替のご案内 INVOICE FOR SERVICES

| | |
|--------------------------------|-------------|
| ご請求年月 MONTH OF ISSUE | 2015年12月 |
| ご利用年月 BILLING PERIOD | 2015年11月 |
| 口座振替日 DATE FOR TRANSFER | 2015年12月25日 |
| 口座振替額 TOTAL AMOUNT DUE | 13,193円 |
| 金融機関名 FINANCIAL INSTITUTION | ***** |
| 支店名 BRANCH | ***** |
| 口座番号 ACCOUNT NUMBER | ***** |

お支払期限を過ぎますと約款に定めた延滞利息をいただく場合がございます。

サービス別ご利用料金

| | |
|-------------------------------|--------------------|
| au 電話料金 (沖縄セルラー電話) (内訳) | 12,977円 |
| 紙請求書発行手数料/その他料金 | (12,977円) 216円 |
| ※うち消費税等 (課税対象額は9,882円でした。) | 790円 |

郵便はがき

| | |
|----|------|
| 費目 | 事務所費 |
|----|------|

お知らせ INFORMATION

【お知らせ：電報サービス「115」の接続先が変更されます】
 2016年2月より、KDDI及び沖縄セルラーが提供する携帯電話及び
 固定電話*から電報受付「115」への接続先が、NTT東日本・西日本
 から、KDDIグループの電報サービス「でんぱほほ」に変わります。
 *主な固定電話サービス： auひかり電話/ホームプラス電話/
 ケーブルプラス電話/KDDI光ダイレクト/auひかりビジネス/
 auひかりちゅら電話/auひかりちゅらビジネス

料金領収証 RECEIPT FOR SERVICES

2015年12月ご請求分 (11月利用分)

ご請求先氏名
大浜 安史 様

KDDIをご利用いただきまして誠にありがとうございます。
 下記KDDI料金を12月25日ご指定の口座から
 振替させていただきます。

印紙税申告納
付につき新宿
税務署承認済

KDDI株式会社
〒163-8005 東京都新宿区西新宿3-1-1 新大塚ビル

ご請求コード CUSTOMER CODE 0228534612
 領収金額 AMOUNT RECEIVED 13,193円/13,6596
 うち消費税等 TAX 790円

金融機関名 FINANCIAL INSTITUTION *****
 支店名 BRANCH *****
 口座番号 ACCOUNT NUMBER *****

裏面もご確認ください

口座振替のご案内 INVOICE FOR SERVICES

| | |
|--------------------------------|------------|
| ご請求年月 MONTH OF ISSUE | 2016年1月 |
| ご利用年月 BILLING PERIOD | 2015年12月 |
| 口座振替日 DATE FOR TRANSFER | 2016年1月25日 |
| 口座振替額 TOTAL AMOUNT DUE | 12,621円 |
| 金融機関名 FINANCIAL INSTITUTION | ***** |
| 支店名 BRANCH | ***** |
| 口座番号 ACCOUNT NUMBER | ***** |

お支払期限を過ぎますと約款に定めた延滞利息をいただく場合がございます。

サービス別ご利用料金

au 電話料金 (沖縄セルラー電話)
 (内訳) ()
 紙請求書発行手数料/その他料金

※うち消費税等
 (課税対象額は9,352円でした。)

12,405円
 12,405円
 216円

748円

郵便はがき

55-8

| | |
|----|------|
| 費目 | 事務所費 |
|----|------|

お客様センター
 お問い合わせ先
 ◆au携帯電話から 局番なし 157(無料) ◆一般電話から 0077-7-111(無料)
 受付時間 9:00~20:00(年中無休)

料金領収証 RECEIPT FOR SERVICES 2016年 1月ご請求分 (12月利用分)

大浜 安史 様

KDDIをご利用いただきまして誠にありがとうございます。
 右記KDDI料金を 1月25日ご指定の口座から
 振替させていただきました。

ご請求コード CUSTOMER CODE 0228534612
 領収金額 AMOUNT RECEIVED 42,621円/2 = 6,310
 うち消費税等 TAX 748円

金融機関名 FINANCIAL INSTITUTION *****
 支店名 BRANCH *****
 口座番号 ACCOUNT NUMBER *****

印紙税申告納付につき新宿
 税務署承認済

KDDI株式会社
 〒163-8003 東京都新宿区新宿2丁目25 KDDIビル

費目

事務所費

議員氏名

大浜安史

お知らせ INFORMATION

●KDDI 社員献サイト「キボウのカケハシ」
 「キボウのカケハシ」は、社会のために頑張っている人たちに
 それを応援する人たちを繋げる「カケハシ」サイトです。
 是非ご覧ください!!
 >>「KDDI キボウのカケハシ」で検索!

料金領収証 RECEIPT FOR SERVICES

2016年 2月ご請求分 (1月利用分)

ご請求先氏名

大濱 安史 様

KDDIをご利用いただきまして誠にありがとうございます。印紙税申告納
 下記KDDI料金を 2月25日ご指定の口座から
 振替させていただきます。

KDDI株式会社
〒103-8003 東京都港区西新橋1-10-10 KDDIビル

ご請求コード CUSTOMER CODE 0228534612

領収金額 AMOUNT RECEIVED 11,184円×1/2=5592円

うち消費税等 TAX 680円

金融機関名 FINANCIAL INSTITUTION *****

支店名 BRANCH *****

口座番号 ACCOUNT NUMBER *****

裏面もご確認ください

口座振替のご案内 INVOICE FOR SERVICES

| | |
|--------------------------------|-------------|
| ご請求年月 MONTH OF ISSUE | 2016年 3月 |
| ご利用年月 BILLING PERIOD | 2016年 2月 |
| 口座振替日 DATE FOR TRANSFER | 2016年 3月25日 |
| 口座振替額 TOTAL AMOUNT DUE | 11,400円 |
| 金融機関名 FINANCIAL INSTITUTION | ***** |
| 支店名 BRANCH | ***** |
| 口座番号 ACCOUNT NUMBER | ***** |

お支払期限を過ぎますと約款に定めた延滞利息をいただくことがございます。

サービス別ご利用料金

au 電話料金 (沖縄セルラー電話)
 (内訳) ()
 紙請求書発行手数料/その他料金

11,184円

11,184円

216円

657円

※うち消費税等

(課税対象額は8,222円でした。)

郵便はがき

お知らせ INFORMATION

●au WALLET クレジットカード入金キャンペーン
今なら最大4,000WALLETポイントプレゼント実施中!
auのお客様なら必携の1枚
おトクに使えるポイントをどんどん貯めて、どんどん使おう。
詳しくは「au WALLET クレジットカード」で検索

料金領収証 RECEIPT FOR SERVICES

2016年 3月ご請求分 (2月利用分)

ご請求先氏名
大浜 安史 様

KDDIをご利用いただきまして誠にありがとうございます。
下記KDDI料金を 3月25日ご指定の口座から
振替させていただきました。

KDDI株式会社
〒163-8003 東京都新宿区西新宿6丁目2番ビル

印紙税申告納
付につき新宿
税務署承認済

ご請求コード CUSTOMER CODE 0228534612

領収金額 AMOUNT RECEIVED

11,400円 × 1/2 = 5,700

うち消費税等 TAX

657円

金融機関名 FINANCIAL INSTITUTION *****

支店名 BRANCH *****

口座番号 ACCOUNT NUMBER *****

裏面もご確認ください>>

口座振替のご案内 INVOICE FOR SERVICES

| | |
|--------------------------------|-------------|
| ご請求年月 MONTH OF ISSUE | 2016年 4月 |
| ご利用年月 BILLING PERIOD | 2016年 3月 |
| 口座振替日 DATE FOR TRANSFER | 2016年 4月25日 |
| 口座振替額 TOTAL AMOUNT DUE | 12,485円 |
| 金融機関名 FINANCIAL INSTITUTION | ***** |
| 支店名 BRANCH | ***** |
| 口座番号 ACCOUNT NUMBER | ***** |

お支払期限を過ぎますと約款に定めた延滞利息をいただく場合がございます。

郵便はがき

サービス別ご利用料金

au 電話料金 (社連セルラー電話)
(内訳) ()
紙請求書発行手数料/その他料金

12,269円
12,269円
216円

738円

※うち消費税等
(課税対象額は9,226円でした。)

| | |
|----|------|
| 費目 | 事務所費 |
|----|------|

| | |
|-----|-------|
| 議員名 | 喜舎場盛三 |
|-----|-------|

★ 00000786 00001/00002



発行年月日 DATE OF ISSUE 2015年 4月 5日

お知らせ INFORMATION

●KDDI社会貢献サイト「キボウのカケハシ」
 「キボウのカケハシ」は、社会のために頑張っている人たちと
 それを応援する人たちを繋げる「カケハシ」サイトです。
 是非ご覧ください!!
 >>「KDDI キボウのカケハシ」で検索!

口座振替のご案内 INVOICE FOR SERVICES

903-0801

沖縄県那覇市首里末吉町2丁目
76

喜舎場 盛三

様



H11MOAO-00000786#



KDDIをご利用いただきまして誠にありがとうございます。

ご利用料金は、ご指定の口座から振替させていただきますので、下記口座振替日前日(金融機関営業日)までに口座にご用意願います。

| | |
|--------------------------------|-------------|
| ご請求年月 MONTH OF ISSUE | 2015年 4月 |
| ご利用年月 BILLING PERIOD | 2015年 3月 |
| 口座振替日 DATE FOR TRANSFER | 2015年 4月27日 |
| 口座振替額 TOTAL AMOUNT DUE | 28,871円 |
| 金融機関名 FINANCIAL INSTITUTION | ***** |
| 支店名 BRANCH | ***** |
| 口座番号 ACCOUNT NUMBER | ***** |
| ご請求コード CUSTOMER CODE | 92050740 |

サービス別ご利用料金

| | |
|-------------|---------|
| au電話料金 (内訳) | 28,871円 |
| | () |
| | () |
| | () |
| | () |

合計台数 4台

$$6,876 \times 1/2 = 3,438 \text{ 円}$$

50% 按分

政務活動費充当額 3,438 円

お支払期限を過ぎますと約款に定めた延滞利息をいただくことがあります。

55-12

喜舎場盛三

平成27年度

費目 事務所費

□ 0000588 00001/00002 □



発行年月日 DATE OF ISSUE 2015年 6月 5日

お知らせ INFORMATION

- KDDI 社会貢献サイト「キボウのカケハシ」
「キボウのカケハシ」は、社会のために
頑張っている人たちとそれを応援する人たちが
繋げる「カケハシ」サイトです。
>>「KDDI キボウのカケハシ」で検索！

口座振替のご案内 INVOICE FOR SERVICES

903-0801 沖縄県 那覇市 首里 末吉町 2丁目 76

喜舎場 盛三 様



06A-T3MK31A-10000588# 01

KDDIをご利用いただきまして誠にありがとうございます。
ご利用料金は、ご指定の口座から振替させていただきますので、下記口座振替日前日(金融機関営業日)までに口座にご用意願います。

| | |
|--------------------------------|-------------|
| ご請求年月 MONTH OF ISSUE | 2015年 6月 |
| ご利用年月 BILLING PERIOD | 2015年 5月 |
| 口座振替日 DATE FOR TRANSFER | 2015年 6月25日 |
| 口座振替額 TOTAL AMOUNT DUE | 33,987円 |
| 金融機関名 FINANCIAL INSTITUTION | ***** |
| 支店名 BRANCH | ***** |
| 口座番号 ACCOUNT NUMBER | ***** |
| お客様コード CUSTOMER CODE | 0268336413 |

サービス別ご利用料金

| | |
|---------------------------------|--|
| au 電話料金 (沖縄セルラー電話) / 税込 (内訳) | 33,933円 7,962円 9,561円 8,488円 7,922円 50円 |
| 紙請求書発行手数料/その他料金 | 4円 |
| 消費税等 課税対象額は50円でした。 | 2,249円 |

※ 沖縄セルラー電話料金 うち消費税 (課税対象額は28,140円でした。)

7,962 x 1/2 = 3,981 円

お支払期限を過ぎますと約款に定めた延滞利息をいただく場合がございます。

50% 控分

政務活動費充当額 3,981 円

平成27年度

費目 事務所費

★ 0000585 00001/00002 ★



KDDI株式会社
〒163-8003 東京都港区西新井1-18-2 KDDIビル



発行年月日 DATE OF ISSUE 2015年 7月 5日

口座振替のご案内 INVOICE FOR SERVICES

903-0801
沖縄県 那覇市 首里 末吉町 2丁目 76

喜舎場 盛三 様



07A-T3MK31A-10000585# 01



お知らせ INFORMATION

- KDDI 社会貢献サイト「キボウのカケハシ」
「キボウのカケハシ」は、社会のために
頑張っている人たちとそれを応援する人たちが
繋げる「カケハシ」サイトです。
>>「KDDI キボウのカケハシ」で検索!

KDDIをご利用いただきまして誠にありがとうございます。

ご利用料金は、ご指定の口座から振替させていただきますので、下記口座振替日前日(金融機関営業日)までに口座にご用意願います。

| | |
|--------------------------------|-------------|
| ご請求年月 MONTH OF ISSUE | 2015年 7月 |
| ご利用年月 BILLING PERIOD | 2015年 6月 |
| 口座振替日 DATE FOR TRANSFER | 2015年 7月27日 |
| 口座振替額 TOTAL AMOUNT DUE | 30,235円 |
| 金融機関名 FINANCIAL INSTITUTION | ***** |
| 支店名 BRANCH | ***** |
| 口座番号 ACCOUNT NUMBER | ***** |
| お客様コード CUSTOMER CODE | 0268336413 |

サービス別ご利用料金

| | | |
|------------------------------|---|---------|
| au 電話料金(沖縄セルラー電話)/税込 (内訳) | { | 30,181円 |
| | { | 6,627円 |
| | { | 9,272円 |
| | { | 6,381円 |
| | { | 7,901円 |
| | | 50円 |
| 紙請求書発行手数料/その他料金 | | 4円 |
| 消費税等 課税対象額は50円でした。 | | 1,971円 |

6.627円 × 1/2 = 3.313円

お支払期限を過ぎますと約款に定めた延滞利息をいただく場合がございます。

50%控分

政務活動費充当額 3,314 円

領収書等貼付用紙

整理番号

55-14

議員氏名

喜舎場盛三

平成27年度

費目 事務所費

△ 0000562 00001/00002 △



発行年月日 DATE OF ISSUE 2015年 8月 7日

口座振替のご案内 INVOICE FOR SERVICES

903-0801 沖縄県 那覇市 首里 末吉町 2丁目 76

喜舎場 盛三 様



08A-T3MK31A-10000562# 01



お知らせ INFORMATION

- KDDI 社会貢献サイト「キボウのカケハシ」
「キボウのカケハシ」は、社会のために
頑張っている人たちとそれを応援する人たちが
繋げる「カケハシ」サイトです。
>>「KDDI キボウのカケハシ」で検索!

KDDIをご利用いただきまして誠にありがとうございます。
ご利用料金は、ご指定の口座から振替させていただきますので、下記口座振替日前日(金融機関営業日)までに口座にご用意願います。

| | | | |
|--------------------------------|-------------|---|--|
| ご請求年月 MONTH OF ISSUE | 2015年 8月 | サービス別ご利用料金 | |
| ご利用年月 BILLING PERIOD | 2015年 7月 | au 電話料金 (沖縄セルラー電話) / 税込 (内訳) | 31,440円 7,593円 9,355円 6,483円 8,009円 50円 |
| 口座振替日 DATE FOR TRANSFER | 2015年 8月25日 | 紙請求書発行手数料/その他料金 | 4円 |
| 口座振替額 TOTAL AMOUNT DUE | 31,494円 | 消費税等 課税対象額は50円でした。 | 2,064円 |
| 金融機関名 FINANCIAL INSTITUTION | ***** | ※ 沖縄セルラー電話料金 うち消費税 (課税対象額は25,832円でした。) | |
| 支店名 BRANCH | ***** | | |
| 口座番号 ACCOUNT NUMBER | ***** | | |
| お客様コード CUSTOMER CODE | 0268336413 | | |

7,593円 x 1/2 = 3,797円

お支払期限を過ぎますと約款に定められた延滞利息をいただく場合がございます。

50%按分

政務活動費充当額

3,797

円

領収書等貼付用紙

整理番号

55-15

議員氏名

喜舎場盛三

平成27年度

費目 事務所費

△ 0050872 0001/00002 △



KDDI株式会社
〒165-8003 東京都豊島区西目黒2丁目2番5号DDビル

発行年月日 DATE OF ISSUE 2015年 9月 5日

口座振替のご案内 INVOICE FOR SERVICES

903-0801
沖縄県 那覇市 首里 末吉町 2丁目 76

喜舎場 盛三 様

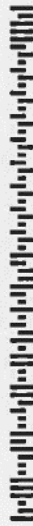

09A-T11K91A-10050872# 01

お知らせ INFORMATION

●KDDI社会貢献サイト「キボウのカケハシ」
「キボウのカケハシ」は、社会のために頑張っている人たちとそれを応援する人たちを繋げる「カケハシ」サイトです。
>>「KDDI キボウのカケハシ」で検索!

KDDIをご利用いただきまして誠にありがとうございます。

ご利用料金は、ご希望の口座から振替させていただきますので、下記口座振替日前日(金融機関営業日)までに口座にご用意願います。

| | |
|--------------------------------|-------------|
| ご請求年月 MONTH OF ISSUE | 2015年 9月 |
| ご利用年月 BILLING PERIOD | 2015年 8月 |
| 口座振替日 DATE FOR TRANSFER | 2015年 9月25日 |
| 口座振替額 TOTAL AMOUNT DUE | 33,030円 |
| 金融機関名 FINANCIAL INSTITUTION | ***** |
| 支店名 BRANCH | ***** |
| 口座番号 ACCOUNT NUMBER | ***** |
| ご請求コード CUSTOMER CODE | 0268336413 |

お支払期限を過ぎますと約款に定めた延滞利息をいただく場合がございます。

サービス別ご利用料金

| | |
|--------------------------------|---|
| au電話料金(沖縄セルラー電話) (内訳) | 32,976円 7,104円 10,127円 7,715円 8,030円 54円 |
| 紙請求書発行手数料/その他料金 | 2,221円 |
| ※うち消費税等 (課税対象額は27,790円でした。) | |

7,104円 × 1/2 = 3,552円

50% 控分

政務活動費充当額

3,552

円

領収書等貼付用紙

整理番号

35-16

議員氏名

喜舎場盛三

平成27年度

費目 事務所費

□ 0053648 00001/00002 □



KDDI株式会社
〒105-8003 東京都港区新橋3丁目5番1号



発行年月日 DATE OF ISSUE 2015年10月 5日

口座振替のご案内 INVOICE FOR SERVICES

903-0801
沖縄県 那覇市 首里 末吉町 2丁目 76

喜舎場 盛三 様



10A-T11K91A-10053648# 01

お知らせ INFORMATION

●KDDI社会貢献サイト「キボウのカケハシ」
「キボウのカケハシ」は、社会のために頑張っている人たちとそれを応援する人たちを繋げる「カケハシ」サイトです。
>>「KDDI キボウのカケハシ」で検索!

KDDIをご利用いただきまして誠にありがとうございます。

ご利用料金は、ご指定の口座から振替させていただきますので、下記口座振替日前日(金融機関営業日)までに口座にご用意願います。

| | |
|--------------------------------|-------------|
| ご請求年月 MONTH OF ISSUE | 2015年10月 |
| ご利用年月 BILLING PERIOD | 2015年 9月 |
| 口座振替日 DATE FOR TRANSFER | 2015年10月26日 |
| 口座振替額 TOTAL AMOUNT DUE | 26,862円 |
| 金融機関名 FINANCIAL INSTITUTION | ***** |
| 支店名 BRANCH | ***** |
| 口座番号 ACCOUNT NUMBER | ***** |
| ご請求コード CUSTOMER CODE | 0268336413 |

お支払期限を過ぎますと約款に定めた延滞利息をいただく場合がございます。

11月17日より下記プラン(※)はLTEフラットとセットでの加入が必要です。既に下記プランのみでご利用の場合は継続いただけます。
※LTEプラン、LTEプラン(V)、電話カケ放題(OP)

サービス別ご利用料金

| | | |
|--------------------------|---|---------|
| au電話料金(沖縄セルラー電話) (内訳) | { | 26,646円 |
| | { | 6,455円 |
| | { | 8,431円 |
| | { | 3,838円 |
| | { | 7,922円 |
| | | 216円 |
| 紙請求書発行手数料/その他料金 | | 1,930円 |

※うち消費税等
(課税対象額は24,153円でした。)

$6,455円 \times 1/2 = 3,228$

50%控分

政務活動費充当額 3,552 円

平成27年度

費目 | 事務所費

◇ 0060096 0001/00002 ◇



KDDI株式会社



発行年月日 DATE OF ISSUE 2015年11月 6日

口座振替のご案内 INVOICE FOR SERVICES

903-0801 沖縄県 那覇市 首里 末吉町 2丁目 76

喜舎場 盛三 様



11A-T11K91A-10060096# 01

お知らせ INFORMATION

【お知らせ：電線サービス「115」の接続先が変更されます】
2016年2月より、KDDI及び沖縄セルラーが提供する携帯電話及び固定電話*から電線受付「115」への接続先が、NTT東日本・西日本から、KDDIグループの電線サービス「でんぱっほ」に変わります。
*主な固定電話サービス： auひかり電話/ホームプラス電話/ケーブルプラス電話/KDDI光ダイレクト/auひかりビジネス/auひかりちゅら電話/auひかりちゅらビジネス

KDDIをご利用いただきまして誠にありがとうございます。
ご利用料金は、ご指定の口座から振替させていただきますので、下記口座振替日前日(金融機関営業日)までに口座にご用意願います。

Table with columns for service type, date, and amount. Includes rows for au phone charges, paper request fees, and a total amount of 2,175 yen.

9,656円 x 1/2 = 4,828円

50%控分

政務活動費充当額 4,828 円

お支払期限を過ぎますと約款に定めた延滞利息をいただく場合がございます。

平成27年度

費目 事務所費

△ 0063062 00001/00002 △

KDDI株式会社
〒163-0005 東京都新宿区西新宿1丁目2-1 KDDIC24



発行年月日 DATE OF ISSUE 2015年12月 5日

お知らせ INFORMATION

【お知らせ：電報サービス「115」の接続先が変更されます】
2016年2月より、KDDI及び沖縄セルラーが提供する携帯電話及び
固定電話*から電報受付「115」への接続先が、NTT東日本・西日本
から、KDDIグループの電報サービス「でんぱっほ」に変わります。
*主な固定電話サービス： auひかり電話/ホームプラス電話/
ケーブルプラス電話/KDDI光ダイレクト/auひかりビジネス/
auひかりちゅら電話/auひかりちゅらビジネス

口座振替のご案内 INVOICE FOR SERVICES

903-0801
沖縄県 那覇市 首里 末吉町 2丁目 76

喜舎場 盛三 様



12A-T11K91A-10063062# 01



KDDIをご利用いただきまして誠にありがとうございます。

ご利用料金は、ご指定の口座から振替させていただきますので、下記口座振替日前日(金融機関営業日)までに口座にご用意願います。

| | |
|--------------------------------|-------------|
| ご請求年月 MONTH OF ISSUE | 2015年12月 |
| ご利用年月 BILLING PERIOD | 2015年11月 |
| 口座振替日 DATE FOR TRANSFER | 2015年12月25日 |
| 口座振替額 TOTAL AMOUNT DUE | 27,848円 |
| 金融機関名 FINANCIAL INSTITUTION | ***** |
| 支店名 BRANCH | ***** |
| 口座番号 ACCOUNT NUMBER | ***** |
| ご請求コード CUSTOMER CODE | 0268336413 |

お支払期限を過ぎますと約款に定めた延滞利息をいただく場合がございます。

サービス別ご利用料金

| | |
|--------------------------------|---|
| au電話料金(沖縄セルラー電話) (内訳) | 27,632円 7,258円 8,465円 4,008円 7,901円 216円 |
| 紙請求書発行手数料/その他料金 | 2,003円 |
| ※うち消費税等 (課税対象額は25,066円でした。) | |

7258円 × 1/2 = 3629円

50% 按分

政務活動費充当額

3,629

円

◇ 0061116 00001/00002 ◇



KDDI株式会社
〒103-8003 東京都港区新橋2-1-13 KDDビル



発行年月日 DATE OF ISSUE 2016年 1月 8日

口座振替のご案内 INVOICE FOR SERVICES

903-0801
沖縄県 那覇市 首里 末吉町 2丁目 76

喜舎場 盛三 様



01A-T11K91A-10061116# 01



お知らせ INFORMATION

【お知らせ：電報サービス「115」の接続先が変更されます】
2016年2月より、KDDI及び沖縄セルラーが提供する携帯電話及び
固定電話*から電報受付「115」への接続先が、NTT東日本・西日本
から、KDDIグループの電報サービス「でんぱっほ」に変わります。
*主な固定電話サービス： auひかり電話/ホームプラス電話/
ケーブルプラス電話/KDDI光ダイレクト/auひかりビジネス/
auひかりゆら電話/auひかりゆらビジネス

KDDIをご利用いただきまして誠にありがとうございます。
ご利用料金は、ご指定の口座から振替させていただきますので、下記口座振替日前日(金融機関営業日)までに口座にご用意願います。

| | | |
|--------------------------------|-------------|--|
| ご請求年月 MONTH OF ISSUE | 2016年 1月 | |
| ご利用年月 BILLING PERIOD | 2015年12月 | |
| 口座振替日 DATE FOR TRANSFER | 2016年 1月25日 | |
| 口座振替額 TOTAL AMOUNT DUE | 27,489円 | |
| 金融機関名 FINANCIAL INSTITUTION | ***** | |
| 支店名 BRANCH | ***** | |
| 口座番号 ACCOUNT NUMBER | ***** | |
| ご請求コード CUSTOMER CODE | 0268336413 | |

サービス別ご利用料金

| | | |
|--------------------------|---|---------|
| au電話料金(沖縄セルラー電話) (内訳) | | 27,273円 |
| | { | 7,082円 |
| | { | 8,431円 |
| | { | 3,838円 |
| | { | 7,922円 |
| | | 216円 |
| 紙請求書発行手数料/その他料金 | | 1,976円 |

*うち消費税等
(課税対象額は24,734円でした。)

7.082円 × 1/2 = 3.541円

50% 按分

政務活動費充当額 3,541 円

お支払期限を過ぎますと約款に定めた延滞利息をいただく場合がございます。

55-20

喜舎場盛三

平成27年度

費目 事務所費

○ 0063190 00001/00002 ○

KDDI株式会社
〒103-8003 東京都千代田区西本DDビル



発行年月日 DATE OF ISSUE 2016年 2月 5日

口座振替のご案内 INVOICE FOR SERVICES

903-0801
沖縄県 那覇市 首里 末吉町 2丁目 76

喜舎場 盛三 様



02A-T11K91A-10063190# 01



お知らせ INFORMATION

【お知らせ：電報サービス「115」の接続先が変更されます】
2016年2月より、KDDI及び沖縄セルラーが提供する携帯電話及び
固定電話*から電報受付「115」への接続先が、NTT東日本・西日本
から、KDDIグループの電報サービス「でんぱっほ」に変わります。
*主な固定電話サービス： auひかり電話/ホームプラス電話/
ケーブルプラス電話/KDDI光ダイレクト/auひかりビジネス/
auひかりちゅら電話/auひかりちゅらビジネス

KDDIをご利用いただきまして誠にありがとうございます。
ご利用料金は、ご指定の口座から振替させていただきますので、下記口座振替日前日(金融機関営業日)までに口座にご用意願います。

| | |
|--------------------------------|-------------|
| ご請求年月 MONTH OF ISSUE | 2016年 2月 |
| ご利用年月 BILLING PERIOD | 2016年 1月 |
| 口座振替日 DATE FOR TRANSFER | 2016年 2月25日 |
| 口座振替額 TOTAL AMOUNT DUE | 27,957円 |
| 金融機関名 FINANCIAL INSTITUTION | ***** |
| 支店名 BRANCH | ***** |
| 口座番号 ACCOUNT NUMBER | ***** |
| ご請求コード CUSTOMER CODE | 0268336413 |

お支払期限を過ぎますと約款に定めた延滞利息をいただく場合がございます。

サービス別ご利用料金

| | |
|--------------------------------|---|
| au 電話料金 (沖縄セルラー電話) (内訳) | 27,741円 6,874円 8,610円 4,335円 7,922円 |
| 紙請求書発行手数料/その他料金 | 2,012円 |
| ※うち消費税等 (課税対象額は25,166円でした。) | |

6,874円 × 1/2 = 3,437円

50% 按分

政務活動費充当額 3,437 円

| | |
|----|------|
| 費目 | 事務所費 |
|----|------|

◇ 0053876 00001/00002 ◇



発行年月日 DATE OF ISSUE 2016年 3月 5日

お知らせ INFORMATION

- KDDI社会貢献サイト「キボウのカケハシ」
「キボウのカケハシ」は、社会のために頑張っている人たちと
それを応援する人たちを繋げる「カケハシ」サイトです。
是非ご覧ください！
>>「KDDI キボウのカケハシ」で検索！

口座振替のご案内 INVOICE FOR SERVICES

903-0801
沖縄県 那覇市 首里 末吉町 2丁目 76

喜舎場 盛三 様

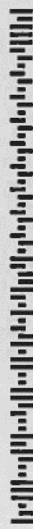

03A-T11K91A-10053876# 01

KDDIをご利用いただきまして誠にありがとうございます。

ご利用料金は、ご指定の口座から振替させていただきますので、下記口座振替日前日(金融機関営業日)までに口座にご用意願います。

| | | | |
|--------------------------------|-------------|---------------------|---------|
| ご請求年月 MONTH OF ISSUE | 2016年 3月 | サービス別ご利用料金 | |
| ご利用年月 BILLING PERIOD | 2016年 2月 | au 電話料金 (沖縄セルラー電話) | 26,574円 |
| 口座振替日 DATE FOR TRANSFER | 2016年 3月25日 | (内訳) | 6,404円 |
| 口座振替額 TOTAL AMOUNT DUE | 26,790円 | | 8,431円 |
| 金融機関名 FINANCIAL INSTITUTION | ***** | 紙請求書発行手数料/その他料金 | 3,838円 |
| 支店名 BRANCH | ***** | ※うち消費税等 | 7,901円 |
| 口座番号 ACCOUNT NUMBER | ***** | (課税対象額は24,086円でした。) | 216円 |
| ご請求コード CUSTOMER CODE | 0268336413 | | 1,925円 |

6,404円 × 1/2 = 3,202円

お支払期限を過ぎますと約款に定めた延滞利息をいただく場合がございます。

領収書等貼付用紙

整理番号

55-22

会派の名称及び議員氏名

桑江 豊

| 年 度 | 平成 27 年度 | | | | | | | | | | | | | | | | | | | | | | | | | | | | | | | | | | | | | | | | | | | | | | | | | | | | | | | | | | | | | | | | | | | | | | | | | | | | | | | | | | | | | | | | | | | | | | | | | | | |
|--------------|--|------------------------|--------|-----|-----------|----------|-----------|-------|----------|-----|-----|--------|-----|-----------|-------|----------|-----|-----|--------|-----|-----------|-------|----------|-----|-----|-------|-----|-----------|-------|----------|-----|----|-------|--|-----------|-------|----------|-----|----|-------|--|-----------|-------|----------|-----|----|-------|--|-----------|-------|----------|-----|----|-------|--|-----------|-------|----------|-----|----|-------|--|-----------|-------|----------|-----|----|-------|--|-----------|-------|----------|-----|----|-------|--|-----------|-------|----------|-----|----|-------|--|-----------|-------|----------|-----|----|-------|--|-----------|-------|--|--|--|--|--|--|----------|--|
| 費 目 | <input type="checkbox"/> 研究研修費 <input type="checkbox"/> 調査旅費 <input type="checkbox"/> 資料作成費 <input type="checkbox"/> 資料購入費 <input type="checkbox"/> 広報費 <input type="checkbox"/> 広聴費 <input type="checkbox"/> 人件費 <input checked="" type="checkbox"/> 事務所費 <input type="checkbox"/> 要請・陳情費 <input type="checkbox"/> その他の経費 | | | | | | | | | | | | | | | | | | | | | | | | | | | | | | | | | | | | | | | | | | | | | | | | | | | | | | | | | | | | | | | | | | | | | | | | | | | | | | | | | | | | | | | | | | | | | | | | | | | |
| | 領収書その他の証拠書類 貼付欄 | | | | | | | | | | | | | | | | | | | | | | | | | | | | | | | | | | | | | | | | | | | | | | | | | | | | | | | | | | | | | | | | | | | | | | | | | | | | | | | | | | | | | | | | | | | | | | | | | | | |
| | <table border="1"> <tbody> <tr><td>27-04-10</td><td>WTU</td><td>ドコモ</td><td>10,835</td><td>CNS</td><td>DCMXクレジット</td><td>5,417</td></tr> <tr><td>27-05-11</td><td>WTU</td><td>ドコモ</td><td>15,415</td><td>CNS</td><td>DCMXクレジット</td><td>7,707</td></tr> <tr><td>27-06-10</td><td>WTU</td><td>ドコモ</td><td>11,288</td><td>CNS</td><td>DCMXクレジット</td><td>5,644</td></tr> <tr><td>27-07-10</td><td>WTU</td><td>ドコモ</td><td>7,292</td><td>CNS</td><td>DCMXクレジット</td><td>3,646</td></tr> <tr><td>27-07-27</td><td>WTU</td><td>au</td><td>3,651</td><td></td><td>KDDIリヨウキョ</td><td>1,825</td></tr> <tr><td>27-08-25</td><td>WTU</td><td>au</td><td>3,708</td><td></td><td>KDDIリヨウキョ</td><td>1,854</td></tr> <tr><td>27-09-25</td><td>WTU</td><td>au</td><td>4,068</td><td></td><td>KDDIリヨウキョ</td><td>2,034</td></tr> <tr><td>27-10-26</td><td>WTU</td><td>au</td><td>4,319</td><td></td><td>KDDIリヨウキョ</td><td>2,159</td></tr> <tr><td>27-11-25</td><td>WTU</td><td>au</td><td>4,002</td><td></td><td>KDDIリヨウキョ</td><td>2,001</td></tr> <tr><td>27-12-25</td><td>WTU</td><td>au</td><td>4,504</td><td></td><td>KDDIリヨウキョ</td><td>2,252</td></tr> <tr><td>28-01-25</td><td>WTU</td><td>au</td><td>3,964</td><td></td><td>KDDIリヨウキョ</td><td>1,982</td></tr> <tr><td>28-02-25</td><td>WTU</td><td>au</td><td>6,332</td><td></td><td>KDDIリヨウキョ</td><td>3,166</td></tr> <tr><td>28-03-25</td><td>WTU</td><td>au</td><td>5,323</td><td></td><td>KDDIリヨウキョ</td><td>2,661</td></tr> <tr><td colspan="6"></td><td>42,348 円</td></tr> </tbody> </table> | 27-04-10 | WTU | ドコモ | 10,835 | CNS | DCMXクレジット | 5,417 | 27-05-11 | WTU | ドコモ | 15,415 | CNS | DCMXクレジット | 7,707 | 27-06-10 | WTU | ドコモ | 11,288 | CNS | DCMXクレジット | 5,644 | 27-07-10 | WTU | ドコモ | 7,292 | CNS | DCMXクレジット | 3,646 | 27-07-27 | WTU | au | 3,651 | | KDDIリヨウキョ | 1,825 | 27-08-25 | WTU | au | 3,708 | | KDDIリヨウキョ | 1,854 | 27-09-25 | WTU | au | 4,068 | | KDDIリヨウキョ | 2,034 | 27-10-26 | WTU | au | 4,319 | | KDDIリヨウキョ | 2,159 | 27-11-25 | WTU | au | 4,002 | | KDDIリヨウキョ | 2,001 | 27-12-25 | WTU | au | 4,504 | | KDDIリヨウキョ | 2,252 | 28-01-25 | WTU | au | 3,964 | | KDDIリヨウキョ | 1,982 | 28-02-25 | WTU | au | 6,332 | | KDDIリヨウキョ | 3,166 | 28-03-25 | WTU | au | 5,323 | | KDDIリヨウキョ | 2,661 | | | | | | | 42,348 円 | |
| 27-04-10 | WTU | ドコモ | 10,835 | CNS | DCMXクレジット | 5,417 | | | | | | | | | | | | | | | | | | | | | | | | | | | | | | | | | | | | | | | | | | | | | | | | | | | | | | | | | | | | | | | | | | | | | | | | | | | | | | | | | | | | | | | | | | | | | | |
| 27-05-11 | WTU | ドコモ | 15,415 | CNS | DCMXクレジット | 7,707 | | | | | | | | | | | | | | | | | | | | | | | | | | | | | | | | | | | | | | | | | | | | | | | | | | | | | | | | | | | | | | | | | | | | | | | | | | | | | | | | | | | | | | | | | | | | | | |
| 27-06-10 | WTU | ドコモ | 11,288 | CNS | DCMXクレジット | 5,644 | | | | | | | | | | | | | | | | | | | | | | | | | | | | | | | | | | | | | | | | | | | | | | | | | | | | | | | | | | | | | | | | | | | | | | | | | | | | | | | | | | | | | | | | | | | | | | |
| 27-07-10 | WTU | ドコモ | 7,292 | CNS | DCMXクレジット | 3,646 | | | | | | | | | | | | | | | | | | | | | | | | | | | | | | | | | | | | | | | | | | | | | | | | | | | | | | | | | | | | | | | | | | | | | | | | | | | | | | | | | | | | | | | | | | | | | | |
| 27-07-27 | WTU | au | 3,651 | | KDDIリヨウキョ | 1,825 | | | | | | | | | | | | | | | | | | | | | | | | | | | | | | | | | | | | | | | | | | | | | | | | | | | | | | | | | | | | | | | | | | | | | | | | | | | | | | | | | | | | | | | | | | | | | | |
| 27-08-25 | WTU | au | 3,708 | | KDDIリヨウキョ | 1,854 | | | | | | | | | | | | | | | | | | | | | | | | | | | | | | | | | | | | | | | | | | | | | | | | | | | | | | | | | | | | | | | | | | | | | | | | | | | | | | | | | | | | | | | | | | | | | | |
| 27-09-25 | WTU | au | 4,068 | | KDDIリヨウキョ | 2,034 | | | | | | | | | | | | | | | | | | | | | | | | | | | | | | | | | | | | | | | | | | | | | | | | | | | | | | | | | | | | | | | | | | | | | | | | | | | | | | | | | | | | | | | | | | | | | | |
| 27-10-26 | WTU | au | 4,319 | | KDDIリヨウキョ | 2,159 | | | | | | | | | | | | | | | | | | | | | | | | | | | | | | | | | | | | | | | | | | | | | | | | | | | | | | | | | | | | | | | | | | | | | | | | | | | | | | | | | | | | | | | | | | | | | | |
| 27-11-25 | WTU | au | 4,002 | | KDDIリヨウキョ | 2,001 | | | | | | | | | | | | | | | | | | | | | | | | | | | | | | | | | | | | | | | | | | | | | | | | | | | | | | | | | | | | | | | | | | | | | | | | | | | | | | | | | | | | | | | | | | | | | | |
| 27-12-25 | WTU | au | 4,504 | | KDDIリヨウキョ | 2,252 | | | | | | | | | | | | | | | | | | | | | | | | | | | | | | | | | | | | | | | | | | | | | | | | | | | | | | | | | | | | | | | | | | | | | | | | | | | | | | | | | | | | | | | | | | | | | | |
| 28-01-25 | WTU | au | 3,964 | | KDDIリヨウキョ | 1,982 | | | | | | | | | | | | | | | | | | | | | | | | | | | | | | | | | | | | | | | | | | | | | | | | | | | | | | | | | | | | | | | | | | | | | | | | | | | | | | | | | | | | | | | | | | | | | | |
| 28-02-25 | WTU | au | 6,332 | | KDDIリヨウキョ | 3,166 | | | | | | | | | | | | | | | | | | | | | | | | | | | | | | | | | | | | | | | | | | | | | | | | | | | | | | | | | | | | | | | | | | | | | | | | | | | | | | | | | | | | | | | | | | | | | | |
| 28-03-25 | WTU | au | 5,323 | | KDDIリヨウキョ | 2,661 | | | | | | | | | | | | | | | | | | | | | | | | | | | | | | | | | | | | | | | | | | | | | | | | | | | | | | | | | | | | | | | | | | | | | | | | | | | | | | | | | | | | | | | | | | | | | | |
| | | | | | | 42,348 円 | | | | | | | | | | | | | | | | | | | | | | | | | | | | | | | | | | | | | | | | | | | | | | | | | | | | | | | | | | | | | | | | | | | | | | | | | | | | | | | | | | | | | | | | | | | | | | |
| 支出の按分 状況 | (按分率) 50 % | (政務活動費充当額) 42,348 円 | | | | | | | | | | | | | | | | | | | | | | | | | | | | | | | | | | | | | | | | | | | | | | | | | | | | | | | | | | | | | | | | | | | | | | | | | | | | | | | | | | | | | | | | | | | | | | | | | | |
| 領収書の 補足説明 | 携帯利用料 | | | | | | | | | | | | | | | | | | | | | | | | | | | | | | | | | | | | | | | | | | | | | | | | | | | | | | | | | | | | | | | | | | | | | | | | | | | | | | | | | | | | | | | | | | | | | | | | | | | |

※領収書の補足説明の欄には、商品代等の品名・数量等を記入する。(書籍名、印刷物名等)

費目

事務所費

議員名

野原嘉孝



〒900-0006

那覇市おもろまち2丁目6-12

サントピアおもろまち第2-401号
野原 嘉孝 様



016043201067117215

発行会社 NTTファイナンス株式会社
料金センター
お問合せ先 0800-333-0091
受付時間 9:00~20:00

〒812 福岡市博多区住吉
-0018 4-29-22 ドコモ住吉ビル

8515A01040001-000060

電話料金等ご利用料金証明書

電話番号等

| 年月分 | ご利用金額 | 支払年月日 | 記 事 |
|-----------|---------------|-------------|--------------------------------------|
| 2015年 4月分 | 3,534 ←7,068円 | 2015年 4月 8日 | ドコモご利用分 一括請求によるお支払 クレジットカードによるお支払 |
| 2015年 5月分 | 3,595 ←7,194円 | 2015年 5月 9日 | ドコモご利用分 一括請求によるお支払 クレジットカードによるお支払 |
| 2015年 6月分 | 3,442 ←6,884円 | 2015年 6月 8日 | ドコモご利用分 一括請求によるお支払 クレジットカードによるお支払 |
| 2015年 7月分 | 3,984 ←7,969円 | 2015年 7月 7日 | ドコモご利用分 一括請求によるお支払 クレジットカードによるお支払 |
| 2015年 8月分 | 3,357 ←6,715円 | 2015年 8月 7日 | ドコモご利用分 一括請求によるお支払 クレジットカードによるお支払 |
| 2015年 9月分 | 3,357 ←6,715円 | 2015年 9月 8日 | ドコモご利用分 一括請求によるお支払 クレジットカードによるお支払 |
| 2015年10月分 | 3,495 ←6,990円 | 2015年10月 7日 | ドコモご利用分 一括請求によるお支払 クレジットカードによるお支払 |
| 2015年11月分 | 3,642 ←7,285円 | 2015年11月 9日 | ドコモご利用分 一括請求によるお支払 クレジットカードによるお支払 |
| 2015年12月分 | 3,442 ←6,885円 | 2015年12月 8日 | ドコモご利用分 一括請求によるお支払 クレジットカードによるお支払 |
| 2016年 1月分 | 3,383 ←6,767円 | 2016年 1月 9日 | ドコモご利用分 一括請求によるお支払 クレジットカードによるお支払 |
| 2016年 2月分 | 3,425 ←6,854円 | 2016年 2月 7日 | ドコモご利用分 一括請求によるお支払 クレジットカードによるお支払 |
| 2016年 3月分 | 3,532 ←7,065円 | 2016年 3月 8日 | ドコモご利用分 一括請求によるお支払 クレジットカードによるお支払 |
| 合計 | 84,385円 | | |

- ※1 各通信サービス提供会社側でポイント充当等により、請求金額を相殺した場合、「ご請求金額なし」と表示されます。
- ※2 本書は、一括請求回線単位のご利用料金、または、クレジットカード払いによるご利用料金を記載したものであり、料金のお支払額を証明しているものではありません。
- ※3 各通信サービス提供会社名の記載がない料金は、NTTファイナンスご利用料金となります。

2016年 4月27日

NTTファイナンス株式会社

〒105-6791 港区芝浦1-2-1

50% 按分

政務活動費充当額 42,188 円

領収書等貼付用紙

整理番号

55-24

会派の名称及び議員氏名 糸数昌洋

| | | |
|------------------|--|-----------------------|
| 年 度 | 平成 27 年度 | |
| 費 目 | <input type="checkbox"/> 研究研修費 <input type="checkbox"/> 調査旅費 <input type="checkbox"/> 資料作成費 <input type="checkbox"/> 資料購入費 <input type="checkbox"/> 公報費 <input type="checkbox"/> 広聴費 <input type="checkbox"/> 人件費 <input checked="" type="checkbox"/> 事務所費 <input type="checkbox"/> 要請・陳情費 <input type="checkbox"/> その他の経費 | |
| 領収書その他 (本紙に収ま | <div style="border: 1px solid black; padding: 5px;"> <p>料金領収証 RECEIPT FOR SERVICES</p> <p>発行日 2015年 5月 3日 2015年 3月利用分</p> <p>ご請求先氏名 糸数 昌洋 様</p> <hr/> <p>au電話サービスをご利用いただきまして誠にありがとうございます。 下記au電話料金をご指定の口座から振替させていただきました。</p> <p>ご請求コード 92140827</p> <hr/> <p>au電話番号 [REDACTED]</p> <hr/> <p>ご請求年月 2015年 4月</p> <hr/> <p>振替日 2015年 4月27日</p> <hr/> <p>領収金額 73,548 ^{12,483} 35,346円</p> <hr/> <p>うち消費税等 1,947円</p> <hr/> <p>金融機関名 琉球銀行</p> <hr/> <p>支店名 那覇市役所内</p> <hr/> <p>口座番号 * * * * *</p> <div style="display: flex; justify-content: space-between; align-items: center; margin-top: 10px;"> <div style="border: 1px solid black; padding: 2px; font-size: small;"> 印紙税申告納 付につき那覇 税務署承認済 </div> <div style="text-align: center;"> 沖縄セルラー電話 株式会社 〒900-8540 沖縄県那覇市松山1-2-1 </div> </div> </div> | |
| 支出の按分 状況 | (按分率) 50 % | (政務活動費充当額) 6,241 円 |
| 領収書の補足 説明 | | |

12,483 × 1/2 = 6,241

※領収書の補足説明の欄には、商品代等の品名・数量等を記入する。(書籍名、印刷物名等)

領収書等貼付用紙

整理番号

55-25

会派の名称及び議員氏名 糸数昌洋

| | |
|-----|---|
| 年 度 | 平成 27 年度 |
| 費 目 | <input type="checkbox"/> 研究研修費 <input type="checkbox"/> 調査旅費 <input type="checkbox"/> 資料作成費 <input type="checkbox"/> 資料購入費 <input type="checkbox"/> 広報費 <input type="checkbox"/> 広聴費 <input type="checkbox"/> 人件費 <input checked="" type="checkbox"/> 事務所費 <input type="checkbox"/> 要請・陳情費 <input type="checkbox"/> その他の経費 |

料金領収証 RECEIPT FOR SERVICES

2015年 5月ご請求分 (4月利用分)

糸数 昌洋 様

KDDIをご利用いただきまして誠にありがとうございます。
右記KDDI料金を 5月25日ご指定の口座から振替させていただきます。

お客様コード CUSTOMER CODE 0556886660
 領 収 金 額 AMOUNT RECEIVED $12,548 \times \frac{1}{2} = 6,274$
~~12,548~~ 34,908円
 うち消費税等 TAX 1,908円

KDDI株式会社
〒163-8003 東京都新宿区西新宿2丁目32番KDDIビル

印紙税申告納
付につき新宿

金融機関名 FINANCIAL INSTITUTION 琉球銀行
支 店 名 BRANCH 那覇市役所内出張所

料金領収証 RECEIPT FOR SERVICES

2015年 6月ご請求分 (5月利用分)

糸数 昌洋 様

KDDIをご利用いただきまして誠にありがとうございます。
右記KDDI料金を 6月25日ご指定の口座から振替させていただきます。

お客様コード CUSTOMER CODE 0556886660
 領 収 金 額 AMOUNT RECEIVED $12,512 \times \frac{1}{2} = 6,256$
~~12,512~~ 33,075円
 うち消費税等 TAX X 50% 1,926円

KDDI株式会社
〒163-8003 東京都新宿区西新宿2丁目32番KDDIビル

印紙税申告納
付につき新宿
税務署承認済

金融機関名 FINANCIAL INSTITUTION 琉球銀行
支 店 名 BRANCH 那覇市役所内出張所
口座番号 ACCOUNT NUMBER *****

| | | |
|----------|-------|------------|
| 支出の按分 | (按分率) | (政務活動費充当額) |
| 状況 | 50 % | 12,530 円 |
| 領収書の補足説明 | | |

※領収書の補足説明の欄には、商品代等の品名・数量等を記入する。(書籍名、印刷物名等)

領収書等貼付用紙

整理番号 55-26

会派の名称及び議員氏名 糸数昌洋

| | |
|-----|---|
| 年 度 | 平成 27 年度 |
| 費 目 | <input type="checkbox"/> 研究研修費 <input type="checkbox"/> 調査旅費 <input type="checkbox"/> 資料作成費 <input type="checkbox"/> 資料購入費 <input type="checkbox"/> 広報費 <input type="checkbox"/> 広聴費 <input type="checkbox"/> 人件費 <input checked="" type="checkbox"/> 事務所費 <input type="checkbox"/> 要請・陳情費 <input type="checkbox"/> その他の経費 |

料金領収証 RECEIPT FOR SERVICES

2015年 7月ご請求分 (6月利用分)

糸数 昌洋 様

KDDIをご利用いただきまして誠にありがとうございます。
右記KDDI料金を 7月27日ご指定の口座から
振替させていただきました。

KDDI株式会社
〒163-8003 東京都新宿区西新宿2丁目22 KDDIビル

印紙税申告納
付につき新宿
税務署承認済

| | | |
|--------|-----------------------|-----------------------|
| お客様コード | CUSTOMER CODE | 0556886660 |
| 領収金額 | AMOUNT RECEIVED | <u>12,484</u> 36,773円 |
| うち消費税等 | TAX | 50% 4,891円 |
| 金融機関名 | FINANCIAL INSTITUTION | 琉球銀行 |
| 支店名 | BRANCH | 那覇市役所内出張所 |
| 口座番号 | ACCOUNT NUMBER | ***** |

料金領収証 RECEIPT FOR SERVICES

2015年 8月ご請求分 (7月利用分)

糸数 昌洋 様

KDDIをご利用いただきまして誠にありがとうございます。
右記KDDI料金を 8月25日ご指定の口座から
振替させていただきました。

KDDI株式会社
〒163-8003 東京都新宿区西新宿2丁目22 KDDIビル

印紙税申告納
付につき新宿
税務署承認済

| | | |
|--------|-----------------------|-----------------------|
| ご請求コード | CUSTOMER CODE | 0556886660 |
| 領収金額 | AMOUNT RECEIVED | <u>12,460</u> 34,995円 |
| うち消費税等 | TAX | * 50% 4,914円 |
| 金融機関名 | FINANCIAL INSTITUTION | 琉球銀行 |
| 支店名 | BRANCH | 那覇市役所内出張所 |
| 口座番号 | ACCOUNT NUMBER | ***** |

| | | |
|--------------|---------------|------------------------|
| 支出の按分 状況 | (按分率) 50 % | (政務活動費充当額) 12,448 円 |
| 領収書の補足 説明 | | |

※領収書の補足説明の欄には、商品代等の品名・数量等を記入する。(書籍名、印刷物名等)

領収書等貼付用紙

整理番号

55-27

会派の名称及び議員氏名

糸数昌洋

| | |
|-----|---|
| 年 度 | 平成 27 年度 |
| 費 目 | <input type="checkbox"/> 研究研修費 <input type="checkbox"/> 調査旅費 <input type="checkbox"/> 資料作成費 <input type="checkbox"/> 資料購入費 <input type="checkbox"/> 広報費 <input type="checkbox"/> 広聴費 <input type="checkbox"/> 人件費 <input checked="" type="checkbox"/> 事務所費 <input type="checkbox"/> 要請・陳情費 <input type="checkbox"/> その他の経費 |

料金領収証 RECEIPT FOR SERVICES

2015年 9月ご請求分 (8月利用分)

糸数 昌洋 様

KDDIをご利用いただきまして誠にありがとうございます。
右記KDDI料金を 9月25日ご指定の口座から振替させていただきました。

KDDI株式会社
〒163-8003 東京都新宿区西新宿2丁目22 KDDIビル

印紙税申告納
付につき新宿
税務署承認済

ご請求コード CUSTOMER CODE 0556886660

領収金額 AMOUNT RECEIVED 12,482 37,471円

うち消費税等 TAX x 50% 1,949円

金融機関名 FINANCIAL INSTITUTION 琉球銀行

支店名 BRANCH 那覇市役所内出張所

口座番号 ACCOUNT NUMBER *****

料金領収証 RECEIPT FOR SERVICES

2015年 10月ご請求分 (9月利用分)

糸数 昌洋 様

KDDIをご利用いただきまして誠にありがとうございます。
右記KDDI料金を 10月26日ご指定の口座から振替させていただきました。

KDDI株式会社
〒163-8003 東京都新宿区西新宿2丁目22 KDDIビル

印紙税申告納
付につき新宿
税務署承認済

ご請求コード CUSTOMER CODE 0556886660

領収金額 AMOUNT RECEIVED 12,502 32,832円

うち消費税等 TAX x 50% 1,908円

金融機関名 FINANCIAL INSTITUTION 琉球銀行

支店名 BRANCH 那覇市役所内出張所

口座番号 ACCOUNT NUMBER *****

| | | |
|--------------|---------------|------------------------|
| 支出の按分 状況 | (按分率) 50 % | (政務活動費充当額) 12,482 円 |
| 領収書の補足 説明 | | |

※領収書の補足説明の欄には、商品代等の品名・数量等を記入する。(書籍名、印刷物名等)

領収書等貼付用紙

整理番号

55-28

会派の名称及び議員氏名 糸数昌洋

| | |
|-----|---|
| 年 度 | 平成 27 年度 |
| 費 目 | <input type="checkbox"/> 研究研修費 <input type="checkbox"/> 調査旅費 <input type="checkbox"/> 資料作成費 <input type="checkbox"/> 資料購入費 <input type="checkbox"/> 広報費 <input type="checkbox"/> 広聴費 <input type="checkbox"/> 人件費 <input checked="" type="checkbox"/> 事務所費 <input type="checkbox"/> 要請・陳情費 <input type="checkbox"/> その他の経費 |

料金領収証 RECEIPT FOR SERVICES

2015年11月ご請求分 (10月利用分)

糸数 昌洋 様

KDDIをご利用いただきまして誠にありがとうございます。
右記KDDI料金を11月25日ご指定の口座から振替させていただきます。

KDDI株式会社
〒163-8003 東京都新宿区西新宿2丁目13-2 KDDIビル

印紙税申告納
付につき新宿
税務署承認済

ご請求コード CUSTOMER CODE 0556886660

領収金額 AMOUNT RECEIVED 12,473 ~~33,446~~円

うち消費税等 TAX \times 50% ~~1,923~~円

6,236

金融機関名 FINANCIAL INSTITUTION 琉球銀行

支店名 BRANCH 那覇市役所内出張所

口座番号 ACCOUNT NUMBER *****

料金領収証 RECEIPT FOR SERVICES

2015年12月ご請求分 (11月利用分)

糸数 昌洋 様

KDDIをご利用いただきまして誠にありがとうございます。
右記KDDI料金を12月25日ご指定の口座から振替させていただきます。

KDDI株式会社
〒163-8003 東京都新宿区西新宿2丁目13-2 KDDIビル

印紙税申告納
付につき新宿
税務署承認済

ご請求コード CUSTOMER CODE 0556886660

領収金額 AMOUNT RECEIVED 12,470 ~~49,345~~円

うち消費税等 TAX \times 50% ~~1,906~~円

6,235

金融機関名 FINANCIAL INSTITUTION 琉球銀行

支店名 BRANCH 那覇市役所内出張所

口座番号 ACCOUNT NUMBER *****

| | | |
|----------|-------|------------|
| 支出の按分 | (按分率) | (政務活動費充当額) |
| 状況 | 50 % | 12,471 円 |
| 領収書の補足説明 | | |

※領収書の補足説明の欄には、商品代等の品名・数量等を記入する。(書籍名、印刷物名等)

費目

事務所費

議員名

系数昌洋

料金領収証 RECEIPT FOR SERVICES

2016年 1月ご請求分 (12月利用分)

系数 昌洋 様

KDDIをご利用いただきまして誠にありがとうございます。
右記KDDI料金を 1月25日ご指定の口座から
振替させていただきます。

KDDI株式会社
〒163-8003 東京都新宿区西新宿2丁目2 KDDIビル

印紙税申告納
付につき新宿
税務署承認済

ご請求コード CUSTOMER CODE 0556886660

領収金額 AMOUNT RECEIVED 12,438 76,919円

うち消費税等 TAX * 50% 4,905円

金融機関名 FINANCIAL INSTITUTION 琉球銀行

支店名 BRANCH 那覇市役所内出張所

口座番号 ACCOUNT NUMBER *****

料金領収証 RECEIPT FOR SERVICES

2016年 2月ご請求分 (1月利用分)

系数 昌洋 様

KDDIをご利用いただきまして誠にありがとうございます。
右記KDDI料金を 2月25日ご指定の口座から
振替させていただきます。

KDDI株式会社
〒163-8003 東京都新宿区西新宿2丁目2 KDDIビル

印紙税申告納
付につき新宿
税務署承認済

ご請求コード CUSTOMER CODE 0556886660

領収金額 AMOUNT RECEIVED 12,427 242,633円

うち消費税等 TAX * 50% 4,926円

金融機関名 FINANCIAL INSTITUTION 琉球銀行

支店名 BRANCH 那覇市役所内出張所

口座番号 ACCOUNT NUMBER *****

料金領収証 RECEIPT FOR SERVICES

2016年 3月ご請求分 (2月利用分)

系数 昌洋 様

KDDIをご利用いただきまして誠にありがとうございます。
右記KDDI料金を 3月25日ご指定の口座から
振替させていただきます。

KDDI株式会社
〒163-8003 東京都新宿区西新宿2丁目2 KDDIビル

印紙税申告納
付につき新宿
税務署承認済

ご請求コード CUSTOMER CODE 0556886660

領収金額 AMOUNT RECEIVED 12,496 36,631円

うち消費税等 TAX * 50% 4,905円

金融機関名 FINANCIAL INSTITUTION 琉球銀行

支店名 BRANCH 那覇市役所内出張所

口座番号 ACCOUNT NUMBER *****

50% 按分

政務活動費充当額 18,690 円

領収書等貼付用紙

整理番号

55-30

会派の名称及び議員氏名 大城幼子

| | |
|---|--|
| 年 度 | 平成 27 年度 |
| 費 目 | <input type="checkbox"/> 研究研修費 <input type="checkbox"/> 調査旅費 <input type="checkbox"/> 資料作成費 <input type="checkbox"/> 資料御購入費 <input type="checkbox"/> 広報費 <input type="checkbox"/> 広聴費 <input type="checkbox"/> 人件費 <input checked="" type="checkbox"/> 事務所費 <input type="checkbox"/> 要請・陳情費 <input type="checkbox"/> その他の経費 |
| 領収書その他の証拠書類 貼付欄 | |
| <p>電話料金等払込受領証 ドコモご利用分</p> <p>△ M 又ははゆつろご旅行・郵便局にお支払の場合は、左側の枚をお出しください。上記以外で右支払いの場合は、切り取らないでください。</p> <p>ご請求先氏名 大城 幼子 様</p> <p>お客様番号 1909-8047-97019</p> <p>2015年 4月ご請求分</p> <p>金額(円) 8,712 ¥26,695</p> <p>受取人 NTTファイナンス株式会社</p> <p>お問合せ先 /ドコモ 0120-800-000</p> <p>領収印 15.4.18</p> <p>収入印紙貼付欄 (金融機関・CVS用)→お客様</p> | |
| 支出の按分 状況 | (按分率) 50 % (政務活動費充当額) 8,712 円 |
| 領収書の 補足説明 | 請求内訳別紙貼付 |

※領収書の補足説明の欄には、商品代等の品名・数量等を記入する。(書籍名、印刷物名等)

費目

事務所費

議員氏名

大城幼子



00209224

9T11GE

NTTファイナンス

NTTファイナンス株式会社
〒105-6791 港区芝浦1-2-1

発行年月日 2015年 4月11日発行
発行会社 NTTファイナンス株式会社
九州料金センター
お問合せ先 0120-800-000/ドコモ
【還付先】
〒730 広島市中区大手町4-1-8
-0051 ドコモ広島大手町ビル
社用コード 911-(E-J)-10-221-000048-60(27)
(000000) 00003



郵便区内特別



請求書 (ドコモご利用分)

902-0066
那覇市字大道78-1

レインボーハウス大城 202号
大城 幼子 様



0021224#

015042201008929692

日頃、NTTファイナンスをご利用いただきまして誠にありがとうございます。 (1 / 6 ページ)
下記に記載の料金をご請求させていただきますので、お支払期限までに裏面に記載されている場所でお支払いをお願いします。

| お客様電話番号 (PHONE NUMBER) お客様番号 (CUSTOMER NUMBER) | 請求年月 (MONTH OF ISSUE) | ご請求金額 (TOTAL AMOUNT) | お支払期限 (DUE DATE) |
|---|--------------------------|-------------------------|---------------------|
| 1909-8047-97019 | 2015年 4月ご請求分 | 26,695円 | 2015年 4月 30日 (木) |

お知らせ

【NTTファイナンスからのお知らせ】

*** NTTグループ各社ご請求金額 ***
 NTTドコモ分ご請求額 26,695円
 (合計) 26,695円
 詳細については、「ご請求内訳」をご覧ください。

| | |
|----------------------------|----------------------|
| 前月ご請求金額 | 31,634円 (税込) |
| 2か月くりこし (2015年 3月末現在) | 電話番号毎のご請求内訳をご確認ください。 |
| カケホーダイプラン (2015年 3月末現在) | 電話番号毎のご請求内訳をご確認ください。 |

ポイント・ステージのお知らせ

ドコモポイント 1,695
 ・今月付与されたポイントは 170ポイントです
 ・2015年 5月末日に無効となるポイントはありませ
 グランプレミアステージ会員のお客様は、ドコモのクレジットサービス「DCM
 X」ご契約および指定サービスご加入で、現状進呈ポイントに加えてポイントが
 獲得でき、ますますポイントが貯まりやすくなります。
 詳しくはドコモのホームページをご覧ください。
 ステージは、ご契約回数毎となりますのでご請求内訳をご確認ください。

【NTTドコモからのお知らせ】

*** 電話番号毎のご利用金額 (税込) ***
 2,671円
 4,119円
 17,424円
 2,481円
 $17,424 \times \frac{1}{3} = 8,712$
 *** ドコモからのお知らせ ***

お知らせは次ページに続きます。

2015年4月分

50%按分

政務活動費充当額

8,712

円

この用紙を切り取り、当社の指定のコンピュータプリンタに印刷し、お支払期限までに裏面に記載されている場所でお支払いをお願いします。 Cut off the slip below and use it when paying the charges at one of our designated convenient stores. A printer instruction sheet is attached to this slip.

費目

事務所費

議員氏名

大城幼子

9T1EIG 00124961

(2/7 ページ)

請求年月 2015年 5月
MONTH OF ISSUE

お客様電話番号
PHONE NUMBER

お知らせ

2,671円
3,328円
6,454円
2,028円
14,481円

6,454 x 1/2 = 3,227

5:27-06-01 VTU

14,481

トビケイ91

*** ご注文受付状況について ***

i コンシエルの申し込みを承りましたので、付加機能使用料は4月14日からの日割計算となっております。

あんしん遠隔サポートのお申し込みを承りましたので、月額料金は4月14日からの日割計算となっております。

あんしんネットセキュリティのお申し込みを承りましたので、月額料金は4月14日からの日割計算となっております。

クラウド容量オプション (プラス50GB) のお申し込みを承りましたので、月額料金は4月14日からの日割計算となっております。

スゴ得コンテンツのお申し込みを承りましたので、月額料金は4月14日からの日割計算となっております。

d マガジンのお申し込みを承りました。

おすすめバックのお申し込みを承りましたので、4月14日からの適用となっております。

あんしんバックのお申し込みを承りましたので、4月14日からの適用となっております。

d ビデオのお申し込みを承りました。

d アニメストアのお申し込みを承りました。

d ヒッツ (500円) のお申し込みを承りました。

*** データプランのお知らせ ***

5月未までにお申出がない場合、データプランを自動更新させていただきます。

2015年 5月分

50% 按分

政務活動費充当額 3,227 円

領収書等貼付用紙

整理番号

55-33

会派の名称及び議員氏名 大城 幼子

| | | |
|--|---|--|
| 年 度 | 平成 27 年度 | |
| 費 目 | <input type="checkbox"/> 研究研修費 <input type="checkbox"/> 調査旅費 <input type="checkbox"/> 資料作成費 <input type="checkbox"/> 資料購入費 <input type="checkbox"/> 公報費 <input type="checkbox"/> 広聴費 <input type="checkbox"/> 人件費 <input checked="" type="checkbox"/> 事務所費 <input type="checkbox"/> 要請・陳情費 <input type="checkbox"/> その他の経費 | |
| 領収書その他の証拠書類 貼付欄 (本紙に収まらない場合は、別紙に貼付してください) | | |
| | 11 27-06-30 WTU 25,348 15 27-07-31 WTU 32,025 | トコエ7191 うち 8,500 トコエ7191 うち 9,250 <hr/> 17,750 × 50% <hr/> 8,875 |
| 支出の按分 状況 | (按分率) 50 % | (政務活動費充当額) 8,875 円 |
| 領収書の補足 説明 | web登録の為 10-10-ナシ 2015年6月~7月分 | |

※領収書の補足説明の欄には、商品代等の品名・数量等を記入する。(書籍名、印刷物名等)

| | |
|----|------|
| 費目 | 事務所費 |
|----|------|

議員氏名

大城幼子



00325276
9T1E1G

NTTファイナンス
NTTファイナンス株式会社
〒105-6791 港区芝浦1-2-1

発行年月日 2015年11月13日発行
発行会社 NTTファイナンス株式会社
九州料金センター
お問合せ先 0120-800-0000/ドコモ
【還付先】
〒730 広島市中区大手町4-1-8
-0051 ドコモ広島大手町ビル
社用コード 9TT-EIG-J-00-000040-60(27)
(000010) 00003



口座振替のご案内 (ドコモご利用分)

902-0066
那覇市字大道78-1

レインボーハウス大城 202号
大城 幼子 様



0025426#
015112203017408683

日頃、NTTファイナンスをご利用いただきまして誠にありがとうございます。
下記に記載の料金をご指定の口座から振替させていただきます。

| 振替金額 (TRANSFER AMOUNT OF MONEY) | 振替日 (TRANSFER DAY) |
|------------------------------------|-----------------------|
| 20,209円 | 2015年11月30日(月) |

前月ご請求金額 19,785円(税込)

くりこし無料通信分
(2015年10月末現在) 電話番号毎のご請求内訳をご確認ください。

カケホーダイプラン
(2015年10月末現在) 電話番号毎のご請求内訳をご確認ください。

ポイント・ステージのお知らせ

ドコモポイント 775

- ・今月の獲得ポイントは 200ポイントです
- ・2016年5月末日に無効となるポイントはありません

2015年12月1日、ドコモプレミアクラブは個人名義の方ならどなたでもご入会いただけるdポイントクラブへ変わります。一括請求をご利用の場合、代表回線以外の方もポイントをご利用いただけるようになります。(代表回線の方の承認は不要となります。)詳しくはドコモのホームページにてご確認ください。

ステージは、ご契約回線毎となりますのでご請求内訳をご確認ください。

お知らせ

【NTTファイナンスからのお知らせ】

*** NTTグループ各社ご請求金額 ***
NTTドコモ分ご請求額 20,209円
(合計) 20,209円

詳細については、「ご請求内訳」をご覧ください。

【NTTドコモからのお知らせ】

*** 電話番号毎のご利用金額 (税込) ***

2,650円
3,306円
12,247円
2,006円

12,247 × 1/2 = 6,123

*** ドコモからのお知らせ ***

お知らせは次ページに続きます。

※口座振替をご利用のお客様で、振替日に振替ができなかった場合は、原則として、ご請求月の翌月15日に再度振替させていただきます。

※振替日に振替が出来なかった場合は延滞利息を加算させていただきます。場合によっては、If the payment cannot be transferred on that date, interest on any unpaid balance may be charged.

2015年11月分

50% 按分

政務活動費充当額 6,123 円

| | |
|----|------|
| 費目 | 事務所費 |
|----|------|

議員氏名

大城幼子



00323671

NTTファイナンス

NTTファイナンス株式会社
〒105-6791 港区芝浦1-2-9

発行年月日 2015年12月14日発行
発行会社 NTTファイナンス株式会社
九州料金センター
お問合せ先 0120-800-000/ドコモ
【速付先】
〒730 広島市中区大手町4-1-8
-0051 ドコモ広島大手町ビル
社用コード 9T1-EQE-J-10-221-000033-60(27)
000003



郵便区内特別



口座振替のご案内 (ドコモご利用分)

902-0066
那覇市字大連78-1

レインボーハウス大城 202号
大城 幼子 様



0024891#
015122203021022196

日頃、NTTファイナンスをご利用いただきまして誠にありがとうございます。下記に記載の料金をご指定の口座から振替させていただきます。

| お客電話番号 (PHONE NUMBER) お客番号 (CUSTOMER NUMBER) | 請求年月 (MONTH OF ISSUE) | 振替金額 (TRANSFER AMOUNT OF MONEY) | 振替日 (TRANSFER DAY) |
|---|--------------------------|------------------------------------|-----------------------|
| 1909-8047-97019 | 2015年12月ご請求分 | 24,669円 | 2016年1月4日(月) |

お知らせ

【NTTファイナンスからのお知らせ】
*** NTTグループ各社ご請求金額 ** 24,669円
NTTドコモ分ご請求額 ** 24,669円
(合計)
詳細については、「ご請求内訳」をご覧ください。

【NTTドコモからのお知らせ】

*** 電話番号毎のご利用金額 (税込) ***
2,671円
3,328円
16,642円
2,028円

16,642 × 1/2 = 8,321

*** ドコモからのお知らせ ***

お知らせは次ページに続きます。

※口座振替をご利用のお客様で、振替日に振替ができなかった場合は、原則として、ご請求月の翌15日に再度振替させていただきます。
なお、振替日が土曜・日曜・祝日の場合は、振替日は繰り上げさせていただきます。

※振替日に振替が出来なかった場合は延滞利息を加算させていただく場合があります。
If the payment cannot be transferred on that date, interest on any unpaid balance may be charged.

2015年12月分

50% 按分

政務活動費充当額 8,321 円

費目

事務所費

職員氏名

大城 幼子



00401195

9T1EGE

NTTファイナンス

NTTファイナンス株式会社
〒105-6791 港区芝浦1-2-1

発行年月日 2016年 1月15日発行
発行会社 NTTファイナンス株式会社
九州料金センター

お問合せ先 0120-800-0000/ドコモ

【速付先】

〒730 広島市中区大手町4-1-8

-0051 ドコモ広島大手町ビル

社用コード 9T1EGE-J10-221-000029-60(27)

(000000) 00003



郵便区内特別



口座振替のご案内 (ドコモご利用分)

902-0066

那覇市宇大道78-1

レインポーハウス大城 202号

大城 幼子 様



0025899#

016012203017180306

日領、NTTファイナンスをご利用いただきまして誠にありがとうございます。
下記に記載の料金をご指定の口座から振替させていただきます。

| お 客 様 電 話 番 号 P H O N E N U M B E R お 客 様 番 号 (C U S T O M E R N U M B E R) | 請 求 年 月 (M O N T H O F I S S U E) | 振 替 金 額 (T R A N S F E R A M O U N T O F M O N E Y) | 振 替 日 (T R A N S F E R D A Y) |
|--|--------------------------------------|--|----------------------------------|
| 1909-8047-97019 | 2016年 1月ご請求分 | 20,036円 | 2016年 2月 1日(月) |

(1 / 5 ページ)

前月ご請求金額 24,669円 (税込)

くりこし無料通信分 電話番号毎のご請求内訳をご確認ください。
(2015年12月末現在)

カケホーダイプラン 電話番号毎のご請求内訳をご確認ください。
(2015年12月末現在)

ポイントのお知らせ

15年以上ドコモをご契約のシルバーステージのお客様には、毎月抽選でホテル宿泊など、最高級の特典をご用意しています。ぜひご利用ください。また、かざすだけでお支払できるdカード(iD)等のご利用で「ステージ特典ポイント」3000ポイントプレゼント!詳細はdポイントクラブサイトをご覧ください。

お 知 ら せ

【NTTファイナンスからのお知らせ】

*** NTTグループ各社ご請求金額 ***
 NTTドコモ分ご請求額 20,036円
 (合計) 20,036円

詳細については、「ご請求内訳」をご覧ください。

【NTTドコモからのお知らせ】

*** 電話番号毎のご利用金額 (税込) ***
 2,671円
 3,328円
 12,009円
 2,028円

12,009 x 1/2 = 6,004

*** ドコモからのお知らせ ***

お知らせは次ページに続きます。

※口座振替をご利用のお客様で、振替日に振替ができなかった場合は、原則として、ご請求月の翌月15日に再度振替させていただきます。
 なお、振替日が土曜・日曜・祝日の場合は、翌営業日に振替させていただきます。

※振替日に振替が出来なかった場合は延滞利息を加算させていただきます。場合によっては the payment cannot be transferred on that date, interest on any unpaid balance may be charged.

2016年 1月分

50% 控分

政務活動費充当額 6,004 円

| | |
|----|------|
| 費目 | 事務所費 |
|----|------|

NTTファイナンス 00405212
 NTTファイナンス株式会社 9T11EGE
 〒105-6791 港区芝浦1-2-1
 発行年月日 2016年 2月13日発行
 発行会社 NTTファイナンス株式会社
 九州料金センター
 お問合せ先 0120-800-000/ドコモ
 【還付先】
 〒730 広島市中区大手町4-1-8
 -0051 ドコモ広島大手町ビル
 社用コード 9T1-EGE-J-10-221-000032-60(27)
 (000000) 00003

口座振替のご案内 (ドコモご利用分)

902-0066 郵便区内特別
 那覇市字大道78-1
 レインボーハウス大城 202号
 大城 幼子 様
 0027238#
 016022203017086039

日曜、NTTファイナンスをご利用いただきまして誠にありがとうございます。下記に記載の料金をご指定の口座から振替させていただきます。

| お客様電話番号 (PHONE NUMBER) お客様番号 (CUSTOMER NUMBER) | 請求年月 (MONTH OF ISSUE) | 振替金額 (TRANSFER AMOUNT OF MONEY) | 振替日 (TRANSFER DAY) |
|---|--------------------------|------------------------------------|-----------------------|
| 1909-8047-97019 | 2016年 2月ご請求分 | 23,819円 | 2016年 2月 29日(月) |

お知らせ

【NTTファイナンスからのお知らせ】
 ** NTTグループ各社ご請求金額 ** 23,819円
 NTTドコモ分ご請求額 23,819円
 (合計)
 詳細については、「ご請求内訳」をご覧ください。

【NTTドコモからのお知らせ】

** 電話番号毎のご利用金額 (税込) **
 2,671円
 3,328円
 14,723円
 3,097円
 14,723 × 1/2 = 7361
 ** ドコモからのお知らせ **

お知らせは次ページに続きます。

※振替日に振替が出来なかった場合は延滞利息を加算させていただきます。 if the payment cannot be transferred on that date, interest on any unpaid balance may be charged.

ポイントのお知らせ

15年以上ドコモをご契約のシルバーステージのお客様には、毎月抽選でホテル宿泊など、最高級の特典をご用意しています。ぜひご利用ください。また、かざすだけでお支払できるdカード(iD)等のご利用で「ステージ特典ポイント」3000ポイントプレゼント! 詳細はdポイントクラブサイトをご覧ください。

前月ご請求金額 20,036円(税込)

くりこし無料通信分 (2016年 1月末現在) 電話番号毎のご請求内訳をご確認ください。

カケホーダイプラン (2016年 1月末現在) 電話番号毎のご請求内訳をご確認ください。

2016年 2月分

50% 控分

政務活動費充当額 7361 円