第７号様式（第８条第１項関係）

平成２５年４月３０日

三重県議会議長　　山本　教和　　様

会 派 名　　自民みらい
代表者名　　山本　　勝

２４年度政務調査費に係る収支報告について

三重県政務調査費の交付に関する条例第１０条第１項（第２項）の規定により、別紙のとおり２４年度政務調査費収支報告書を提出します。

10200001

第１５号様式（第９条第２項第３号関係）

平成２４年度調査研究活動の実施概要報告書

会派（議員）名　　自民みらい

調査研究活動の主な内容、成果等

「自民みらい会派」の平成24年度会派の調査研究活動の主な内容、成果について概要を報告する。

24年度当初の会派議員総会で決定した「24年度自民みらい会派政務調査に係わる会派議員委託調査内容について（通知）」に基づき、政務調査の分担調査や、班別政務調査を実施した。

この調査研究に基づき、本会議での代表質問・一般質問・議案質疑・各常任委員会・特別委員会での質疑などで県当局の見解を質すとともに、政策提言や意見具申などの取組を行えるよう準備し、制度改正や条例制定・改正などの成果があった。

なお、主な調査の概要は以下の通りである。

１．　台湾との友好交流促進の観点から観光・経済・文化・教育等政務調査

①　平成24年4月22日～25日

②　平成24年7月4日～7日

※　2013年の日台観光サミットは三重県で開催されることが決定した。

２．　釧路沖地震等、被災地の危機管理、地方四島周辺水産等の状況、自衛隊の地域協力などの調査。　平成24年7月9日～11日

３．　各団体要望聴取　７～８月

４．　新潟県にて、北朝鮮による拉致実態、世界農業遺産、スポーツ施設整備実態調査。　平成24年9月4日～6日

５．　長崎県や熊本県にて、防災危機管理政策及び観光政策等政務調査。

平成24年10月17日～19日

◎　1～５をはじめ、その他の調査等の詳細は別途報告書を参照。

10200002

別紙

平成２４年度政務調査費収支報告書

会派名　自民みらい

1　報告対象期間　　平成２４年４月１日～平成２５年３月３１日

2　収　　入

政務調査費　　２０，８３２，０００　　円

3　支　　出

項　目	支　出　額	内　　訳	備　考
調査研究費	１９，４１７，９５３	旅費　１９，４１７，９５３	
研　修　費	１１１，２６０	旅費　１１１，２６０	
会　議　費	１０２，６６０	旅費　１０２，６６０	
資料作成費			
資料購入費	１３７，１００	その他資料購入費１３７、１００	②③④⑤
広　報　費			
事　務　費	７００	需用費　７００ その他	①
人　件　費			
合　計	１９，７６９，６７３		

4　残　余

１，０６２，３２７　　円

注）内訳欄には、主たる支出の内訳を記載すること。

調査研究費

10200004

調査研究費

旅費等支出計算書

会派分

旅行者 職・氏名・印	三重県議会議員　青木謙順　㊞							
用途	高齢者福祉現地調査							
調査日程 及び 調査先	平成　24　年　4　月　1　日　～平成　24　年　4　月　1　日 三重　都・道・府・県　（郡）　津　市・町・村 （調査先名称）中村町　中村町集会所							
支出内訳	1 旅費						3,750	円
	（運賃等1						0	円）
	（運賃等2						0	円）
	（運賃等3						0	円）
	（運賃等4						0	円）
	（自家用車使用	30	円	×	25 km	＝	750	円）
	（宿泊費	16,500	円	×	0 泊	＝	0	円）
	（調査雑費	3,000	円	×	1 日	＝	3,000	円）
	（加減額1						0	円）
	（加減額2						0	円）
	（加減額3						0	円）
	2 付随する経費						0	円
	（参加費、資料代等						0	円）
	（手土産代		円	×	箇所	＝	0	円）
	（その他1				）		0	円）
	（その他2				）		0	円）
	（その他3				）		0	円）

領収書No

10200005

調査研究費　　**旅費等支出計算書**　　会派分

旅行者 職・氏名・印	三重県議会議員　　青木謙順　　㊞
用途	観光戦略政務調査
調査日程 及び 調査先	平成 24 年 4 月 2 日 ～平成 24 年 4 月 2 日 三重　都・道・府・県　（郡）　亀山　市・町・村 （調査先名称）亀山PA
支出内訳	1 旅費　5,810 円 （運賃等1　有料道路（久居～亀山PAスマート）往復　950 円） （運賃等2　0 円） （運賃等3　0 円） （運賃等4　0 円） （自家用車使用　30 円 × 62 km ＝ 1,860 円） （宿泊費　16,500 円 × 0 泊 ＝ 0 円） （調査雑費　3,000 円 × 1 日 ＝ 3,000 円） （加減額1　0 円） （加減額2　0 円） （加減額3　0 円） 2 付随する経費　0 円 （参加費、資料代等　0 円） （手土産代　円 × 箇所 ＝ 0 円） （その他1　）　0 円） （その他2　）　0 円） （その他3　）　0 円）

領収書No

10200006

ご利用ありがとうございます。

利 用 証 明 書

NEXCO 中日本

料金所(自)　久居
料金所(至)　亀山ＰＡスマート

１２年　４月　２日
８時２４分

割引前料金	￥７５０－
割引△	￥３５０－
通行料金 (ETCｸﾚｼﾞｯﾄ)	￥４００－

車種　1

取扱番号
11040-27978-51172

本利用証明書は、ＥＴＣ利用照会サービスで印字されたものです。サービス内容の確認は、http://www.etc-user.jp/ にアクセスして下さい。

004

ご利用ありがとうございます。

利 用 証 明 書

NEXCO 中日本

料金所(自)　亀山ＰＡスマート
料金所(至)　久居

１２年　４月　２日
８時４３分

割引前料金	￥７５０－
割引△	￥２００－
通行料金 (ETCｸﾚｼﾞｯﾄ)	￥５５０－

車種　1

取扱番号
11040-27993-66153

本利用証明書は、ＥＴＣ利用照会サービスで印字されたものです。サービス内容の確認は、http://www.etc-user.jp/ にアクセスして下さい。

033

調査研究費

旅費等支出計算書

会派分

旅行者 職・氏名・印	三重県議会議員　青木謙順　印
用途	台湾に関する調査及び関西における観光・経済政務調査
調査日程 及び 調査先	平成 24 年 4 月 2 日 ～平成 24 年 4 月 3 日 大阪 都・道・府・県 (郡) 大阪 市・町・村 (調査先名称) 台北駐大阪経済文化弁事処・三重県大阪事務所

支出内訳							
1 旅費							25,060 円
(運賃等1	近鉄（榊原温泉口～難波）往復						5,260 円)
(運賃等2							0 円)
(運賃等3							0 円)
(運賃等4							0 円)
(自家用車使用	30 円	×	10 km	=	300 円)		
(宿泊費	16,500 円	×	1 泊	=	16,500 円)		
(調査雑費	3,000 円	×	1 日	=	3,000 円)		
(加減額1							0 円)
(加減額2							0 円)
(加減額3							0 円)
2 付随する経費							0 円
(参加費、資料代等							0 円)
(手土産代	円	×	箇所	=	0 円)		
(その他1			)		0 円)		
(その他2			)		0 円)		
(その他3			)		0 円)		

領収書No

10200008

第１３号様式（第９条第２項第２号関係）

政　務　調　査　等　報　告　書

会派名 代表者名	自民みらい　　前野　和美
旅行者 職氏名	青木　謙順
調査日程 及び 調査先	平成２４年４月２日～４月３日　（１泊） 台北駐大阪経済文化弁事所（大阪市西区） 三重県大阪事務所（大阪市北区）
調査の目的	日台交流、観光振興、企業立地についての調査
経費内訳	別添「旅費等支出計算書」のとおり
調査概要等	（４月２日） 台北駐大阪経済弁事所を訪問（上記３議員のほか水谷隆議員も同行）し、黄所長ほか３名の方々と面談のうえ三重県議会日台議員連盟の活動状況報告を行なうとともに、4 月 23 日から 4 月 25 日までの訪台に向けて調査先などについて意見交換を行った。 今回の訪台にあたって、①三重区を有する新北市の議会との交流、②日台観光サミットの誘致に向け台湾観光協会の訪問、③県立相可高校と交流している台北開平餐飲学校への訪問の３点について現地調整を行っていただくよう要請を行った。 また、最近の三重県と台湾との交流の状況についても意見交換を行った。 （４月３日） 三重県大阪事務所を訪問し、中西所長ほか２名の職員と面談のうえ大阪事務所が平成 23 年度に行った観光振興、企業立地、人的ネットワークづくりなどの実績を伺うとともに、平成 24 年度に重点的に取り組む内容、今後の役割などについて調査を行った。

10200009

（参考様式第２）

宿　泊　証　明　書

宿泊者氏名	青木 謙順
宿　泊　日	2012 年 4 月 2 日から 1 泊

上記のとおり宿泊したことを証明します。

2012年 4月 3日

アパホテル〈なんば心斎橋〉
〒542-0086 大阪市中央区西心斎橋2-7-12
Tel06-6214-0111 Fax06-6214-0122

宿泊施設名　長谷川 絵里 印

※　上記様式は、政務調査用務で宿泊を要した場合に、宿泊先で発行を依頼し、旅費等支出計算に添付するものとする。

※　宿泊先で同様の内容が記載された宿泊先所定の証明書がある場合は、それをもって代えることができる。

調査研究費

旅費等支出計算書

会派分

旅行者 職・氏名・印	三重県議会議員		青木謙順			印
用途	地域文化及び犯罪被害者救済政務調査					
調査日程 及び 調査先	平成 24 年 4 月 4 日 ～平成 24 年 4 月 4 日 三重 都・道・府・県 (郡) 津 市・町・村 (調査先名称) 一志町高野資料館・県会議事堂					
支出内訳	1 旅費					4,680 円
	(運賃等1	有料道路（津～久居）片道				150 円)
	(運賃等2					0 円)
	(運賃等3					0 円)
	(運賃等4					0 円)
	(自家用車使用	30 円	×	51 km	=	1,530 円)
	(宿泊費	16,500 円	×	0 泊	=	0 円)
	(調査雑費	3,000 円	×	1 日	=	3,000 円)
	(加減額1					0 円)
	(加減額2					0 円)
	(加減額3					0 円)
	2 付随する経費					0 円
	(参加費、資料代等					0 円)
	(手土産代	円	×	箇所	=	0 円)
	(その他1			)		0 円)
	(その他2			)		0 円)
	(その他3			)		0 円)

領収書No

10200011

ご利用ありがとうございます。

利用証明書

NEXCO 中日本

料金所(自)　津
料金所(至)　久居

１２年　４月　４日
１７時１５分

割引前料金	￥３００－
割引△	￥１５０－
通行料金	￥１５０－
(ETCクレジット)	

車種　1

取扱番号
11040-45672-79071

本利用証明書は、ＥＴＣ利用照会サービスで印字されたものです。サービス内容の確認は、http://www.etc-user.jp/ にアクセスして下さい。

004

10200012

調査研究費　　**旅費等支出計算書**　　会派分

旅行者 職・氏名・印	三重県議会議員　　青木謙順　　青木 ㊞
用途	公立学校統合現地調査
調査日程 及び 調査先	平成 24 年 4 月 5 日 ～平成 24 年 4 月 5 日 三重　都・道・府・県　（郡）　津　市・町・村 （調査先名称）一志町大仰
支出内訳	1 旅費　3,450 円 （運賃等1　0 円） （運賃等2　0 円） （運賃等3　0 円） （運賃等4　0 円） （自家用車使用　30 円 × 15 km ＝ 450 円） （宿泊費　16,500 円 × 0 泊 ＝ 0 円） （調査雑費　3,000 円 × 1 日 ＝ 3,000 円） （加減額1　0 円） （加減額2　0 円） （加減額3　0 円） 2 付随する経費　0 円 （参加費、資料代等　0 円） （手土産代　円 × 箇所 ＝ 0 円） （その他1　）　0 円） （その他2　）　0 円） （その他3　）　0 円）

領収書No

10200013

調査研究費

旅費等支出計算書

会派分

旅行者 職・氏名・印	三重県議会議員		青木謙順			㊞
用途	学校教育政務調査及び公立学校統合現地調査					
調査日程 及び 調査先	平成 24 年 4 月 6 日 ～平成 24 年 4 月 6 日 三重 都・道・府・県 （郡） 津 市・町・村 （調査先名称）県会議事堂・芸濃町椋本 津市立芸濃小学校					
支出内訳	1 旅費					5,600 円
	（運賃等1	有料道路（久居～津）片道				150 円）
	（運賃等2	有料道路（津～芸濃）片道				250 円）
	（運賃等3	有料道路（芸濃～久居）片道				400 円）
	（運賃等4					0 円）
	（自家用車使用	30 円	×	60 km	＝	1,800 円）
	（宿泊費	16,500 円	×	0 泊	＝	0 円）
	（調査雑費	3,000 円	×	1 日	＝	3,000 円）
	（加減額1					0 円）
	（加減額2					0 円）
	（加減額3					0 円）
	2 付随する経費					0 円
	（参加費、資料代等					0 円）
	（手土産代	円	×	箇所	＝	0 円）
	（その他1			）		0 円）
	（その他2			）		0 円）
	（その他3			）		0 円）

領収書No

10200014

ご利用ありがとうございます。

利用証明書

NEXCO 中日本

料金所(自)　久居
料金所(至)　津

１２年　４月　６日
８時　３分

割引前料金	￥３００－
割引△	￥１５０－
通行料金 (ETCｸﾚｼﾞｯﾄ)	￥１５０－

車種　1

取扱番号
11040-66640-16884

本利用証明書は、ＥＴＣ利用照会サービスで印字されたものです。サービス内容の確認は、http://www.etc-user.jp/ にアクセスして下さい。

004

ご利用ありがとうございます。

利用証明書

NEXCO 中日本

料金所(自)　津
料金所(至)　芸濃

１２年　４月　６日
８時２８分

割引前料金	￥３５０－
割引△	￥１００－
通行料金 (ETCｸﾚｼﾞｯﾄ)	￥２５０－

車種　1

取扱番号
11040-66640-16819

本利用証明書は、ＥＴＣ利用照会サービスで印字されたものです。サービス内容の確認は、http://www.etc-user.jp/ にアクセスして下さい。

033

ご利用ありがとうございます。

利用証明書

NEXCO 中日本

料金所(自)　芸濃
料金所(至)　久居

１２年　４月　６日
１０時　２分

割引前料金	￥５５０－
割引△	￥１５０－
通行料金 (ETCｸﾚｼﾞｯﾄ)	￥４００－

車種　1

取扱番号
11040-66714-30102

本利用証明書は、ＥＴＣ利用照会サービスで印字されたものです。サービス内容の確認は、http://www.etc-user.jp/ にアクセスして下さい。

033

10200015

調査研究費

旅費等支出計算書

会派分

旅行者 職・氏名・印	三重県議会議員	青木謙順					印
用途	地域要望現地調査						
調査日程 及び 調査先	平成 24 年 4 月 7 日 ～平成 24 年 4 月 7 日 三重 都・道・府・県 (郡) 津 市・町・村 (調査先名称) 美杉町太郎生						
支出内訳	1 旅費					4,800 円	
	(運賃等1					0 円)	
	(運賃等2					0 円)	
	(運賃等3					0 円)	
	(運賃等4					0 円)	
	(自家用車使用	30 円	×	60 km	=	1,800 円)	
	(宿泊費	16,500 円	×	0 泊	=	0 円)	
	(調査雑費	3,000 円	×	1 日	=	3,000 円)	
	(加減額1					0 円)	
	(加減額2					0 円)	
	(加減額3					0 円)	
	2 付随する経費					0 円	
	(参加費、資料代等					0 円)	
	(手土産代	円	×	箇所	=	0 円)	
	(その他1			)		0 円)	
	(その他2			)		0 円)	
	(その他3			)		0 円)	

領収書No

10200016

調査研究費

旅費等支出計算書

会派分

旅行者 職・氏名・印	三重県議会議員　青木謙順　印						
用途	地域活性化現地調査及び防災対策政務調査						
調査日程 及び 調査先	平成 24 年 4 月 8 日 ～平成 24 年 4 月 8 日 三重 都・道・府・県 （郡） 津 市・町・村 （調査先名称） 美杉町竹原・榊原町・一志町						
支出内訳	1 旅費						4,620 円
	（運賃等1						0 円）
	（運賃等2						0 円）
	（運賃等3						0 円）
	（運賃等4						0 円）
	（自家用車使用	30 円	×	54 km	＝	1,620 円）	
	（宿泊費	16,500 円	×	0 泊	＝	0 円）	
	（調査雑費	3,000 円	×	1 日	＝	3,000 円）	
	（加減額1						0 円）
	（加減額2						0 円）
	（加減額3						0 円）
	2 付随する経費						0 円
	（参加費、資料代等						0 円）
	（手土産代	円	×	箇所	＝	0 円）	
	（その他1			）			0 円）
	（その他2			）			0 円）
	（その他3			）			0 円）

領収書No

10200017

調査研究費

旅費等支出計算書

会派分

旅行者 職・氏名・印	三重県議会議員	青木謙順	印			
用途	学校教育現地調査					
調査日程 及び 調査先	平成 24 年 4 月 9 日 ～平成 24 年 4 月 9 日 三重 都・道・府・県 (郡) 津 市・町・村 (調査先名称) 県立白山高校・県立久居高校					
支出内訳	1 旅費					4,140 円
	(運賃等1					0 円)
	(運賃等2					0 円)
	(運賃等3					0 円)
	(運賃等4					0 円)
	(自家用車使用	30 円	×	38 km	=	1,140 円)
	(宿泊費	16,500 円	×	0 泊	=	0 円)
	(調査雑費	3,000 円	×	1 日	=	3,000 円)
	(加減額1					0 円)
	(加減額2					0 円)
	(加減額3					0 円)
	2 付随する経費					0 円
	(参加費、資料代等					0 円)
	(手土産代	円	×	箇所	=	0 円)
	(その他1			)		0 円)
	(その他2			)		0 円)
	(その他3			)		0 円)

領収書No

10200018

調査研究費

旅費等支出計算書

会派分

旅行者 職・氏名・印	三重県議会議員	青木謙順				㊞
用途	企業戦略現地調査					
調査日程 及び 調査先	平成 24 年 4 月 10 日 ～平成 24 年 4 月 10 日 三重 都・道・府・県 (郡) 津 市・町・村 (調査先名称) 半田 ベルライフ					
支出内訳	1 旅費					4,200 円
	(運賃等1					0 円)
	(運賃等2					0 円)
	(運賃等3					0 円)
	(運賃等4					0 円)
	(自家用車使用	30 円	×	40 km	=	1,200 円)
	(宿泊費	16,500 円	×	0 泊	=	0 円)
	(調査雑費	3,000 円	×	1 日	=	3,000 円)
	(加減額1					0 円)
	(加減額2					0 円)
	(加減額3					0 円)
	2 付随する経費					0 円
	(参加費、資料代等					0 円)
	(手土産代	円	×	箇所	=	0 円)
	(その他1			)		0 円)
	(その他2			)		0 円)
	(その他3			)		0 円)

領収書No

10200019

調査研究費

旅費等支出計算書

会派分

旅行者 職・氏名・印	三重県議会議員		青木謙順				㊞
用途	政務調査活動のまとめ及び高齢者福祉現地調査						
調査日程 及び 調査先	平成 24 年 4 月 11 日 ～平成 24 年 4 月 11 日 三重 都・道・府・県 (郡) 津 市・町・村 (調査先名称) 県会議事堂・白山町上ノ村 倭小学校						
支出内訳	1 旅費						5,000 円
	(運賃等1	有料道路（久居～津）往復					350 円)
	(運賃等2						0 円)
	(運賃等3						0 円)
	(運賃等4						0 円)
	(自家用車使用	30 円	×	55 km	=	1,650 円)	
	(宿泊費	16,500 円	×	0 泊	=	0 円)	
	(調査雑費	3,000 円	×	1 日	=	3,000 円)	
	(加減額1						0 円)
	(加減額2						0 円)
	(加減額3						0 円)
	2 付随する経費						0 円
	(参加費、資料代等						0 円)
	(手土産代	円	×	箇所	=	0 円)	
	(その他1			)		0 円)	
	(その他2			)		0 円)	
	(その他3			)		0 円)	

領収書No

10200020

ご利用ありがとうございます。

利用証明書

NEXCO 中日本

料金所(自)　久居
料金所(至)　津

１２年　４月１１日
８時２２分

割引前料金	￥３００－
割引△	￥１５０－
通行料金 (ETCｸﾚｼﾞｯﾄ)	￥１５０－

車種　1

取扱番号
11041-14390-96328

本利用証明書は、ＥＴＣ利用照会サービスで印字されたものです。サービス内容の確認は、http://www.etc-user.jp/ にアクセスして下さい。

004

ご利用ありがとうございます。

利用証明書

NEXCO 中日本

料金所(自)　津
料金所(至)　久居

１２年　４月１１日
１３時　７分

割引前料金	￥３００－
割引△	￥１００－
通行料金 (ETCｸﾚｼﾞｯﾄ)	￥２００－

車種　1

取扱番号
11041-14544-91396

本利用証明書は、ＥＴＣ利用照会サービスで印字されたものです。サービス内容の確認は、http://www.etc-user.jp/ にアクセスして下さい。

033

調査研究費

旅費等支出計算書

会派分

旅行者 職・氏名・印	三重県議会議員	青木謙順 ㊞
用途	議会基本条例政務調査及び高齢者福祉現地調査	
調査日程 及び 調査先	平成 24 年 4 月 12 日 ～平成 24 年 4 月 12 日 三重 都・道・府・県 (郡) 津 市・町・村 (調査先名称) 県会議事堂・芸濃町雲林院福祉会館	
支出内訳	1 旅費	5,000 円
	(運賃等1 有料道路（久居～津）片道	200 円)
	(運賃等2	0 円)
	(運賃等3	0 円)
	(運賃等4	0 円)
	(自家用車使用 30 円 × 60 km ＝	1,800 円)
	(宿泊費 16,500 円 × 0 泊 ＝	0 円)
	(調査雑費 3,000 円 × 1 日 ＝	3,000 円)
	(加減額1	0 円)
	(加減額2	0 円)
	(加減額3	0 円)
	2 付随する経費	0 円
	(参加費、資料代等	0 円)
	(手土産代 円 × 箇所 ＝	0 円)
	(その他1)	0 円)
	(その他2)	0 円)
	(その他3)	0 円)

領収書No

10200022

ご利用ありがとうございます。

利 用 証 明 書

NEXCO 中日本

料金所(自)	久居
料金所(至)	津

１２年　４月１２日
１１時１４分

割引前料金	￥３００－
割引△	￥１００－
通行料金 (ETCｸﾚｼﾞｯﾄ)	￥２００－

車種　1

取扱番号
11041-25084-32477

本利用証明書は、ＥＴＣ利用照会サービスで印字されたものです。サービス内容の確認は、http://www.etc-user.jp/ にアクセスして下さい。

033

10200023

調査研究費

旅費等支出計算書

会派分

旅行者 職・氏名・印	三重県議会議員	青木謙順 
用途	政務調査活動のまとめ及び高齢者福祉現地調査	
調査日程 及び 調査先	平成 24 年 4 月 13 日 ～ 平成 24 年 4 月 13 日 三重 都・道・府・県 （郡） 津 市・町・村 （調査先名称） 県会議事堂・白山町三ケ野	
支出内訳	1 旅費	5,000 円
	（運賃等1 有料道路（久居～津）往復	350 円）
	（運賃等2	0 円）
	（運賃等3	0 円）
	（運賃等4	0 円）
	（自家用車使用 30 円 × 55 km ＝	1,650 円）
	（宿泊費 16,500 円 × 0 泊 ＝	0 円）
	（調査雑費 3,000 円 × 1 日 ＝	3,000 円）
	（加減額1	0 円）
	（加減額2	0 円）
	（加減額3	0 円）
	2 付随する経費	0 円
	（参加費、資料代等	0 円）
	（手土産代 円 × 箇所 ＝	0 円）
	（その他1 ）	0 円）
	（その他2 ）	0 円）
	（その他3 ）	0 円）

領収書No

10200024

ご利用ありがとうございます。

利用証明書

NEXCO 中日本

料金所(自)　久居
料金所(至)　津

１２年　４月１３日
８時２３分

割引前料金	￥３００－
割引△	￥１５０－
通行料金 (ETCｸﾚｼﾞｯﾄ)	￥１５０－

車種　1

取扱番号
11041-35404-80565

本利用証明書は、ＥＴＣ利用照会サービスで印字されたものです。サービス内容の確認は、http://www.etc-user.jp/ にアクセスして下さい。

004

ご利用ありがとうございます。

利用証明書

NEXCO 中日本

料金所(自)　津
料金所(至)　久居

１２年　４月１３日
１２時３６分

割引前料金	￥３００－
割引△	￥１００－
通行料金 (ETCｸﾚｼﾞｯﾄ)	￥２００－

車種　1

取扱番号
11041-35555-56440

本利用証明書は、ＥＴＣ利用照会サービスで印字されたものです。サービス内容の確認は、http://www.etc-user.jp/ にアクセスして下さい。

033

10200025

調査研究費

旅費等支出計算書

会派分

旅行者 職・氏名・印	三重県議会議員	青木謙順				印
用途	高齢者福祉現地調査及び生涯スポーツ政務調査					
調査日程 及び 調査先	平成 24 年 4 月 14 日 ～平成 24 年 4 月 14 日 三重 都・道・府・県 （郡） 津 市・町・村 （調査先名称） 白山町八対野・津センターパレス					
支出内訳	1 旅費					4,650 円
	（運賃等1	有料道路（久居～津）片道				150 円）
	（運賃等2					0 円）
	（運賃等3					0 円）
	（運賃等4					0 円）
	（自家用車使用	30 円	×	50 km	＝	1,500 円）
	（宿泊費	16,500 円	×	0 泊	＝	0 円）
	（調査雑費	3,000 円	×	1 日	＝	3,000 円）
	（加減額1					0 円）
	（加減額2					0 円）
	（加減額3					0 円）
	2 付随する経費					0 円
	（参加費、資料代等					0 円）
	（手土産代	円	×	箇所	＝	0 円）
	（その他1			）		0 円）
	（その他2			）		0 円）
	（その他3			）		0 円）

領収書No

10200026

ご利用ありがとうございます。

利　用　証　明　書

NEXCO 中日本

料金所(自)　　久居
料金所(至)　　津

１２年　４月１４日
１０時　２分

割引前料金	￥３００－
割引△	￥１５０－
通行料金	￥１５０－
(ETCｸﾚｼﾞｯﾄ)	

車種　　1

取扱番号
11041-46126-71172

本利用証明書は、ＥＴＣ利用照会サービスで印字されたものです。サービス内容の確認は、http://www.etc-user.jp/ にアクセスして下さい。

019

10200027

調査研究費

旅費等支出計算書

会派分

旅行者 職・氏名・印	三重県議会議員　青木謙順							
用途	地域活性化現地調査							
調査日程 及び 調査先	平成 24 年 4 月 15 日 ～平成 24 年 4 月 15 日 三重 都・道・府・県 （郡） 津 市・町・村 （調査先名称）美杉町三多気							
支出内訳	1 旅費						4,560	円
	（運賃等1						0	円）
	（運賃等2						0	円）
	（運賃等3						0	円）
	（運賃等4						0	円）
	（自家用車使用	30	円	×	52 km	＝	1,560	円）
	（宿泊費	16,500	円	×	0 泊	＝	0	円）
	（調査雑費	3,000	円	×	1 日	＝	3,000	円）
	（加減額1						0	円）
	（加減額2						0	円）
	（加減額3						0	円）
	2 付随する経費						0	円
	（参加費、資料代等						0	円）
	（手土産代		円	×	箇所	＝	0	円）
	（その他1				）		0	円）
	（その他2				）		0	円）
	（その他3				）		0	円）

領収書No

10200028

調査研究費

旅費等支出計算書

会派分

旅行者 職・氏名・印	三重県議会議員　青木謙順　㊞						
用途	防災対策政務調査						
調査日程 及び 調査先	平成　24　年　4　月　15　日　～平成　24　年　4　月　15　日 三重　都・道・府・県　（郡）　津　市・町・村 （調査先名称）三重県遺族会館						
支出内訳	1　旅費						1,500　円
	（運賃等1						0　円）
	（運賃等2						0　円）
	（運賃等3						0　円）
	（運賃等4						0　円）
	（自家用車使用	30　円	×	50　km	＝	1,500　円）	
	（宿泊費	16,500　円	×	0　泊	＝	0　円）	
	（調査雑費	3,000　円	×	0　日	＝	0　円）	
	（加減額1						0　円）
	（加減額2						0　円）
	（加減額3						0　円）
	2　付随する経費						0　円
	（参加費、資料代等						0　円）
	（手土産代	円	×	箇所	＝	0　円）	
	（その他1			）		0　円）	
	（その他2			）		0　円）	
	（その他3			）		0　円）	

領収書No

10200029

調査研究費

旅費等支出計算書

会派分

旅行者 職・氏名・印	三重県議会議員	青木謙順				印
用途	地域歴史文化現地調査					
調査日程 及び 調査先	平成 24 年 4 月 15 日 ～平成 24 年 4 月 15 日 三重 都・道・府・県 (郡) 津 市・町・村 (調査先名称) 美杉町奥津					
支出内訳	1 旅費					1,200 円
	(運賃等1					0 円)
	(運賃等2					0 円)
	(運賃等3					0 円)
	(運賃等4					0 円)
	(自家用車使用	30 円	×	40 km	=	1,200 円)
	(宿泊費	16,500 円	×	0 泊	=	0 円)
	(調査雑費	3,000 円	×	0 日	=	0 円)
	(加減額1					0 円)
	(加減額2					0 円)
	(加減額3					0 円)
	2 付随する経費					0 円
	(参加費、資料代等					0 円)
	(手土産代	円	×	箇所	=	0 円)
	(その他1			)		0 円)
	(その他2			)		0 円)
	(その他3			)		0 円)

領収書No

10200030

調査研究費

旅費等支出計算書

会派分

旅行者 職・氏名・印	三重県議会議員		青木謙順		印	
用途	生活衛生政務調査					
調査日程 及び 調査先	平成 24 年 4 月 16 日 ～平成 24 年 4 月 16 日 三重 都・道・府・県 (郡) 津 市・町・村 (調査先名称) 県会議事堂・久居中央公民館					
支出内訳	1 旅費					4,710 円
	(運賃等1	有料道路（久居～津）片道				150 円)
	(運賃等2					0 円)
	(運賃等3					0 円)
	(運賃等4					0 円)
	(自家用車使用	30 円	×	52 km	=	1,560 円)
	(宿泊費	16,500 円	×	0 泊	=	0 円)
	(調査雑費	3,000 円	×	1 日	=	3,000 円)
	(加減額1					0 円)
	(加減額2					0 円)
	(加減額3					0 円)
	2 付随する経費					0 円
	(参加費、資料代等					0 円)
	(手土産代	円	×	箇所	=	0 円)
	(その他1			)		0 円)
	(その他2			)		0 円)
	(その他3			)		0 円)

領収書No

10200031

ご利用ありがとうございます。

利用証明書

NEXCO 中日本

料金所(自)　久居
料金所(至)　津

12年　4月16日
8時　3分

割引前料金	￥300－
割引△	￥150－
通行料金	￥150－
(ETCクレジット)	

車種　1

取扱番号
11041-67407-38377

本利用証明書は、ETC利用照会サービスで印字されたものです。サービス内容の確認は、http://www.etc-user.jp/ にアクセスして下さい。

004

10200032

調査研究費

旅費等支出計算書

会派分

旅行者 職・氏名・印	三重県議会議員		青木謙順				㊞
用途	企業誘致及び平和教育政務調査						
調査日程 及び 調査先	平成 24 年 4 月 17 日 ～平成 24 年 4 月 17 日 三重 都・道・府・県 （郡） 津 市・町・村 （調査先名称）県会議事堂・半田・香良洲町歴史資料館						
支出内訳	1 旅費						4,950 円
	（運賃等1	有料道路（久居～津）片道					150 円）
	（運賃等2						0 円）
	（運賃等3						0 円）
	（運賃等4						0 円）
	（自家用車使用	30 円	×	60 km	＝		1,800 円）
	（宿泊費	16,500 円	×	0 泊	＝		0 円）
	（調査雑費	3,000 円	×	1 日	＝		3,000 円）
	（加減額1						0 円）
	（加減額2						0 円）
	（加減額3						0 円）
	2 付随する経費						0 円
	（参加費、資料代等						0 円）
	（手土産代	円	×	箇所	＝		0 円）
	（その他1			）			0 円）
	（その他2			）			0 円）
	（その他3			）			0 円）

領収書No

10200033

ご利用ありがとうございます。

利 用 証 明 書

NEXCO 中日本

料金所(自)	久居
料金所(至)	津
	１２年　４月１７日 ８時２０分
割引前料金	￥３００－
割引△	￥１５０－
通行料金 (ETCｸﾚｼﾞｯﾄ)	￥１５０－
車種	1

取扱番号
11041-78016-05174

本利用証明書は、ＥＴＣ利用照会サービスで印字されたものです。サービス内容の確認は、http://www.etc-user.jp/ にアクセスして下さい。

004

10200034

調査研究費

旅費等支出計算書

会派分

旅行者 職・氏名・印	三重県議会議員	青木謙順			
用途	観光戦略政務調査				
調査日程 及び 調査先	平成 24 年 4 月 18 日 ～平成 24 年 4 月 18 日 三重 都・道・府・県 （郡） 津 市・町・村 （調査先名称）県会議事堂				
支出内訳	1 旅費				1,970 円
	（運賃等1	有料道路（久居～津）往復			350 円）
	（運賃等2				0 円）
	（運賃等3				0 円）
	（運賃等4				0 円）
	（自家用車使用	30 円 ×	54 km	＝	1,620 円）
	（宿泊費	16,500 円 ×	0 泊	＝	0 円）
	（調査雑費	3,000 円 ×	0 日	＝	0 円）
	（加減額1				0 円）
	（加減額2				0 円）
	（加減額3				0 円）
	2 付随する経費				0 円
	（参加費、資料代等				0 円）
	（手土産代	円 ×	箇所	＝	0 円）
	（その他1		）		0 円）
	（その他2		）		0 円）
	（その他3		）		0 円）

領収書No

10200035

ご利用ありがとうございます。

利用証明書

NEXCO 中日本

料金所(自)　久居
料金所(至)　津

１２年　４月１８日
８時２０分

割引前料金	￥３００－
割引△	￥１５０－
通行料金	￥１５０－
(ETCｸﾚｼﾞｯﾄ)	

車種　1

取扱番号
11041-86332-62317

本利用証明書は、ＥＴＣ利用照会サービスで印字されたものです。サービス内容の確認は、http://www.etc-user.jp/ にアクセスして下さい。

004

ご利用ありがとうございます。

利用証明書

NEXCO 中日本

料金所(自)　津
料金所(至)　久居

１２年　４月１８日
９時５３分

割引前料金	￥３００－
割引△	￥１００－
通行料金	￥２００－
(ETCｸﾚｼﾞｯﾄ)	

車種　1

取扱番号
11041-86392-18800

本利用証明書は、ＥＴＣ利用照会サービスで印字されたものです。サービス内容の確認は、http://www.etc-user.jp/ にアクセスして下さい。

033

10200036

調査研究費

旅費等支出計算書

会派分

旅行者 職・氏名・印	三重県議会議員		青木謙順			
用途	障がい者防災対策政務調査及び高校教育現地調査					
調査日程 及び 調査先	平成 24 年 4 月 18 日 ～平成 24 年 4 月 18 日 三重 都・道・府・県 多気 (郡) 津・多気 市・町・村 (調査先名称) 県会議事堂・県立相可高校					
支出内訳	1 旅費					7,980 円
	(運賃等1	有料道路（久居～津）片道				200 円)
	(運賃等2	有料道路（津～勢和多気）片道				700 円)
	(運賃等3					0 円)
	(運賃等4					0 円)
	(自家用車使用	30 円	×	136 km	=	4,080 円)
	(宿泊費	16,500 円	×	0 泊	=	0 円)
	(調査雑費	3,000 円	×	1 日	=	3,000 円)
	(加減額1					0 円)
	(加減額2					0 円)
	(加減額3					0 円)
	2 付随する経費					0 円
	(参加費、資料代等					0 円)
	(手土産代	円	×	箇所	=	0 円)
	(その他1			)		0 円)
	(その他2			)		0 円)
	(その他3			)		0 円)

領収書No

10200037

ご利用ありがとうございます。

利用証明書

NEXCO 中日本

料金所(自)　久居
料金所(至)　津

１２年　４月１８日
１２時４２分

割引前料金	￥３００－
割引△	￥１００－
通行料金 (ETCｸﾚｼﾞｯﾄ)	￥２００－

車種　1

取扱番号
11041-86487-14104

本利用証明書は、ＥＴＣ利用照会サービスで印字されたものです。サービス内容の確認は、http://www.etc-user.jp/ にアクセスして下さい。

033

ご利用ありがとうございます。

利用証明書

NEXCO 中日本

料金所(自)　津
料金所(至)　勢和多気

１２年　４月１８日
１４時　７分

割引前料金	￥１，０００－
割引△	￥３００－
通行料金 (ETCｸﾚｼﾞｯﾄ)	￥７００－

車種　1

取扱番号
11041-86529-55551

本利用証明書は、ＥＴＣ利用照会サービスで印字されたものです。サービス内容の確認は、http://www.etc-user.jp/ にアクセスして下さい。

033

10200038

調査研究費

旅費等支出計算書

会派分

旅行者 職・氏名・印	三重県議会議員　青木謙順　印						
用途	高齢者福祉政務調査						
調査日程 及び 調査先	平成 24 年 4 月 19 日 ～平成 24 年 4 月 19 日 三重 都・道・府・県　（郡）　津 市・町・村 （調査先名称）一志町波瀬						
支出内訳	1 旅費						3,330 円
	（運賃等1						0 円）
	（運賃等2						0 円）
	（運賃等3						0 円）
	（運賃等4						0 円）
	（自家用車使用	30 円	×	11 km	＝	330 円）	
	（宿泊費	16,500 円	×	0 泊	＝	0 円）	
	（調査雑費	3,000 円	×	1 日	＝	3,000 円）	
	（加減額1						0 円）
	（加減額2						0 円）
	（加減額3						0 円）
	2 付随する経費						0 円
	（参加費、資料代等						0 円）
	（手土産代	円	×	箇所	＝	0 円）	
	（その他1			）			0 円）
	（その他2			）			0 円）
	（その他3			）			0 円）

領収書No

10200039

調査研究費

旅費等支出計算書

会派分

旅行者 職・氏名・印	三重県議会議員	青木謙順				印
用途	観光戦略政務調査及び高齢者福祉現地調査					
調査日程 及び 調査先	平成 24 年 4 月 20 日 ～平成 24 年 4 月 20 日 三重 都・道・府・県 （郡） 津 市・町・村 （調査先名称）県会議事堂・波瀬ふれあい会館・県会議事堂					
支出内訳	1 旅費					6,510 円
	（運賃等1	有料道路（久居～津）片道				150 円）
	（運賃等2	有料道路（一志嬉野～津）片道				300 円）
	（運賃等3					0 円）
	（運賃等4					0 円）
	（自家用車使用	30 円	×	102 km	＝	3,060 円）
	（宿泊費	16,500 円	×	0 泊	＝	0 円）
	（調査雑費	3,000 円	×	1 日	＝	3,000 円）
	（加減額1					0 円）
	（加減額2					0 円）
	（加減額3					0 円）
	2 付随する経費					0 円
	（参加費、資料代等					0 円）
	（手土産代	円	×	箇所	＝	0 円）
	（その他1			）		0 円）
	（その他2			）		0 円）
	（その他3			）		0 円）

領収書No

10200040

ご利用ありがとうございます。

利用証明書

NEXCO 中日本

料金所(自)　久居
料金所(至)　津

１２年　４月２０日
８時１１分

割引前料金	￥３００－
割引△	￥１５０－
通行料金 (ETCｸﾚｼﾞｯﾄ)	￥１５０－

車種　1

取扱番号
11042-07602-65451

本利用証明書は、ＥＴＣ利用照会サービスで印字されたものです。サービス内容の確認は、http://www.etc-user.jp/ にアクセスして下さい。

004

ご利用ありがとうございます。

利用証明書

NEXCO 中日本

料金所(自)　一志嬉野
料金所(至)　津

１２年　４月２０日
１２時５１分

割引前料金	￥４５０－
割引△	￥１５０－
通行料金 (ETCｸﾚｼﾞｯﾄ)	￥３００－

車種　1

取扱番号
11042-07753-39945

本利用証明書は、ＥＴＣ利用照会サービスで印字されたものです。サービス内容の確認は、http://www.etc-user.jp/ にアクセスして下さい。

033

10200041

調査研究費

旅費等支出計算書

会派分

旅行者 職・氏名・印	三重県議会議員　青木謙順　印							
用途	防災対策及び地域要望政務調査							
調査日程 及び 調査先	平成　24　年　4　月　21　日　～平成　24　年　4　月　21　日 三重　都・道・府・県　（郡）　津　市・町・村 （調査先名称）榊原町・白山町二本木　大三多目的集会所							
支出内訳	1 旅費						3,540	円
	（運賃等1						0	円）
	（運賃等2						0	円）
	（運賃等3						0	円）
	（運賃等4						0	円）
	（自家用車使用	30	円	×	18 km	＝	540	円）
	（宿泊費	16,500	円	×	0 泊	＝	0	円）
	（調査雑費	3,000	円	×	1 日	＝	3,000	円）
	（加減額1						0	円）
	（加減額2						0	円）
	（加減額3						0	円）
	2 付随する経費						0	円
	（参加費、資料代等						0	円）
	（手土産代		円	×	箇所	＝	0	円）
	（その他1				）		0	円）
	（その他2				）		0	円）
	（その他3				）		0	円）

領収書No

10200042

調査研究費

旅費等支出計算書

会派分

旅行者 職・氏名・印	三重県議会議員		青木謙順			㊞
用途	新エネルギー企業政務調査					
調査日程 及び 調査先	平成 24 年 4 月 22 日 ～平成 24 年 4 月 22 日 三重 都・道・府・県 （郡） 津 市・町・村 （調査先名称）メッセウィングみえ					
支出内訳	1 旅費					4,650 円
	（運賃等1	有料道路（久居～津）片道				150 円）
	（運賃等2					0 円）
	（運賃等3					0 円）
	（運賃等4					0 円）
	（自家用車使用	30 円	×	50 km	＝	1,500 円）
	（宿泊費	16,500 円	×	0 泊	＝	0 円）
	（調査雑費	3,000 円	×	1 日	＝	3,000 円）
	（加減額1					0 円）
	（加減額2					0 円）
	（加減額3					0 円）
	2 付随する経費					0 円
	（参加費、資料代等					0 円）
	（手土産代	円	×	箇所	＝	0 円）
	（その他1			）		0 円）
	（その他2			）		0 円）
	（その他3			）		0 円）

領収書No

10200043

ご利用ありがとうございます。

利 用 証 明 書

NEXCO 中日本

料金所(自)　久居
料金所(至)　津

１２年　４月２２日
１３時２８分

割引前料金	￥３００－
割引△	￥１５０－
通行料金	￥１５０－
(ETCｸﾚｼﾞｯﾄ)	

車種　1

取扱番号
11042-29099-09742

本利用証明書は、ＥＴＣ利用照会サービスで印字されたものです。サービス内容の確認は、http://www.etc-user.jp/ にアクセスして下さい。

019

10200044

調査研究費

旅費等支出計算書

会派分

旅行者 職・氏名・印	三重県議会議員　青木謙順　㊞					
用途	台湾との友好交流促進の観点から観光・経済・文化・教育等政務調査					
調査日程 及び 調査先	平成　24　年　4　月　22　日　～平成　24　年　4　月　25　日 台湾　都・道・府・県　（郡）　台北・新北　市・町・村 （調査先名称）新北市行政府・新北市議会・台北市内各地					
支出内訳	1 旅費					106,570 円
	（運賃等1	高速船（津なぎさまち～セントレア）往復				4,800 円）
	（運賃等2	航空運賃（中部国際空港～台北空港）往復				21,510 円）
	（運賃等3					0 円）
	（運賃等4					0 円）
	（自家用車使用	30 円	×	50 km	＝	1,500 円）
	（宿泊費	16,500 円	×	1 泊	＝	16,500 円）
	（宿泊費1	15,500 円	×	2 泊	＝	31,000 円）
	（宿泊費2	0 円	×	0 泊	＝	0 円）
	（宿泊費3	0 円	×	0 泊	＝	0 円）
	（調査雑費	3,000 円	×	0 日	＝	0 円）
	（調査雑費1	5,100 円	×	3 日	＝	15,300 円）
	（調査雑費2	0 円	×	0 日	＝	0 円）
	（調査雑費3	0 円	×	0 日	＝	0 円）
	（加減額1	中部国際空港利用税				2,500 円）
	（加減額2	台北空港利用税				860 円）
	（加減額3	燃油・航空保険料				12,600 円）
	2 付随する経費					0 円
	（参加費、資料代等					0 円）
	（手土産代	円	×	箇所	＝	0 円）
	（その他1			）		0 円）
	（その他2			）		0 円）
	（その他3			）		0 円）

領収書No

10200045

第１３号様式（第９条第２項第２号関係）

政務調査等報告書

会派名 代表者名	自民みらい　　前野　和美
旅行者 職氏名	山本　教和　貝増　吉郎　岩田　隆嘉 前野　和美　中森　博文　青木　謙順 中嶋　年規　中村　欣一郎
調査日程 及び 調査先	平成２４年４月２２日～４月２５日　（３泊） 中華民国（台湾） 新北市行政府、新北市議会、故宮博物院、台北日本人学校、台北開平餐飲學校、台湾観光協会
調査の目的	台湾との友好交流促進の観点から観光・経済・文化・教育等政務調査
経費内訳	別添「旅費等支出計算書」のとおり
調査概要等	（４月２２日） 早朝に中部国際空港を出発のため前泊。 （４月２３日） 新北市行政府を訪問し次期の台湾国民党総統候補（現在の馬総統の後継）の一人として注目されている朱立倫市長と面談。本県との国際交流、台湾が進める行政改革について調査した。 新北市は首都である台北市を取り囲むように位置する人口396万人の最大都市。市行政府には約5000名の職員が働く。2010年12月にこれまでの「国―県―市・町」の３層体制から「国―市」（市は直轄５都市：新北、台北、台中、高雄、台南）の２層体制にすることで、大幅な行政の簡素化、合理化を図った。同時に直轄５都市に大きな権限を与え、地域独自の徴税も含めた地方分権を進めた。国は防衛、外交を主とするなどに取り組んでいる。 会談の席上、朱市長から本県との交流について前向きな発言とともに来日の際には本県訪問も検討したいとの思いを得た。

10200046

また、民間相互の交流促進を図るため、合併前の三重市時代に締結した三重県議会と三重市民代表会との友好提携を継続、発展させていきたい意向であることも確認できた。
行財政改革に伴う合併のメリットとして、合併前の市町時代よりも全体として事業規模が大きくなり国からの補助金も増え、コスト削減効果も高いとの意見であった。ディメリットとしては大規模・広域化したために地区によって予算の配分が異なり地域内格差が生じる恐れがあることを指摘していた。

その後、新北市議会を訪問し、合併前の台北県議会副議長も務めていた陳幸進市議会議長などと面談。新北市議会は 12 選挙区 66 名で構成（約 6 万人に一議員の割合）。女性議員は全体の 36%を占め、原住民に 4 議席が与えられている。定例会は 60 日間の会期で年 2 回（4 月―6 月、9 月―12 月）開催。
新北市議会は、神奈川県議会、大分県議会と友好交流提携を結び交流を図っている。三重県議会は新北市に吸収された三重市（現在は新北市三重区）と同じ「三重」という縁で交流を図ってきたが、新北市議会との交流へ発展させていくことについて朱市長ともども議長も前向きに進めたいとの意向を伺った。

（4月24日）
故宮博物院を見学。中国大陸との往来規制緩和により一日 1 万人を超える来場者で賑わっていた。また、平成 26 年 6 月以降に東京国立博物館で故宮博物院の特別展を開催する予定であり、同年開館予定の三重県立博物館での特別展開催の可能性について調査を行った。

その後、台北市において外交部亜東関係協会と面談し、新北市、新北市議会の意向も踏まえ広く台湾との交流方策についてどのように進めるべきかについて意見交換を行った。併せて故宮博物院の三重県立博物館での特別展示の可能性や、来年日本で開催される日台観光サミットの三重県誘致について話し合った。

午後は台北日本人学校を訪問。桑名市出身の鈴木明校長、四日市市出身の山本巖教頭から概要の説明を伺った。当校は 1947 年 2 月開校の 66 年目で在外日本人学校のなかでも歴史の古い学校。生徒数は小学校 576 名、中学校 173 名、計 759 名と世界各地にある日本人学校 88 校のうち、5 番目の規模。三重県出身の生徒児童は 0.4%。PTA のサポートのもと教育環境

10200047

	もよく保護者の目も行き届いているため進学状況はよい。私立学校のため16名の学校運営委員会で運営。授業料の6割は校舎の借地料に充てられ財政的には厳しい状況であるとのことであった。 そのあと、三重県立相可高校と2011（H23）年11月に姉妹校提携を結んだ開平餐飲學校を訪問。1953（S28）年開設。相可高校とは2005（H17）年から国際高等学校料理コンクールが縁で交流を続けている。本年3月にも相可高校の村林信吾教諭が35名の生徒とともに開平餐飲學校を訪れ、中華料理と日本料理の技術交流を行った。10数年前から多気町にある「まごの店」と同様のレストランを開設し、実践的な取り組みを展開している。2013（H25）年に相可高校で開催される国際高等学校料理コンクールにも出場予定。今後のさらなる学生間の交流促進に必要な取り組みについて調査を行った。 （4月25日） 台湾観光協会を訪問し周慶雄会長や張政美新亞旅行社代表取締役社長などと面談。 台湾観光協会は1956（S31）年設立、会員400社以上（航空会社、旅行会社、ホテル、ゴルフ場など）で構成。日台間の観光交流の窓口となっている。来年日本で開催予定の日台観光サミットの誘致に関しては台湾観光協会には決定権がなくコメントすることはないとのことであった。また、三重県観光について県内空港がないことがネックであり、関西国際空港、中部国際空港とのアクセスを工夫する（直行バスのチャーターなど）とよく、台湾観光協会会員の運輸業者へのアプローチが必要ならばサポートいただけるとのことであった。また、南紀白浜空港の活用についても検討するべきとのアドバイスを得た。さらに、観光PRとしては知事が台湾を訪れ物産展を行い、観光PRセミナーを日本観光振興協会と協働で開催すると効果的であるとのアドバイスも得た。

10200048

（参考様式第２）

宿　泊　証　明　書

宿泊者氏名	青木 謙順 様
宿　泊　日	2012 年 4 月 22 日から　1　泊

上記のとおり宿泊したことを証明します。

2012 年 4 月 22 日

〒479-0881
愛知県常滑市セントレア一丁目1番地
中部国際空港セントレアホテル

宿泊施設名

※　上記様式は、政務調査用務で宿泊を要した場合に、宿泊先で発行を依頼し、旅費等支出計算に添付するものとする。

※　宿泊先で同様の内容が記載された宿泊先所定の証明書がある場合は、それをもって代えることができる。

10200049

（参考様式第２）

宿　泊　証　明　書

宿泊者氏名	青木　謙順
宿　泊　日	2012 年 4 月 23 日から 2 泊

上記のとおり宿泊したことを証明します。

2012 年 4 月 25 日

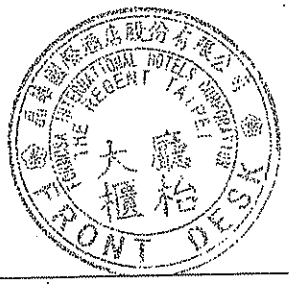

宿泊施設名＿＿＿＿＿＿＿＿＿＿＿＿＿＿＿＿＿＿＿＿印

※　上記様式は、政務調査用務で宿泊を要した場合に、宿泊先で発行を依頼し、旅費等支出計算に添付するものとする。

※　宿泊先で同様の内容が記載された宿泊先所定の証明書がある場合は、それをもって代えることができる。

領　収　証

No. 05748

24年 5月 1日

青木謙順 様

金額 ¥15,960 ―

但し 中部空港利用料¥2,500 金比空港¥860 大橋泊 保険料¥12,600

上記の金額正に領収いたしました

収入印紙	内訳
	税抜金額
	消費税額等（　%）

JTB 総合提携店
㈱三重旅行サービス
アピタ ☎0595-26-0211　アピタ名張店 ☎0595-68-5181
伊賀上野店 ☎0595-21-2917

10200051

調査研究費

旅費等支出計算書

会派分

旅行者 職・氏名・印	三重県議会議員　青木謙順　印					
用途	高齢者福祉現地調査					
調査日程 及び 調査先	平成 24 年 4 月 26 日 ～平成 24 年 4 月 26 日 三重 都・道・府・県 (郡) 津 市・町・村 (調査先名称) 美杉町石名原 伊勢地公民館					
支出内訳	1 旅費					4,440 円
	(運賃等1					0 円)
	(運賃等2					0 円)
	(運賃等3					0 円)
	(運賃等4					0 円)
	(自家用車使用	30 円	×	48 km	=	1,440 円)
	(宿泊費	16,500 円	×	0 泊	=	0 円)
	(調査雑費	3,000 円	×	1 日	=	3,000 円)
	(加減額1					0 円)
	(加減額2					0 円)
	(加減額3					0 円)
	2 付随する経費					0 円
	(参加費、資料代等					0 円)
	(手土産代	円	×	箇所	=	0 円)
	(その他1			)		0 円)
	(その他2			)		0 円)
	(その他3			)		0 円)

領収書No

10200052

調査研究費

旅費等支出計算書

会派分

旅行者 職・氏名・印	三重県議会議員　青木謙順　㊞				
用途	産業振興政務調査				
調査日程 及び 調査先	平成　24　年　4　月　27　日　～平成　24　年　4　月　27　日 三重　都・道・府・県　（郡）　津　市・町・村 （調査先名称）大谷町　三重県酒造組合				
支出内訳	1 旅費				4,500 円
	（運賃等1				0 円）
	（運賃等2				0 円）
	（運賃等3				0 円）
	（運賃等4				0 円）
	（自家用車使用	30 円	× 50 km	＝	1,500 円）
	（宿泊費	16,500 円	× 0 泊	＝	0 円）
	（調査雑費	3,000 円	× 1 日	＝	3,000 円）
	（加減額1				0 円）
	（加減額2				0 円）
	（加減額3				0 円）
	2 付随する経費				0 円
	（参加費、資料代等				0 円）
	（手土産代	円	× 箇所	＝	0 円）
	（その他1		）		0 円）
	（その他2		）		0 円）
	（その他3		）		0 円）

領収書No

10200053

調査研究費

旅費等支出計算書

会派分

旅行者 職・氏名・印	三重県議会議員	青木謙順	印			
用途	障がい者福祉現地調査					
調査日程 及び 調査先	平成 24 年 4 月 28 日 ～平成 24 年 4 月 28 日 三重 都・道・府・県 (郡) 津 市・町・村 (調査先名称) 羽所町 アスト津					
支出内訳	1 旅費					4,800 円
	(運賃等1	有料道路（久居～津）片道				150 円)
	(運賃等2					0 円)
	(運賃等3					0 円)
	(運賃等4					0 円)
	(自家用車使用	30 円	×	55 km	=	1,650 円)
	(宿泊費	16,500 円	×	0 泊	=	0 円)
	(調査雑費	3,000 円	×	1 日	=	3,000 円)
	(加減額1					0 円)
	(加減額2					0 円)
	(加減額3					0 円)
	2 付随する経費					0 円
	(参加費、資料代等					0 円)
	(手土産代	円	×	箇所	=	0 円)
	(その他1			)		0 円)
	(その他2			)		0 円)
	(その他3			)		0 円)

領収書No

10200054

ご利用ありがとうございます。

利　用　証　明　書

NEXCO 中日本

料金所(自)　　久居
料金所(至)　　津

１２年　４月２８日
１２時４３分

割引前料金	￥３００－
割引△	￥１５０－
通行料金 (ETCｸﾚｼﾞｯﾄ)	￥１５０－

車種　　1

取扱番号
11042-85551-26390

本利用証明書は、ＥＴＣ利用照会サービスで印字されたものです。サービス内容の確認は、http://www.etc-user.jp/ にアクセスして下さい。

019

10200055

調査研究費

旅費等支出計算書

会派分

旅行者 職・氏名・印	三重県議会議員　青木謙順　印						
用途	社会教育政務調査						
調査日程 及び 調査先	平成 24 年 4 月 29 日 ～平成 24 年 4 月 29 日 三重 都・道・府・県　（郡）　津 市・町・村 （調査先名称）一志町日置 JA三重中央グリーンプラザふれあいセンター						
支出内訳	1 旅費						3,600 円
	（運賃等1						0 円）
	（運賃等2						0 円）
	（運賃等3						0 円）
	（運賃等4						0 円）
	（自家用車使用	30 円	×	20 km	＝	600 円）	
	（宿泊費	16,500 円	×	0 泊	＝	0 円）	
	（調査雑費	3,000 円	×	1 日	＝	3,000 円）	
	（加減額1						0 円）
	（加減額2						0 円）
	（加減額3						0 円）
	2 付随する経費						0 円
	（参加費、資料代等						0 円）
	（手土産代	円	×	箇所	＝	0 円）	
	（その他1			）			0 円）
	（その他2			）			0 円）
	（その他3			）			0 円）

領収書No

10200056

調査研究費

旅費等支出計算書

会派分

旅行者 職・氏名・印	三重県議会議員　青木謙順　㊞					
用途	防災対策政務調査					
調査日程 及び 調査先	平成 24 年 4 月 30 日 ～平成 24 年 4 月 30 日 三重 都・道・府・県 （郡） 津 市・町・村 （調査先名称）羽所町 津駅					
支出内訳	1 旅費					4,650 円
	（運賃等1					0 円）
	（運賃等2					0 円）
	（運賃等3					0 円）
	（運賃等4					0 円）
	（自家用車使用	30 円	×	55 km	＝	1,650 円）
	（宿泊費	16,500 円	×	0 泊	＝	0 円）
	（調査雑費	3,000 円	×	1 日	＝	3,000 円）
	（加減額1					0 円）
	（加減額2					0 円）
	（加減額3					0 円）
	2 付随する経費					0 円
	（参加費、資料代等					0 円）
	（手土産代	円	×	箇所	＝	0 円）
	（その他1			）		0 円）
	（その他2			）		0 円）
	（その他3			）		0 円）

領収書No

10200057

調査研究費

旅費等支出計算書

会派分

旅行者 職・氏名・印	三重県議会議員　青木謙順　印					
用途	日台交流及び健康福祉政務調査					
調査日程 及び 調査先	平成 24 年 5 月 1 日 ～平成 24 年 5 月 1 日 三重 都・道・府・県 （郡） 津 市・町・村 （調査先名称）県会議事堂・高茶屋小森上野町					
支出内訳	1 旅費					4,800 円
	（運賃等1	有料道路（久居～津）片道				150 円）
	（運賃等2					0 円）
	（運賃等3					0 円）
	（運賃等4					0 円）
	（自家用車使用	30 円	×	55 km	＝	1,650 円）
	（宿泊費	16,500 円	×	0 泊	＝	0 円）
	（調査雑費	3,000 円	×	1 日	＝	3,000 円）
	（加減額1					0 円）
	（加減額2					0 円）
	（加減額3					0 円）
	2 付随する経費					0 円
	（参加費、資料代等					0 円）
	（手土産代	円	×	箇所	＝	0 円）
	（その他1			）		0 円）
	（その他2			）		0 円）
	（その他3			）		0 円）

領収書No

10200058

ご利用ありがとうございます。

利 用 証 明 書

NEXCO 中日本

料金所(自)	久居
料金所(至)	津
１２年 ５月 １日	
８時 ８分	
割引前料金	￥３００－
割引△	￥１５０－
通行料金	￥１５０－
(ETCｸﾚｼﾞｯﾄ)	
車種 1	

取扱番号
11050-17597-00481

本利用証明書は、ＥＴＣ利用照会サービスで印字されたものです。サービス内容の確認は、http://www.etc-user.jp/ にアクセスして下さい。

004

10200059

調査研究費

旅費等支出計算書

会派分

旅行者 職・氏名・印	三重県議会議員		青木謙順			印	
用途	環境生活及び交通安全対策政務調査						
調査日程 及び 調査先	平成 24 年 5 月 2 日 ～平成 24 年 5 月 2 日 三重 都・道・府・県 (郡) 津 市・町・村 (調査先名称) 県会議事堂・津警察署						
支出内訳	1 旅費						4,680 円
	(運賃等1	有料道路（久居～津）片道					150 円)
	(運賃等2						0 円)
	(運賃等3						0 円)
	(運賃等4						0 円)
	(自家用車使用	30 円	×	51 km	=	1,530 円)	
	(宿泊費	16,500 円	×	0 泊	=	0 円)	
	(調査雑費	3,000 円	×	1 日	=	3,000 円)	
	(加減額1						0 円)
	(加減額2						0 円)
	(加減額3						0 円)
	2 付随する経費						0 円
	(参加費、資料代等						0 円)
	(手土産代	円	×	箇所	=	0 円)	
	(その他1			)		0 円)	
	(その他2			)		0 円)	
	(その他3			)		0 円)	

領収書No

10200060

ご利用ありがとうございます。

利 用 証 明 書

NEXCO 中日本

料金所(自)	久居
料金所(至)	津
	12年 5月 2日 8時17分
割引前料金	¥300−
割引△	¥150−
通行料金 (ETCクレジット)	¥150−
車種	1

取扱番号
11050-28228-81530

本利用証明書は、ETC利用照会サービスで印字されたものです。サービス内容の確認は、http://www.etc-user.jp/ にアクセスして下さい。

004

10200061

調査研究費

旅費等支出計算書

会派分

旅行者 職・氏名・印	三重県議会議員　青木謙順　㊞
用途	防災対策政務調査
調査日程 及び 調査先	平成 24 年 5 月 3 日 ～平成 24 年 5 月 3 日 三重　都・道・府・県　(郡)　津　市・町・村 (調査先名称) 久居新町
支出内訳	1 旅費　3,900 円 (運賃等1　0 円) (運賃等2　0 円) (運賃等3　0 円) (運賃等4　0 円) (自家用車使用　30 円 × 30 km = 900 円) (宿泊費　16,500 円 × 0 泊 = 0 円) (調査雑費　3,000 円 × 1 日 = 3,000 円) (加減額1　0 円) (加減額2　0 円) (加減額3　0 円) 2 付随する経費　0 円 (参加費、資料代等　0 円) (手土産代　円 × 箇所 = 0 円) (その他1　)　0 円) (その他2　)　0 円) (その他3　)　0 円)

領収書No

10200062

調査研究費

旅費等支出計算書

会派分

旅行者 職・氏名・印	三重県議会議員		青木謙順				㊞
用途	地域要望政務調査						
調査日程 及び 調査先	平成 24 年 5 月 4 日 ～平成 24 年 5 月 4 日 三重 都・道・府・県 (郡) 津 市・町・村 (調査先名称) 美杉町竹原・榊原町・射場町						
支出内訳	1 旅費						4,500 円
	(運賃等1						0 円)
	(運賃等2						0 円)
	(運賃等3						0 円)
	(運賃等4						0 円)
	(自家用車使用	30 円	×	50 km	=	1,500 円)	
	(宿泊費	16,500 円	×	0 泊	=	0 円)	
	(調査雑費	3,000 円	×	1 日	=	3,000 円)	
	(加減額1						0 円)
	(加減額2						0 円)
	(加減額3						0 円)
	2 付随する経費						0 円
	(参加費、資料代等						0 円)
	(手土産代	円	×	箇所	=	0 円)	
	(その他1			)		0 円)	
	(その他2			)		0 円)	
	(その他3			)		0 円)	

領収書No

10200063

調査研究費

旅費等支出計算書

会派分

旅行者 職・氏名・印	三重県議会議員　青木謙順　㊞					
用途	地域歴史文化現地調査					
調査日程 及び 調査先	平成 24 年 5 月 5 日 ～平成 24 年 5 月 5 日 三重 都・道・府・県 （郡） 津 市・町・村 （調査先名称）美杉町上多気					
支出内訳	1 旅費					4,500 円
	（運賃等1					0 円）
	（運賃等2					0 円）
	（運賃等3					0 円）
	（運賃等4					0 円）
	（自家用車使用	30 円	×	50 km	＝	1,500 円）
	（宿泊費	16,500 円	×	0 泊	＝	0 円）
	（調査雑費	3,000 円	×	1 日	＝	3,000 円）
	（加減額1					0 円）
	（加減額2					0 円）
	（加減額3					0 円）
	2 付随する経費					0 円
	（参加費、資料代等					0 円）
	（手土産代	円	×	箇所	＝	0 円）
	（その他1			）		0 円）
	（その他2			）		0 円）
	（その他3			）		0 円）

領収書No

10200064

調査研究費

旅費等支出計算書

会派分

旅行者 職・氏名・印	三重県議会議員　青木謙順　印						
用途	健康福祉現地調査						
調査日程 及び 調査先	平成 24 年 5 月 6 日 ～平成 24 年 5 月 6 日 三重 都・道・府・県 （郡） 津 市・町・村 （調査先名称）美杉町八知						
支出内訳	1 旅費						3,900 円
	（運賃等1						0 円）
	（運賃等2						0 円）
	（運賃等3						0 円）
	（運賃等4						0 円）
	（自家用車使用	30 円	×	30 km	＝		900 円）
	（宿泊費	16,500 円	×	0 泊	＝		0 円）
	（調査雑費	3,000 円	×	1 日	＝		3,000 円）
	（加減額1						0 円）
	（加減額2						0 円）
	（加減額3						0 円）
	2 付随する経費						0 円
	（参加費、資料代等						0 円）
	（手土産代	円	×	箇所	＝		0 円）
	（その他1			）			0 円）
	（その他2			）			0 円）
	（その他3			）			0 円）

領収書No

10200065

調査研究費

旅費等支出計算書

会派分

旅行者 職・氏名・印	三重県議会議員　青木謙順　印					
用途	日台交流及び健康づくり政務調査					
調査日程 及び 調査先	平成 24 年 5 月 7 日 ～平成 24 年 5 月 7 日 三重 都・道・府・県 (郡) 津 市・町・村 (調査先名称) 県会議事堂・新町					
支出内訳	1 旅費					4,500 円
	(運賃等1					0 円)
	(運賃等2					0 円)
	(運賃等3					0 円)
	(運賃等4					0 円)
	(自家用車使用	30 円	×	50 km	=	1,500 円)
	(宿泊費	16,500 円	×	0 泊	=	0 円)
	(調査雑費	3,000 円	×	1 日	=	3,000 円)
	(加減額1					0 円)
	(加減額2					0 円)
	(加減額3					0 円)
	2 付随する経費					0 円
	(参加費、資料代等					0 円)
	(手土産代	円	×	箇所	=	0 円)
	(その他1			)		0 円)
	(その他2			)		0 円)
	(その他3			)		0 円)

領収書No

10200066

調査研究費

旅費等支出計算書

会派分

旅行者 職・氏名・印	三重県議会議員	青木謙順					㊞
用途	企業誘致現地調査及び特別委員会政務調査						
調査日程 及び 調査先	平成 24 年 5 月 8 日 ～平成 24 年 5 月 8 日 三重 都・道・府・県 （郡） 津 市・町・村 （調査先名称）半田 ベルライフ・県会議事堂						
支出内訳	1 旅費						4,970 円
	（運賃等1	有料道路（久居～津）往復					350 円）
	（運賃等2						0 円）
	（運賃等3						0 円）
	（運賃等4						0 円）
	（自家用車使用	30 円	×	54 km	＝		1,620 円）
	（宿泊費	16,500 円	×	0 泊	＝		0 円）
	（調査雑費	3,000 円	×	1 日	＝		3,000 円）
	（加減額1						0 円）
	（加減額2						0 円）
	（加減額3						0 円）
	2 付随する経費						0 円
	（参加費、資料代等						0 円）
	（手土産代	円	×	箇所	＝		0 円）
	（その他1			）			0 円）
	（その他2			）			0 円）
	（その他3			）			0 円）

領収書No

10200067

ご利用ありがとうございます。

利用証明書

NEXCO 中日本

料金所(自)　久居
料金所(至)　津

１２年　５月　８日
８時１７分

割引前料金	￥３００－
割引△	￥１５０－
通行料金 (ETCｸﾚｼﾞｯﾄ)	￥１５０－

車種　1

取扱番号
11050-87563-74657

本利用証明書は、ＥＴＣ利用照会サービスで印字されたものです。サービス内容の確認は、http://www.etc-user.jp/ にアクセスして下さい。

004

ご利用ありがとうございます。

利用証明書

NEXCO 中日本

料金所(自)　津
料金所(至)　久居

１２年　５月　８日
１３時３１分

割引前料金	￥３００－
割引△	￥１００－
通行料金 (ETCｸﾚｼﾞｯﾄ)	￥２００－

車種　1

取扱番号
11050-87737-70234

本利用証明書は、ＥＴＣ利用照会サービスで印字されたものです。サービス内容の確認は、http://www.etc-user.jp/ にアクセスして下さい。

033

10200068

調査研究費

旅費等支出計算書

会派分

旅行者 職・氏名・印	三重県議会議員		青木謙順				印
用途	健康福祉政務調査及び高校教育現地調査						
調査日程 及び 調査先	平成 24 年 5 月 9 日 ～平成 24 年 5 月 9 日 三重 都・道・府・県 多気 (郡) 津・多気 市・町・村 (調査先名称) 県会議事堂・相可高校						
支出内訳	1 旅費						7,620 円
	(運賃等1	有料道路（久居～津）片道					150 円)
	(運賃等2	有料道路（津～松阪）片道					450 円)
	(運賃等3						0 円)
	(運賃等4						0 円)
	(自家用車使用	30 円	×	134 km	=		4,020 円)
	(宿泊費	16,500 円	×	0 泊	=		0 円)
	(調査雑費	3,000 円	×	1 日	=		3,000 円)
	(加減額1						0 円)
	(加減額2						0 円)
	(加減額3						0 円)
	2 付随する経費						0 円
	(参加費、資料代等						0 円)
	(手土産代	円	×	箇所	=		0 円)
	(その他1			)			0 円)
	(その他2			)			0 円)
	(その他3			)			0 円)

領収書No

ご利用ありがとうございます。

利用証明書

NEXCO 中日本

料金所(自)　久居
料金所(至)　津

１２年　５月　９日
８時２１分

割引前料金	￥３００－
割引△	￥１５０－
通行料金 (ETCｸﾚｼﾞｯﾄ)	￥１５０－

車種　1

取扱番号
11050-98169-29258

本利用証明書は、ＥＴＣ利用照会サービスで印字されたものです。サービス内容の確認は、http://www.etc-user.jp/ にアクセスして下さい。

004

ご利用ありがとうございます。

利用証明書

NEXCO 中日本

料金所(自)　津
料金所(至)　松阪

１２年　５月　９日
１４時４１分

割引前料金	￥６５０－
割引△	￥２００－
通行料金 (ETCｸﾚｼﾞｯﾄ)	￥４５０－

車種　1

取扱番号
11050-98373-75267

本利用証明書は、ＥＴＣ利用照会サービスで印字されたものです。サービス内容の確認は、http://www.etc-user.jp/ にアクセスして下さい。

033

10200070

調査研究費

旅費等支出計算書

会派分

旅行者 職・氏名・印	三重県議会議員　青木謙順　青木 印						
用途	県土整備及び地域要望政務調査						
調査日程 及び 調査先	平成 24 年 5 月 11 日 ～平成 24 年 5 月 11 日 三重 都・道・府・県 （郡） 津 市・町・村 （調査先名称）県会議事堂・白山町佐田						
支出内訳	1 旅費						5,000 円
	（運賃等1	有料道路（久居～津）往復					350 円）
	（運賃等2						0 円）
	（運賃等3						0 円）
	（運賃等4						0 円）
	（自家用車使用	30 円	×	55 km	＝	1,650 円）
	（宿泊費	16,500 円	×	0 泊	＝	0 円）
	（調査雑費	3,000 円	×	1 日	＝	3,000 円）
	（加減額1						0 円）
	（加減額2						0 円）
	（加減額3						0 円）
	2 付随する経費						0 円
	（参加費、資料代等						0 円）
	（手土産代	円	×	箇所	＝		0 円）
	（その他1			）			0 円）
	（その他2			）			0 円）
	（その他3			）			0 円）

領収書No

10200071

ご利用ありがとうございます。

利　用　証　明　書

NEXCO 中日本

料金所(自)　久居
料金所(至)　津

１２年　５月１１日
８時２２分

割引前料金	￥３００－
割引△	￥１５０－
通行料金 (ETCｸﾚｼﾞｯﾄ)	￥１５０－

車種　1

取扱番号
11051-19382-87425

本利用証明書は、ＥＴＣ利用照会サービスで印字されたものです。サービス内容の確認は、http://www.etc-user.jp/ にアクセスして下さい。

004

ご利用ありがとうございます。

利　用　証　明　書

NEXCO 中日本

料金所(自)　津
料金所(至)　久居

１２年　５月１１日
１６時５０分

割引前料金	￥３００－
割引△	￥１００－
通行料金 (ETCｸﾚｼﾞｯﾄ)	￥２００－

車種　1

取扱番号
11051-19681-53174

本利用証明書は、ＥＴＣ利用照会サービスで印字されたものです。サービス内容の確認は、http://www.etc-user.jp/ にアクセスして下さい。

033

10200072

調査研究費

旅費等支出計算書

会派分

旅行者 職・氏名・印	三重県議会議員	青木謙順					
用途	総合型地域スポーツクラブ現地調査						
調査日程 及び 調査先	平成 24 年 5 月 12 日 ～平成 24 年 5 月 12 日 三重 都・道・府・県 員弁 (郡) 東員 市・町・村 (調査先名称) 陸上競技場						
支出内訳	1 旅費						9,590 円
	(運賃等1	有料道路（久居～桑名）往復					1,550 円)
	(運賃等2						0 円)
	(運賃等3						0 円)
	(運賃等4						0 円)
	(自家用車使用	30 円	×	168 km	=		5,040 円)
	(宿泊費	16,500 円	×	0 泊	=		0 円)
	(調査雑費	3,000 円	×	1 日	=		3,000 円)
	(加減額1						0 円)
	(加減額2						0 円)
	(加減額3						0 円)
	2 付随する経費						0 円
	(参加費、資料代等						0 円)
	(手土産代	円	×	箇所	=		0 円)
	(その他1			)			0 円)
	(その他2			)			0 円)
	(その他3			)			0 円)

領収書No

10200073

ご利用ありがとうございます。

利 用 証 明 書

NEXCO 中日本

料金所(自)　久居
料金所(至)　桑名

１２年　５月１２日
８時　５分

割引前料金	￥１，６００－
割引△	￥８００－
通行料金 (ETCｸﾚｼﾞｯﾄ)	￥８００－

車種　1

取扱番号
11051-20059-62973

本利用証明書は、ＥＴＣ利用照会サービスで印字されたものです。サービス内容の確認は、http://www.etc-user.jp/ にアクセスして下さい。

019

ご利用ありがとうございます。

利 用 証 明 書

NEXCO 中日本

料金所(自)　桑名
料金所(至)　津

１２年　５月１２日
１１時　４分

割引前料金	￥１，４５０－
割引△	￥７００－
通行料金 (ETCｸﾚｼﾞｯﾄ)	￥７５０－

車種　1

取扱番号
11051-20170-57390

本利用証明書は、ＥＴＣ利用照会サービスで印字されたものです。サービス内容の確認は、http://www.etc-user.jp/ にアクセスして下さい。

019

調査研究費

旅費等支出計算書

会派分

旅行者 職・氏名・印	三重県議会議員	青木謙順				印
用途	青少年健全育成現地調査					
調査日程 及び 調査先	平成 24 年 5 月 13 日 ～平成 24 年 5 月 13 日 三重 都・道・府・県 (郡) 伊勢 市・町・村 (調査先名称) 三重県営サンアリーナ					
支出内訳	1 旅費					7,800 円
	(運賃等1	有料道路（一志嬉野～伊勢本線）往復				1,200 円)
	(運賃等2					0 円)
	(運賃等3					0 円)
	(運賃等4					0 円)
	(自家用車使用	30 円	×	120 km	=	3,600 円)
	(宿泊費	16,500 円	×	0 泊	=	0 円)
	(調査雑費	3,000 円	×	1 日	=	3,000 円)
	(加減額1					0 円)
	(加減額2					0 円)
	(加減額3					0 円)
	2 付随する経費					0 円
	(参加費、資料代等					0 円)
	(手土産代	円	×	箇所	=	0 円)
	(その他1			)		0 円)
	(その他2			)		0 円)
	(その他3			)		0 円)

領収書No

ご利用ありがとうございます。

利　用　証　明　書

NEXCO 中日本

料金所(自)　一志嬉野
料金所(至)　伊勢本線

１２年　５月１３日
８時２１分

割引前料金	￥１，２００－
割引△	￥６００－
通行料金	￥６００－
(ETCｸﾚｼﾞｯﾄ)	

車種　1

取扱番号
11051-34473-02158

本利用証明書は、ＥＴＣ利用照会サービスで印字されたものです。サービス内容の確認は、http://www.etc-user.jp/ にアクセスして下さい。

019

ご利用ありがとうございます。

利　用　証　明　書

NEXCO 中日本

料金所(自)　伊勢本線
料金所(至)　一志嬉野

１２年　５月１３日
１１時１６分

割引前料金	￥１，２００－
割引△	￥６００－
通行料金	￥６００－
(ETCｸﾚｼﾞｯﾄ)	

車種　1

取扱番号
11051-34578-10272

本利用証明書は、ＥＴＣ利用照会サービスで印字されたものです。サービス内容の確認は、http://www.etc-user.jp/ にアクセスして下さい。

019

10200076

調査研究費

旅費等支出計算書

会派分

旅行者 職・氏名・印	三重県議会議員	青木謙順	印			
用途	健康福祉政務調査					
調査日程 及び 調査先	平成 24 年 5 月 14 日 ～平成 24 年 5 月 14 日 三重 都・道・府・県 (郡) 津 市・町・村 (調査先名称) 新町・県会議事堂					
支出内訳	1 旅費					5,000 円
	(運賃等1	有料道路（久居～津）往復				350 円)
	(運賃等2					0 円)
	(運賃等3					0 円)
	(運賃等4					0 円)
	(自家用車使用	30 円	×	55 km	=	1,650 円)
	(宿泊費	16,500 円	×	0 泊	=	0 円)
	(調査雑費	3,000 円	×	1 日	=	3,000 円)
	(加減額1					0 円)
	(加減額2					0 円)
	(加減額3					0 円)
	2 付随する経費					0 円
	(参加費、資料代等					0 円)
	(手土産代	円	×	箇所	=	0 円)
	(その他1			)		0 円)
	(その他2			)		0 円)
	(その他3			)		0 円)

領収書No

10200077

ご利用ありがとうございます。

利用証明書

NEXCO 中日本

料金所(自)　久居
料金所(至)　津

１２年　５月１４日
８時１４分

割引前料金	￥３００－
割引△	￥１５０－
通行料金	￥１５０－
(ETCｸﾚｼﾞｯﾄ)	

車種　1

取扱番号
11051-45142-72209

本利用証明書は、ＥＴＣ利用照会サービスで印字されたものです。サービス内容の確認は、http://www.etc-user.jp/ にアクセスして下さい。

004

ご利用ありがとうございます。

利用証明書

NEXCO 中日本

料金所(自)　津
料金所(至)　久居

１２年　５月１４日
１６時３３分

割引前料金	￥３００－
割引△	￥１００－
通行料金	￥２００－
(ETCｸﾚｼﾞｯﾄ)	

車種　1

取扱番号
11051-45411-07808

本利用証明書は、ＥＴＣ利用照会サービスで印字されたものです。サービス内容の確認は、http://www.etc-user.jp/ にアクセスして下さい。

033

10200078

調査研究費

旅費等支出計算書

会派分

旅行者 職・氏名・印	三重県議会議員	青木謙順				印
用途	産業振興、観光振興、日台交流に関する調査					
調査日程 及び 調査先	平成 24 年 5 月 15 日 ～平成 24 年 5 月 16 日 東京 都・道・府・県 （郡） 千代田・中央・港区 市・町・村 （調査先名称） 三重県東京事務所・日本観光振興協会・台北駐日経済文化代表処					
支出内訳	1 旅費					55,610 円
	（運賃等1	近鉄（津～名古屋）片道				1,850 円）
	（運賃等2	JR新幹線（名古屋～東京）往復				28,540 円）
	（運賃等3	近鉄（名古屋～榊原温泉口）片道				2,570 円）
	（運賃等4					0 円）
	（自家用車使用	30 円	×	5 km	=	150 円）
	（宿泊費	16,500 円	×	1 泊	=	16,500 円）
	（調査雑費	3,000 円	×	2 日	=	6,000 円）
	（加減額1					0 円）
	（加減額2					0 円）
	（加減額3					0 円）
	2 付随する経費					0 円
	（参加費、資料代等					0 円）
	（手土産代	円	×	箇所	=	0 円）
	（その他1			）		0 円）
	（その他2			）		0 円）
	（その他3			）		0 円）

領収書No

10200079

第１３号様式（第９条第２項第２号関係）

政務調査等報告書

会派名 代表者名	自民みらい　　山本　勝
旅行者 職氏名	水谷　隆 青木　謙順 中嶋　年規
調査日程 及び 調査先	平成２４年５月１５日～５月１６日　（１泊） 三重県東京事務所（東京都千代田区） 日本観光振興協会（東京都中央区） 台北駐日経済文化代表処（東京都港区）
調査の目的	産業振興、観光振興、日台交流に関する調査
経費内訳	別添「旅費等支出計算書」のとおり
調査概要等	（５月１５日） 三重県東京事務所を訪問し、平成 24 年度から設置された首都圏営業推進グループの事業内容を中心に調査を行った。 ５名の職員で構成する首都圏営業推進グループは雇用経済部の組織として企業立地、観光誘客、物産振興を総合的に担当している。戦略企画部に属する東京事務所長は雇用経済部と兼務しており、事務所全体との連携も図って事業を推進していく方針であるとの説明を得た。 （５月１６日） 日本観光振興協会を訪問し、日台観光サミットの誘致を含めた本県観光振興策について調査を行った。 海外誘客の観点から見た場合、本県は空港を有しないことからアクセスの面でネックがあるとの指摘があった。また、近隣の中部国際空港は羽田空港と比較しハブ機能が弱く、航空機の機材が小さいことからビジネス客中心であるため観光誘客を図るには知事のトップセールスはもちろん、空港から三重県ま

	での誘客補助を出すなどの取り組みの必要性を学んだ。日台観光サミットについては、ほぼ本県での開催を前提とした検討を進めていただいているとの話があった。 その後、港区にある台北駐日経済文化代表処を訪問し、羅副代表と面談。平成24年4月の訪台報告とともに本県と台湾との交流促進について意見交換を行った。 羅副代表は台湾から見た本県の魅力として「忍者、松阪牛、伊勢神宮、海女」を挙げ、知事のトップセールスではこうした魅力を十分PRするべきであるとともに、日台友好三重県議会議員連盟によるPR活動も知事とともに行うことが効果的ではないかとのアドバイスを得た。

（参考様式第２）

宿　泊　証　明　書

宿泊者氏名	青木　謙順　様
宿　泊　日	2012 年 5 月 15 日から　1 泊

上記のとおり宿泊したことを証明します。

2012 年 5 月 16 日

東京都港区赤坂３－19－11
アパヴィラホテル<赤坂見附>
TEL 03(3582)5111

宿泊施設名

※　上記様式は、政務調査用務で宿泊を要した場合に、宿泊先で発行を依頼し、旅費等支出計算に添付するものとする。

※　宿泊先で同様の内容が記載された宿泊先所定の証明書がある場合は、それをもって代えることができる。

調査研究費

旅費等支出計算書

会派分

旅行者 職・氏名・印	三重県議会議員　青木謙順　㊞					
用途	地域要望及び館内事業政務調査					
調査日程 及び 調査先	平成 24 年 5 月 17 日 ～平成 24 年 5 月 17 日 三重 都・道・府・県 度会 （郡） 伊勢・玉城・津 市・町・村 （調査先名称） 伊勢市及び玉城町内各地・津県民センター					
支出内訳	1 旅費					6,340 円
	（運賃等1	近鉄（榊原温泉口～伊勢市）片道				1,540 円）
	（運賃等2	JR（田丸～津）片道				570 円）
	（運賃等3	近鉄（津～榊原温泉口）片道				930 円）
	（運賃等4					0 円）
	（自家用車使用	30 円	×	10 km	＝	300 円）
	（宿泊費	16,500 円	×	0 泊	＝	0 円）
	（調査雑費	3,000 円	×	1 日	＝	3,000 円）
	（加減額1					0 円）
	（加減額2					0 円）
	（加減額3					0 円）
	2 付随する経費					0 円
	（参加費、資料代等					0 円）
	（手土産代	円	×	箇所	＝	0 円）
	（その他1			）		0 円）
	（その他2			）		0 円）
	（その他3			）		0 円）

領収書No

10200083

調査研究費

旅費等支出計算書

会派分

旅行者 職・氏名・印	三重県議会議員　青木謙順　㊞
用途	かんきつに関する本県の研究開発状況及び紀南かんきつ産地の関連情報等の調査
調査日程 及び 調査先	平成 24 年 5 月 18 日 ～平成 24 年 5 月 18 日 三重　都・道・府・県　南牟婁　（郡）　熊野・御浜　市・町・村 （調査先名称）紀南果樹研究所・JA三重南紀統一選果場・金山パイロット他
支出内訳	1 旅費　18,740 円 （運賃等1　有料道路（久居～津）片道　150 円） （運賃等2　JR（津～熊野市）往復　13,940 円） （運賃等3　0 円） （運賃等4　0 円） （自家用車使用　30 円 × 55 km ＝ 1,650 円） （宿泊費　16,500 円 × 0 泊 ＝ 0 円） （調査雑費　3,000 円 × 1 日 ＝ 3,000 円） （加減額1　0 円） （加減額2　0 円） （加減額3　0 円） 2 付随する経費　0 円 （参加費、資料代等　0 円） （手土産代　円 × 箇所 ＝ 0 円） （その他1　）　0 円） （その他2　）　0 円） （その他3　）　0 円）

領収書No

10200084

ご利用ありがとうございます。

利用証明書

NEXCO 中日本

料金所(自)	久居
料金所(至)	津
	12年 5月18日 8時16分
割引前料金	¥300−
割引△	¥150−
通行料金 (ETCクレジット)	¥150−
車種	1

取扱番号
11051-87118-94509

本利用証明書は、ETC利用照会サービスで印字されたものです。サービス内容の確認は、http://www.etc-user.jp/ にアクセスして下さい。

004

10200085

調査研究費

旅費等支出計算書

会派分

旅行者 職・氏名・印	三重県議会議員	青木謙順				印
用途	青少年健全育成現地調査					
調査日程 及び 調査先	平成 24 年 5 月 20 日 ～平成 24 年 5 月 20 日 三重 都・道・府・県 (郡) 津 市・町・村 (調査先名称) 結城町					
支出内訳	1 旅費					4,830 円
	(運賃等1	有料道路（津～久居）片道				150 円)
	(運賃等2					0 円)
	(運賃等3					0 円)
	(運賃等4					0 円)
	(自家用車使用	30 円	×	56 km	=	1,680 円)
	(宿泊費	16,500 円	×	0 泊	=	0 円)
	(調査雑費	3,000 円	×	1 日	=	3,000 円)
	(加減額1					0 円)
	(加減額2					0 円)
	(加減額3					0 円)
	2 付随する経費					0 円
	(参加費、資料代等					0 円)
	(手土産代	円	×	箇所	=	0 円)
	(その他1			)		0 円)
	(その他2			)		0 円)
	(その他3			)		0 円)

領収書No

10200086

ご利用ありがとうございます。

利用証明書

NEXCO 中日本

料金所(自)　津
料金所(至)　久居

１２年　５月２０日
１０時２７分

割引前料金	￥３００－
割引△	￥１５０－
通行料金 (ETCクレジット)	￥１５０－

車種　1

取扱番号
11052-08572-39259

本利用証明書は、ＥＴＣ利用照会サービスで印字されたものです。サービス内容の確認は、http://www.etc-user.jp/ にアクセスして下さい。

019

10200087

調査研究費

旅費等支出計算書

会派分

旅行者 職・氏名・印	三重県議会議員	青木謙順				印
用途	障がい福祉現地調査及び交通政策政務調査					
調査日程 及び 調査先	平成 24 年 5 月 22 日 ～平成 24 年 5 月 22 日 三重 都・道・府・県 (郡) 津 市・町・村 (調査先名称) 御殿場・県会議事堂					
支出内訳	1 旅費					4,920 円
	(運賃等1	有料道路（久居～津）往復				300 円)
	(運賃等2					0 円)
	(運賃等3					0 円)
	(運賃等4					0 円)
	(自家用車使用	30 円	×	54 km	=	1,620 円)
	(宿泊費	16,500 円	×	0 泊	=	0 円)
	(調査雑費	3,000 円	×	1 日	=	3,000 円)
	(加減額1					0 円)
	(加減額2					0 円)
	(加減額3					0 円)
	2 付随する経費					0 円
	(参加費、資料代等					0 円)
	(手土産代	円	×	箇所	=	0 円)
	(その他1			)		0 円)
	(その他2			)		0 円)
	(その他3			)		0 円)

領収書No

10200088

ご利用ありがとうございます。

利用証明書

NEXCO 中日本

料金所(自)　久居
料金所(至)　津

１２年　５月２２日
７時１０分

割引前料金	￥３００－
割引△	￥１５０－
通行料金 (ETCｸﾚｼﾞｯﾄ)	￥１５０－

車種　1

取扱番号
11052-29685-19934

本利用証明書は、ＥＴＣ利用照会サービスで印字されたものです。サービス内容の確認は、http://www.etc-user.jp/ にアクセスして下さい。

004

ご利用ありがとうございます。

利用証明書

NEXCO 中日本

料金所(自)　津
料金所(至)　久居

１２年　５月２２日
１７時４９分

割引前料金	￥３００－
割引△	￥１５０－
通行料金 (ETCｸﾚｼﾞｯﾄ)	￥１５０－

車種　1

取扱番号
11052-20081-43018

本利用証明書は、ＥＴＣ利用照会サービスで印字されたものです。サービス内容の確認は、http://www.etc-user.jp/ にアクセスして下さい。

004

10200089

調査研究費

旅費等支出計算書

会派分

旅行者 職・氏名・印	三重県議会議員	青木謙順				
用途	県土整備政務調査					
調査日程 及び 調査先	平成 24 年 5 月 23 日 ～平成 24 年 5 月 23 日 三重 都・道・府・県 (郡) 津 市・町・村 (調査先名称) 大門 津都ホテル・三重県総合文化センター					
支出内訳	1 旅費					4,800 円
	(運賃等1	有料道路（久居～津）片道				150 円)
	(運賃等2					0 円)
	(運賃等3					0 円)
	(運賃等4					0 円)
	(自家用車使用	30 円	×	55 km	=	1,650 円)
	(宿泊費	16,500 円	×	0 泊	=	0 円)
	(調査雑費	3,000 円	×	1 日	=	3,000 円)
	(加減額1					0 円)
	(加減額2					0 円)
	(加減額3					0 円)
	2 付随する経費					0 円
	(参加費、資料代等					0 円)
	(手土産代	円	×	箇所	=	0 円)
	(その他1			)		0 円)
	(その他2			)		0 円)
	(その他3			)		0 円)

領収書No

10200090

ご利用ありがとうございます。

利用証明書

NEXCO 中日本

料金所(自)	久居
料金所(至)	津
	12年 5月23日 7時17分
割引前料金	¥300−
割引△	¥150−
通行料金 (ETCｸﾚｼﾞｯﾄ)	¥150−
車種	1

取扱番号
11052-38616-23369

本利用証明書は、ＥＴＣ利用照会サービスで印字されたものです。サービス内容の確認は、http://www.etc-user.jp/ にアクセスして下さい。

004

10200091

調査研究費

旅費等支出計算書

会派分

旅行者 職・氏名・印	三重県議会議員	青木謙順	青木 印		
用途	観光振興現地調査				
調査日程 及び 調査先	平成 24 年 5 月 25 日 ～平成 24 年 5 月 25 日 三重 都・道・府・県 (郡) 津 市・町・村 (調査先名称) 安濃町 安濃SA				
支出内訳	1 旅費				5,260 円
	(運賃等1	有料道路（久居～芸濃）往復			700 円)
	(運賃等2				0 円)
	(運賃等3				0 円)
	(運賃等4				0 円)
	(自家用車使用	30 円 ×	52 km	=	1,560 円)
	(宿泊費	16,500 円 ×	0 泊	=	0 円)
	(調査雑費	3,000 円 ×	1 日	=	3,000 円)
	(加減額1				0 円)
	(加減額2				0 円)
	(加減額3				0 円)
	2 付随する経費				0 円
	(参加費、資料代等				0 円)
	(手土産代	円 ×	箇所	=	0 円)
	(その他1		)		0 円)
	(その他2		)		0 円)
	(その他3		)		0 円)

領収書No

10200092

ご利用ありがとうございます。

利用証明書

NEXCO 中日本

料金所(自)　久居
料金所(至)　芸濃

１２年　５月２５日
８時２８分

割引前料金	￥５５０－
割引△	￥２５０－
通行料金 (ETCｸﾚｼﾞｯﾄ)	￥３００－

車種　1

取扱番号
11052-59914-99016

本利用証明書は、ＥＴＣ利用照会サービスで印字されたものです。サービス内容の確認は、http://www.etc-user.jp/ にアクセスして下さい。

004

ご利用ありがとうございます。

利用証明書

NEXCO 中日本

料金所(自)　芸濃
料金所(至)　久居

１２年　５月２５日
８時４７分

割引前料金	￥５５０－
割引△	￥１５０－
通行料金 (ETCｸﾚｼﾞｯﾄ)	￥４００－

車種　1

取扱番号
11052-59938-95286

本利用証明書は、ＥＴＣ利用照会サービスで印字されたものです。サービス内容の確認は、http://www.etc-user.jp/ にアクセスして下さい。

033

調査研究費

旅費等支出計算書

会派分

旅行者 職・氏名・印	三重県議会議員	青木謙順				印
用途	林業振興政務調査					
調査日程 及び 調査先	平成 24 年 5 月 26 日 ～平成 24 年 5 月 26 日 三重 都・道・府・県 (郡) 津 市・町・村 (調査先名称) 三重県総合文化センター・メッセウィングみえ					
支出内訳	1 旅費					4,830 円
	(運賃等1	有料道路（津～久居）片道				150 円)
	(運賃等2					0 円)
	(運賃等3					0 円)
	(運賃等4					0 円)
	(自家用車使用	30 円	×	56 km	=	1,680 円)
	(宿泊費	16,500 円	×	0 泊	=	0 円)
	(調査雑費	3,000 円	×	1 日	=	3,000 円)
	(加減額1					0 円)
	(加減額2					0 円)
	(加減額3					0 円)
	2 付随する経費					0 円
	(参加費、資料代等					0 円)
	(手土産代	円	×	箇所	=	0 円)
	(その他1			)		0 円)
	(その他2			)		0 円)
	(その他3			)		0 円)

領収書No

10200094

ご利用ありがとうございます。

利用証明書

NEXCO 中日本

料金所(自)　津
料金所(至)　久居

１２年　５月２６日
２０時　６分

割引前料金	￥３００－
割引△	￥１５０－
通行料金 (ETCｸﾚｼﾞｯﾄ)	￥１５０－

車種　1

取扱番号
11052-61057-56747

本利用証明書は、ＥＴＣ利用照会サービスで印字されたものです。サービス内容の確認は、http://www.etc-user.jp/ にアクセスして下さい。

019

10200095

調査研究費

旅費等支出計算書

会派分

旅行者 職・氏名・印	三重県議会議員	青木謙順	印			
用途	健康福祉現地調査					
調査日程 及び 調査先	平成 24 年 5 月 27 日 ～平成 24 年 5 月 27 日 三重 都・道・府・県 (郡) 津 市・町・村 (調査先名称) 美杉町上多気 道の駅美杉・美杉町竹原 レークサイド君が野					
支出内訳	1 旅費					4,650 円
	(運賃等1					0 円)
	(運賃等2					0 円)
	(運賃等3					0 円)
	(運賃等4					0 円)
	(自家用車使用	30 円	×	55 km	=	1,650 円)
	(宿泊費	16,500 円	×	0 泊	=	0 円)
	(調査雑費	3,000 円	×	1 日	=	3,000 円)
	(加減額1					0 円)
	(加減額2					0 円)
	(加減額3					0 円)
	2 付随する経費					0 円
	(参加費、資料代等					0 円)
	(手土産代	円	×	箇所	=	0 円)
	(その他1			)		0 円)
	(その他2			)		0 円)
	(その他3			)		0 円)

領収書No

10200096

調査研究費

旅費等支出計算書

会派分

旅行者 職・氏名・印	三重県議会議員　青木謙順　㊞
用途	戦略企画政務調査及び地域要望現地調査
調査日程 及び 調査先	平成 24 年 5 月 28 日 ～平成 24 年 5 月 28 日 三重 都・道・府・県 （郡） 津 市・町・村 （調査先名称）県会議事堂・芸濃町楠原及び雲林院

支出内訳							
1 旅費							5,150 円
（運賃等1	有料道路（久居～津）往復						350 円）
（運賃等2							0 円）
（運賃等3							0 円）
（運賃等4							0 円）
（自家用車使用	30 円	×	60 km	=			1,800 円）
（宿泊費	16,500 円	×	0 泊	=			0 円）
（調査雑費	3,000 円	×	1 日	=			3,000 円）
（加減額1							0 円）
（加減額2							0 円）
（加減額3							0 円）
2 付随する経費							0 円
（参加費、資料代等							0 円）
（手土産代	円	×	箇所	=			0 円）
（その他1			）				0 円）
（その他2			）				0 円）
（その他3			）				0 円）

領収書No

10200097

ご利用ありがとうございます。

利　用　証　明　書

NEXCO 中日本

料金所(自)　久居
料金所(至)　津

１２年　５月２８日
７時４６分

割引前料金	￥３００－
割引△	￥１５０－
通行料金 (ETCｸﾚｼﾞｯﾄ)	￥１５０－

車種　1

取扱番号
11052-87164-04691

本利用証明書は、ＥＴＣ利用照会サービスで印字されたものです。サービス内容の確認は、http://www.etc-user.jp/ にアクセスして下さい。

004

ご利用ありがとうございます。

利　用　証　明　書

NEXCO 中日本

料金所(自)　津
料金所(至)　久居

１２年　５月２８日
２１時１９分

割引前料金	￥３００－
割引△	￥１００－
通行料金 (ETCｸﾚｼﾞｯﾄ)	￥２００－

車種　1

取扱番号
11052-87595-64591

本利用証明書は、ＥＴＣ利用照会サービスで印字されたものです。サービス内容の確認は、http://www.etc-user.jp/ にアクセスして下さい。

012

10200098

調査研究費

旅費等支出計算書

会派分

旅行者 職・氏名・印	三重県議会議員	青木謙順	青木 印			
用途	県土整備及び物産振興政務調査					
調査日程 及び 調査先	平成 24 年 5 月 30 日 ～平成 24 年 5 月 30 日 三重 都・道・府・県 （郡） 津 市・町・村 （調査先名称） 丸之内・羽所町 アスト津					
支出内訳	1 旅費					4,950 円
	（運賃等1	有料道路（久居～津）往復				300 円）
	（運賃等2					0 円）
	（運賃等3					0 円）
	（運賃等4					0 円）
	（自家用車使用	30 円	×	55 km	＝	1,650 円）
	（宿泊費	16,500 円	×	0 泊	＝	0 円）
	（調査雑費	3,000 円	×	1 日	＝	3,000 円）
	（加減額1					0 円）
	（加減額2					0 円）
	（加減額3					0 円）
	2 付随する経費					0 円
	（参加費、資料代等					0 円）
	（手土産代	円	×	箇所	＝	0 円）
	（その他1			）		0 円）
	（その他2			）		0 円）
	（その他3			）		0 円）

領収書No

10200099

ご利用ありがとうございます。

利用証明書

NEXCO 中日本

料金所(自)　久居
料金所(至)　津

１２年　５月３０日
７時４８分

割引前料金	￥３００－
割引△	￥１５０－
通行料金 (ETCｸﾚｼﾞｯﾄ)	￥１５０－

車種　1

取扱番号
11053-08389-24085

本利用証明書は、ＥＴＣ利用照会サービスで印字されたものです。サービス内容の確認は、http://www.etc-user.jp/ にアクセスして下さい。

004

ご利用ありがとうございます。

利用証明書

NEXCO 中日本

料金所(自)　津
料金所(至)　久居

１２年　５月３０日
１７時４２分

割引前料金	￥３００－
割引△	￥１５０－
通行料金 (ETCｸﾚｼﾞｯﾄ)	￥１５０－

車種　1

取扱番号
11053-08718-63034

本利用証明書は、ＥＴＣ利用照会サービスで印字されたものです。サービス内容の確認は、http://www.etc-user.jp/ にアクセスして下さい。

004

10200100

調査研究費

旅費等支出計算書

会派分

旅行者 職・氏名・印	三重県議会議員	青木謙順	印			
用途	日台友好に関する調査					
調査日程 及び 調査先	平成 24 年 5 月 31 日 ～ 平成 24 年 5 月 31 日 大阪 都・道・府・県 (郡) 大阪 市・町・村 (調査先名称) 西区土佐堀 台北駐大阪経済文化弁事処					
支出内訳	1 旅費					8,560 円
	(運賃等1	近鉄（榊原温泉口～上本町）往復				5,260 円)
	(運賃等2					0 円)
	(運賃等3					0 円)
	(運賃等4					0 円)
	(自家用車使用	30 円	×	10 km	=	300 円)
	(宿泊費	16,500 円	×	0 泊	=	0 円)
	(調査雑費	3,000 円	×	1 日	=	3,000 円)
	(加減額1					0 円)
	(加減額2					0 円)
	(加減額3					0 円)
	2 付随する経費					0 円
	(参加費、資料代等					0 円)
	(手土産代	円	×	箇所	=	0 円)
	(その他1			)		0 円)
	(その他2			)		0 円)
	(その他3			)		0 円)

領収書No

調査研究費

旅費等支出計算書

会派分

旅行者 職・氏名・印	三重県議会議員　青木謙順　㊞
用途	観光振興、食関連産業振興、日台交流に関する調査
調査日程 及び 調査先	平成 24 年 6 月 7 日 ～平成 24 年 6 月 9 日 北海 都・道・府・県 （郡） 札幌 市・町・村 （調査先名称）大通公園・北海道庁・台北駐日経済文化代表処札幌分処等
支出内訳	1 旅費　91,760 円 （運賃等1 高速船（津なぎさまち～セントレア）往復　4,800 円） （運賃等2 航空運賃（中部国際空港～新千歳空港）往復　41,800 円） （運賃等3 JRエアポート（新千歳空港～札幌）往復　2,080 円） （運賃等4 近鉄（津～榊原温泉口）片道　930 円） （自家用車使用　30 円 × 5 km ＝ 150 円） （宿泊費　16,500 円 × 2 泊 ＝ 33,000 円） （調査雑費　3,000 円 × 3 日 ＝ 9,000 円） （加減額1　0 円） （加減額2　0 円） （加減額3　0 円） 2 付随する経費　0 円 （参加費、資料代等　0 円） （手土産代　円 × 箇所 ＝ 0 円） （その他1　）　0 円） （その他2　）　0 円） （その他3　）　0 円）

領収書No

（参考様式第２）

宿　泊　証　明　書

宿泊者氏名	アオキ　ケンジュン
宿　泊　日	2012 年 6 月 7 日から　2 泊

上記のとおり宿泊したことを証明します。

2012年 6月 9日

札幌東武ホテル
〒060 札幌市中央区南4条東1丁目
宿泊施設名　TEL.011-242-0111　FAX.011-242-3971

※　上記様式は、政務調査用務で宿泊を要した場合に、宿泊先で発行を依頼し、旅費等支出計算に添付するものとする。
※　宿泊先で同様の内容が記載された宿泊先所定の証明書がある場合は、それをもって代えることができる。

第１３号様式（第９条第２項第２号関係）

政務調査等報告書

会派名 代表者名	自民みらい　　山本　勝
旅行者 職氏名	青木　謙順 中嶋　年規
調査日程 及び 調査先	平成２４年６月７日～６月９日　（２泊） 札幌大通り公園（北海道札幌市中央区） 北海道庁（北海道札幌市中央区） 台北駐日経済文化代表處札幌分處（北海道札幌市中央区） ホテル札幌ガーデンパレス（北海道札幌市中央区）
調査の目的	観光振興、食関連産業振興、日台交流に関する調査
経費内訳	別添「旅費等支出計算書」のとおり
調査概要等	（６月７日） 本会議終了後、翌日以降のスケジュールを踏まえ札幌市内で前泊。 （６月８日） 第 21 回 YOSAKOI ソーラン祭り会場内に 10 回目の出店をしている「三重県津市ブース」を訪れ、担当者からこれまでの実績や課題などについて意見交換を行った。毎年出店していることが評価され、北海道外からの出店も本県と名古屋市のみであることもありリピーターも含め年々認知度は上がっているものの、一過性の PR にとどまっていることが課題であるとのことであった。 次に北海道庁を訪問し、経済部食関連産業室担当者から産（業界）学（大学）官（行政）金（金融機関）が連携して取り組んでいる「北海道フード・コンプレックス国際戦略総合特区」を中心に食関連産業振興策について調査を行った。北海道では食品産業の高付加価値化を目指すため平成 22 年度から食クラ

	スター連携協議体を北海道経済連合会が中心となり結成その取組をスタートさせ、さらに規制緩和、税制と財政の支援を得られる国の総合特区制度として進化させている。農業＋食品加工＋水産のバリューチェーンを形成し、輸入代替・輸出促進を図る取組は本県が進めようとするフードイノベーションの参考となる内容が盛り込まれていた。 次に台北駐日経済文化代表處札幌分處を訪問し、徐瑞湖處長、李世丙部長と面談。平成24年2月と4月の訪台報告とともに本県と台湾との交流促進や平成21年12月から設置された札幌事處の観光交流の観点からのねらいや役割などについて意見交換を行った。 最後に、社団法人札幌観光協会がホテル札幌ガーデンパレスにおいて開催した第21回YOSAKOIソーラン祭り公式レセプションに参加し、梶原専務理事やYOSAKOIソーラン祭り組織委員会の星野会長などとイベント成功に向けた取り組み等について意見交換を行った。 （6月9日） ホテル札幌ガーデンパレスにおいて、YOSAKOIソーラン台湾チームに同行している林坤源　台湾交通部観光局国際組組長、葉碧華　台湾観光協会秘書長など台湾観光関係者と面談。本年7月に花蓮県で開催される日台観光サミットや来年の本件への誘致について情報交換を行った。 台湾において三重県の観光は「伊勢神宮、リアス式海岸、松阪牛、忍者、F1」など個々の資源は有名であるものの「三重県とセントレアが近い」というイメージが台湾にないこともあり、アクセスの良さをしっかりとPRするべきとのアドバイスを得た。一行は北海道訪問後ゴルフツアー旅行商品づくりの参考に本県を訪れるとのことであった。

調査研究費

旅費等支出計算書

会派分

旅行者 職・氏名・印	三重県議会議員	青木謙順	印
用途	台湾との友好交流促進の観点から観光政策等政務調査		
調査日程 及び 調査先	平成 24 年 7 月 4 日 ～平成 24 年 7 月 7 日 台湾 都・道・府・県 （郡） 台北・花蓮 市・町・村 （調査先名称） 台北市・花蓮市		
支出内訳	1 旅費		135,091 円
	（運賃等1	近鉄（榊原温泉口～津）往復	1,860 円）
	（運賃等2	高速船（津なぎさまち～セントレア）往復	4,800 円）
	（運賃等3	航空運賃（中部国際空港～台北）往復	46,000 円）
	（運賃等4	鉄道運賃（台北～花蓮）往復	2,411 円）
	（自家用車使用	30 円 × 10 km ＝	300 円）
	（宿泊費	16,500 円 × 1 泊 ＝	16,500 円）
	（宿泊費1	15,500 円 × 2 泊 ＝	31,000 円）
	（宿泊費2	0 円 × 0 泊 ＝	0 円）
	（宿泊費3	0 円 × 0 泊 ＝	0 円）
	（調査雑費	5,100 円 × 3 日 ＝	15,300 円）
	（調査雑費1	0 円 × 0 日 ＝	0 円）
	（調査雑費2	0 円 × 0 日 ＝	0 円）
	（調査雑費3	0 円 × 0 日 ＝	0 円）
	（加減額1	中部国際空港利用税	2,500 円）
	（加減額2	台北空港利用税	820 円）
	（加減額3	燃油サーチャージ	13,600 円）
	2 付随する経費		0 円
	（参加費、資料代等		0 円）
	（手土産代	円 × 箇所 ＝	0 円）
	（その他1	）	0 円）
	（その他2	）	0 円）
	（その他3	）	0 円）

領収書No

10200106

第１３号様式（第９条第２項第２号関係）

政務調査等報告書

会派名 代表者名	自民みらい　山本　勝
旅行者 職氏名	青木謙順
調査日程 及び 調査先	平成２４年７月４日～７月７日　（３泊） 中華民国（台湾）　花蓮市、台北市
調査の目的	台湾との友好交流促進の観点から観光政策等政務調査
経費内訳	別添「旅費等支出計算書」のとおり
調査概要等	（７月４日） 早朝に中部国際空港を出発のため前泊。 （７月５日） 日台観光サミット開催地である台湾花蓮縣花蓮市まで移動。 夜には花蓮縣政府主催の晩さん会へ参加。翌日からの日台観光サミットに向け約 200 名の参加者が相互交流と親睦を深めた。会場では地場産品などの販売を行うとともに郷土芸能の披露も行われた。 （７月６日） 日台観光サミット当日。台湾観光協会、日本観光振興協会が主催で行われる５回目の会議。私ども傍聴も含め日本側 77 名、台湾側 114 名の参加。 日台観光サミットでは日台双方の観光に関わる官民の代表者が日台間の観光交流の状況や取組成果の報告、今後の方向性などについて議論を行っていた。今回の日台観光サミットでは「日台観光促進年を 2012 年から 2013 年まで延長し相互訪問観光客 300 万人達成に向けた取り組みを継続していくこと、2013 年の日台観光サミットは三重県で開催することが決定された。」 以下は日台観光サミットで交わされた議論の詳細。

10200107

	○基調講演（張　台湾観光協会会長） ・2011 年のデータによると 628 万人の訪台観光客のうち約 20％の 130 万人が日本人。一方で台湾人の海外出国 958 万人の台湾からの海外渡航者のうち約 11.8％の 113 万人が訪日 ・2011.11.10 日台オープンスカイ協定が締結され、直行便が増えつつある ・日台間の修学旅行の相互訪問は増加している。特に日本からの訪台が増加している ○基調講演（菊間　日本旅行業協会会長） ・日本の海外渡航者数は 2011 年 1699 万人と 2.1％増。しかし、訪日観光客数は東日本大震災の影響があり前期大幅減のためトータルは前年比マイナス。こうしたなか台湾からの訪日はマイナスでも幅が小さい ・2012 年は出入国者数とも増加傾向。オープンスカイ、円高、LCC 就航などにより出国者数は過去最高 ・旅行商品は全世界的に価格相応、またはそれを超える価値や満足度が求められている ○Time for Taiwan 報告（林　台湾交通部観光局） ・海外から台湾に観光誘客をする取組が Time for Taiwan ・1976 年に訪台人数 100 万人を 40 年後の 2016 年には 1000 万人に増加させる目標を掲げている ・日本からの訪台は 60 歳以上が急増。主流は 20 代―30 代女性で訪台者の 40％を占めている ・マーケティングを強化し 6 つの主軸（文化、ロマン、グルメ、ショッピング、ロハス、エコ）をスローガンに PR ・スマートフォンを利用した観光ガイドアプリも開発中 ○Visit World Campaign 報告（中村　日本旅行業協会理事長） ・日本人の海外旅行促進策として 2008 年からスタートし、2012 年リニューアルスタート ・2003 年―2010 年は訪日＞訪台。2011 年には東日本大震災により逆転 ○Visit Japan Campaign 報告（神保　観光庁理事） ・2003 年からスタートした訪日キャンペーン ・2016（H28）年に 1800 万人、2020（H32）年に 2500 万人の訪日を目標。2010 年は過去最高の 861 万人が訪日 ・2012（H24）年は約 50 億円の予算をかけて連携をキーワードに PR 活動を実施

10200108

	・Facebook などの SNS、ブロガーの利用も図り外国の若年層への売り込みを強化している ○日本への海外誘客に関する議論 ・個人旅行に対応した情報提供の仕組みが必要 ・円高によって旅行商品価格が高騰。為替レートの影響を減らす仕組みも必要ではないか ・到着と出発との空港が異なる商品づくりによって日本での周遊を高めるべき。その場合、陸上交通などの二次交通、地方での体験がパックになった旅行商品が有効ではないか ・多言語対応のスマートフォン、タブレットを活用したアプリが有効になってくる ・航空会社と鉄道、バス会社との連携が地方へ外国人観光客を誘客するうえでとても重要である ・オリエンタルランドの外国語対応は①Web 多言語＋Facebook ②パーク内表記を韓国語・中国語に ③従業員が Language Pin を付けて誰がどの言葉を話せるかを明確化 ・SNS は新たな口コミツールとなりうる。外国人向けのネット環境整備は有効 ・着地型商材を外国人向け旅行エージェントに売り込むのも効果的 ・外国人女性はパッケージツアーを好む傾向がある。 ・「昇龍道」として新たな中部北陸の観光ルートを PR ・多言語対応ナビがあるレンタカー導入を 日台観光サミット終了後、台北市へ移動。外交部亞東関係協会と面談し、日台観光サミット誘致決定を報告するとともに、故宮博物院の三重県立博物館での特別展示の可能性、三重県と台湾企業との産業連携、教育交流など幅広い交流の在り方について意見交換を行った。 （7月7日） 台北市から日本への帰路に着いた。

10200109

（参考様式第２）

宿　泊　証　明　書

宿泊者氏名	青木　謙順　様
宿　泊　日	2012 年 7 月 4 日から　1 泊

上記のとおり宿泊したことを証明します。

2012 年 7 月 4 日

宿泊施設名 中部国際空港セントレアホテル

※　上記様式は、政務調査用務で宿泊を要した場合に、宿泊先で発行を依頼し、旅費等支出計算に添付するものとする。

※　宿泊先で同様の内容が記載された宿泊先所定の証明書がある場合は、それをもって代えることができる。

（参考様式第２）

宿　泊　証　明　書

宿泊者氏名	Aoki　Kenjun
宿　泊　日	2012 年 7 月 5 日から　1 泊

上記のとおり宿泊したことを証明します。

2012 年 7 月 6 日

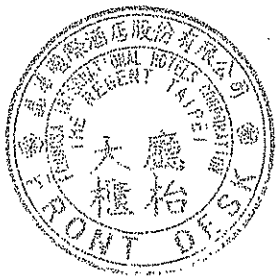

宿泊施設名＿＿＿＿＿＿＿＿＿＿＿＿＿＿＿＿＿＿＿＿＿＿＿＿印

※　上記様式は、政務調査用務で宿泊を要した場合に、宿泊先で発行を依頼し、旅費等支出計算に添付するものとする。

※　宿泊先で同様の内容が記載された宿泊先所定の証明書がある場合は、それをもって代えることができる。

（参考様式第２）

宿　泊　証　明　書

宿泊者氏名	Aoki　Kenjun
宿　泊　日	2012 年 7 月 6 日から　1 泊

上記のとおり宿泊したことを証明します。

2012年 7月 7日

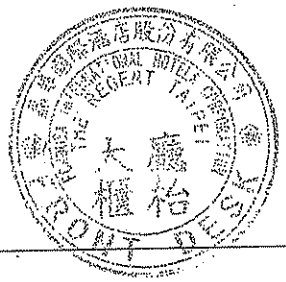

宿泊施設名　　印

※　上記様式は、政務調査用務で宿泊を要した場合に、宿泊先で発行を依頼し、旅費等支出計算に添付するものとする。

※　宿泊先で同様の内容が記載された宿泊先所定の証明書がある場合は、それをもって代えることができる。

領　収　証

No.

青木謙順　様

24年 7月 9日

金額 ¥62,920－

但し 航空券代、中部国際空港利用税、現地空港税、航空保険
上記の金額正に領収いたしました

内　訳
税抜金額
消費税額等（　%）

200円

JTB総合提携店
㈱三重旅行サービス
アビタ ☎0595-26-0211　アビタ名張店 ☎0595-68-5181
伊賀上野店 ☎0595-21-2917

領　収　証

No.

青木謙順　様

24年 7月 12日

金額 ¥2,411－

但し 台湾鉄道 日本乗車券、特急券代
上記の金額正に領収いたしました

収入印紙

内　訳
税抜金額
消費税額等（　%）

JTB総合提携店
㈱三重旅行サービス
アビタ ☎0595-26-0211　アビタ名張店 ☎0595-68-5181
伊賀上野店 ☎0595-21-2917

10200113

調査研究費

旅費等支出計算書

会派分

旅行者 職・氏名・印	三重県議会議員	青木謙順 ㊞
用途	釧路沖地震等被災地の危機管理、北方四島周辺水産業の状況調査、自衛隊の地域協力についての政務調査	
調査日程及び調査先	平成 24 年 7 月 8 日 ～平成 24 年 7 月 11 日 北海 都・道・府・県 （郡） 中標津・根室 市・町・村 （調査先名称） 釧路市役所、陸上自衛隊標津分屯基地、根室市役所 根室漁業組合	
支出内訳	1 旅費	146,000 円
	（運賃等1 高速船（津なぎさまち～セントレア）往復	4,800 円）
	（運賃等2 航空運賃（中部国際空港～新千歳空港）片道	25,000 円）
	（運賃等3 JR（新千歳空港～釧路）片道	12,220 円）
	（運賃等4 バス借り上げ料（３日間）	15,820 円）
	（運賃等5 航空運賃	0 円）
	（運賃等6 （中標津～新千歳空港～中部国際空港）片道	36,500 円）
	（運賃等7 近鉄（榊原温泉口～津）往復	1,860 円）
	（運賃等8	0 円）
	（運賃等9	0 円）
	（運賃等10	0 円）
	（自家用車使用 30 円 × 10 km ＝	300 円）
	（宿泊費 16,500 円 × 3 泊 ＝	49,500 円）
	（調査雑費 3,000 円 × 0 日 ＝	0 円）
	（加減額1	0 円）
	（加減額2	0 円）
	（加減額3	0 円）
	2 付随する経費	4,015 円
	（参加費、資料代等	0 円）
	（手土産代 円 × 箇所 ＝	0 円）
	（その他1 土産１２，１８０円÷１２人 ）	1,015 円）
	（その他2 ﾂｱｰｶﾞｲﾄﾞ料３６，０００円÷１２人）	3,000 円）
	（その他3 ）	0 円）

領収書No

10200114

第１３号様式（第９条第２項第２号関係）

政　務　調　査　等　報　告　書

会派名 代表者名	自民みらい　山本　　勝　　印
旅行者 職氏名	員増吉郎、前野和美、服部富男、小野敏市、西場信行、岩田隆嘉、 水谷　隆、青木謙順、中嶋洋規、中村欣一郎、栗野幸博　　印
調査日程及び調査先	平成24年7月9日～7月11日 陸上自衛隊釧路駐屯地標津分屯地、標津町（北方領土館）、 根室市（北方領土交流センター、北方四島交流センター二ホロ） 花咲市場、水産加工場（㈱兼由）、
調査の目的	釧路沖地震等被災地の危機管理、北方四島周辺水産業の状況調査、自衛隊の地域協力、
経費内訳	別紙
調査概要等	7月9日（月） PM12:25、千歳空港発釧路空港行きにて出発、釧路空港上空が濃霧のため上空を旋回しながら、管制官の指示により3回着陸を試みるが機長より「視界が悪く滑走路が目視できないので、千歳空港に引き返します」とアナウンスがあり、45分のフライト予定が、約3時間後に千歳空港に帰港しました。航空機代金の返還の手続き後、ＪＲ鉄道新千歳空港駅から釧路駅まで（PM4:17発・PM7:45着）3時間30分の電車の旅となり釧路市総務部での危機管理についての調査は、できなくなりました。 7月10日（火） 7時30分出発バスにて陸上自衛隊標津分屯地（10:00～11:00）にて分屯地司令による、北方四島の監視と地域防災並びに地元との交流について講義を受けました。地元交流では、高齢化により伝統文化が途絶えがちの中、地域の若者に代わって駐在隊員100名があらゆる行事に参加して、お手伝いをしており地域に信頼される存在となっており、東日本大震災の津波避難でも日頃のつながりや信頼関係が大きく役に立ったと回想されました。 標津町北方領土館では、町職員による北方四島問題について調査。ソ連の侵略により北方四島（17,291人）から追い出された日本人島民は、いつか島に帰るという強い思いを持って戦後60年が過ぎた今も北方領土返還要求運動が取り組まれている。 根室市北方領土交流センターでは、館長と根室市職員による説明を受け北方四島に住むロシア人と島民を含めた日本人よるビザなし交流が行われ、その数は、延べ17,000人を超えている。ロシア人島民には、我が国の北方領土問題に対する主張を伝えロシア人四島住民に日本の実情や日本人の考え方を理解をしてもらえる機会ととらえる取組が行われている。この交流の窓口は、各都道府県の県民会議（県庁内）で行われています。 7月11日（水）AM6:00、 花咲港、花咲市場を調査。早朝のセリ市場を見学し漁業の取り組みについて根室漁協協同組合より、説明を受けました。花咲港は根室漁協・歯舞漁協・落石漁協の荷揚げを行っており沖合にいる漁船に対し無線で荷揚げ場所とトラックの配車（10t車5台）を行っており活気に満ちた漁港です。根室漁港では、サケ・マス・タラが漁獲量の主力でサンマは職業的に獲っていたものが北方四島の国境問題から北方　四島に近づけず漁獲量の激変から、サンマ漁が主に変わってきた。サンマの初物ということで1尾950円の祝儀高値が付いた。本日の入荷量は少ない状況でした。東日本大震災の津波の影響は花咲港で5.5mを記録し市場や格納庫が大きな被害を受け、高さ1.5m幅８重さ２tの防潮扉が外れ津波に浮いて役にたたなかったそうです。漁船は津波が来るまで1時間の余裕があり釧路沖地震や北海道東沖地震の教訓もあり舟は沖合に避難し被害はなかったが海に駆け付けた際の軽トラックが津波に流され漁業関係者の被害は180億円程度。三陸沖の魚は放射能汚染の影響で保障対象になっているので価格にはこだわっていないようですが、北海道産は価格保証外なので風評被害を恐れ放射能検体検査を取り組んでいる。 ◎政務調査考察　福島原発問題は、広範囲に影響し風評被害に対する取り組みとして、三重県でも松阪牛全頭検査を実施しているが、他県でも地元ブランドに対する気遣いはシビアな取り組みをしている。北方四島の取り扱いは、国境に面したことのない我々に想像に絶する厳しい環境である。海洋資源が着目される今、島国日本にとって北方四島尖閣列島問題など、国民あげて取り組まなければならない重要事項として再認識した。回の研修で、調査した内容については、会派内研修を重ね、一般質問、委員会討議など通じて執行部に対し政策提言や意見具申などに結び付けていきたい。

10200115

防衛・防災議員連盟北海道視察日程

年月日	行程	備考
2012年 7月9日 (月)	各地 ⇒⇒⇒ 中部国際空港 10:15 発 (ANA705便) ⇒⇒⇒ 千歳空港 11:55着 12:25発 (機内で各自昼食) ⇒⇒⇒ 釧路空港 13:10着 13:30発 (ANA4873便) ⇒⇒⇒ 釧路市役所 貸し切りバス移動 釧路市役所(総務部総務課にて防災対策の取組調査 14:30～15:30 15:30発 ⇒⇒⇒ ラスティングホテル 17:00着 17:45発 ⇒⇒⇒ 夕食(浜番屋) 18:00～	釧路市役所 釧路市黒金町7丁目5 ☎ 0154－23－5151 ラスティングホテル 釧路市若松町3－3 ☎ 0154－21－9111
2012年 7月10日 (火)	ホテル 7:30発 ⇒⇒⇒ 陸上自衛隊標津分屯基地(北方領土隣接地と防災・防衛につい 10:00～11:00 ⇒⇒⇒ 昼食(武田) 12:00～13:00 ⇒⇒⇒ 貸し切りバス移動 根室市役所 14:30～15:30 ⇒⇒⇒ 納沙布岬 16:30～17:00 ⇒⇒⇒ 根室グランドホテル 17:45着 ⇒⇒⇒ 夕食(なるしめ本店) 18:00～20:00 二次会 20:00～	根室市役所 根室市常盤町2丁目27 ☎ 0153－23－6111 根室グランドホテル 根室市大正町2－2 ☎ 0153－24－6611
2012年 7月11日 (水)	ホテル 8:00発 ⇒⇒⇒ 根室漁業協同組合視察 8:30～9:30 ⇒⇒⇒ 魚信(土産物店) 9:40～11:00 ⇒⇒⇒ 昼食 11:20～12:10 貸し切りバス移動 中標津空港 12:30着 13:10発 ⇒⇒⇒ 千歳空港 14:00着 15:40発 ⇒⇒⇒ 中部国際空港 17:25着 ⇒⇒⇒ 各地	全行程ご案内人 根室市市議会議員 壺田重夫(ツボタ シゲオ) 090－6990－1010

10200116

（参考様式第２）

宿　泊　証　明　書

宿泊者氏名	青木　謙順　様
宿　泊　日	2012 年　7 月　8 日から　1 泊

上記のとおり宿泊したことを証明します。

2012 年　7 月　8 日

コンフォートホテル中部国際空港

〒479-0881 愛知県常滑市セントレア四丁目[illegible]

TEL (0569) 38-7211

FAX (0569) 38-7161

宿泊施設名　　印

※　上記様式は、政務調査用務で宿泊を要した場合に、宿泊先で発行を依頼し、旅費等支出計算に添付するものとする。

※　宿泊先で同様の内容が記載された宿泊先所定の証明書がある場合は、それをもって代えることができる。

（参考様式第２）

宿　泊　証　明　書

宿泊者氏名	青木謙順
宿　泊　日	24年 7月 9 日から 1 泊

上記のとおり宿泊したことを証明します。

24年 7月 9 日

宿泊施設名 LASTING HOTEL ラスティングホテル 〒085-0033 釧路市若松町３－ ホテル印

※　上記様式は、政務調査用務で宿泊を要した場合に、宿泊先で発行を依頼し、旅費等支出計算に添付するものとする。

※　宿泊先で同様の内容が記載された宿泊先所定の証明書がある場合は、それをもって代えることができる。

611

（参考様式第２）

宿　泊　証　明　書

宿泊者氏名	青木 諒順
宿　泊　日	平成24年 7月 10日から 1泊

上記のとおり宿泊したことを証明します。

24年 7月 10日

政府登録国際観光ホテル
格望 グランドホテル

宿泊施設名

※　上記様式は、政務調査用務で宿泊を要した場合に、宿泊先で発行を依頼し、旅費等支出計算に添付するものとする。

※　宿泊先で同様の内容が記載された宿泊先所定の証明書がある場合は、それをもって代えることができる。

領収証

D № 03618

三重県防衛防災議員連盟様

金額	百	十	万	千	百	十	円
		1	8	9	0	0	0

但し 7/9～11 バス代

収入印紙

上記の通り領収致しました

平成24年7月5日

根室市光和町2丁目10番地
根室交通株式会社
電話 (0153)
FAX (0153)

扱者印

23. 10. 10冊

189,000 × 12% = 15820円
を計上

10200120

No.328044

領　収　書

防衛・防災議員連盟殿　　平成24年7月3日

金額	千	円
	12	180

〈現金〉
〈小切手〉
〈振込〉

収入印紙

但し

上記の通り領収いたしました

扱者	担当

有限会社 平治兼保本店
代表取締役 伊藤博康
本　店　津市大門20-15　☎(059) 225-3212
江戸橋店　津市上浜町2-200-1　☎(059) 226-3847
橋南店　津市幸町15-25　☎(059) 228-5454

12180円を12名で頭割り
(1名＝1,015円で計上)

10200121

No.

領　収　証

防衛・防災議員連盟様　平成24年 7 月 10 日

★ 936000 —

但 7月9日～7月11日(3日間)視察ガイド料

上記正に領収いたしました

[redacted]

内
税
消

200

領収証 No.12

36,000円 ÷ 12% = 3000円 を

計上

10200122

調査研究費

旅費等支出計算書

会派分

旅行者 職・氏名・印	三重県議会議員　青木謙順　  ㊞
用途	防災危機管理政策及び観光政策等政務調査
調査日程 及び 調査先	平成 24 年 10 月 16 日 ～平成 24 年 10 月 19 日 長崎・熊本 都・道・府・県　(郡) 佐世保・熊本 市・町・村 (調査先名称) 陸上自衛隊相浦駐屯地・米軍基地、サクルシティ403、軍艦島、熊本県庁

支出内訳							
1 旅費						133,210	円
(運賃等1	高速船（津なぎさまち～セントレア）片道					2,400	円)
(運賃等2	航空運賃（中部国際空港～長崎）片道					23,500	円)
(運賃等3	貸切バス代（３日間）					18,000	円)
(運賃等4	新幹線（熊本～名古屋）片道					28,900	円)
(運賃等5	フェリー運賃（島原～熊本）片道					1,330	円)
(運賃等6	有料道路（久居～津）片道					200	円)
(運賃等7	近鉄（名古屋～津）片道					1,850	円)
(運賃等8						0	円)
(運賃等9						0	円)
(運賃等10						0	円)
(自家用車使用	30 円	×	51 km	=		1,530	円)
(宿泊費	16,500 円	×	3 泊	=		49,500	円)
(調査雑費	3,000 円	×	2 日	=		6,000	円)
(加減額1						0	円)
(加減額2						0	円)
(加減額3						0	円)
2 付随する経費						13,335	円
(参加費、資料代等	資料代					1,000	円)
(手土産代	円	×	箇所	=		0	円)
(その他1	添乗員、乗務員・旅行取扱・保険				)	8,435	円)
(その他2	端島施設見学料				)	3,900	円)
(その他3					)	0	円)

領収書No

10200123

第１３号様式（第９条第２項第２号関係）

政　務　調　査　等　報　告　書

会派名 代表者名	自民みらい　団長　山　本　　勝　　印
旅行者 職氏名	山本教和　永田正巳　貝増吉郎　前野和美　中森博文 青木謙順　服部富男　村林　聡　小野欽市　石田成生
調査日程 及び 調査先	平成24年10月17日（水）～10月19日（金） 長崎県佐世保市端島　熊本県熊本市
調査の目的	防災危機管理政策及び観光政策等政務調査
経費内訳	別紙のとおり
調査概要等	１．防災危機管理政策等政策調査 三重県内には陸上自衛隊航空学校をはじめ、第33普通課連隊航空自衛隊第1警戒群及び第13高射隊等の部隊が所在し、県・市町と自衛隊との協力関係のあり方について、三重県の防災危機管理施策の展開からも重要であると考えます。 また、地方においても国が取り組む安全保障体制の整備の中での日米安全保障体制は地域の安全・安心のために必要不可欠な基盤であると考えます。 そこで、今回長崎県佐世保に配備されている陸上自衛隊相浦（あいのうら）駐屯地、海上自衛隊佐世保地方総監、米軍佐世保基地を訪問し、在日米軍の存在意義をあらためて認識するとともに、防衛施設と周辺地域のあり方や防災危機管理体制の構築等に関する意見交換や現地調査を実施しました。 「地域と共に」をキャッチフレーズにした相浦駐屯地では、体育館、グラウンド、売店の各施設や、日本一風光明媚な駐屯地の名所を開放し、周辺地域や県民との信頼関係を深めるとともに、県・市町との協力体制の構築と防災危機管理施策に取り組まれていました。 ２．中心市街地活性化政策及び観光政策政務調査 （１）　長崎県では、中心市街地活性化政策に積極的に取り組まれています。 平成18年、経済産業省中小企業庁がにぎわいあふれるまちづくりに向けて「がんばる商店街」として全国77選に佐世保商店街（三ヶ町商店街、四ヶ町商店街）が選ばれました。特に四ヶ町、三ヶ町商店街は、日本一長いといわれる全長1kmの直線アーケード「さるくシティ403」に位置し、中心商店街に公共施設、病院等が集結するコンパクトシティの様相を呈しています。 そこで、1口1，000円でイルミネーションの提供者から募るなどの「きらきらフェスティバル」や「きらきら大パーティー」など商業者等が企画運営に参加し、20万人を集める「YOSAKOI させぼ祭り」が実施されてます。 そこには、住民参加型というコンセプトが市民に浸透しており、まちづくりをリードする商店街リーダーの存在が重要であることなどについて、意見交換し、現地調査を実施しました。 （２）　また、長崎県では観光政策を重要政策として全県的に取り組まれています。 中でも、長崎港の１９km沖合に浮かぶ端島は、軍艦「土佐」に似ていることから「軍艦島」と呼ばれ、親しまれていた海底炭坑の島で岸壁が島全体を囲んでいます。また、1916年（大正5年）に建てられた30号アパートは、日本最古の7階建て鉄筋コンクリート造の高層アパートと言われて1974年(昭和49年)に完全引き揚げまでに多い時は5，000人の方が住んでみえました。 2009年世界遺産暫定リストに掲載された「九州・山口の近代化産業遺産群」の構成資産の一つとして注目され、新しい歴史を刻もうと観光誘客に取り組まれています。 離島を持つ三重県にとって、「ミキモトパール」や「海女」などのツールを活用した観光戦略の取組の参考とするため、現地ガイドや観光客との意見交換をするなど現地調査を実施しました。

10200124

調査概要等	熊本広域大水害がもたらした以下の課題について調査しました。 （1） 情報の収集・共有・伝達 7月12日の大雨は、熊本地方気象台から「これまでに経験したことのないような大雨・・・」と発表されたように、1時間108㎜、24時間507.5㎜（阿蘇乙姫）という降雨量であり、予測困難な豪雨であった。 特に今回は、記録的短時間大雨情報が何度も伝達されたが、当該情報は過去2回しか発表されておらず、熊本県は地方気象台に対して土砂災害や河川の氾濫などに、より警戒する旨の注意喚起の電話などを求めていなかった。 今後は常に最新の気象情報に注意を払うと共に内容を確認し、必要に応じて熊本県及び市町村から熊本地方気象台に対し確認を行う。また、熊本地方気象台にも、熊本県及び市町村への適時、適切な情報提供等の要請を行う。 （2）気象情報の活用 県は、「熊本県統合型防災情報システム」や「防災情報提供システム」で、雨量情報、河川水位情報、土砂災害危険度情報などの、様々な気象関係情報を確認することができたが、市町村や地域振興局、防災関係機関等と電話連絡、対応等に追われていたため、市町村に対し、更なる警戒強化と避難勧告等の発令を促すなどの特段の対応を行わなかった。 今後は、気象関係情報を効果的に活用するため、情報収集、確認を行う担当者を予め定め、災害待機の要項やマニュアルの中に当該担当者を明確に位置づける。情報収集した気象関係情報の市町村への提供及び注意喚起等、県において様々な気象関係情報提供システム等の情報を積極的に活用できる仕組みを構築する。 （3）避難勧告等の発令の判断 深夜の豪雨と落雷の中、住民が避難行動をとることは現実的には困難で、避難の際の被災が懸念されたことから、予め定めていた避難勧告等発令基準に従って避難勧告等を発令することが、ためらわれるような状況であった。 今後は、市町村の防災・消防担当職員が、被災現場で救出・救助活動等に対応せざるを得ない事態となり、防災対応に精通した職員が不在となったケースがあったことから、市町村に対し、対応体制の強化を要請する。

三重県議会　自民みらい　会派視察

10月17日（水）	7:30	中部国際空港　集合
	8:10	中部国際空港　発
	9:35	長崎空港　着
	10:30～15:00	陸上自衛隊相浦駐屯地・米軍基地　視察
	15:30～17:30	佐世保市「さくるシティ 403」　視察
		ホテルリソル佐世保　泊
10月18日（木）	9:00	ホテルリソル佐世保　発
	10:10～13:00	軍艦島（上陸）　視察
	13:10～14:00	昼食
	15:35	多比良港（フェリー）　発
	16:20	長州港　着
	17:30	熊本ワシントンプラザホテル　着
10月19日（金）	9:15	熊本ワシントンプラザホテル　発
	9:30～11:30	熊本県庁（阿蘇災害現場視察）
	11:50	熊本駅　解散

ご利用ありがとうございます。

利　用　証　明　書

NEXCO 中日本

料金所(自)	久居
料金所(至)	津

１２年１０月１６日
１９時１０分

割引前料金	￥３００－
割引△	￥１００－
通行料金	￥２００－
(ETCｸﾚｼﾞｯﾄ)	

車種　1

取扱番号
11101-64985-19596

本利用証明書は、ＥＴＣ利用照会サービスで印字されたものです。サービス内容の確認は、http://www.etc-user.jp/ にアクセスして下さい。

033

10200127

（参考様式第２）

宿　泊　証　明　書

宿泊者氏名	青木　謙順
宿　泊　日	平成　24年　10月　16日から　1泊

上記のとおり宿泊したことを証明します。

平成　24年　10月　17日

〒479-0881
愛知県常滑市セントレアー丁目1番地
中部国際空港セントレアホテル

宿泊施設名　　印

※　上記様式は、政務調査用務で宿泊を要した場合に、宿泊先で発行を依頼し、旅費等支出計算書に添付するものとする。
※　宿泊先で同様の内容が記載された宿泊先所定の証明書がある場合は、それをもって代えることができる。

10200128

2012年10月16日 21時14分　中部国際空港総合　NO. 6855　P. 1

（参考様式第２）

宿　泊　証　明　書

宿泊者氏名	青木　謙順
宿　泊　日	H24 年 10 月 17 日から　1　泊

上記のとおり宿泊したことを証明します。

H24 年 10 月 17 日

ホテルリソル佐世保
支配人 今井秀明

宿泊施設名

※　上記様式は、政務調査用務で宿泊を要した場合に、宿泊先で発行を依頼し、旅費等支出計算に添付するものとする。

※　宿泊先で同様の内容が記載された宿泊先所定の証明書がある場合は、それをもって代えることができる。

10200129

（参考様式第２）

宿　泊　証　明　書

宿泊者氏名	青木　謙順
宿　泊　日	24年10月18日から　1　泊

上記のとおり宿泊したことを証明します。

24年10月18日

熊本ワシントンホテルプラザ

宿泊施設名　総支配人　小西正哉　印

※　上記様式は、政務調査用務で宿泊を要した場合に、宿泊先で発行を依頼し、旅費等支出計算に添付するものとする。

※　宿泊先で同様の内容が記載された宿泊先所定の証明書がある場合は、それをもって代えることができる。

領収書

三重県議会 自民みらい 様

★ ¥189,000-

但 2013年10月17日～19日 九州視察 貸し切りバス代として

２０１３年１２月１２日 上記正に領収いたしました



内訳

税抜金額

消費税額(%)

エイワツアーズ(株式会社エイワ)
〒510－0076
三重県四日市市堀木二丁目8番20号
TEL 0593-354-2737

※、180,000÷10名＝18,000円を計上

但し、9,000円は石田議員が計上

10200131

領 収 書　三重県議会議員 青木 謙順 様

★ ¥1,000−

但　2013年10月17日～19日 九州視察 四ヶ谷商店街資料代

２０１２年１２月１２日　上記正に領収いたしました

収入印紙	内訳
	税抜金額
	消費税額(%)

エイワツアーズ(株式会社エイワ)
〒510−0076
三重県四日市市堀木二丁目8番20号
TEL 0593-354-2737

領 収 書　三重県議会議員 青木 謙順 様

★ ¥8,435−

但　2013年10月17日～19日 九州視察 諸経費

２０１２年１２月１２日　上記正に領収いたしました

収入印紙	内訳
	税抜金額
	消費税額(%)

エイワツアーズ(株式会社エイワ)
〒510−0076
三重県四日市市堀木二丁目8番20号
TEL 0593-354-2737

領 収 書　三重県議会議員 青木 謙順 様

★ ¥3,900−

但　2013年10月17日～19日 九州視察 軍艦島視察料金

２０１２年１２月１２日　上記正に領収いたしました

収入印紙	内訳
	税抜金額
	消費税額(%)

エイワツアーズ(株式会社エイワ)
〒510−0076
三重県四日市市堀木二丁目8番20号
TEL 0593-354-2737

10200132

調査研究費

旅費等支出計算書

会派分

旅行者 職・氏名・印	三重県議会議員	粟野　仁博				
用途	忍者フェスタ協賛事業に伴う迷路視察					
調査日程 及び 調査先	平成　24　年　4　月　1　日　～平成　24　年　4　月　1　日 三重　都・道・府・県　（郡）　伊賀　市・町・村 （調査先名称）北伊勢上野信用金庫駐車場					
支出内訳	1 旅費					90 円
	（運賃等1					0 円）
	（運賃等2					0 円）
	（運賃等3					0 円）
	（運賃等4					0 円）
	（自家用車使用	30 円	×	3 km	＝	90 円）
	（宿泊費	16,500 円	×	0 泊	＝	0 円）
	（調査雑費	3,000 円	×	0 日	＝	0 円）
	（加減額1					0 円）
	（加減額2					0 円）
	（加減額3					0 円）
	2 付随する経費					0 円
	（参加費、資料代等					0 円）
	（手土産代	円	×	箇所	＝	0 円）
	（その他1			）		0 円）
	（その他2			）		0 円）
	（その他3			）		0 円）

領収書No

10200133

調査研究費

旅費等支出計算書

会派分

旅行者 職・氏名・印	三重県議会議員　粟野　仁博					
用途	入学式における国旗国歌対応調査					
調査日程 及び 調査先	平成　24　年　4　月　6　日　～平成　24　年　4　月　6　日 三重　都・道・府・県　（郡）　伊賀　市・町・村 （調査先名称）伊賀市立上野西小学校・伊賀市立崇広中学校					
支出内訳	1 旅費					3,180 円
	（運賃等1					0 円）
	（運賃等2					0 円）
	（運賃等3					0 円）
	（運賃等4					0 円）
	（自家用車使用	30 円	×	6 km	＝	180 円）
	（宿泊費	16,500 円	×	0 泊	＝	0 円）
	（調査雑費	3,000 円	×	1 日	＝	3,000 円）
	（加減額1					0 円）
	（加減額2					0 円）
	（加減額3					0 円）
	2 付随する経費					0 円
	（参加費、資料代等					0 円）
	（手土産代	円	×	箇所	＝	0 円）
	（その他1			）		0 円）
	（その他2			）		0 円）
	（その他3			）		0 円）

領収書No

10200134

調査研究費

旅費等支出計算書

会派分

旅行者 職・氏名・印	三重県議会議員	栗野 仁博					
用途	電力固定買取価格制度推進に関する政務調査						
調査日程 及び 調査先	平成 24 年 4 月 7 日 ～平成 24 年 4 月 7 日 三重 都・道・府・県 （郡） 津 市・町・村 （調査先名称） 桜橋会館						
支出内訳	1 旅費						6,540 円
	（運賃等1	伊勢道（伊勢関⇔津）					600 円）
	（運賃等2						0 円）
	（運賃等3						0 円）
	（運賃等4						0 円）
	（自家用車使用	30 円	×	98 km	＝		2,940 円）
	（宿泊費	16,500 円	×	0 泊	＝		0 円）
	（調査雑費	3,000 円	×	1 日	＝		3,000 円）
	（加減額1						0 円）
	（加減額2						0 円）
	（加減額3						0 円）
	2 付随する経費						0 円
	（参加費、資料代等						0 円）
	（手土産代	円	×	箇所	＝		0 円）
	（その他1			）			0 円）
	（その他2			）			0 円）
	（その他3			）			0 円）

領収書No

10200135

ご利用ありがとうございます。

利 用 証 明 書

NEXCO 中日本

料金所(自)　伊勢関
料金所(至)　津

１２年　４月　７日
１２時　０分

割引前料金	Ｙ５５０－
割引△	Ｙ２５０－
通行料金 (ETCｸﾚｼﾞｯﾄ)	Ｙ３００－

車種　１

取扱番号
A19204-073358-174630

確

本利用証明書は、ＥＴＣ利用照会サービスで申下されたものです。サービス内容の確認は、http://www.etc-meisai.jp にアクセスして下さい。

019

ご利用ありがとうございます。

利 用 証 明 書

NEXCO 中日本

料金所(自)　津
料金所(至)　伊勢関

１２年　４月　７日
１９時　３分

割引前料金	Ｙ５５０－
割引△	Ｙ２５０－
通行料金 (ETCｸﾚｼﾞｯﾄ)	Ｙ３００－

車種　１

取扱番号
A19204-073358-175736

確

本利用証明書は、ＥＴＣ利用照会サービスで申下されたものです。サービス内容の確認は、http://www.etc-meisai.jp にアクセスして下さい。

019

10200136

調査研究費

旅費等支出計算書

会派分

旅行者 職・氏名・印	三重県議会議員　栗野　仁博					
用途	幼稚教育における障がい児童対応調査					
調査日程 及び 調査先	平成　24　年　4　月　8　日　～平成　24　年　4　月　8　日 三重　都・道・府・県　（郡）　伊賀　市・町・村 （調査先名称）青山よさみ幼稚園					
支出内訳	1 旅費					4,080 円
	（運賃等1					0 円）
	（運賃等2					0 円）
	（運賃等3					0 円）
	（運賃等4					0 円）
	（自家用車使用	30 円	×	36 km	＝	1,080 円）
	（宿泊費	16,500 円	×	0 泊	＝	0 円）
	（調査雑費	3,000 円	×	1 日	＝	3,000 円）
	（加減額1					0 円）
	（加減額2					0 円）
	（加減額3					0 円）
	2 付随する経費					0 円
	（参加費、資料代等					0 円）
	（手土産代	円	×	箇所	＝	0 円）
	（その他1			）		0 円）
	（その他2			）		0 円）
	（その他3			）		0 円）

領収書No

10200137

調査研究費

旅費等支出計算書

会派分

旅行者 職・氏名・印	三重県議会議員	粟野 仁博				
用途	歯科医師会との意見交換並びに子供の口腔ケア調査					
調査日程 及び 調査先	平成 24 年 4 月 12 日 ～平成 24 年 4 月 12 日 三重 都・道・府・県 （郡） 津 市・町・村 （調査先名称） 桜橋会館					
支出内訳	1 旅費					6,740 円
	（運賃等1	伊勢道（関⇔津）				800 円）
	（運賃等2					0 円）
	（運賃等3					0 円）
	（運賃等4					0 円）
	（自家用車使用	30 円	×	98 km	＝	2,940 円）
	（宿泊費	16,500 円	×	0 泊	＝	0 円）
	（調査雑費	3,000 円	×	1 日	＝	3,000 円）
	（加減額1					0 円）
	（加減額2					0 円）
	（加減額3					0 円）
	2 付随する経費					0 円
	（参加費、資料代等					0 円）
	（手土産代	円	×	箇所	＝	0 円）
	（その他1			）		0 円）
	（その他2			）		0 円）
	（その他3			）		0 円）

領収書No

10200138

ご利用ありがとうございます。

利用証明書

NEXCO 中日本

料金所(IC)　伊勢関
料金所(出)　津

１２年　４月１２日
１１時４６分

割引前料金	Ｙ５５０－
割引△	Ｙ１５０－
通行料金 (ETCｸﾚｼﾞｯﾄ)	Ｙ４００－

車種　１

取扱番号
A20204-128373-554238

確

本利用証明書は、ETC利用照会サービスで印字されたものです。サービス内容の確認は、http://www.etc-meisai.jp にアクセスして下さい。

033

ご利用ありがとうございます。

利用証明書

NEXCO 中日本

料金所(IC)　津
料金所(出)　伊勢関

１２年　４月１２日
２１時３４分

割引前料金	Ｙ５５０－
割引△	Ｙ１５０－
通行料金 (ETCｸﾚｼﾞｯﾄ)	Ｙ４００－

車種　１

取扱番号
A20204-128373-555839

確

本利用証明書は、ETC利用照会サービスで印字されたものです。サービス内容の確認は、http://www.etc-meisai.jp にアクセスして下さい

012

10200139

調査研究費

旅費等支出計算書

会派分

旅行者 職・氏名・印	三重県議会議員　粟野　仁博					
用途	国防に関する現況聞き取り調査					
調査日程 及び 調査先	平成　24　年　4　月　14　日　～平成　24　年　4　月　14　日 三重　都・道・府・県　（郡）　伊賀　市・町・村 （調査先名称）白鳳青年会館					
支出内訳	1 旅費					3,060 円
	（運賃等1					0 円）
	（運賃等2					0 円）
	（運賃等3					0 円）
	（運賃等4					0 円）
	（自家用車使用	30 円	×	2 km	＝	60 円）
	（宿泊費	16,500 円	×	0 泊	＝	0 円）
	（調査雑費	3,000 円	×	1 日	＝	3,000 円）
	（加減額1					0 円）
	（加減額2					0 円）
	（加減額3					0 円）
	2 付随する経費					0 円
	（参加費、資料代等					0 円）
	（手土産代	円	×	箇所	＝	0 円）
	（その他1			）		0 円）
	（その他2			）		0 円）
	（その他3			）		0 円）

領収書No

10200140

調査研究費

旅費等支出計算書

会派分

旅行者 職・氏名・印	三重県議会議員	粟野　仁博				
用途	デフレ脱出に向けた金融緩和策調査					
調査日程 及び 調査先	平成　24　年　4　月　14　日　～平成　24　年　4　月　14　日 三重　都・道・府・県　（郡）　津　市・町・村 （調査先名称）桜橋会館					
支出内訳	1 旅費					3,540　円
	（運賃等1	伊勢道（伊勢関⇔津）				600　円）
	（運賃等2					0　円）
	（運賃等3					0　円）
	（運賃等4					0　円）
	（自家用車使用	30　円	×	98　km	＝	2,940　円）
	（宿泊費	16,500　円	×	0　泊	＝	0　円）
	（調査雑費	3,000　円	×	0　日	＝	0　円）
	（加減額1					0　円）
	（加減額2					0　円）
	（加減額3					0　円）
	2 付随する経費					0　円
	（参加費、資料代等					0　円）
	（手土産代	円	×	箇所	＝	0　円）
	（その他1			）		0　円）
	（その他2			）		0　円）
	（その他3			）		0　円）

領収書No

10200141

ご利用ありがとうございます。

利用証明書

NEXCO 中日本

料金所(口)　伊勢関
料金所(出)　津

１２年　４月１４日
１３時４１分

割引前料金	Ｙ５５０－
割引△	￥２５０－
通行料金 (ETCｸﾚｼﾞｯﾄ)	Ｙ３００－

車種　１

取扱番号
A20204-148373-556835　確

本利用証明書は、ＥＴＣ利用照会サービスで申込されたものです。サービス内容の確認は、http://www.etc-meisai.jp にアクセスして下さい。

019

ご利用ありがとうございます。

利用証明書

NEXCO 中日本

料金所(口)　津
料金所(出)　伊勢関

１２年　４月１４日
２０時３１分

割引前料金	Ｙ５５０－
割引△	￥２５０－
通行料金 (ETCｸﾚｼﾞｯﾄ)	Ｙ３００－

車種　１

取扱番号
A20204-148373-557635　確

本利用証明書は、ＥＴＣ利用照会サービスで申込されたものです。サービス内容の確認は、http://www.etc-meisai.jp にアクセスして下さい。

019

調査研究費

旅費等支出計算書

会派分

旅行者 職・氏名・印	三重県議会議員　栗野　仁博
用途	桜による観光振興策政務調査
調査日程 及び 調査先	平成　24　年　4　月　15　日　～平成　24　年　4　月　15　日 三重　都・道・府・県　（郡）　伊賀　市・町・村 （調査先名称）霊山寺

支出内訳							
1 旅費						4,260	円
（運賃等1						0	円）
（運賃等2						0	円）
（運賃等3						0	円）
（運賃等4						0	円）
（自家用車使用	30	円	×	42 km	＝	1,260	円）
（宿泊費	16,500	円	×	0 泊	＝	0	円）
（調査雑費	3,000	円	×	1 日	＝	3,000	円）
（加減額1						0	円）
（加減額2						0	円）
（加減額3						0	円）
2 付随する経費						0	円
（参加費、資料代等						0	円）
（手土産代		円	×	箇所	＝	0	円）
（その他1				）		0	円）
（その他2				）		0	円）
（その他3				）		0	円）

領収書No

10200143

調査研究費

旅費等支出計算書

会派分

旅行者 職・氏名・印	三重県議会議員	粟野 仁博
用途	四日市港における防災対策調査	
調査日程 及び 調査先	平成 24 年 4 月 15 日 ～ 平成 24 年 4 月 15 日 三重 都・道・府・県 （郡） 四日市 市・町・村 （調査先名称） 四日市ポートビル	
支出内訳	1 旅費	5,200 円
	（運賃等1 東名阪（亀山⇔四日市）	700 円）
	（運賃等2	0 円）
	（運賃等3	0 円）
	（運賃等4	0 円）
	（自家用車使用 30 円 × 150 km ＝	4,500 円）
	（宿泊費 16,500 円 × 0 泊 ＝	0 円）
	（調査雑費 3,000 円 × 0 日 ＝	0 円）
	（加減額1	0 円）
	（加減額2	0 円）
	（加減額3	0 円）
	2 付随する経費	0 円
	（参加費、資料代等	0 円）
	（手土産代 円 × 箇所 ＝	0 円）
	（その他1 ）	0 円）
	（その他2 ）	0 円）
	（その他3 ）	0 円）

領収書No

10200144

ご利用ありがとうございます。

利用証明書

NEXCO 中日本

料金所(自)　亀山
料金所(至)　四日市

１２年　４月１５日
１３時　１分

割引前料金	Ｙ７００－
割引△	Ｙ３５０－
通行料金 (ETCｸﾚｼﾞｯﾄ)	Ｙ３５０－

車種　１

取扱番号
A20204-158373-558731　確

本利用証明書は、ＥＴＣ利用照会サービスで印字されたものです。サービス内容の確認は、http://www.etc-meisai.jp にアクセスして下さい。

019

ご利用ありがとうございます。

利用証明書

NEXCO 中日本

料金所(自)　四日市
料金所(至)　亀山

１２年　４月１５日
１９時　６分

割引前料金	Ｙ７００－
割引△	Ｙ３５０－
通行料金 (ETCｸﾚｼﾞｯﾄ)	Ｙ３５０－

車種　１

取扱番号
A20204-158373-559333　確

本利用証明書は、ＥＴＣ利用照会サービスで印字されたものです。サービス内容の確認は、http://www.etc-meisai.jp にアクセスして下さい。

019

調査研究費

旅費等支出計算書

会派分

旅行者 職・氏名・印	三重県議会議員　粟野　仁博							
用途	新県立博物館建設に関する政務調査							
調査日程 及び 調査先	平成　24　年　4　月　16　日　～平成　24　年　4　月　16　日 三重　都・道・府・県　（郡）　津　市・町・村 （調査先名称）新県立博物館							
支出内訳	1 旅費							6,180　円
	（運賃等1	伊勢道（津⇒伊勢関）						300　円）
	（運賃等2							0　円）
	（運賃等3							0　円）
	（運賃等4							0　円）
	（自家用車使用	30　円	×	96　km	＝			2,880　円）
	（宿泊費	16,500　円	×	0　泊	＝			0　円）
	（調査雑費	3,000　円	×	1　日	＝			3,000　円）
	（加減額1							0　円）
	（加減額2							0　円）
	（加減額3							0　円）
	2 付随する経費							0　円
	（参加費、資料代等							0　円）
	（手土産代	円	×	箇所	＝			0　円）
	（その他1			）				0　円）
	（その他2			）				0　円）
	（その他3			）				0　円）

領収書No

ご利用ありがとうございます。

利用証明書

NEXCO 中日本

料金所(IN)　津
料金所(OUT)　伊勢間

12年 4月16日
16時59分

割引前料金	￥550－
割引△	￥250－
通行料金	￥300－
(ETCｸﾚｼﾞｯﾄ)	

車種　1

取扱番号
A21204-164503-110136

確

本利用証明書は、ETC利用照会サービスで印字されたものです。サービス内容の確認は、http://www.etcmeisai.jp にアクセスして下さい。

004

1020014

調査研究費

旅費等支出計算書

会派分

旅行者 職・氏名・印	三重県議会議員		粟野　仁博					
用途	伝統技能継承に関する調査							
調査日程 及び 調査先	平成　24　年　4　月　17　日　～平成　24　年　4　月　17　日 三重　都・道・府・県　（郡）　伊賀　市・町・村 （調査先名称）敢國神社							
支出内訳	1 旅費						3,360	円
	（運賃等1						0	円）
	（運賃等2						0	円）
	（運賃等3						0	円）
	（運賃等4						0	円）
	（自家用車使用	30	円	×	12 km	＝	360	円）
	（宿泊費	16,500	円	×	0 泊	＝	0	円）
	（調査雑費	3,000	円	×	1 日	＝	3,000	円）
	（加減額1						0	円）
	（加減額2						0	円）
	（加減額3						0	円）
	2 付随する経費						0	円
	（参加費、資料代等						0	円）
	（手土産代		円	×	箇所	＝	0	円）
	（その他1				）		0	円）
	（その他2				）		0	円）
	（その他3				）		0	円）

領収書No

10200148

調査研究費

旅費等支出計算書

会派分

旅行者 職・氏名・印	三重県議会議員　栗野　仁博						
用途	伊賀ＦＣくノ一を活用した観光振興策調査						
調査日程 及び 調査先	平成　24　年　4　月　18　日　～平成　24　年　4　月　18　日 三重　都・道・府・県　（郡）　伊賀　市・町・村 （調査先名称）ハイトピア伊賀						
支出内訳	1 旅費					3,090	円
	（運賃等1					0	円）
	（運賃等2					0	円）
	（運賃等3					0	円）
	（運賃等4					0	円）
	（自家用車使用	30	円 ×	3	km ＝	90	円）
	（宿泊費	16,500	円 ×	0	泊 ＝	0	円）
	（調査雑費	3,000	円 ×	1	日 ＝	3,000	円）
	（加減額1					0	円）
	（加減額2					0	円）
	（加減額3					0	円）
	2 付随する経費					0	円
	（参加費、資料代等					0	円）
	（手土産代		円 ×		箇所 ＝	0	円）
	（その他1				）	0	円）
	（その他2				）	0	円）
	（その他3				）	0	円）

領収書No

10200149

調査研究費

旅費等支出計算書

会派分

旅行者 職・氏名・印	三重県議会議員	粟野　仁博
用途	県出資法人の経営内容に関する政務調査	
調査日程 及び 調査先	平成　24　年　4　月　18　日　～平成　24　年　4　月　18　日 三重　都・道・府・県　（郡）　津　市・町・村 （調査先名称）三重県共済	
支出内訳	1　旅費	3,760　円
	（運賃等1　伊勢道（伊勢関⇔津）	700　円）
	（運賃等2	0　円）
	（運賃等3	0　円）
	（運賃等4	0　円）
	（自家用車使用　30　円　×　102　km　＝	3,060　円）
	（宿泊費　16,500　円　×　0　泊　＝	0　円）
	（調査雑費　3,000　円　×　0　日　＝	0　円）
	（加減額1	0　円）
	（加減額2	0　円）
	（加減額3	0　円）
	2　付随する経費	0　円
	（参加費、資料代等	0　円）
	（手土産代　円　×　箇所　＝	0　円）
	（その他1　）	0　円）
	（その他2　）	0　円）
	（その他3　）	0　円）

領収書No

10200150

ご利用ありがとうございます。

利用証明書

NEXCO 中日本

料金所(口)　伊勢関
料金所(至)　津

12年 4月18日
13時52分

割引前料金	￥550－
割引△	￥150－
通行料金 (ETCｸﾚｼﾞｯﾄ)	￥400－

車種　1

取扱番号
A21204-184503-111835

確

本利用証明書は、ETC利用照会サービスで印字されたものです。サービス内容の確認は、http://www.etc-meisai.jp にアクセスして下さい。

033

ご利用ありがとうございます。

利用証明書

NEXCO 中日本

料金所(口)　津
料金所(至)　伊勢関

12年 4月18日
18時22分

割引前料金	￥550－
割引△	￥250－
通行料金 (ETCｸﾚｼﾞｯﾄ)	￥300－

車種　1

取扱番号
A21204-184503-112239

確

本利用証明書は、ETC利用照会サービスで印字されたものです。サービス内容の確認は、http://www.etc-meisai.jp にアクセスして下さい。

004

調査研究費

旅費等支出計算書

会派分

旅行者 職・氏名・印	三重県議会議員　粟野　仁博						
用途	山岳観光並びに風力発電現況調査						
調査日程 及び 調査先	平成　24　年　4　月　19　日　～平成　24　年　4　月　19　日 三重　都・道・府・県　（郡）　伊賀　市・町・村 （調査先名称）青山高原						
支出内訳	1 旅費						4,680　円
	（運賃等1						0　円）
	（運賃等2						0　円）
	（運賃等3						0　円）
	（運賃等4						0　円）
	（自家用車使用	30　円	×	56　km	＝	1,680　円）	
	（宿泊費	16,500　円	×	0　泊	＝	0　円）	
	（調査雑費	3,000　円	×	1　日	＝	3,000　円）	
	（加減額1						0　円）
	（加減額2						0　円）
	（加減額3						0　円）
	2 付随する経費						0　円
	（参加費、資料代等						0　円）
	（手土産代	円	×	箇所	＝	0　円）	
	（その他1			）		0　円）	
	（その他2			）		0　円）	
	（その他3			）		0　円）	

領収書No

10200152

調査研究費

旅費等支出計算書

会派分

旅行者 職・氏名・印	三重県議会議員		粟野　仁博				
用途	医師確保に対する三重大学の取り組みについての政務調査						
調査日程 及び 調査先	平成　24　年　4　月　20　日　～平成　24　年　4　月　20　日 三重　都・道・府・県　（郡）　津　市・町・村 （調査先名称）三重大学						
支出内訳	1 旅費						6,940　円
	（運賃等1	伊勢道（伊勢関⇔津）					700　円）
	（運賃等2						0　円）
	（運賃等3						0　円）
	（運賃等4						0　円）
	（自家用車使用	30　円	×	108　km	＝		3,240　円）
	（宿泊費	16,500　円	×	0　泊	＝		0　円）
	（調査雑費	3,000　円	×	1　日	＝		3,000　円）
	（加減額1						0　円）
	（加減額2						0　円）
	（加減額3						0　円）
	2 付随する経費						0　円
	（参加費、資料代等						0　円）
	（手土産代	円	×	箇所	＝		0　円）
	（その他1			）			0　円）
	（その他2			）			0　円）
	（その他3			）			0　円）

領収書No

10200153

ご利用ありがとうございます。

利 用 証 明 書

NEXCO 中日本

料金所(IN)　伊勢関
料金所(OUT)　津

１２年　４月２０日
１５時３５分

割引前料金	Ｙ５５０－
割引△	Ｙ１５０－
通行料金 (ETCｸﾚｼﾞｯﾄ)	Ｙ４００－

車種　１

取扱番号
A21204-201503-112631

確

本利用証明書は、ETCご利用照会サービスで印字されたものです。サービス内容の確認は、http://www.etc-meisai.jp にアクセスして下さい。

033

ご利用ありがとうございます。

利 用 証 明 書

NEXCO 中日本

料金所(IN)　津
料金所(OUT)　伊勢関

１２年　４月２０日
１７時４１分

割引前料金	Ｙ５５０－
割引△	Ｙ２５０－
通行料金 (ETCｸﾚｼﾞｯﾄ)	Ｙ３００－

車種　１

取扱番号
A21204-204503-113233

確

本利用証明書は、ETCご利用照会サービスで印字されたものです。サービス内容の確認は、http://www.etc-meisai.jp にアクセスして下さい。

004

調査研究費

旅費等支出計算書

会派分

旅行者 職・氏名・印	三重県議会議員	粟野　仁博				
用途	私学における学力向上取り組みに関する政務調査					
調査日程 及び 調査先	平成　24　年　4　月　21　日　～平成　24　年　4　月　21　日 三重　都・道・府・県　（郡）　津　市・町・村 （調査先名称）高田中高等学校					
支出内訳	1 旅費					6,960 円
	（運賃等1	伊勢道（伊勢関⇔津）				600 円）
	（運賃等2					0 円）
	（運賃等3					0 円）
	（運賃等4					0 円）
	（自家用車使用	30 円	×	112 km	＝	3,360 円）
	（宿泊費	16,500 円	×	0 泊	＝	0 円）
	（調査雑費	3,000 円	×	1 日	＝	3,000 円）
	（加減額1					0 円）
	（加減額2					0 円）
	（加減額3					0 円）
	2 付随する経費					0 円
	（参加費、資料代等					0 円）
	（手土産代	円	×	箇所	＝	0 円）
	（その他1			）		0 円）
	（その他2			）		0 円）
	（その他3			）		0 円）

領収書No

10200155

ご利用ありがとうございます。

利用証明書

NEXCO 中日本

料金所(自)　伊勢関
料金所(至)　津

１２年　４月２１日
１０時　７分

割引前料金	Ｙ５５０－
割引△	Ｙ２５０－
通行料金 (ETCクレジット)	Ｙ３００－

車種　１

取扱番号
A21204-214503-113737　確

本利用証明書は、ＥＴＣ利用照会サービスで申込まれたものです。サービス内容の確認は、http://www.etc-meisai.jp にアクセスして下さい。

019

ご利用ありがとうございます。

利用証明書

NEXCO 中日本

料金所(自)　津
料金所(至)　伊勢関

１２年　４月２１日
１６時　２分

割引前料金	Ｙ５５０－
割引△	Ｙ２５０－
通行料金 (ETCクレジット)	Ｙ３００－

車種　１

取扱番号
A21204-214503-114230　確

本利用証明書は、ＥＴＣ利用照会サービスで申込まれたものです。サービス内容の確認は、http://www.etc-meisai.jp にアクセスして下さい。

019

10200156

調査研究費

旅費等支出計算書

会派分

旅行者 職・氏名・印	三重県議会議員	粟野 仁博				
用途	広域がれき処理に関する住民意識調査					
調査日程 及び 調査先	平成 24 年 4 月 22 日 ～平成 24 年 4 月 22 日 三重 都・道・府・県 （郡） 伊賀 市・町・村 （調査先名称）茅町公民館					
支出内訳	1 旅費					30 円
	（運賃等1					0 円）
	（運賃等2					0 円）
	（運賃等3					0 円）
	（運賃等4					0 円）
	（自家用車使用	30 円	×	1 km	＝	30 円）
	（宿泊費	16,500 円	×	0 泊	＝	0 円）
	（調査雑費	3,000 円	×	0 日	＝	0 円）
	（加減額1					0 円）
	（加減額2					0 円）
	（加減額3					0 円）
	2 付随する経費					0 円
	（参加費、資料代等					0 円）
	（手土産代	円	×	箇所	＝	0 円）
	（その他1			）		0 円）
	（その他2			）		0 円）
	（その他3			）		0 円）

領収書No

10200157

調査研究費

旅費等支出計算書

会派分

旅行者 職・氏名・印	三重県議会議員　粟野　仁博						
用途	民間企業の地域貢献に関する政務調査						
調査日程 及び 調査先	平成　24　年　4　月　22　日　～平成　24　年　4　月　22　日 三重　都・道・府・県　（郡）　津　市・町・村 （調査先名称）㈱井村屋グループ						
支出内訳	1 旅費						7,180　円
	（運賃等1	伊勢道（伊勢関⇔久居）					700　円）
	（運賃等2						0　円）
	（運賃等3						0　円）
	（運賃等4						0　円）
	（自家用車使用	30　円	×	116　km	＝		3,480　円）
	（宿泊費	16,500　円	×	0　泊	＝		0　円）
	（調査雑費	3,000　円	×	1　日	＝		3,000　円）
	（加減額1						0　円）
	（加減額2						0　円）
	（加減額3						0　円）
	2 付随する経費						0　円
	（参加費、資料代等						0　円）
	（手土産代	円	×	箇所	＝		0　円）
	（その他1			）			0　円）
	（その他2			）			0　円）
	（その他3			）			0　円）

領収書No

10200158

ご利用ありがとうございます。

利用証明書

NEXCO 中日本

料金所(自)　伊勢関
料金所(至)　久居

１２年　４月２２日
１０時　２分

割引前料金	Ｙ７００－
割引△	Ｙ３５０－
通行料金 (ETCｸﾚｼﾞｯﾄ)	Ｙ３５０－

車種　１

取扱番号
A21204-224503-114932

確

本利用証明書は、ＥＴＣ利用照会サービスで作成されたものです。サービス内容の確認は、http://www.etc-meisai.jp にアクセスして下さい。

019

ご利用ありがとうございます。

利用証明書

NEXCO 中日本

料金所(自)　久居
料金所(至)　伊勢関

１２年　４月２２日
１１時４９分

割引前料金	Ｙ７００－
割引△	Ｙ３５０－
通行料金 (ETCｸﾚｼﾞｯﾄ)	Ｙ３５０－

車種　１

取扱番号
A21204-224503-115731

確

本利用証明書は、ＥＴＣ利用照会サービスで作成されたものです。サービス内容の確認は、http://www.etc-meisai.jp にアクセスして下さい。

019

調査研究費

旅費等支出計算書

会派分

旅行者 職・氏名・印	三重県議会議員　粟野　仁博　印					
用途	台湾との友好交流促進の観点から観光・経済・文化・教育等の政務調査					
調査日程 及び 調査先	平成　24　年　4　月　23　日　～平成　24　年　4　月　25　日 台湾　都・道・府・県　（郡）　台北・新北　市・町・村 （調査先名称）新北市・同市議会・新北市内					
支出内訳	1 旅費					95,970　円
	（運賃等1	東名阪（亀山⇒大府第二）				1,150　円）
	（運賃等2	知多半島道路（大高⇒りんくう本線）				1,050　円）
	（運賃等3	知多半島道路（りんくう本線⇒大高）				1,050　円）
	（運賃等4	東名阪（大府第二⇒亀山）				1,600　円）
	（自家用車使用	30　円	×	245　km	＝	7,350　円）
	（宿泊費	16,500　円	×	0　泊	＝	0　円）
	（宿泊費1	15,500　円	×	2　泊	＝	31,000　円）
	（宿泊費2	0　円	×	0　泊	＝	0　円）
	（宿泊費3	0　円	×	0　泊	＝	0　円）
	（調査雑費	3,000　円	×	0　日	＝	0　円）
	（調査雑費1	5,100　円	×	3　日	＝	15,300　円）
	（調査雑費2	0　円	×	0　日	＝	0　円）
	（調査雑費3	0　円	×	0　日	＝	0　円）
	（加減額1	中部空港利用税				2,500　円）
	（加減額2	台北空港利用税				860　円）
	（加減額3	燃油・航空保険料				12,600　円）
	（加減額4	中部国際空港⇔台北				21,510　円）
	（加減額5					0　円）
	2 付随する経費					0　円
	（参加費、資料代等					0　円）
	（手土産代	円	×	箇所	＝	0　円）
	（その他1				）	0　円）
	（その他2				）	0　円）
	（その他3				）	0　円）

領収書No

10200160

第１３号様式（第９条第２項第２号関係）

政務調査等報告書

会派名 代表者名	自民みらい　　前野　和美
旅行者 職氏名	西場　信行　　永田　正巳 山本　勝　　水谷　隆 竹上　真人　　粟野　仁博
調査日程 及び 調査先	平成２４年４月２３日～４月２５日　（２泊） 中華民国（台湾） 新北市行政府、新北市議会、故宮博物院、台北日本人学校、台北開平餐飲學校、台湾観光協会
調査の目的	台湾との友好交流促進の観点から観光・経済・文化・教育等政務調査
経費内訳	別添「旅費等支出計算書」のとおり
調査概要等	（４月２３日） 新北市行政府を訪問し次期の台湾国民党総統候補（現在の馬総統の後継）の一人として注目されている朱立倫市長と面談。本県との国際交流、台湾が進める行政改革について調査した。 新北市は首都である台北市を取り囲むように位置する人口396万人の最大都市。市行政府には約5000名の職員が働く。2010年12月にこれまでの「国―県―市・町」の３層体制から「国―市」（市は直轄５都市：新北、台北、台中、高雄、台南）の２層体制にすることで、大幅な行政の簡素化、合理化を図った。同時に直轄５都市に大きな権限を与え、地域独自の徴税も含めた地方分権を進めた。国は防衛、外交を主とするなどに取り組んでいる。 会談の席上、朱市長から本県との交流について前向きな発言とともに来日の際には本県訪問も検討したいとの思いを得た。また、民間相互の交流促進を図るため、合併前の三重市時代に締結した三重県議会と三重市民代表会との友好提携を継続、発展させていきたい意向であることも確認できた。

10200161

行財政改革に伴う合併のメリットとして、合併前の市町時代よりも全体として事業規模が大きくなり国からの補助金も増え、コスト削減効果も高いとの意見であった。ディメリットとしては大規模・広域化したために地区によって予算の配分が異なり地域内格差が生じる恐れがあることを指摘していた。

その後、新北市議会を訪問し、合併前の台北県議会副議長も務めていた陳幸進市議会議長などと面談。新北市議会は 12 選挙区 66 名で構成（約 6 万人に一議員の割合）。女性議員は全体の 36%を占め、原住民に 4 議席が与えられている。定例会は 60 日間の会期で年 2 回（4 月―6 月、9 月―12 月）開催。

新北市議会は、神奈川県議会、大分県議会と友好交流提携を結び交流を図っている。三重県議会は新北市に吸収された三重市（現在は新北市三重区）と同じ「三重」という縁で交流を図ってきたが、新北市議会との交流へ発展させていくことについて朱市長ともども議長も前向きに進めたいとの意向を伺った。

（4 月 2 4 日）

故宮博物院を見学。中国大陸との往来規制緩和により一日 1 万人を超える来場者で賑わっていた。また、平成 26 年 6 月以降に東京国立博物館で故宮博物院の特別展を開催する予定であり、同年開館予定の三重県立博物館での特別展開催の可能性について調査を行った。

その後、台北市において外交部亜東関係協会と面談し、新北市、新北市議会の意向も踏まえ広く台湾との交流方策についてどのように進めるべきかについて意見交換を行った。併せて故宮博物院の三重県立博物館での特別展示の可能性や、来年日本で開催される日台観光サミットの三重県誘致について話し合った。

午後は台北日本人学校を訪問。桑名市出身の鈴木明校長、四日市市出身の山本巌教頭から概要の説明を伺った。当校は 1947 年 2 月開校の 66 年目で在外日本人学校のなかでも歴史の古い学校。生徒数は小学校 576 名、中学校 173 名、計 749 名と世界各地にある日本人学校 88 校のうち、5 番目の規模。三重県出身の生徒児童は 0.4%。PTA のサポートのもと教育環境もよく保護者の目も行き届いているため進学状況はよい。私立学校のため 16 名の学校運営委員会で運営。授業料の 6 割は校舎の借地料に充てられ財政的には厳しい状況であるとのこと

10200162

	であった。 そのあと、三重県立相可高校と 2011（H23）年 11 月に姉妹校提携を結んだ開平餐飲學校を訪問。1953（S28）年開設。相可高校とは 2005（H17）年から国際高等学校料理コンクールが縁で交流を続けている。本年 3 月にも相可高校の村林信吾教諭が 35 名の生徒とともに開平餐飲學校を訪れ、中華料理と日本料理の技術交流を行った。10 数年前から多気町にある「まごの店」と同様のレストランを開設し、実践的な取り組みを展開している。2013（H25）年に相可高校で開催される国際高等学校料理コンクールにも出場予定。今後のさらなる学生間の交流促進に必要な取り組みについて調査を行った。 （４月２５日） 台湾観光協会を訪問し周慶雄会長や張政美新亞旅行社代表取締役社長などと面談。 台湾観光協会は 1956（S31）年設立、会員 400 社以上（航空会社、旅行会社、ホテル、ゴルフ場など）で構成。日台間の観光交流の窓口となっている。来年日本で開催予定の日台観光サミットの誘致に関しては台湾観光協会には決定権がなくコメントすることはないとのことであった。また、三重県観光について県内空港がないことがネックであり、関西国際空港、中部国際空港とのアクセスを工夫する（直行バスのチャーターなど）とよく、台湾観光協会会員の運輸業者へのアプローチが必要ならばサポートいただけるとのことであった。また、南紀白浜空港の活用についても検討するべきとのアドバイスを得た。さらに、観光 PR としては知事が台湾を訪れ物産展を行い、観光 PR セミナーを日本観光振興協会と協働で開催すると効果的であるとのアドバイスも得た。

ご利用ありがとうございます。

利用証明書

NEXCO 中日本

料金所(自)　亀山
料金所(至)　大府第二

12年 4月23日
6時32分

割引前料金　Y2,250−
割引△　¥1,100−

通行料金(ETCｸﾚｼﾞｯﾄ)　Y1,150−

車種　1

取扱番号
A21204-234503-116332　確

本利用証明書は、ETC利用照会サービスで申込されたものです。サービス内容の確認は、http://www.etc-meisai.jpにアクセスして下さい。

004

ご利用ありがとうございます。

利用証明書

愛知県道路公社

料金所(自)　大高
料金所(至)　りんくう本線

12年 4月23日
6時51分

通行料金(ETCｸﾚｼﾞｯﾄ)　Y1,050−

車種　1

取扱番号
A21204-234503-117033　確

本利用証明書は、ETC利用照会サービスで申込されたものです。サービス内容の確認は、http://www.etc-meisai.jpにアクセスして下さい。

ご利用ありがとうございます。

利用証明書

愛知県道路公社

料金所(自)　りんくう本線
料金所(至)　大高

12年 4月25日
21時 3分

通行料金(ETCｸﾚｼﾞｯﾄ)　Y1,050−

車種　1

取扱番号
A21204-254503-117437　確

本利用証明書は、ETC利用照会サービスで申込されたものです。サービス内容の確認は、http://www.etc-meisai.jpにアクセスして下さい。

ご利用ありがとうございます。

利用証明書

NEXCO 中日本

料金所(自)　大府第二
料金所(至)　亀山

12年 4月25日
22時 0分

割引前料金　Y2,250−
割引△　¥650−

通行料金(ETCｸﾚｼﾞｯﾄ)　Y1,600−

車種　1

取扱番号
A21204-254503-118138　確

本利用証明書は、ETC利用照会サービスで申込されたものです。サービス内容の確認は、http://www.etc-meisai.jpにアクセスして下さい。

012

10200164

（参考様式第２）

宿 泊 証 明 書

宿泊者氏名	栗野仁博
宿 泊 日	2012 年 4 月 23 日から 2 泊

上記のとおり宿泊したことを証明します。

2012年 4 月 25 日

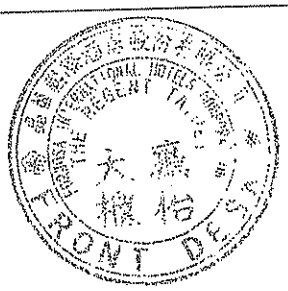

宿泊施設名＿＿＿＿＿＿＿＿＿＿＿＿＿＿＿＿＿＿＿＿印

※ 上記様式は、政務調査用務で宿泊を要した場合に、宿泊先で発行を依頼し、旅費等支出計算に添付するものとする。

※ 宿泊先で同様の内容が記載された宿泊先所定の証明書がある場合は、それをもって代えるこができる。

10200165

調査研究費

旅費等支出計算書

会派分

旅行者 職・氏名・印	三重県議会議員　粟野　仁博						
用途	伊賀地域における緊急課題政務調査						
調査日程 及び 調査先	平成　24　年　4　月　26　日　～平成　24　年　4　月　26　日 三重　都・道・府・県　（郡）　伊賀　市・町・村 （調査先名称）伊賀県民センター						
支出内訳	1 旅費					3,120	円
	（運賃等1					0	円）
	（運賃等2					0	円）
	（運賃等3					0	円）
	（運賃等4					0	円）
	（自家用車使用	30	円 ×	4	km ＝	120	円）
	（宿泊費	16,500	円 ×	0	泊 ＝	0	円）
	（調査雑費	3,000	円 ×	1	日 ＝	3,000	円）
	（加減額1					0	円）
	（加減額2					0	円）
	（加減額3					0	円）
	2 付随する経費					0	円
	（参加費、資料代等					0	円）
	（手土産代		円 ×		箇所 ＝	0	円）
	（その他1				）	0	円）
	（その他2				）	0	円）
	（その他3				）	0	円）

領収書No

10200166

調査研究費

旅費等支出計算書

会派分

旅行者 職・氏名・印	三重県議会議員　栗野 仁博						
用途	伊賀市における緊急課題政務調査						
調査日程 及び 調査先	平成 24 年 4 月 27 日 ～平成 24 年 4 月 27 日 三重 都・道・府・県 (郡) 伊賀 市・町・村 (調査先名称) 伊賀市役所						
支出内訳	1 旅費						3,060 円
	(運賃等1						0 円)
	(運賃等2						0 円)
	(運賃等3						0 円)
	(運賃等4						0 円)
	(自家用車使用	30 円	×	2 km	=		60 円)
	(宿泊費	16,500 円	×	0 泊	=		0 円)
	(調査雑費	3,000 円	×	1 日	=		3,000 円)
	(加減額1						0 円)
	(加減額2						0 円)
	(加減額3						0 円)
	2 付随する経費						0 円
	(参加費、資料代等						0 円)
	(手土産代	円	×	箇所	=		0 円)
	(その他1			)			0 円)
	(その他2			)			0 円)
	(その他3			)			0 円)

領収書No

10200167

調査研究費

旅費等支出計算書

会派分

旅行者 職・氏名・印	三重県議会議員	粟野 仁博				
用途	東紀州地域災害復旧進捗状況に関する政務調査					
調査日程 及び 調査先	平成 24 年 4 月 30 日 ～平成 24 年 4 月 30 日 三重 都・道・府・県 （郡） 津 市・町・村 （調査先名称） 桜橋会館					
支出内訳	1 旅費					6,540 円
	（運賃等1	伊勢道（伊勢関⇔津）				600 円）
	（運賃等2					0 円）
	（運賃等3					0 円）
	（運賃等4					0 円）
	（自家用車使用	30 円	×	98 km	＝	2,940 円）
	（宿泊費	16,500 円	×	0 泊	＝	0 円）
	（調査雑費	3,000 円	×	1 日	＝	3,000 円）
	（加減額1					0 円）
	（加減額2					0 円）
	（加減額3					0 円）
	2 付随する経費					0 円
	（参加費、資料代等					0 円）
	（手土産代	円	×	箇所	＝	0 円）
	（その他1			）		0 円）
	（その他2			）		0 円）
	（その他3			）		0 円）

領収書No

10200168

ご利用ありがとうございます。

利用証明書

NEXCO 中日本

料金所(IC)　伊勢関
料金所(JCT)　津

12年 4月30日
17時53分

割引前料金	Y550-
割引△	¥250-
通行料金 (ETCｸﾚｼﾞｯﾄ)	Y300-

車種　1

取扱番号
A22204-309038-479435

確

本利用証明書は、ETC利用照会サービスで印字されたものです。サービス内容の確認は、http://www.etc-meisai.jpにアクセスして下さい。

019

ご利用ありがとうございます。

利用証明書

NEXCO 中日本

料金所(IC)　津
料金所(JCT)　伊勢関

12年 4月30日
20時28分

割引前料金	Y550-
割引△	¥250-
通行料金 (ETCｸﾚｼﾞｯﾄ)	Y300-

車種　1

取扱番号
A22204-309038-480730

確

本利用証明書は、ETC利用照会サービスで印字されたものです。サービス内容の確認は、http://www.etc-meisai.jpにアクセスして下さい。

019

10200169

調査研究費

旅費等支出計算書

会派分

旅行者 職・氏名・印	三重県議会議員　粟野 仁博						
用途	水上観光並びに子供職業体験調査						
調査日程 及び 調査先	平成 24 年 5 月 1 日 ～平成 24 年 5 月 2 日 東京 都・道・府・県 （郡） 中央区 市・町・村 （調査先名称） 東京都観光汽船・キッザニア東京						
支出内訳	1 旅費					57,340	円
	（運賃等1	近鉄（茅町⇒名古屋）				3,150	円）
	（運賃等2	ＪＲ（名古屋⇒東京）				14,270	円）
	（運賃等3	ＪＲ（東京⇒名古屋）				14,270	円）
	（運賃等4	近鉄（名古屋⇒茅町）				3,150	円）
	（自家用車使用	30 円	×	km	＝	0	円）
	（宿泊費	16,500 円	×	1 泊	＝	16,500	円）
	（調査雑費	3,000 円	×	2 日	＝	6,000	円）
	（加減額1					0	円）
	（加減額2					0	円）
	（加減額3					0	円）
	2 付随する経費					0	円
	（参加費、資料代等					0	円）
	（手土産代	円	×	箇所	＝	0	円）
	（その他1			）		0	円）
	（その他2			）		0	円）
	（その他3			）		0	円）

領収書No

10200170

第１４号様式（第９条第２項第２号関係）

政　務　調　査　等　報　告　書

旅行者 職氏名	粟野　仁博
調査日程 及び 調査先	平成24年５月１日～平成24年５月２日 東京都観光汽船・キッザニア東京
調査の目的	水上観光及び子供職業体験施設調査
経費内訳	別紙明細のとおり
調査概要等	東京都観光汽船 隅田川等の水上バス運行を始め、水上観光を推進している。最新の水上バスを整備し、その形に目を見張るのも戦略の一つであるとの事。やはり乗りたいと思わせる消費者心理をくすぐることが大切である。わが県においても、海に面しているので海上観光は非常に大切である。今現在もいろんな所で取り組みを進めていただいているが、リピーターを多く獲得できるというのは無いように感じられる。若者向けのナイトクルーズや、子供向けの海からの社会科見学等の新たな取り組みを進めていく必要がある。 キッザニア東京 子どもたちに楽しみながら社会のシステムを教えることができる施設。リアルな街の中で、こども達が職業体験や社会体験にチャレンジし、楽しみながら社会のしくみを学ぶことができる「こどもが主役の街」。キャリア教育の一環として、こども達に自分の将来について考える機会を提供し、働くことの意味や仕事の楽しさ、お金の価値など、「生きる力」を身につけてもらいたいととの事。実際に学校の授業の一コマで利用されることもあると。 こういった施設を通じて、子供に夢を与え、将来の自分の選択肢を多く持ってもらい、その中から自分らしさを見つけていくという行為の一助になる事は行政としても取り組んでいかなければならない事であると考えます。

10200171

（参考様式第２）

宿　泊　証　明　書

宿泊者氏名	栗野仁博
宿　泊　日	2012 年 5 月 1 日から 1 泊

上記のとおり宿泊したことを証明します。

2012 年 5 月 2 日

〒104-0044 東京都中央区明石町8番
TEL 03-5550-5700 FAX 03-5550-5757

宿泊施設名　東京新阪急ホテル築地　印

※　上記様式は、政務調査用務で宿泊を要した場合に、宿泊先で発行を依頼し、旅費等支出計算に添付するものとする。
※　宿泊先で同様の内容が記載された宿泊先所定の証明書がある場合は、それをもって代えることができる。

10200172

2012 05/02 08:32 FAX 059 224 3294　ジミンミライ　002

調査研究費

旅費等支出計算書

会派分

旅行者 職・氏名・印	三重県議会議員		粟野 仁博			印
用途	町家再生による街づくり並びにGW中の観光施策調査					
調査日程 及び 調査先	平成 24 年 5 月 2 日 ～平成 24 年 5 月 3 日 兵庫 都・道・府・県 (郡) 篠山 市・町・村 (調査先名称) 篠山市役所					
支出内訳	1 旅費					30,840 円
	(運賃等1	近鉄（茅町⇒難波）				2,330 円)
	(運賃等2	ＪＲ（大阪⇒篠山口）				3,290 円)
	(運賃等3	ＪＲ（篠山口⇒鶴橋）				3,460 円)
	(運賃等4	近鉄（鶴橋⇒茅町）				2,260 円)
	(自家用車使用	30 円	×	km	=	0 円)
	(宿泊費	16,500 円	×	1 泊	=	16,500 円)
	(調査雑費	3,000 円	×	1 日	=	3,000 円)
	(加減額1					0 円)
	(加減額2					0 円)
	(加減額3					0 円)
	2 付随する経費					0 円
	(参加費、資料代等					0 円)
	(手土産代	円	×	箇所	=	0 円)
	(その他1			)		0 円)
	(その他2			)		0 円)
	(その他3			)		0 円)

領収書No

10200173

第１４号様式（第９条第２項第２号関係）

政　務　調　査　等　報　告　書

旅行者 職氏名	栗野　仁博
調査日程 及び 調査先	平成24年５月２日～平成24年５月３日 篠山市役所
調査の目的	空き家バンク（町家再生）による街づくり事業調査
経費内訳	別紙明細のとおり
調査概要等	篠山市役所 篠山市では平成22年度より空き家バンク制度を導入された。空き家バンクとは篠山市内にある空き家の売買、賃貸を希望される所有者の方から登録いただいた物件を、ホームページなどを通して紹介し、篠山市での田舎暮らしを希望される方に情報提供を行うシステム。ただ登録件数が伸び悩んでおり、まちづくり地区ごとに定住アドバイザーを配置し、空き家の掘り起こしに加えて地区住民の聞き取り調査や定住希望者へのアドバイスを市で行っている様子。また篠山暮らし案内所を設置。年間を通じた篠山暮らしイベントの実施や、阪神間での定住呼びかけなどにより、アドバイザーと連携しながら、地域と定住希望者のマッチングを進めている。また古民家再生にも力を入れておられ、観光誘客の為に景観保存を推し進めているとの事。 県内においても旧町の空洞化は多くみられ、篠山市のように一元管理している市町も存在はするが、なかなかうまくいっていないのが実情である。今後は篠山市のように近隣の大都市に対してどのようなアプローチを掛けていき、定住人口を増やしていくのかが重要である。

10200174

（参考様式第２）

宿　泊　証　明　書

宿泊者氏名	栗野　仁博
宿　泊　日	2012 年 5 月 2 日から　1　泊

上記のとおり宿泊したことを証明します。

2012 年 5 月 2 日

〒542-0074 大阪市中央区千日前1丁目9-7

宿泊施設名　フローラルイン難波

※　上記様式は、政務調査用務で宿泊を要した場合に、宿泊先で発行を依頼し、旅費等支出計算に添付するものとする。

※　宿泊先で同様の内容が記載された宿泊先所定の証明書がある場合は、それをもって代えることができる。

10200175

調査研究費

旅費等支出計算書

会派分

旅行者 職・氏名・印	三重県議会議員　粟野　仁博				
用途	伊賀上野NINJAフェスタ2012における入込客政務調査				
調査日程 及び 調査先	平成　24　年　5　月　4　日　～平成　24　年　5　月　4　日 三重　都・道・府・県　（郡）　伊賀　市・町・村 （調査先名称）ハイトピア伊賀				
支出内訳	1 旅費				90 円
	（運賃等1				0 円）
	（運賃等2				0 円）
	（運賃等3				0 円）
	（運賃等4				0 円）
	（自家用車使用	30 円	× 3 km	＝	90 円）
	（宿泊費	16,500 円	× 0 泊	＝	0 円）
	（調査雑費	3,000 円	× 0 日	＝	0 円）
	（加減額1				0 円）
	（加減額2				0 円）
	（加減額3				0 円）
	2 付随する経費				0 円
	（参加費、資料代等				0 円）
	（手土産代	円	× 箇所	＝	0 円）
	（その他1		）		0 円）
	（その他2		）		0 円）
	（その他3		）		0 円）

領収書No

10200176

調査研究費

旅費等支出計算書

会派分

旅行者 職・氏名・印	三重県議会議員	粟野　仁博					
用途	官民一体となりイベントを作り上げる取り組み並びにイベントを観光資源化への取り組みに関する政務調査						
調査日程 及び 調査先	平成　24　年　5　月　4　日　～平成　24　年　5　月　5　日 大阪　都・道・府・県　（郡）　大阪　市・町・村 （調査先名称）　中之島まつり実行委員会・中之島公園						
支出内訳	1　旅費						27,160　円
	（運賃等1	近鉄（茅町⇔難波）					4,660　円）
	（運賃等2						0　円）
	（運賃等3						0　円）
	（運賃等4						0　円）
	（自家用車使用	30　円	×		km	＝	0　円）
	（宿泊費	16,500　円	×	1　泊		＝	16,500　円）
	（調査雑費	3,000　円	×	2　日		＝	6,000　円）
	（加減額1						0　円）
	（加減額2						0　円）
	（加減額3						0　円）
	2　付随する経費						0　円
	（参加費、資料代等						0　円）
	（手土産代	円	×	箇所		＝	0　円）
	（その他1			）			0　円）
	（その他2			）			0　円）
	（その他3			）			0　円）

領収書No

10200177

第１４号様式（第９条第２項第２号関係）

政　務　調　査　等　報　告　書

旅行者 職氏名	粟野　仁博
調査日程 及び 調査先	平成24年５月４日～平成24年５月５日 中之島まつり実行委員会・中之島公園一帯
調査の目的	官民共同によるイベントさらには観光資源化する取り組み調査
経費内訳	別紙明細のとおり
調査概要等	中之島まつり実行委員会 中之島まつりとは、1973年、中之島公園一帯の景観保存を目指して、始まったおまつりです。 毎年、参加する団体や個人が実行委員会を結成し、企画から準備、当日の運営まで、すべて手づくりを貫いておられます。 大阪市も協力体制がしっかりできており、公園一帯の貸し出しやごみ処理等の協力をしております。 毎年ゴールデンウィーク中3日間だけの開催で50万人の来場があるとの事。市民中心で運営されている祭りとしては異例の多さであると思う。話を伺うと、毎年、人が入れ替わるので祭りとしての一貫性が無いのも事実だが、逆にいろんな意見が出てくるので、目新しさはあるのが、飽きられずに来ていただける一つの要因であるとの事。 数年前から映画祭も同時開催。これは、映画館配給映画を上映するのではなく自主製作の映画を上映しグランプリを決めるという内容。最初は作品が集まるのかどうか不安であったそうだが、年を重ねるごとに作品が集まるようになってきたとの事。継続する事の大切さを語っておられた。 中之島公園一帯 イベント最終日。公園一帯を視察調査。大型遊具も多数存在するが、よく見るとすべて手作り。さらに売店等も、露天商ではなく一般の方々の趣向を凝らした店舗を展開されていた。市職員もボランティアで清掃作業等積極的にかかわられ、正に官民一体となりイベントの運営をされていると感じた。

10200178

（参考様式第２）

宿　泊　証　明　書

宿泊者氏名	粟野　仁博　様
宿　泊　日	平成２４　年　５　月　４日から　１　泊

上記のとおり宿泊したことを証明します。

平成２４年　５　月　５　日

〒542-0074
大阪市中央区千日前２丁目４番９号
ホテルルポアジュールナンバ
FAX.(06) 6641－8746
宿泊施設名　TEL.(06) 6647－6777　印

※　上記様式は、政務調査用務で宿泊を要した場合に、宿泊先で発行を依頼し、旅費等支出計算に添付するものとする。

※　宿泊先で同様の内容が記載された宿泊先所定の証明書がある場合は、それをもって代えることができる。

調査研究費

旅費等支出計算書

会派分

旅行者 職・氏名・印	三重県議会議員		粟野　仁博					
用途	GW期間中の観光客入込数に関する政務調査							
調査日程 及び 調査先	平成　24　年　5　月　8　日　～平成　24　年　5　月　8　日 三重　都・道・府・県　（郡）　津　市・町・村 （調査先名称）津エアポートライン							
支出内訳	1 旅費							6,920 円
	（運賃等1	伊勢道（伊勢関⇔津）						800 円）
	（運賃等2							0 円）
	（運賃等3							0 円）
	（運賃等4							0 円）
	（自家用車使用	30 円	×	104 km	＝			3,120 円）
	（宿泊費	16,500 円	×	0 泊	＝			0 円）
	（調査雑費	3,000 円	×	1 日	＝			3,000 円）
	（加減額1							0 円）
	（加減額2							0 円）
	（加減額3							0 円）
	2 付随する経費							0 円
	（参加費、資料代等							0 円）
	（手土産代	円	×	箇所	＝			0 円）
	（その他1			）				0 円）
	（その他2			）				0 円）
	（その他3			）				0 円）

領収書No

10200180

ご利用ありがとうございます。

利用証明書

NEXCO 中日本

料金所(自)　伊勢関
料金所(至)　津

１２年　５月　８日
１１時１４分

割引前料金	Ｙ５５０－
割引△	Ｙ１５０－
通行料金 (ETCｸﾚｼﾞｯﾄ)	Ｙ４００－

車種　１

取扱番号
A24205-088967-170133　確

本利用証明書は、ＥＴＣ利用照会サービスで申請されたものです。サービス内容の確認は、http://www.etc-meisai.jp/にアクセスして下さい。

033

ご利用ありがとうございます。

利用証明書

NEXCO 中日本

料金所(自)　津
料金所(至)　伊勢関

１２年　５月　８日
１５時１９分

割引前料金	Ｙ５５０－
割引△	Ｙ１５０－
通行料金 (ETCｸﾚｼﾞｯﾄ)	Ｙ４００－

車種　１

取扱番号
A24205-088967-171735　確

本利用証明書は、ＥＴＣ利用照会サービスで申請されたものです。サービス内容の確認は、http://www.etc-meisai.jp/にアクセスして下さい。

033

10200181

調査研究費

旅費等支出計算書

会派分

旅行者 職・氏名・印	三重県議会議員		粟野　仁博			
用途	府中地区地すべり対策調査					
調査日程 及び 調査先	平成　24　年　5　月　9　日　～平成　24　年　5　月　9　日 三重　都・道・府・県　（郡）　伊賀　市・町・村 （調査先名称）府中市民センター					
支出内訳	1 旅費					3,300 円
	（運賃等1					0 円）
	（運賃等2					0 円）
	（運賃等3					0 円）
	（運賃等4					0 円）
	（自家用車使用	30 円	×	10 km	＝	300 円）
	（宿泊費	16,500 円	×	0 泊	＝	0 円）
	（調査雑費	3,000 円	×	1 日	＝	3,000 円）
	（加減額1					0 円）
	（加減額2					0 円）
	（加減額3					0 円）
	2 付随する経費					0 円
	（参加費、資料代等					0 円）
	（手土産代	円	×	箇所	＝	0 円）
	（その他1			）		0 円）
	（その他2			）		0 円）
	（その他3			）		0 円）

領収書No

10200182

調査研究費

旅費等支出計算書

会派分

旅行者 職・氏名・印	三重県議会議員　栗野 仁博					
用途	産学官連携によるニュービジネス振興調査					
調査日程 及び 調査先	平成 24 年 5 月 10 日 ～平成 24 年 5 月 10 日 三重 都・道・府・県 (郡) 伊賀 市・町・村 (調査先名称) ゆめテクノ伊賀					
支出内訳	1 旅費					3,270 円
	(運賃等1					0 円)
	(運賃等2					0 円)
	(運賃等3					0 円)
	(運賃等4					0 円)
	(自家用車使用	30 円	×	9 km	=	270 円)
	(宿泊費	16,500 円	×	0 泊	=	0 円)
	(調査雑費	3,000 円	×	1 日	=	3,000 円)
	(加減額1					0 円)
	(加減額2					0 円)
	(加減額3					0 円)
	2 付随する経費					0 円
	(参加費、資料代等					0 円)
	(手土産代	円	×	箇所	=	0 円)
	(その他1			)		0 円)
	(その他2			)		0 円)
	(その他3			)		0 円)

領収書No

10200183

調査研究費

旅費等支出計算書

会派分

旅行者 職・氏名・印	三重県議会議員	粟野　仁博			印
用途	大河ドラマ誘致への取り組みに関する政務調査				
調査日程 及び 調査先	平成　24　年　5　月　11　日　～平成　24　年　5　月　11　日 三重　都・道・府・県　（郡）　津　市・町・村 （調査先名称）津市役所・NHK津放送局				
支出内訳	1 旅費				6,740 円
	（運賃等1	伊勢道（伊勢関⇔津）			800 円）
	（運賃等2				0 円）
	（運賃等3				0 円）
	（運賃等4				0 円）
	（自家用車使用	30 円	× 98 km	＝	2,940 円）
	（宿泊費	16,500 円	× 0 泊	＝	0 円）
	（調査雑費	3,000 円	× 1 日	＝	3,000 円）
	（加減額1				0 円）
	（加減額2				0 円）
	（加減額3				0 円）
	2 付随する経費				0 円
	（参加費、資料代等				0 円）
	（手土産代	円	× 箇所	＝	0 円）
	（その他1		）		0 円）
	（その他2		）		0 円）
	（その他3		）		0 円）

領収書No

10200184

ご利用ありがとうございます。

利用証明書

NEXCO 中日本

料金所(自)　伊勢関
料金所(至)　津

１２年　５月１１日
１０時　２分

割引前料金	Ｙ５５０－
割引△	￥１５０－
通行料金	Ｙ４００－
(ETCｸﾚｼﾞｯﾄ)	

車種　１

取扱番号
A24205-118967-173538　確

本利用証明書は、ＥＴＣ利用照会サービスで印字されたものです。サービス内容の確認は、http://www.etc-meisai.jp にアクセスして下さい。

033

ご利用ありがとうございます。

利用証明書

NEXCO 中日本

料金所(自)　津
料金所(至)　伊勢関

１２年　５月１１日
１６時　０分

割引前料金	Ｙ５５０－
割引△	￥１５０－
通行料金	Ｙ４００－
(ETCｸﾚｼﾞｯﾄ)	

車種　１

取扱番号
A24205-118967-174239　確

本利用証明書は、ＥＴＣ利用照会サービスで印字されたものです。サービス内容の確認は、http://www.etc-meisai.jp にアクセスして下さい。

033

調査研究費

旅費等支出計算書

会派分

旅行者 職・氏名・印	三重県議会議員	粟野 仁博				
用途	新直轄高速道路の有効性についての政務調査					
調査日程 及び 調査先	平成 24 年 5 月 12 日 ～平成 24 年 5 月 12 日 三重 都・道・府・県 （郡） 津 市・町・村 （調査先名称）桜橋会館					
支出内訳	1 旅費					6,240 円
	（運賃等1	伊勢道（津⇒関）				300 円）
	（運賃等2					0 円）
	（運賃等3					0 円）
	（運賃等4					0 円）
	（自家用車使用	30 円	×	98 km	＝	2,940 円）
	（宿泊費	16,500 円	×	0 泊	＝	0 円）
	（調査雑費	3,000 円	×	1 日	＝	3,000 円）
	（加減額1					0 円）
	（加減額2					0 円）
	（加減額3					0 円）
	2 付随する経費					0 円
	（参加費、資料代等					0 円）
	（手土産代	円	×	箇所	＝	0 円）
	（その他1			）		0 円）
	（その他2			）		0 円）
	（その他3			）		0 円）

領収書No

10200186

ご利用ありがとうございます。

利 用 証 明 書

NEXCO 中日本

料金所(自)　津
料金所(至)　伊勢関

１２年　５月１２日
１７時３４分

割引前料金	Ｙ５５０－
割引△	￥２５０－
通行料金	Ｙ３００－
(ETCｸﾚｼﾞｯﾄ)	

車種　１

取扱番号
A21205-128967-171931

確

本利用証明書は、ＥＴＣ利用照会サービスで作成されたものです。サービス内容の確認は、http://www.etc-meisai.jp/にアクセスして下さい。

019

10200187

調査研究費

旅費等支出計算書

会派分

旅行者 職・氏名・印	三重県議会議員		粟野 仁博				
用途	青年世代における諸問題聞き取り調査						
調査日程 及び 調査先	平成 24 年 5 月 17 日 ～平成 24 年 5 月 17 日 三重 都・道・府・県 （郡） 伊賀 市・町・村 （調査先名称）ハイトピア伊賀						
支出内訳	1 旅費					3,060 円	
	（運賃等1					0 円）	
	（運賃等2					0 円）	
	（運賃等3					0 円）	
	（運賃等4					0 円）	
	（自家用車使用	30 円	×	2 km	＝	60 円）	
	（宿泊費	16,500 円	×	0 泊	＝	0 円）	
	（調査雑費	3,000 円	×	1 日	＝	3,000 円）	
	（加減額1					0 円）	
	（加減額2					0 円）	
	（加減額3					0 円）	
	2 付随する経費					0 円	
	（参加費、資料代等					0 円）	
	（手土産代	円	×	箇所	＝	0 円）	
	（その他1			）		0 円）	
	（その他2			）		0 円）	
	（その他3			）		0 円）	

領収書No

調査研究費

旅費等支出計算書

会派分

旅行者 職・氏名・印	三重県議会議員　栗野 仁博					
用途	戦没者遺族現況調査					
調査日程 及び 調査先	平成 24 年 5 月 19 日 ～平成 24 年 5 月 19 日 三重 都・道・府・県 （郡） 伊賀 市・町・村 （調査先名称）伊賀市文化会館					
支出内訳	1 旅費					3,180 円
	（運賃等1					0 円）
	（運賃等2					0 円）
	（運賃等3					0 円）
	（運賃等4					0 円）
	（自家用車使用	30 円	×	6 km	＝	180 円）
	（宿泊費	16,500 円	×	0 泊	＝	0 円）
	（調査雑費	3,000 円	×	1 日	＝	3,000 円）
	（加減額1					0 円）
	（加減額2					0 円）
	（加減額3					0 円）
	2 付随する経費					0 円
	（参加費、資料代等					0 円）
	（手土産代	円	×	箇所	＝	0 円）
	（その他1			）		0 円）
	（その他2			）		0 円）
	（その他3			）		0 円）

領収書No

10200139

調査研究費

旅費等支出計算書

会派分

旅行者 職・氏名・印	三重県議会議員　粟野　仁博				
用途	円高による輸出企業への影響調査				
調査日程 及び 調査先	平成　24　年　5　月　19　日　～平成　24　年　5　月　19　日 三重　都・道・府・県　（郡）　津　市・町・村 （調査先名称）桜橋会館				
支出内訳	1 旅費				2,940 円
	（運賃等1				0 円）
	（運賃等2				0 円）
	（運賃等3				0 円）
	（運賃等4				0 円）
	（自家用車使用	30 円	× 98 km	＝	2,940 円）
	（宿泊費	16,500 円	× 0 泊	＝	0 円）
	（調査雑費	3,000 円	× 0 日	＝	0 円）
	（加減額1				0 円）
	（加減額2				0 円）
	（加減額3				0 円）
	2 付随する経費				0 円
	（参加費、資料代等				0 円）
	（手土産代	円	× 箇所	＝	0 円）
	（その他1		）		0 円）
	（その他2		）		0 円）
	（その他3		）		0 円）

領収書No

10200190

調査研究費

旅費等支出計算書

会派分

旅行者 職・氏名・印	三重県議会議員　粟野　仁博					
用途	広域がれき処理への住民理解度調査					
調査日程 及び 調査先	平成　24　年　5　月　19　日　～平成　24　年　5　月　19　日 三重　都・道・府・県　（郡）　松阪　市・町・村 （調査先名称）松阪フレックスホテル					
支出内訳	1 旅費					3,540 円
	（運賃等1					0 円）
	（運賃等2					0 円）
	（運賃等3					0 円）
	（運賃等4					0 円）
	（自家用車使用	30 円	×	118 km	＝	3,540 円）
	（宿泊費	16,500 円	×	0 泊	＝	0 円）
	（調査雑費	3,000 円	×	0 日	＝	0 円）
	（加減額1					0 円）
	（加減額2					0 円）
	（加減額3					0 円）
	2 付随する経費					0 円
	（参加費、資料代等					0 円）
	（手土産代	円	×	箇所	＝	0 円）
	（その他1			）		0 円）
	（その他2			）		0 円）
	（その他3			）		0 円）

領収書No

10200191

調査研究費

旅費等支出計算書

会派分

旅行者 職・氏名・印	三重県議会議員	粟野　仁博				
用途	幼児教育並びに幼児保育に対する現況調査					
調査日程 及び 調査先	平成　24　年　5　月　21　日　～平成　24　年　5　月　21　日 三重　都・道・府・県　（郡）　津　市・町・村 （調査先名称）ホテルグリーンパーク津					
支出内訳	1 旅費					6,740 円
	（運賃等1	伊勢道（関⇔津）				800 円）
	（運賃等2					0 円）
	（運賃等3					0 円）
	（運賃等4					0 円）
	（自家用車使用	30 円	×	98 km	＝	2,940 円）
	（宿泊費	16,500 円	×	0 泊	＝	0 円）
	（調査雑費	3,000 円	×	1 日	＝	3,000 円）
	（加減額1					0 円）
	（加減額2					0 円）
	（加減額3					0 円）
	2 付随する経費					0 円
	（参加費、資料代等					0 円）
	（手土産代	円	×	箇所	＝	0 円）
	（その他1			）		0 円）
	（その他2			）		0 円）
	（その他3			）		0 円）

領収書No

10200192

ご利用ありがとうございます。

利 用 証 明 書

NEXCO 中日本

料金所(自)　伊勢関
料金所(至)　津

１２年　５月２１日
１０時１２分

割引前料金	Ｙ５５０－
割引△	Ｙ１５０－
通行料金 (ETCｸﾚｼﾞｯﾄ)	Ｙ４００－

車種　１

取扱番号
A25205-215078-768334

確

本利用証明書は、ＥＴＣ利用照会サービスで発行されたものです。サービス内容の確認は、http://www.etc-meisai.jp にアクセスして下さい。

033

ご利用ありがとうございます。

利 用 証 明 書

NEXCO 中日本

料金所(自)　津
料金所(至)　伊勢関

１２年　５月２１日
１５時１４分

割引前料金	Ｙ５５０－
割引△	Ｙ１５０－
通行料金 (ETCｸﾚｼﾞｯﾄ)	Ｙ４００－

車種　１

取扱番号
A25205-215078-770132

確

本利用証明書は、ＥＴＣ利用照会サービスで発行されたものです。サービス内容の確認は、http://www.etc-meisai.jp にアクセスして下さい。

033

調査研究費

旅費等支出計算書

会派分

旅行者 職・氏名・印	三重県議会議員　粟野　仁博					
用途	伊賀地域法人企業の景気動向調査					
調査日程 及び 調査先	平成　24　年　5　月　21　日　～平成　24　年　5　月　21　日 三重　都・道・府・県　（郡）　伊賀　市・町・村 （調査先名称）上野フレックスホテル					
支出内訳	1 旅費					120 円
	（運賃等1					0 円）
	（運賃等2					0 円）
	（運賃等3					0 円）
	（運賃等4					0 円）
	（自家用車使用	30 円	×	4 km	＝	120 円）
	（宿泊費	16,500 円	×	0 泊	＝	0 円）
	（調査雑費	3,000 円	×	0 日	＝	0 円）
	（加減額1					0 円）
	（加減額2					0 円）
	（加減額3					0 円）
	2 付随する経費					0 円
	（参加費、資料代等					0 円）
	（手土産代	円	×	箇所	＝	0 円）
	（その他1			）		0 円）
	（その他2			）		0 円）
	（その他3			）		0 円）

領収書No

10200194

調査研究費

旅費等支出計算書

会派分

旅行者 職・氏名・印	三重県議会議員　栗野　仁博						
用途	伊賀地域高等学校活性化に対する現況調査						
調査日程 及び 調査先	平成　24　年　5　月　22　日　～平成　24　年　5　月　22　日 三重　都・道・府・県　（郡）　伊賀　市・町・村 （調査先名称）伊賀県民センター						
支出内訳	1 旅費						3,120　円
	（運賃等1						0　円）
	（運賃等2						0　円）
	（運賃等3						0　円）
	（運賃等4						0　円）
	（自家用車使用	30　円	×	4　km	＝		120　円）
	（宿泊費	16,500　円	×	0　泊	＝		0　円）
	（調査雑費	3,000　円	×	1　日	＝		3,000　円）
	（加減額1						0　円）
	（加減額2						0　円）
	（加減額3						0　円）
	2 付随する経費						0　円
	（参加費、資料代等						0　円）
	（手土産代	円	×	箇所	＝		0　円）
	（その他1			）			0　円）
	（その他2			）			0　円）
	（その他3			）			0　円）

領収書No

10200195

調査研究費

旅費等支出計算書

会派分

旅行者 職・氏名・印	三重県議会議員	栗野 仁博
用途	福祉有償バス運行に関する政務調査	
調査日程 及び 調査先	平成 24 年 5 月 22 日 ～平成 24 年 5 月 22 日 三重 都・道・府・県 （郡） 津 市・町・村 （調査先名称）㈱三重交通	
支出内訳	1 旅費	3,580 円
	（運賃等1 伊勢道（伊勢関⇔津）	700 円）
	（運賃等2	0 円）
	（運賃等3	0 円）
	（運賃等4	0 円）
	（自家用車使用 30 円 × 96 km ＝	2,880 円）
	（宿泊費 16,500 円 × 0 泊 ＝	0 円）
	（調査雑費 3,000 円 × 0 日 ＝	0 円）
	（加減額1	0 円）
	（加減額2	0 円）
	（加減額3	0 円）
	2 付随する経費	0 円
	（参加費、資料代等	0 円）
	（手土産代 円 × 箇所 ＝	0 円）
	（その他1 ）	0 円）
	（その他2 ）	0 円）
	（その他3 ）	0 円）

領収書No

10200196

ご利用ありがとうございます。

利用証明書

NEXCO 中日本

料金所(IN)　伊勢関
料金所(OUT)　津

12年 5月22日
14時43分

割引前料金	Y550−
割引△	¥150−
通行料金 (ETCｸﾚｼﾞｯﾄ)	Y400−

車種　1

取扱番号
A25205-225078-772137

確

本利用証明書は、ETC利用照会サービスで印字されたものです。サービス内容の確認は、http://www.etc-meisai.jp にアクセスして下さい。

033

ご利用ありがとうございます。

利用証明書

NEXCO 中日本

料金所(IN)　津
料金所(OUT)　伊勢関

12年 5月22日
17時56分

割引前料金	Y550−
割引△	¥250−
通行料金 (ETCｸﾚｼﾞｯﾄ)	Y300−

車種　1

取扱番号
A25205-225078-773036

確

本利用証明書は、ETC利用照会サービスで印字されたものです。サービス内容の確認は、http://www.etc-meisai.jp にアクセスして下さい。

004

10200197

調査研究費

旅費等支出計算書

会派分

旅行者 職・氏名・印	三重県議会議員　粟野　仁博				
用途	再犯防止への近隣住民の取り組み状況調査				
調査日程 及び 調査先	平成　24　年　5　月　23　日　～平成　24　年　5　月　23　日 三重　都・道・府・県　（郡）　伊賀　市・町・村 （調査先名称）サンピア伊賀				
支出内訳	1 旅費				3,180　円
	（運賃等1				0　円）
	（運賃等2				0　円）
	（運賃等3				0　円）
	（運賃等4				0　円）
	（自家用車使用	30　円	× 6　km	＝	180　円）
	（宿泊費	16,500　円	× 0　泊	＝	0　円）
	（調査雑費	3,000　円	× 1　日	＝	3,000　円）
	（加減額1				0　円）
	（加減額2				0　円）
	（加減額3				0　円）
	2 付随する経費				0　円
	（参加費、資料代等				0　円）
	（手土産代	円	× 箇所	＝	0　円）
	（その他1		）		0　円）
	（その他2		）		0　円）
	（その他3		）		0　円）

領収書No

10200198

調査研究費

旅費等支出計算書

会派分

旅行者 職・氏名・印	三重県議会議員　栗野　仁博						
用途	旧阿山郡の企業における景気動向調査						
調査日程 及び 調査先	平成　24　年　5　月　23　日　～平成　24　年　5　月　23　日 三重　都・道・府・県　（郡）　伊賀　市・町・村 （調査先名称）島ヶ原会館						
支出内訳	1 旅費						600　円
	（運賃等1						0　円）
	（運賃等2						0　円）
	（運賃等3						0　円）
	（運賃等4						0　円）
	（自家用車使用	30　円	×	20　km	＝		600　円）
	（宿泊費	16,500　円	×	0　泊	＝		0　円）
	（調査雑費	3,000　円	×	0　日	＝		0　円）
	（加減額1						0　円）
	（加減額2						0　円）
	（加減額3						0　円）
	2 付随する経費						0　円
	（参加費、資料代等						0　円）
	（手土産代	円	×	箇所	＝		0　円）
	（その他1			）			0　円）
	（その他2			）			0　円）
	（その他3			）			0　円）

領収書No

10200199

調査研究費

旅費等支出計算書

会派分

旅行者 職・氏名・印	三重県議会議員　粟野　仁博					
用途	高齢者雇用実態調査					
調査日程 及び 調査先	平成　24　年　5　月　30　日　～平成　24　年　5　月　30　日 三重　都・道・府・県　（郡）　伊賀　市・町・村 （調査先名称）サンピア伊賀					
支出内訳	1 旅費					3,180　円
	（運賃等1					0　円）
	（運賃等2					0　円）
	（運賃等3					0　円）
	（運賃等4					0　円）
	（自家用車使用	30　円	×	6　km	＝	180　円）
	（宿泊費	16,500　円	×	0　泊	＝	0　円）
	（調査雑費	3,000　円	×	1　日	＝	3,000　円）
	（加減額1					0　円）
	（加減額2					0　円）
	（加減額3					0　円）
	2 付随する経費					0　円
	（参加費、資料代等					0　円）
	（手土産代	円	×	箇所	＝	0　円）
	（その他1			）		0　円）
	（その他2			）		0　円）
	（その他3			）		0　円）

領収書No

10200200

調査研究費

旅費等支出計算書

会派分

旅行者 職・氏名・印	三重県議会議員　栗野　仁博				
用途	伊賀市教育における今後の見通し政務調査				
調査日程 及び 調査先	平成　24　年　5　月　31　日　～平成　24　年　5　月　31　日 三重　都・道・府・県　（郡）　伊賀　市・町・村 （調査先名称）上野南中学校				
支出内訳	1 旅費				3,480　円
	（運賃等1				0　円）
	（運賃等2				0　円）
	（運賃等3				0　円）
	（運賃等4				0　円）
	（自家用車使用	30　円	× 16　km	＝	480　円）
	（宿泊費	16,500　円	× 0　泊	＝	0　円）
	（調査雑費	3,000　円	× 1　日	＝	3,000　円）
	（加減額1				0　円）
	（加減額2				0　円）
	（加減額3				0　円）
	2 付随する経費				0　円
	（参加費、資料代等				0　円）
	（手土産代	円	× 箇所	＝	0　円）
	（その他1		）		0　円）
	（その他2		）		0　円）
	（その他3		）		0　円）

領収書No

10200201

調査研究費

旅費等支出計算書

会派分

旅行者 職・氏名・印	三重県議会議員　粟野　仁博					
用途	港湾施設の利活用調査					
調査日程 及び 調査先	平成　24　年　6　月　1　日　～平成　24　年　6　月　1　日 愛知　都・道・府・県　（郡）　名古屋　市・町・村 （調査先名称）名古屋港ポートビル					
支出内訳	1　旅費					9,540　円
	（運賃等1					0　円）
	（運賃等2					0　円）
	（運賃等3					0　円）
	（運賃等4					0　円）
	（自家用車使用	30　円	×	218　km	＝	6,540　円）
	（宿泊費	16,500　円	×	0　泊	＝	0　円）
	（調査雑費	3,000　円	×	1　日	＝	3,000　円）
	（加減額1					0　円）
	（加減額2					0　円）
	（加減額3					0　円）
	2　付随する経費					0　円
	（参加費、資料代等					0　円）
	（手土産代	円	×	箇所	＝	0　円）
	（その他1			）		0　円）
	（その他2			）		0　円）
	（その他3			）		0　円）

領収書No

10200202

調査研究費

旅費等支出計算書

会派分

旅行者 職・氏名・印	三重県議会議員　粟野　仁博				
用途	アンテナショップ・リニア中央新幹線建設促進状況調査				
調査日程 及び 調査先	平成　24　年　6　月　4　日　～平成　24　年　6　月　5　日 東京都　都・道・府・県　（郡）　中央区　市・町・村 （調査先名称）ホテルオークラ東京・銀座一帯				
支出内訳	1 旅費				54,340 円
	（運賃等1	近鉄（茅町⇒名古屋）			3,150 円）
	（運賃等2	ＪＲ（名古屋⇒東京）			14,270 円）
	（運賃等3	ＪＲ（東京⇒名古屋）			14,270 円）
	（運賃等4	近鉄（名古屋⇒茅町）			3,150 円）
	（自家用車使用	30 円	×	km ＝	0 円）
	（宿泊費	16,500 円	×	1 泊 ＝	16,500 円）
	（調査雑費	3,000 円	×	1 日 ＝	3,000 円）
	（加減額1				0 円）
	（加減額2				0 円）
	（加減額3				0 円）
	2 付随する経費				0 円
	（参加費、資料代等				0 円）
	（手土産代	円	×	箇所 ＝	0 円）
	（その他1			）	0 円）
	（その他2			）	0 円）
	（その他3			）	0 円）

領収書No

10200203

第１４号様式（第９条第２項第２号関係）

政　務　調　査　等　報　告　書

旅行者 職氏名	粟野　仁博
調査日程 及び 調査先	平成24年６月４日～平成24年６月５日 東京銀座アンテナショップ一帯・ホテルオークラ東京
調査の目的	アンテナショップ・リニア中央新幹線建設促進状況調査
経費内訳	別紙明細のとおり
調査概要等	アンテナショップ調査 わが県も首都圏に営業拠点をという機運が高まっている。候補予定地もおよそ決まっているという事であるが、他府県のアンテナショップはどうなっているのかを調査。 まず、奈良県は銀座のど真ん中に位置し、ご当地ゆるきゃらのせんとくんがお出迎えをしてくれる。店内は明るく奈良県の名産品を多く取り扱っている。奈良県への観光案内もパンフレットを中心に積極的に取り組まれていた。 次に島根県のアンテナショップを調査。 島根県は物販が中心であるが、レストランも併設で島根県を日本橋で味わえるというつくりになっている。さらには島根県へのＩ・Ｕターンや定住促進の取り組みもなされている。また旅行代理店のようなブースもあり、観光誘客にも力を入れている様子である。 リニア中央新幹線建設促進状況調査 リニア中央新幹線建設促進期成同盟会総会に参加。策定されたルート上の都府県があつまり、早期建設に向けての意見交換が行われた。名古屋までのルートは決定しているが、名古屋～大阪間に関しては未決定であり、こちらも早期に事業主体側から発表がなされるように要望された。わが県においても高速鉄道インフラの整備は悲願であり、熱心に進めていく必要がある。またどの都市にできるかは未定だが、リニア中央新幹線中間駅設置による経済効果や都市計画をそれぞれの市町に応じて、そろそろ進めていく必要があるとも感じられた。

10200204

（参考様式第２）

宿泊証明書

宿泊者氏名	アワノ マサヒロ
宿泊日	2012 年 6 月 4 日から 1 泊

上記のとおり宿泊したことを証明します。

2012年 6 月 5 日

宿泊施設名 ……江崎 明子 印

※ 上記様式は、政務調査用務で宿泊を要した場合に、宿泊先で発行を依頼し、旅費等支出計算に添付するものとする。

※ 宿泊先で同様の内容が記載された宿泊先所定の証明書がある場合は、それをもって代えるこができる。

10200205

2012 06/05 10:30 FAX 059 224 3294

調査研究費

旅費等支出計算書

会派分

旅行者 職・氏名・印	三重県議会議員　栗野　仁博　㊞					
用途	伊賀市三田地区道路現況調査					
調査日程 及び 調査先	平成　24　年　6　月　6　日　～平成　24　年　6　月　6　日 三重　都・道・府・県　（郡）　伊賀　市・町・村 （調査先名称）前田教育会館					
支出内訳	1 旅費					3,360 円
	（運賃等1					0 円）
	（運賃等2					0 円）
	（運賃等3					0 円）
	（運賃等4					0 円）
	（自家用車使用	30 円	×	12 km	＝	360 円）
	（宿泊費	16,500 円	×	0 泊	＝	0 円）
	（調査雑費	3,000 円	×	1 日	＝	3,000 円）
	（加減額1					0 円）
	（加減額2					0 円）
	（加減額3					0 円）
	2 付随する経費					0 円
	（参加費、資料代等					0 円）
	（手土産代	円	×	箇所	＝	0 円）
	（その他1			）		0 円）
	（その他2			）		0 円）
	（その他3			）		0 円）

領収書No

10200206

調査研究費

旅費等支出計算書

会派分

旅行者 職・氏名・印	三重県議会議員　粟野　仁博					
用途	県内市町同士の人事交流政務調査					
調査日程 及び 調査先	平成　24　年　6　月　7　日　～平成　24　年　6　月　7　日 三重　都・道・府・県　（郡）　津　市・町・村 （調査先名称）桜橋会館					
支出内訳	1 旅費					5,940 円
	（運賃等1					0 円）
	（運賃等2					0 円）
	（運賃等3					0 円）
	（運賃等4					0 円）
	（自家用車使用	30 円	×	98 km	＝	2,940 円）
	（宿泊費	16,500 円	×	0 泊	＝	0 円）
	（調査雑費	3,000 円	×	1 日	＝	3,000 円）
	（加減額1					0 円）
	（加減額2					0 円）
	（加減額3					0 円）
	2 付随する経費					0 円
	（参加費、資料代等					0 円）
	（手土産代	円	×	箇所	＝	0 円）
	（その他1			）		0 円）
	（その他2			）		0 円）
	（その他3			）		0 円）

領収書No

10200207

調査研究費

旅費等支出計算書

会派分

旅行者 職・氏名・印	三重県議会議員　粟野　仁博					
用途	母子寡婦に対する保護政策政務調査					
調査日程 及び 調査先	平成　24　年　6　月　10　日　～平成　24　年　6　月　10　日 三重　都・道・府・県　（郡）　伊賀　市・町・村 （調査先名称）ゆめポリスセンター					
支出内訳	1 旅費					3,270　円
	（運賃等1					0　円）
	（運賃等2					0　円）
	（運賃等3					0　円）
	（運賃等4					0　円）
	（自家用車使用	30　円	×	9　km	＝	270　円）
	（宿泊費	16,500　円	×	0　泊	＝	0　円）
	（調査雑費	3,000　円	×	1　日	＝	3,000　円）
	（加減額1					0　円）
	（加減額2					0　円）
	（加減額3					0　円）
	2 付随する経費					0　円
	（参加費、資料代等					0　円）
	（手土産代	円	×	箇所	＝	0　円）
	（その他1			）		0　円）
	（その他2			）		0　円）
	（その他3			）		0　円）

領収書No

10200208

調査研究費

旅費等支出計算書

会派分

旅行者 職・氏名・印	三重県議会議員　粟野 仁博					
用途	中心市街地活性化の達成状況調査					
調査日程 及び 調査先	平成 24 年 6 月 13 日 ～平成 24 年 6 月 13 日 三重 都・道・府・県 (郡) 伊賀 市・町・村 (調査先名称) ハイトピア伊賀					
支出内訳	1 旅費					3,060 円
	(運賃等1					0 円)
	(運賃等2					0 円)
	(運賃等3					0 円)
	(運賃等4					0 円)
	(自家用車使用	30 円	×	2 km	=	60 円)
	(宿泊費	16,500 円	×	0 泊	=	0 円)
	(調査雑費	3,000 円	×	1 日	=	3,000 円)
	(加減額1					0 円)
	(加減額2					0 円)
	(加減額3					0 円)
	2 付随する経費					0 円
	(参加費、資料代等					0 円)
	(手土産代	円	×	箇所	=	0 円)
	(その他1			)		0 円)
	(その他2			)		0 円)
	(その他3			)		0 円)

領収書No

10200209

調査研究費

旅費等支出計算書

会派分

旅行者 職・氏名・印	三重県議会議員	粟野　仁博				
用途	北朝鮮による拉致問題への意識調査					
調査日程 及び 調査先	平成　24　年　6　月　17　日　～平成　24　年　6　月　17　日 三重　都・道・府・県　（郡）　四日市　市・町・村 （調査先名称）四日市駅周辺					
支出内訳	1 旅費					7,200 円
	（運賃等1					0 円）
	（運賃等2					0 円）
	（運賃等3					0 円）
	（運賃等4					0 円）
	（自家用車使用	30 円	×	140 km	＝	4,200 円）
	（宿泊費	16,500 円	×	0 泊	＝	0 円）
	（調査雑費	3,000 円	×	1 日	＝	3,000 円）
	（加減額1					0 円）
	（加減額2					0 円）
	（加減額3					0 円）
	2 付随する経費					0 円
	（参加費、資料代等					0 円）
	（手土産代	円	×	箇所	＝	0 円）
	（その他1			）		0 円）
	（その他2			）		0 円）
	（その他3			）		0 円）

領収書No

10200210

調査研究費

旅費等支出計算書

会派分

旅行者 職・氏名・印	三重県議会議員　　粟野　仁博　　印						
用途	伊賀法人会における企業動向調査						
調査日程 及び 調査先	平成　24　年　6　月　19　日　～平成　24　年　6　月　19　日 三重　都・道・府・県　（郡）　伊賀　市・町・村 （調査先名称）ハイトピア伊賀						
支出内訳	1 旅費						3,060　円
	（運賃等1						0　円）
	（運賃等2						0　円）
	（運賃等3						0　円）
	（運賃等4						0　円）
	（自家用車使用	30　円	×	2　km	＝		60　円）
	（宿泊費	16,500　円	×	0　泊	＝		0　円）
	（調査雑費	3,000　円	×	1　日	＝		3,000　円）
	（加減額1						0　円）
	（加減額2						0　円）
	（加減額3						0　円）
	2 付随する経費						0　円
	（参加費、資料代等						0　円）
	（手土産代	円	×	箇所	＝		0　円）
	（その他1			）			0　円）
	（その他2			）			0　円）
	（その他3			）			0　円）

領収書No

10200211

調査研究費

旅費等支出計算書

会派分

旅行者 職・氏名・印	三重県議会議員　粟野　仁博 					
用途	中心市街地活性化の現況調査					
調査日程 及び 調査先	平成　24　年　6　月　20　日　～平成　24　年　6　月　20　日 三重　都・道・府・県　（郡）　伊賀　市・町・村 （調査先名称）ハイトピア伊賀					
支出内訳	1 旅費					3,060 円
	（運賃等1					0 円）
	（運賃等2					0 円）
	（運賃等3					0 円）
	（運賃等4					0 円）
	（自家用車使用	30 円	×	2 km	＝	60 円）
	（宿泊費	16,500 円	×	0 泊	＝	0 円）
	（調査雑費	3,000 円	×	1 日	＝	3,000 円）
	（加減額1					0 円）
	（加減額2					0 円）
	（加減額3					0 円）
	2 付随する経費					0 円
	（参加費、資料代等					0 円）
	（手土産代	円	×	箇所	＝	0 円）
	（その他1			）		0 円）
	（その他2			）		0 円）
	（その他3			）		0 円）

領収書No

10200212

調査研究費

旅費等支出計算書

会派分

旅行者 職・氏名・印	三重県議会議員　栗野 仁博					
用途	農業問題（ＴＰＰ）に関する政務調査					
調査日程 及び 調査先	平成 24 年 6 月 23 日 ～平成 24 年 6 月 23 日 三重 都・道・府・県 （郡） 伊賀 市・町・村 （調査先名称）伊賀市文化会館					
支出内訳	1 旅費					3,180 円
	（運賃等1					0 円）
	（運賃等2					0 円）
	（運賃等3					0 円）
	（運賃等4					0 円）
	（自家用車使用	30 円	×	6 km	＝	180 円）
	（宿泊費	16,500 円	×	0 泊	＝	0 円）
	（調査雑費	3,000 円	×	1 日	＝	3,000 円）
	（加減額1					0 円）
	（加減額2					0 円）
	（加減額3					0 円）
	2 付随する経費					0 円
	（参加費、資料代等					0 円）
	（手土産代	円	×	箇所	＝	0 円）
	（その他1			）		0 円）
	（その他2			）		0 円）
	（その他3			）		0 円）

領収書No

10200213

調査研究費

旅費等支出計算書

会派分

旅行者 職・氏名・印	三重県議会議員	粟野 仁博				
用途	自衛隊に対する市民の協力・理解の政務調査					
調査日程 及び 調査先	平成 24 年 6 月 23 日 ～平成 24 年 6 月 23 日 三重 都・道・府・県 (郡) 伊賀 市・町・村 (調査先名称) サンピア伊賀					
支出内訳	1 旅費					180 円
	(運賃等1					0 円)
	(運賃等2					0 円)
	(運賃等3					0 円)
	(運賃等4					0 円)
	(自家用車使用	30 円	×	6 km	=	180 円)
	(宿泊費	16,500 円	×	0 泊	=	0 円)
	(調査雑費	3,000 円	×	0 日	=	0 円)
	(加減額1					0 円)
	(加減額2					0 円)
	(加減額3					0 円)
	2 付随する経費					0 円
	(参加費、資料代等					0 円)
	(手土産代	円	×	箇所	=	0 円)
	(その他1			)		0 円)
	(その他2			)		0 円)
	(その他3			)		0 円)

領収書No

10200214

調査研究費

旅費等支出計算書

会派分

旅行者 職・氏名・印	三重県議会議員　粟野　仁博					
用途	退役自衛官の就職状況調査					
調査日程 及び 調査先	平成　24　年　6　月　24　日　～平成　24　年　6　月　24　日 三重　都・道・府・県　（郡）　津　市・町・村 （調査先名称）プラザ洞津					
支出内訳	1 旅費					5,820 円
	（運賃等1					0 円）
	（運賃等2					0 円）
	（運賃等3					0 円）
	（運賃等4					0 円）
	（自家用車使用	30 円	×	94 km	＝	2,820 円）
	（宿泊費	16,500 円	×	0 泊	＝	0 円）
	（調査雑費	3,000 円	×	1 日	＝	3,000 円）
	（加減額1					0 円）
	（加減額2					0 円）
	（加減額3					0 円）
	2 付随する経費					0 円
	（参加費、資料代等					0 円）
	（手土産代	円	×	箇所	＝	0 円）
	（その他1			）		0 円）
	（その他2			）		0 円）
	（その他3			）		0 円）

領収書No

10200215

調査研究費

旅費等支出計算書

会派分

旅行者 職・氏名・印	三重県議会議員　粟野　仁博				
用途	商工会議所の利用実態政務調査				
調査日程 及び 調査先	平成　24　年　6　月　27　日　～平成　24　年　6　月　27　日 三重　都・道・府・県　（郡）　伊賀　市・町・村 （調査先名称）ハイトピア伊賀				
支出内訳	1 旅費				3,060 円
	（運賃等1				0 円）
	（運賃等2				0 円）
	（運賃等3				0 円）
	（運賃等4				0 円）
	（自家用車使用	30 円	× 2 km	＝	60 円）
	（宿泊費	16,500 円	× 0 泊	＝	0 円）
	（調査雑費	3,000 円	× 1 日	＝	3,000 円）
	（加減額1				0 円）
	（加減額2				0 円）
	（加減額3				0 円）
	2 付随する経費				0 円
	（参加費、資料代等				0 円）
	（手土産代	円	× 箇所	＝	0 円）
	（その他1		）		0 円）
	（その他2		）		0 円）
	（その他3		）		0 円）

領収書No

10200216

調査研究費

旅費等支出計算書

会派分

旅行者 職・氏名・印	三重県議会議員	粟野 仁博				
用途	三重県内私立学校進学状況調査					
調査日程 及び 調査先	平成 24 年 6 月 28 日 ～平成 24 年 6 月 28 日 三重 都・道・府・県 (郡) 津 市・町・村 (調査先名称) 高田中高等学校					
支出内訳	1 旅費					5,820 円
	(運賃等1					0 円)
	(運賃等2					0 円)
	(運賃等3					0 円)
	(運賃等4					0 円)
	(自家用車使用	30 円	×	94 km	=	2,820 円)
	(宿泊費	16,500 円	×	0 泊	=	0 円)
	(調査雑費	3,000 円	×	1 日	=	3,000 円)
	(加減額1					0 円)
	(加減額2					0 円)
	(加減額3					0 円)
	2 付随する経費					0 円
	(参加費、資料代等					0 円)
	(手土産代	円	×	箇所	=	0 円)
	(その他1			)		0 円)
	(その他2			)		0 円)
	(その他3			)		0 円)

領収書No

10200217

調査研究費

旅費等支出計算書

会派分

旅行者 職・氏名・印	三重県議会議員　粟野　仁博					
用途	地産地消の農作物販売実態政務調査					
調査日程 及び 調査先	平成　24　年　6　月　28　日　～平成　24　年　6　月　28　日 三重　都・道・府・県　（郡）　津　市・町・村 （調査先名称）三重県総合文化センター					
支出内訳	1 旅費					2,820 円
	（運賃等1					0 円）
	（運賃等2					0 円）
	（運賃等3					0 円）
	（運賃等4					0 円）
	（自家用車使用	30 円	×	94 km	＝	2,820 円）
	（宿泊費	16,500 円	×	0 泊	＝	0 円）
	（調査雑費	3,000 円	×	0 日	＝	0 円）
	（加減額1					0 円）
	（加減額2					0 円）
	（加減額3					0 円）
	2 付随する経費					0 円
	（参加費、資料代等					0 円）
	（手土産代	円	×	箇所	＝	0 円）
	（その他1			）		0 円）
	（その他2			）		0 円）
	（その他3			）		0 円）

領収書No

10200218

調査研究費

旅費等支出計算書

会派分

旅行者 職・氏名・印	三重県議会議員　粟野　仁博					
用途	退職教職員の地域貢献活動政務調査					
調査日程 及び 調査先	平成　24　年　6　月　29　日　～平成　24　年　6　月　29　日 三重　都・道・府・県　（郡）　伊賀　市・町・村 （調査先名称）上野フレックスホテル					
支出内訳	1 旅費					3,120　円
	（運賃等1					0　円）
	（運賃等2					0　円）
	（運賃等3					0　円）
	（運賃等4					0　円）
	（自家用車使用	30　円	×	4　km	＝	120　円）
	（宿泊費	16,500　円	×	0　泊	＝	0　円）
	（調査雑費	3,000　円	×	1　日	＝	3,000　円）
	（加減額1					0　円）
	（加減額2					0　円）
	（加減額3					0　円）
	2 付随する経費					0　円
	（参加費、資料代等					0　円）
	（手土産代	円	×	箇所	＝	0　円）
	（その他1			）		0　円）
	（その他2			）		0　円）
	（その他3			）		0　円）

領収書No

10200219

調査研究費

旅費等支出計算書

会派分

旅行者 職・氏名・印	三重県議会議員　粟野　仁博					
用途	JR関西本線利活用に関する政務調査					
調査日程 及び 調査先	平成　24　年　6　月　30　日　～平成　24　年　6　月　30　日 三重　都・道・府・県　（郡）　伊賀　市・町・村 （調査先名称）伊賀上野交流研修センター					
支出内訳	1 旅費					3,300 円
	（運賃等1					0 円）
	（運賃等2					0 円）
	（運賃等3					0 円）
	（運賃等4					0 円）
	（自家用車使用	30 円	×	10 km	＝	300 円）
	（宿泊費	16,500 円	×	0 泊	＝	0 円）
	（調査雑費	3,000 円	×	1 日	＝	3,000 円）
	（加減額1					0 円）
	（加減額2					0 円）
	（加減額3					0 円）
	2 付随する経費					0 円
	（参加費、資料代等					0 円）
	（手土産代	円	×	箇所	＝	0 円）
	（その他1			）		0 円）
	（その他2			）		0 円）
	（その他3			）		0 円）

領収書No

10200220

調査研究費

旅費等支出計算書

会派分

旅行者 職・氏名・印	三重県議会議員　粟野　仁博					
用途	道路施策に関する国・県・市協働政務調査					
調査日程 及び 調査先	平成　24　年　7　月　1　日　～平成　24　年　7　月　1　日 三重　都・道・府・県　（郡）　伊賀　市・町・村 （調査先名称）白鳳青年会館					
支出内訳	1 旅費					3,090　円
	（運賃等1					0　円）
	（運賃等2					0　円）
	（運賃等3					0　円）
	（運賃等4					0　円）
	（自家用車使用	30　円	×	3　km	＝	90　円）
	（宿泊費	16,500　円	×	0　泊	＝	0　円）
	（調査雑費	3,000　円	×	1　日	＝	3,000　円）
	（加減額1					0　円）
	（加減額2					0　円）
	（加減額3					0　円）
	2 付随する経費					0　円
	（参加費、資料代等					0　円）
	（手土産代	円	×	箇所	＝	0　円）
	（その他1			）		0　円）
	（その他2			）		0　円）
	（その他3			）		0　円）

領収書No

10200221

調査研究費

旅費等支出計算書

会派分

旅行者 職・氏名・印	三重県議会議員　粟野　仁博					
用途	リニア中央新幹線建設促進に関する政務調査					
調査日程 及び 調査先	平成　24　年　7　月　3　日　～平成　24　年　7　月　3　日 三重　都・道・府・県　（郡）　津　市・町・村 （調査先名称）ホテルグリーンパーク津					
支出内訳	1 旅費					5,940 円
	（運賃等1					0 円）
	（運賃等2					0 円）
	（運賃等3					0 円）
	（運賃等4					0 円）
	（自家用車使用	30 円	×	98 km	＝	2,940 円）
	（宿泊費	16,500 円	×	0 泊	＝	0 円）
	（調査雑費	3,000 円	×	1 日	＝	3,000 円）
	（加減額1					0 円）
	（加減額2					0 円）
	（加減額3					0 円）
	2 付随する経費					0 円
	（参加費、資料代等					0 円）
	（手土産代	円	×	箇所	＝	0 円）
	（その他1			）		0 円）
	（その他2			）		0 円）
	（その他3			）		0 円）

領収書No

10200222

調査研究費

旅費等支出計算書

会派分

旅行者 職・氏名・印	三重県議会議員　粟野　仁博				
用途	伊賀米（ブランド米）振興に関する政務調査				
調査日程 及び 調査先	平成　24　年　7　月　3　日　～平成　24　年　7　月　3　日 三重　都・道・府・県　（郡）　伊賀　市・町・村 （調査先名称）伊賀県民センター				
支出内訳	1 旅費				120 円
	（運賃等1				0 円）
	（運賃等2				0 円）
	（運賃等3				0 円）
	（運賃等4				0 円）
	（自家用車使用	30 円	× 4 km	＝	120 円）
	（宿泊費	16,500 円	× 0 泊	＝	0 円）
	（調査雑費	3,000 円	× 0 日	＝	0 円）
	（加減額1				0 円）
	（加減額2				0 円）
	（加減額3				0 円）
	2 付随する経費				0 円
	（参加費、資料代等				0 円）
	（手土産代	円	× 箇所	＝	0 円）
	（その他1		）		0 円）
	（その他2		）		0 円）
	（その他3		）		0 円）

領収書No

10200223

調査研究費

旅費等支出計算書

会派分

旅行者 職・氏名・印	三重県議会議員　粟野　仁博						
用途	企業ＯＪＴの有効性並びに方法に関する政務調査						
調査日程 及び 調査先	平成　24　年　7　月　14　日　～平成　24　年　7　月　14　日 愛知　都・道・府・県　（郡）　名古屋　市・町・村 （調査先名称）THE ORCHID ROOM						
支出内訳	1 旅費						7,020　円
	（運賃等1						0　円）
	（運賃等2						0　円）
	（運賃等3						0　円）
	（運賃等4						0　円）
	（自家用車使用	30　円	×	234　km	＝		7,020　円）
	（宿泊費	16,500　円	×	0　泊	＝		0　円）
	（調査雑費	3,000　円	×	0　日	＝		0　円）
	（加減額1						0　円）
	（加減額2						0　円）
	（加減額3						0　円）
	2 付随する経費						0　円
	（参加費、資料代等						0　円）
	（手土産代	円	×	箇所	＝		0　円）
	（その他1			）			0　円）
	（その他2			）			0　円）
	（その他3			）			0　円）

領収書No

10200224

調査研究費

旅費等支出計算書

会派分

旅行者 職・氏名・印	三重県議会議員　　粟野　仁博　　印
用途	青山地区高齢者福祉に関する政務調査
調査日程 及び 調査先	平成　24　年　7　月　14　日　～平成　24　年　7　月　14　日 三重　都・道・府・県　（郡）　伊賀　市・町・村 （調査先名称）青山ホール

支出内訳	1 旅費						3,900 円
	（運賃等1						0 円）
	（運賃等2						0 円）
	（運賃等3						0 円）
	（運賃等4						0 円）
	（自家用車使用	30 円	×	30 km	=		900 円）
	（宿泊費	16,500 円	×	0 泊	=		0 円）
	（調査雑費	3,000 円	×	1 日	=		3,000 円）
	（加減額1						0 円）
	（加減額2						0 円）
	（加減額3						0 円）
	2 付随する経費						0 円
	（参加費、資料代等						0 円）
	（手土産代	円	×	箇所	=		0 円）
	（その他1			）			0 円）
	（その他2			）			0 円）
	（その他3			）			0 円）

領収書No

10200225

調査研究費

旅費等支出計算書

会派分

旅行者 職・氏名・印	三重県議会議員　粟野　仁博					
用途	ソフトボール競技普及状況調査					
調査日程 及び 調査先	平成　24　年　7　月　16　日　～平成　24　年　7　月　16　日 三重　都・道・府・県　（郡）　伊賀　市・町・村 （調査先名称）株式会社　内金					
支出内訳	1 旅費					3,120　円
	（運賃等1					0　円）
	（運賃等2					0　円）
	（運賃等3					0　円）
	（運賃等4					0　円）
	（自家用車使用	30　円	×	4　km	＝	120　円）
	（宿泊費	16,500　円	×	0　泊	＝	0　円）
	（調査雑費	3,000　円	×	1　日	＝	3,000　円）
	（加減額1					0　円）
	（加減額2					0　円）
	（加減額3					0　円）
	2 付随する経費					0　円
	（参加費、資料代等					0　円）
	（手土産代	円	×	箇所	＝	0　円）
	（その他1			）		0　円）
	（その他2			）		0　円）
	（その他3			）		0　円）

領収書No

10200226

調査研究費

旅費等支出計算書

会派分

旅行者 職・氏名・印	三重県議会議員　粟野　仁博					
用途	名神名阪連絡道路の整備区間指定に関する現況調査					
調査日程 及び 調査先	平成　24　年　7　月　17　日　～平成　24　年　7　月　17　日 三重　都・道・府・県　（郡）　伊賀　市・町・村 （調査先名称）伊賀市商工会館					
支出内訳	1 旅費					3,900 円
	（運賃等1					0 円）
	（運賃等2					0 円）
	（運賃等3					0 円）
	（運賃等4					0 円）
	（自家用車使用	30 円	×	30 km	＝	900 円）
	（宿泊費	16,500 円	×	0 泊	＝	0 円）
	（調査雑費	3,000 円	×	1 日	＝	3,000 円）
	（加減額1					0 円）
	（加減額2					0 円）
	（加減額3					0 円）
	2 付随する経費					0 円
	（参加費、資料代等					0 円）
	（手土産代	円	×	箇所	＝	0 円）
	（その他1			）		0 円）
	（その他2			）		0 円）
	（その他3			）		0 円）

領収書No

10200227

調査研究費

旅費等支出計算書

会派分

旅行者 職・氏名・印	三重県議会議員　粟野　仁博				
用途	福井県立恐竜博物館における恐竜化石展示に関する政務調査・横浜港湾施設の観光利活用に関する政務調査				
調査日程及び調査先	平成　24　年　7　月　21　日　～平成　24　年　7　月　22　日 神奈川　都・道・府・県　（郡）　横浜　市・町・村 （調査先名称）パシフィコ横浜				
支出内訳	1 旅費				56,080　円
	（運賃等1	近鉄（茅町⇒名古屋）			3,150　円）
	（運賃等2	ＪＲ（名古屋⇒桜木町）			13,640　円）
	（運賃等3	ＪＲ（桜木町⇒名古屋）			13,640　円）
	（運賃等4	近鉄（名古屋⇒茅町）			3,150　円）
	（自家用車使用	30　円	×	km ＝	0　円）
	（宿泊費	16,500　円	×	1　泊 ＝	16,500　円）
	（調査雑費	3,000　円	×	2　日 ＝	6,000　円）
	（加減額1				0　円）
	（加減額2				0　円）
	（加減額3				0　円）
	2 付随する経費				0　円
	（参加費、資料代等				0　円）
	（手土産代	円	×	箇所 ＝	0　円）
	（その他1			）	0　円）
	（その他2			）	0　円）
	（その他3			）	0　円）

領収書No

10200228

第１４号様式（第９条第２項第２号関係）

政　務　調　査　等　報　告　書

旅行者 職氏名	粟野　仁博
調査日程 及び 調査先	平成24年７月２１日～平成24年７月２２日 パシフィコ横浜周辺
調査の目的	福井県立恐竜博物館における恐竜化石展示・横浜港湾施設における観光利活用についての調査
経費内訳	別紙明細のとおり
調査概要等	福井県立恐竜博物館における恐竜化石展示 福井県立恐竜博物館は世界三大恐竜博物館の一つに数えられ、教育・研究の中心として活動されている。さらに移動展も多く開催され、今回はパシフィコ横浜にて開催された。福井県で発掘されたフクイラプトルを中心に全頭の骨格化石・標本化石が展示されている。恐竜化石の展示において大切なことは、一つだけあるのではなく、比較対象を同時に展示する事だそうです。それにより、時代の違いによる骨格の変化や、大きさの変化など学習に繋がり、興味を持っていただくことにつながるようです。わが県においても新県立博物館の展示を考えております。さらには鳥羽で発掘されたトバリュウや津で発掘されたミエゾウなど三重県ならではのものが存在します。これらを中心に、工夫された展示さらには移動展示が求められるような人気を博す博物館になるようにと思います。 横浜港湾施設調査 横浜は古くから貿易港として栄え、多くの遺跡が残っております。また近代的な施設も多く、新旧の調和のとれた街づくりとなっている。さらには水上観光も盛んで、港めぐりの水上バスなどが好評を博している。これらは行政が音頭を取ってやってるものは少なく、殆どが民間で自発的に発生したものであると伺う。とはいえ、街づくり等の景観がうまくいってこその観光誘客であると思うので、観光につながる街づくりは必須である。わが県においても四日市の工場夜景等、他にまねのできない資産があるので積極的に活用できるように考えていかねばならない。

10200229

（参考様式第２）

宿　泊　証　明　書

宿泊者氏名	栗野　仁博　様
宿　泊　日	2012　年 7　月 21　日から　1　泊

上記のとおり宿泊したことを証明します。

2012年 7 月 21 日

〒231 横浜市中区花咲町1-22-2

ブリーズベイホテル株式会社

T E L 045-253-5555

宿泊施設名　　印

※　上記様式は、政務調査用務で宿泊を要した場合に、宿泊先で発行を依頼し、旅費等支出計算に添付するものとする。

※　宿泊先で同様の内容が記載された宿泊先所定の証明書がある場合は、それをもって代えることができる。

10200230

調査研究費

旅費等支出計算書

会派分

旅行者 職・氏名・印	三重県議会議員　粟野　仁博					
用途	伊賀産肉牛生産振興政務調査					
調査日程 及び 調査先	平成　24　年　7　月　27　日　～平成　24　年　7　月　27　日 三重　都・道・府・県　（郡）　伊賀　市・町・村 （調査先名称）上野フレックスホテル					
支出内訳	1 旅費					3,120 円
	（運賃等1					0 円）
	（運賃等2					0 円）
	（運賃等3					0 円）
	（運賃等4					0 円）
	（自家用車使用	30 円	×	4 km	＝	120 円）
	（宿泊費	16,500 円	×	0 泊	＝	0 円）
	（調査雑費	3,000 円	×	1 日	＝	3,000 円）
	（加減額1					0 円）
	（加減額2					0 円）
	（加減額3					0 円）
	2 付随する経費					0 円
	（参加費、資料代等					0 円）
	（手土産代	円	×	箇所	＝	0 円）
	（その他1			）		0 円）
	（その他2			）		0 円）
	（その他3			）		0 円）

領収書No

10200231

調査研究費

旅費等支出計算書

会派分

旅行者 職・氏名・印	三重県議会議員　粟野　仁博					
用途	看護政策推進に関する政務調査					
調査日程 及び 調査先	平成　24　年　7　月　28　日　～平成　24　年　7　月　28　日 三重　都・道・府・県　（郡）　津　市・町・村 （調査先名称）三重県総合文化センター					
支出内訳	1 旅費					6,120　円
	（運賃等1	伊勢道（関⇔芸濃）				300　円）
	（運賃等2					0　円）
	（運賃等3					0　円）
	（運賃等4					0　円）
	（自家用車使用	30　円	×	94　km	＝	2,820　円）
	（宿泊費	16,500　円	×	0　泊	＝	0　円）
	（調査雑費	3,000　円	×	1　日	＝	3,000　円）
	（加減額1					0　円）
	（加減額2					0　円）
	（加減額3					0　円）
	2 付随する経費					0　円
	（参加費、資料代等					0　円）
	（手土産代	円	×	箇所	＝	0　円）
	（その他1			）		0　円）
	（その他2			）		0　円）
	（その他3			）		0　円）

領収書No

10200232

ご利用ありがとうございます。

利用証明書

NEXCO 中日本

料金所(自)　伊勢湾
料金所(至)　養老

12年 7月28日
13時54分

割引前料金	Y300−
割引△	¥150−
通行料金 (ETCｸﾚｼﾞｯﾄ)	¥150−

車種　1

取扱番号
A34207-280967-351436　確

本利用証明書は、ETC利用照会サービスで印字されたものです。サービス内容の確認は、http://www.etc-meisai.jp にアクセスして下さい。

019

ご利用ありがとうございます。

利用証明書

NEXCO 中日本

料金所(自)　養老
料金所(至)　伊勢湾

12年 7月28日
16時51分

割引前料金	Y300−
割引△	¥150−
通行料金 (ETCｸﾚｼﾞｯﾄ)	¥150−

車種　1

取扱番号
A34207-280967-352533　確

本利用証明書は、ETC利用照会サービスで印字されたものです。サービス内容の確認は、http://www.etc-meisai.jp にアクセスして下さい。

019

調査研究費

旅費等支出計算書

会派分

旅行者 職・氏名・印	三重県議会議員		粟野　仁博				
用途	消防団員適正化に関する政務調査						
調査日程 及び 調査先	平成　24　年　7　月　29　日　～平成　24　年　7　月　29　日 三重　都・道・府・県　（郡）　伊賀　市・町・村 （調査先名称）大山田せせらぎ運動公園						
支出内訳	1 旅費					3,840	円
	（運賃等1					0	円）
	（運賃等2					0	円）
	（運賃等3					0	円）
	（運賃等4					0	円）
	（自家用車使用	30	円 ×	28	km ＝	840	円）
	（宿泊費	16,500	円 ×	0	泊 ＝	0	円）
	（調査雑費	3,000	円 ×	1	日 ＝	3,000	円）
	（加減額1					0	円）
	（加減額2					0	円）
	（加減額3					0	円）
	2 付随する経費					0	円
	（参加費、資料代等					0	円）
	（手土産代		円 ×		箇所 ＝	0	円）
	（その他1				）	0	円）
	（その他2				）	0	円）
	（その他3				）	0	円）

領収書No

10200234

調査研究費

旅費等支出計算書

会派分

旅行者 職・氏名・印	三重県議会議員　粟野　仁博					
用途	高齢者福祉施策推進に関する政務調査					
調査日程 及び 調査先	平成　24　年　7　月　29　日　～平成　24　年　7　月　29　日 三重　都・道・府・県　（郡）　伊賀　市・町・村 （調査先名称）特別養護老人ホーム森の里					
支出内訳	1 旅費					1,260　円
	（運賃等1					0　円）
	（運賃等2					0　円）
	（運賃等3					0　円）
	（運賃等4					0　円）
	（自家用車使用	30　円	×	42　km	＝	1,260　円）
	（宿泊費	16,500　円	×	0　泊	＝	0　円）
	（調査雑費	3,000　円	×	0　日	＝	0　円）
	（加減額1					0　円）
	（加減額2					0　円）
	（加減額3					0　円）
	2 付随する経費					0　円
	（参加費、資料代等					0　円）
	（手土産代	円	×	箇所	＝	0　円）
	（その他1			）		0　円）
	（その他2			）		0　円）
	（その他3			）		0　円）

領収書No

10200235

調査研究費

旅費等支出計算書

会派分

旅行者 職・氏名・印	三重県議会議員	粟野 仁博				
用途	非暴力による国際平和実現に向けた施策聞き取り調査					
調査日程 及び 調査先	平成 24 年 7 月 30 日 ～平成 24 年 7 月 30 日 三重 都・道・府・県 （郡） 津 市・町・村 （調査先名称）ホテルグリーンパーク津					
支出内訳	1 旅費					6,180 円
	（運賃等1	伊勢道（関⇒津）				300 円）
	（運賃等2					0 円）
	（運賃等3					0 円）
	（運賃等4					0 円）
	（自家用車使用	30 円	×	96 km	＝	2,880 円）
	（宿泊費	16,500 円	×	0 泊	＝	0 円）
	（調査雑費	3,000 円	×	1 日	＝	3,000 円）
	（加減額1					0 円）
	（加減額2					0 円）
	（加減額3					0 円）
	2 付随する経費					0 円
	（参加費、資料代等					0 円）
	（手土産代	円	×	箇所	＝	0 円）
	（その他1			）		0 円）
	（その他2			）		0 円）
	（その他3			）		0 円）

領収書No

10200236

ご利用ありがとうございます.

利 用 証 明 書

NEXCO 中日本

料金1所(IN)	伊勢湾
料金1所(OUT)	津

12年 7月30日
17時 3分

割引前料金	￥550－
割引△	￥250－
通行料金 (ETCｸﾚｼﾞｯﾄ)	￥300－

車種 1

取扱番号
A34207-300967-353537

確

本利用証明書は、ETC利用照会サービスで印字されたものです。サービス内容の確認は、http://www.etc-meisai.jp にアクセスして下さい。

001

10200237

調査研究費

旅費等支出計算書

会派分

旅行者 職・氏名・印	三重県議会議員　粟野　仁博　印					
用途	特別養護老人ホームの充足に関する調査					
調査日程 及び 調査先	平成　24　年　7　月　30　日　～平成　24　年　7　月　30　日 三重　都・道・府・県　（郡）　伊賀　市・町・村 （調査先名称）ゆめが丘鶴寿園建設予定地					
支出内訳	1 旅費					270 円
	（運賃等1					0 円）
	（運賃等2					0 円）
	（運賃等3					0 円）
	（運賃等4					0 円）
	（自家用車使用	30 円	×	9 km	＝	270 円）
	（宿泊費	16,500 円	×	0 泊	＝	0 円）
	（調査雑費	3,000 円	×	0 日	＝	0 円）
	（加減額1					0 円）
	（加減額2					0 円）
	（加減額3					0 円）
	2 付随する経費					0 円
	（参加費、資料代等					0 円）
	（手土産代	円	×	箇所	＝	0 円）
	（その他1			）		0 円）
	（その他2			）		0 円）
	（その他3			）		0 円）

領収書No

10200238

調査研究費

旅費等支出計算書

会派分

旅行者 職・氏名・印	三重県議会議員	粟野 仁博			
用途	国道163号整備促進に関する政務調査				
調査日程 及び 調査先	平成 24 年 7 月 31 日 ～平成 24 年 7 月 31 日 三重 都・道・府・県 (郡) 津 市・町・村 (調査先名称) 津都ホテル				
支出内訳	1 旅費				6,740 円
	(運賃等1	伊勢道（関⇔津）			800 円)
	(運賃等2				0 円)
	(運賃等3				0 円)
	(運賃等4				0 円)
	(自家用車使用	30 円 ×	98 km	=	2,940 円)
	(宿泊費	16,500 円 ×	0 泊	=	0 円)
	(調査雑費	3,000 円 ×	1 日	=	3,000 円)
	(加減額1				0 円)
	(加減額2				0 円)
	(加減額3				0 円)
	2 付随する経費				0 円
	(参加費、資料代等				0 円)
	(手土産代	円 ×	箇所	=	0 円)
	(その他1		)		0 円)
	(その他2		)		0 円)
	(その他3		)		0 円)

領収書No

10200239

ご利用ありがとうございます。

利用証明書

NEXCO 中日本

料金所(IC)　伊勢関
料金所(EX)　津

12年 7月31日
13時31分

割引前料金	Y550-
割引△	¥150-
通行料金 (ETCｸﾚｼﾞｯﾄ)	Y400-

車種　1

取扱番号
A34207-310967-354237　確

本利用証明書は、ETC利用照会サービスで印字されたものです。サービス内容の確認は、http://www.etc-meisai.jp/にアクセスして下さい。

033

ご利用ありがとうございます。

利用証明書

NEXCO 中日本

料金所(IC)　津
料金所(EX)　伊勢関

12年 7月31日
15時11分

割引前料金	Y550-
割引△	¥150-
通行料金 (ETCｸﾚｼﾞｯﾄ)	Y400-

車種　1

取扱番号
A34207-310967-355036　確

本利用証明書は、ETC利用照会サービスで印字されたものです。サービス内容の確認は、http://www.etc-meisai.jp/にアクセスして下さい。

033

10200240

調査研究費

旅費等支出計算書

会派分

旅行者 職・氏名・印	三重県議会議員		粟野 仁博			
用途	県内物流における道路整備並びに現況政務調査					
調査日程 及び 調査先	平成 24 年 8 月 1 日 ～平成 24 年 8 月 1 日 三重 都・道・府・県 （郡） 津 市・町・村 （調査先名称） 桜橋会館					
支出内訳	1 旅費					6,740 円
	（運賃等1	伊勢道（関⇔津）				800 円）
	（運賃等2					0 円）
	（運賃等3					0 円）
	（運賃等4					0 円）
	（自家用車使用	30 円	×	98 km	＝	2,940 円）
	（宿泊費	16,500 円	×	0 泊	＝	0 円）
	（調査雑費	3,000 円	×	1 日	＝	3,000 円）
	（加減額1					0 円）
	（加減額2					0 円）
	（加減額3					0 円）
	2 付随する経費					0 円
	（参加費、資料代等					0 円）
	（手土産代	円	×	箇所	＝	0 円）
	（その他1			）		0 円）
	（その他2			）		0 円）
	（その他3			）		0 円）

領収書No

10200241

ご利用ありがとうございます。

利用証明書

NEXCO 中日本

料金所(自)　伊勢関
料金所(至)　津

１２年　８月　１日
１２時　１分

割引前料金	Ｙ５５０－
割引△	Ｙ１５０－
通行料金 (ETCｸﾚｼﾞｯﾄ)	Ｙ４００－

車種　１

取扱番号
A35208-015597-078439　確

本利用証明書は、ＥＴＣ利用照会サービスで印字されたものです。サービス内容の確認は、http://www.etc-meisai.jp にアクセスして下さい。

033

ご利用ありがとうございます。

利用証明書

NEXCO 中日本

料金所(自)　津
料金所(至)　伊勢関

１２年　８月　１日
１３時３０分

割引前料金	Ｙ５５０－
割引△	Ｙ１５０－
通行料金 (ETCｸﾚｼﾞｯﾄ)	Ｙ４００－

車種　１

取扱番号
A35208-015597-079031　確

本利用証明書は、ＥＴＣ利用照会サービスで印字されたものです。サービス内容の確認は、http://www.etc-meisai.jp にアクセスして下さい。

033

10200242

調査研究費

旅費等支出計算書

会派分

旅行者 職・氏名・印	三重県議会議員		粟野 仁博			
用途	北勢地区の災害対応に対する政務調査					
調査日程 及び 調査先	平成 24 年 8 月 2 日 ～平成 24 年 8 月 2 日 三重 都・道・府・県 (郡) 津 市・町・村 (調査先名称) 桜橋会館					
支出内訳	1 旅費					6,240 円
	(運賃等1	伊勢道（関⇒津）				300 円)
	(運賃等2					0 円)
	(運賃等3					0 円)
	(運賃等4					0 円)
	(自家用車使用	30 円	×	98 km	=	2,940 円)
	(宿泊費	16,500 円	×	0 泊	=	0 円)
	(調査雑費	3,000 円	×	1 日	=	3,000 円)
	(加減額1					0 円)
	(加減額2					0 円)
	(加減額3					0 円)
	2 付随する経費					0 円
	(参加費、資料代等					0 円)
	(手土産代	円	×	箇所	=	0 円)
	(その他1			)		0 円)
	(その他2			)		0 円)
	(その他3			)		0 円)

領収書No

10200243

ご利用ありがとうございます。

利 用 証 明 書

NEXCO 中日本

料金所(自)	伊勢関
料金所(至)	津
12年 8月 2日 8時48分	
割引前料金	￥550－
割引△	￥250－
通行料金 (ETCクレジット)	￥300－
車種	1

取扱番号
A35208-025597-085631

確

本利用証明書は、ETC利用照会サービスで印字されたものです。サービス内容の確認は、http://www.c1-mcisai.jp にアクセスして下さい。

001

10200244

調査研究費

旅費等支出計算書

会派分

旅行者 職・氏名・印	三重県議会議員　粟野　仁博					
用途	口腔ケアに関する他府県の取組政務調査					
調査日程 及び 調査先	平成　24　年　8　月　3　日　～平成　24　年　8　月　3　日 三重　都・道・府・県　（郡）　津　市・町・村 （調査先名称）桜橋会館					
支出内訳	1　旅費					5,940　円
	（運賃等1					0　円）
	（運賃等2					0　円）
	（運賃等3					0　円）
	（運賃等4					0　円）
	（自家用車使用	30　円	×	98　km	＝	2,940　円）
	（宿泊費	16,500　円	×	0　泊	＝	0　円）
	（調査雑費	3,000　円	×	1　日	＝	3,000　円）
	（加減額1					0　円）
	（加減額2					0　円）
	（加減額3					0　円）
	2　付随する経費					0　円
	（参加費、資料代等					0　円）
	（手土産代	円	×	箇所	＝	0　円）
	（その他1			）		0　円）
	（その他2			）		0　円）
	（その他3			）		0　円）

領収書No

10200245

調査研究費

旅費等支出計算書

会派分

旅行者 職・氏名・印	三重県議会議員			粟野　仁博			
用途	島ヶ原地区夏祭りに対する行政補助金実態調査						
調査日程 及び 調査先	平成　24　年　8　月　4　日　～平成　24　年　8　月　4　日 三重　都・道・府・県　（郡）　伊賀　市・町・村 （調査先名称）島ヶ原温泉「やぶっちゃ」						
支出内訳	1 旅費						3,600 円
	（運賃等1						0 円）
	（運賃等2						0 円）
	（運賃等3						0 円）
	（運賃等4						0 円）
	（自家用車使用	30 円	×	20 km	＝		600 円）
	（宿泊費	16,500 円	×	0 泊	＝		0 円）
	（調査雑費	3,000 円	×	1 日	＝		3,000 円）
	（加減額1						0 円）
	（加減額2						0 円）
	（加減額3						0 円）
	2 付随する経費						0 円
	（参加費、資料代等						0 円）
	（手土産代	円	×	箇所	＝		0 円）
	（その他1			）			0 円）
	（その他2			）			0 円）
	（その他3			）			0 円）

領収書No

10200246

調査研究費

旅費等支出計算書

会派分

旅行者 職・氏名・印	三重県議会議員		粟野 仁博			印
用途	河川の汚濁に関する政務調査					
調査日程 及び 調査先	平成 24 年 8 月 4 日 ～平成 24 年 8 月 4 日 三重 都・道・府・県 (郡) 伊賀 市・町・村 (調査先名称) 青山支所					
支出内訳	1 旅費					900 円
	(運賃等1					0 円)
	(運賃等2					0 円)
	(運賃等3					0 円)
	(運賃等4					0 円)
	(自家用車使用	30 円	×	30 km	=	900 円)
	(宿泊費	16,500 円	×	0 泊	=	0 円)
	(調査雑費	3,000 円	×	0 日	=	0 円)
	(加減額1					0 円)
	(加減額2					0 円)
	(加減額3					0 円)
	2 付随する経費					0 円
	(参加費、資料代等					0 円)
	(手土産代	円	×	箇所	=	0 円)
	(その他1			)		0 円)
	(その他2			)		0 円)
	(その他3			)		0 円)

領収書No

10200247

調査研究費

旅費等支出計算書

会派分

旅行者 職・氏名・印	三重県議会議員　栗野　仁博　 
用途	戦没者に対する行政施策現況調査
調査日程 及び 調査先	平成　24　年　8　月　5　日　～平成　24　年　8　月　5　日 三重　都・道・府・県　（郡）　津　市・町・村 （調査先名称）三重県遺族会館

支出内訳	1 旅費						6,180 円
	（運賃等1	伊勢道（関⇒津）					300 円）
	（運賃等2						0 円）
	（運賃等3						0 円）
	（運賃等4						0 円）
	（自家用車使用	30 円	×	96 km	＝	2,880 円）
	（宿泊費	16,500 円	×	0 泊	＝	0 円）
	（調査雑費	3,000 円	×	1 日	＝	3,000 円）
	（加減額1						0 円）
	（加減額2						0 円）
	（加減額3						0 円）
	2 付随する経費						0 円
	（参加費、資料代等						0 円）
	（手土産代	円	×	箇所	＝		0 円）
	（その他1			）			0 円）
	（その他2			）			0 円）
	（その他3			）			0 円）

領収書No

10200248

ご利用ありがとうございます。

利 用 証 明 書

NEXCO 中日本

料金所(口)　伊勢湾
料金所(本)　津

１２年　８月　５日
１４時３９分

割引前料金	Ｙ５５０－
割引△	￥２５０－
通行料金 (ETCｸﾚｼﾞｯﾄ)	Ｙ３００－

車種　１

取扱番号
A35208-055597-086131

確

本利用証明書は、ETCで利用照会サービスで印字されたものです。サービス内容の確認は、http://www.etc-meisai.jp/にアクセスして下さい。

019

10200249

調査研究費

旅費等支出計算書

会派分

旅行者 職・氏名・印	三重県議会議員　粟野　仁博					
用途	太平洋戦争における広島原爆被害から学ぶ原発事故対応政務調査					
調査日程 及び 調査先	平成　24　年　8　月　6　日　～平成　24　年　8　月　6　日 三重　都・道・府・県　（郡）　伊賀　市・町・村 （調査先名称）前田教育会館					
支出内訳	1 旅費					3,300　円
	（運賃等1					0　円）
	（運賃等2					0　円）
	（運賃等3					0　円）
	（運賃等4					0　円）
	（自家用車使用	30　円	×	10　km	＝	300　円）
	（宿泊費	16,500　円	×	0　泊	＝	0　円）
	（調査雑費	3,000　円	×	1　日	＝	3,000　円）
	（加減額1					0　円）
	（加減額2					0　円）
	（加減額3					0　円）
	2 付随する経費					0　円
	（参加費、資料代等					0　円）
	（手土産代	円	×	箇所	＝	0　円）
	（その他1			）		0　円）
	（その他2			）		0　円）
	（その他3			）		0　円）

領収書No

10200250

調査研究費

旅費等支出計算書

会派分

旅行者 職・氏名・印	三重県議会議員		粟野 仁博			
用途	中心市街地活性化におけるエリア指定の拡張に関する政務調査					
調査日程 及び 調査先	平成 24 年 8 月 8 日 ～平成 24 年 8 月 8 日 三重 都・道・府・県 (郡) 伊賀 市・町・村 (調査先名称) ハイトピア伊賀					
支出内訳	1 旅費					3,060 円
	(運賃等1					0 円)
	(運賃等2					0 円)
	(運賃等3					0 円)
	(運賃等4					0 円)
	(自家用車使用	30 円	×	2 km	=	60 円)
	(宿泊費	16,500 円	×	0 泊	=	0 円)
	(調査雑費	3,000 円	×	1 日	=	3,000 円)
	(加減額1					0 円)
	(加減額2					0 円)
	(加減額3					0 円)
	2 付随する経費					0 円
	(参加費、資料代等					0 円)
	(手土産代	円	×	箇所	=	0 円)
	(その他1			)		0 円)
	(その他2			)		0 円)
	(その他3			)		0 円)

領収書No

10200251

調査研究費

旅費等支出計算書

会派分

旅行者 職・氏名・印	三重県議会議員　粟野　仁博					
用途	上野地区北部活性化に関する施策取り組み政務調査					
調査日程 及び 調査先	平成　24　年　8　月　10　日　～平成　24　年　8　月　10　日 三重　都・道・府・県　（郡）　伊賀　市・町・村 （調査先名称）三田清					
支出内訳	1 旅費					3,090　円
	（運賃等1					0　円）
	（運賃等2					0　円）
	（運賃等3					0　円）
	（運賃等4					0　円）
	（自家用車使用	30　円	×	3　km	＝	90　円）
	（宿泊費	16,500　円	×	0　泊	＝	0　円）
	（調査雑費	3,000　円	×	1　日	＝	3,000　円）
	（加減額1					0　円）
	（加減額2					0　円）
	（加減額3					0　円）
	2 付随する経費					0　円
	（参加費、資料代等					0　円）
	（手土産代	円	×	箇所	＝	0　円）
	（その他1			）		0　円）
	（その他2			）		0　円）
	（その他3			）		0　円）

領収書No

調査研究費

旅費等支出計算書

会派分

旅行者 職・氏名・印	三重県議会議員		粟野　仁博			
用途	古山地区観光振興に関する政務調査					
調査日程 及び 調査先	平成　24　年　8　月　12　日　～平成　24　年　8　月　12　日 三重　都・道・府・県　（郡）　伊賀　市・町・村 （調査先名称）古山小学校					
支出内訳	1 旅費					3,660　円
	（運賃等1					0　円）
	（運賃等2					0　円）
	（運賃等3					0　円）
	（運賃等4					0　円）
	（自家用車使用	30　円	×	22　km	＝	660　円）
	（宿泊費	16,500　円	×	0　泊	＝	0　円）
	（調査雑費	3,000　円	×	1　日	＝	3,000　円）
	（加減額1					0　円）
	（加減額2					0　円）
	（加減額3					0　円）
	2 付随する経費					0　円
	（参加費、資料代等					0　円）
	（手土産代	円	×	箇所	＝	0　円）
	（その他1			）		0　円）
	（その他2			）		0　円）
	（その他3			）		0　円）

領収書No

10200253

調査研究費

旅費等支出計算書

会派分

旅行者 職・氏名・印	三重県議会議員　粟野　仁博					
用途	大山田夏祭りに対する行政補助金に関する政務調査					
調査日程 及び 調査先	平成　24　年　8　月　15　日　～平成　24　年　8　月　15　日 三重　都・道・府・県　（郡）　伊賀　市・町・村 （調査先名称）大山田せせらぎ公園					
支出内訳	1 旅費					3,840 円
	（運賃等1					0 円）
	（運賃等2					0 円）
	（運賃等3					0 円）
	（運賃等4					0 円）
	（自家用車使用	30 円	×	28 km	＝	840 円）
	（宿泊費	16,500 円	×	0 泊	＝	0 円）
	（調査雑費	3,000 円	×	1 日	＝	3,000 円）
	（加減額1					0 円）
	（加減額2					0 円）
	（加減額3					0 円）
	2 付随する経費					0 円
	（参加費、資料代等					0 円）
	（手土産代	円	×	箇所	＝	0 円）
	（その他1			）		0 円）
	（その他2			）		0 円）
	（その他3			）		0 円）

領収書No

10200254

調査研究費

旅費等支出計算書

会派分

旅行者 職・氏名・印	三重県議会議員	粟野 仁博				
用途	海の観光資源利活用状況調査					
調査日程 及び 調査先	平成 24 年 8 月 17 日 ～ 平成 24 年 8 月 17 日 三重 都・道・府・県 （郡） 津 市・町・村 （調査先名称）津 御殿場海岸					
支出内訳	1 旅費					6,340 円
	（運賃等1	伊勢道（関⇒津）				400 円）
	（運賃等2					0 円）
	（運賃等3					0 円）
	（運賃等4					0 円）
	（自家用車使用	30 円	×	98 km	＝	2,940 円）
	（宿泊費	16,500 円	×	0 泊	＝	0 円）
	（調査雑費	3,000 円	×	1 日	＝	3,000 円）
	（加減額1					0 円）
	（加減額2					0 円）
	（加減額3					0 円）
	2 付随する経費					0 円
	（参加費、資料代等					0 円）
	（手土産代	円	×	箇所	＝	0 円）
	（その他1			）		0 円）
	（その他2			）		0 円）
	（その他3			）		0 円）

領収書No

10200255

ご利用ありがとうございます。

利　用　証　明　書

NEXCO 中日本

料金所(自)	伊勢湾
料金所(至)	津

１２年　８月１７日
１２時５８分

割引前料金	Ｙ５５０－
割引△	￥１５０－
通行料金	Ｙ４００－
(ETCｸﾚｼﾞｯﾄ)	

車種　1

取扱番号
A37208-178857-951335　確

本利用証明書は、ＥＴＣ利用照会サービスで印字されたものです。サービス内容の確認は、http://www.etc-meisai.jp にアクセスして下さい。

033

10200256

調査研究費

旅費等支出計算書

会派分

旅行者 職・氏名・印	三重県議会議員　粟野 仁博					
用途	花火大会における観光入込客状況調査					
調査日程 及び 調査先	平成 24 年 8 月 19 日 ～平成 24 年 8 月 19 日 三重 都・道・府・県 (郡) 伊賀 市・町・村 (調査先名称) 上野運動公園					
支出内訳	1 旅費					3,090 円
	(運賃等1					0 円)
	(運賃等2					0 円)
	(運賃等3					0 円)
	(運賃等4					0 円)
	(自家用車使用	30 円	×	3 km	=	90 円)
	(宿泊費	16,500 円	×	0 泊	=	0 円)
	(調査雑費	3,000 円	×	1 日	=	3,000 円)
	(加減額1					0 円)
	(加減額2					0 円)
	(加減額3					0 円)
	2 付随する経費					0 円
	(参加費、資料代等					0 円)
	(手土産代	円	×	箇所	=	0 円)
	(その他1			)		0 円)
	(その他2			)		0 円)
	(その他3			)		0 円)

領収書No

10200257

調査研究費

旅費等支出計算書

会派分

旅行者 職・氏名・印	三重県議会議員　栗野　仁博					
用途	市民夏のにぎわいフェスタにおける観光入込客状況調査					
調査日程 及び 調査先	平成　24　年　8　月　20　日　～平成　24　年　8　月　20　日 三重　都・道・府・県　（郡）　伊賀　市・町・村 （調査先名称）伊賀市旧町一帯					
支出内訳	1 旅費					3,060 円
	（運賃等1					0 円）
	（運賃等2					0 円）
	（運賃等3					0 円）
	（運賃等4					0 円）
	（自家用車使用	30 円	×	2 km	＝	60 円）
	（宿泊費	16,500 円	×	0 泊	＝	0 円）
	（調査雑費	3,000 円	×	1 日	＝	3,000 円）
	（加減額1					0 円）
	（加減額2					0 円）
	（加減額3					0 円）
	2 付随する経費					0 円
	（参加費、資料代等					0 円）
	（手土産代	円	×	箇所	＝	0 円）
	（その他1			）		0 円）
	（その他2			）		0 円）
	（その他3			）		0 円）

領収書No

10200258

調査研究費

旅費等支出計算書

会派分

旅行者 職・氏名・印	三重県議会議員	粟野　仁博				
用途	伊賀管内の法人税務（納税額）に関する政務調査					
調査日程 及び 調査先	平成　24　年　8　月　21　日　～平成　24　年　8　月　21　日 三重　都・道・府・県　（郡）　名張　市・町・村 （調査先名称）赤目温泉　対泉閣					
支出内訳	1　旅費					4,800　円
	（運賃等1					0　円）
	（運賃等2					0　円）
	（運賃等3					0　円）
	（運賃等4					0　円）
	（自家用車使用	30　円	×	60　km	＝	1,800　円）
	（宿泊費	16,500　円	×	0　泊	＝	0　円）
	（調査雑費	3,000　円	×	1　日	＝	3,000　円）
	（加減額1					0　円）
	（加減額2					0　円）
	（加減額3					0　円）
	2　付随する経費					0　円
	（参加費、資料代等					0　円）
	（手土産代	円	×	箇所	＝	0　円）
	（その他1			）		0　円）
	（その他2			）		0　円）
	（その他3			）		0　円）

領収書No

10200259

調査研究費

旅費等支出計算書

会派分

旅行者 職・氏名・印	三重県議会議員　粟野　仁博					
用途	名張市との観光交流実態調査					
調査日程 及び 調査先	平成　24　年　8　月　28　日　～平成　24　年　8　月　28　日 三重　都・道・府・県　（郡）　名張　市・町・村 （調査先名称）名張アスピア					
支出内訳	1 旅費					4,320　円
	（運賃等1					0　円）
	（運賃等2					0　円）
	（運賃等3					0　円）
	（運賃等4					0　円）
	（自家用車使用	30　円	×	44　km	＝	1,320　円）
	（宿泊費	16,500　円	×	0　泊	＝	0　円）
	（調査雑費	3,000　円	×	1　日	＝	3,000　円）
	（加減額1					0　円）
	（加減額2					0　円）
	（加減額3					0　円）
	2 付随する経費					0　円
	（参加費、資料代等					0　円）
	（手土産代	円	×	箇所	＝	0　円）
	（その他1			）		0　円）
	（その他2			）		0　円）
	（その他3			）		0　円）

領収書No

10200260

調査研究費

旅費等支出計算書

会派分

旅行者 職・氏名・印	三重県議会議員		粟野 仁博			
用途	県内市町の産業振興に関する政務調査					
調査日程 及び 調査先	平成 24 年 8 月 29 日 ～平成 24 年 8 月 29 日 三重 都・道・府・県 (郡) 津 市・町・村 (調査先名称) 桜橋会館					
支出内訳	1 旅費					5,940 円
	(運賃等1					0 円)
	(運賃等2					0 円)
	(運賃等3					0 円)
	(運賃等4					0 円)
	(自家用車使用	30 円	×	98 km	=	2,940 円)
	(宿泊費	16,500 円	×	0 泊	=	0 円)
	(調査雑費	3,000 円	×	1 日	=	3,000 円)
	(加減額1					0 円)
	(加減額2					0 円)
	(加減額3					0 円)
	2 付随する経費					0 円
	(参加費、資料代等					0 円)
	(手土産代	円	×	箇所	=	0 円)
	(その他1			)		0 円)
	(その他2			)		0 円)
	(その他3			)		0 円)

領収書No

10200261

調査研究費

旅費等支出計算書

会派分

旅行者 職・氏名・印	三重県議会議員　粟野　仁博					
用途	防災対策に関する政務調査					
調査日程 及び 調査先	平成　24　年　9　月　2　日　～平成　24　年　9　月　2　日 三重　都・道・府・県　（郡）　鈴鹿　市・町・村 （調査先名称）三重県消防学校					
支出内訳	1　旅費					6,480　円
	（運賃等1					0　円）
	（運賃等2					0　円）
	（運賃等3					0　円）
	（運賃等4					0　円）
	（自家用車使用	30　円	×	116　km	＝	3,480　円）
	（宿泊費	16,500　円	×	0　泊	＝	0　円）
	（調査雑費	3,000　円	×	1　日	＝	3,000　円）
	（加減額1					0　円）
	（加減額2					0　円）
	（加減額3					0　円）
	2　付随する経費					0　円
	（参加費、資料代等					0　円）
	（手土産代	円	×	箇所	＝	0　円）
	（その他1			）		0　円）
	（その他2			）		0　円）
	（その他3			）		0　円）

領収書No

10200262

調査研究費

旅費等支出計算書

会派分

旅行者 職・氏名・印	三重県議会議員	粟野 仁博				
用途	若手経営者の経営課題及び今後の動向政務調査					
調査日程 及び 調査先	平成 24 年 9 月 13 日 ～平成 24 年 9 月 13 日 三重 都・道・府・県 (郡) 伊賀 市・町・村 (調査先名称) ハイトピア伊賀					
支出内訳	1 旅費					3,060 円
	(運賃等1					0 円)
	(運賃等2					0 円)
	(運賃等3					0 円)
	(運賃等4					0 円)
	(自家用車使用	30 円	×	2 km	=	60 円)
	(宿泊費	16,500 円	×	0 泊	=	0 円)
	(調査雑費	3,000 円	×	1 日	=	3,000 円)
	(加減額1					0 円)
	(加減額2					0 円)
	(加減額3					0 円)
	2 付随する経費					0 円
	(参加費、資料代等					0 円)
	(手土産代	円	×	箇所	=	0 円)
	(その他1			)		0 円)
	(その他2			)		0 円)
	(その他3			)		0 円)

領収書No

10200263

調査研究費

旅費等支出計算書

会派分

旅行者 職・氏名・印	三重県議会議員		粟野 仁博				
用途	消防広域化の進捗状況調査						
調査日程 及び 調査先	平成 24 年 9 月 14 日 ～平成 24 年 9 月 14 日 三重 都・道・府・県 （郡） 伊賀 市・町・村 （調査先名称） サンピア伊賀						
支出内訳	1 旅費						3,180 円
	（運賃等1						0 円）
	（運賃等2						0 円）
	（運賃等3						0 円）
	（運賃等4						0 円）
	（自家用車使用	30 円	×	6 km	＝		180 円）
	（宿泊費	16,500 円	×	0 泊	＝		0 円）
	（調査雑費	3,000 円	×	1 日	＝		3,000 円）
	（加減額1						0 円）
	（加減額2						0 円）
	（加減額3						0 円）
	2 付随する経費						0 円
	（参加費、資料代等						0 円）
	（手土産代	円	×	箇所	＝		0 円）
	（その他1			）			0 円）
	（その他2			）			0 円）
	（その他3			）			0 円）

領収書No

調査研究費

旅費等支出計算書

会派分

旅行者 職・氏名・印	三重県議会議員　粟野　仁博				
用途	法人税納付状況に関する政務調査				
調査日程 及び 調査先	平成　24　年　9　月　14　日　～平成　24　年　9　月　14　日 三重　都・道・府・県　（郡）　伊賀　市・町・村 （調査先名称）ハイトピア伊賀				
支出内訳	1 旅費				60 円
	（運賃等1				0 円）
	（運賃等2				0 円）
	（運賃等3				0 円）
	（運賃等4				0 円）
	（自家用車使用	30 円	× 2 km	＝	60 円）
	（宿泊費	16,500 円	× 0 泊	＝	0 円）
	（調査雑費	3,000 円	× 0 日	＝	0 円）
	（加減額1				0 円）
	（加減額2				0 円）
	（加減額3				0 円）
	2 付随する経費				0 円
	（参加費、資料代等				0 円）
	（手土産代	円	× 箇所	＝	0 円）
	（その他1		）		0 円）
	（その他2		）		0 円）
	（その他3		）		0 円）

領収書No

10200265

調査研究費

旅費等支出計算書

会派分

旅行者 職・氏名・印	三重県議会議員　粟野　仁博				
用途	神社社殿及び伝統行事保存に対する取り組み政務調査				
調査日程 及び 調査先	平成　24　年　9　月　15　日　～平成　24　年　9　月　15　日 三重　都・道・府・県　（郡）　伊賀　市・町・村 （調査先名称）阿波市民センター				
支出内訳	1 旅費				3,960 円
	（運賃等1				0 円）
	（運賃等2				0 円）
	（運賃等3				0 円）
	（運賃等4				0 円）
	（自家用車使用	30 円	× 32 km	＝	960 円）
	（宿泊費	16,500 円	× 0 泊	＝	0 円）
	（調査雑費	3,000 円	× 1 日	＝	3,000 円）
	（加減額1				0 円）
	（加減額2				0 円）
	（加減額3				0 円）
	2 付随する経費				0 円
	（参加費、資料代等				0 円）
	（手土産代	円	× 箇所	＝	0 円）
	（その他1		）		0 円）
	（その他2		）		0 円）
	（その他3		）		0 円）

領収書No

10200266

調査研究費

旅費等支出計算書

会派分

旅行者 職・氏名・印	三重県議会議員　粟野　仁博					
用途	高齢者医療に対する地域の取り組み政務調査					
調査日程 及び 調査先	平成　24　年　9　月　16　日　～平成　24　年　9　月　16　日 三重　都・道・府・県　（郡）　伊賀　市・町・村 （調査先名称）岡波公民館					
支出内訳	1 旅費					3,660 円
	（運賃等1					0 円）
	（運賃等2					0 円）
	（運賃等3					0 円）
	（運賃等4					0 円）
	（自家用車使用	30 円	×	22 km	＝	660 円）
	（宿泊費	16,500 円	×	0 泊	＝	0 円）
	（調査雑費	3,000 円	×	1 日	＝	3,000 円）
	（加減額1					0 円）
	（加減額2					0 円）
	（加減額3					0 円）
	2 付随する経費					0 円
	（参加費、資料代等					0 円）
	（手土産代	円	×	箇所	＝	0 円）
	（その他1			）		0 円）
	（その他2			）		0 円）
	（その他3			）		0 円）

領収書No

10200267

調査研究費

旅費等支出計算書

会派分

旅行者 職・氏名・印	三重県議会議員　栗野 仁博					
用途	伊賀市と三重県との災害時における行動・連携政務調査					
調査日程 及び 調査先	平成 24 年 9 月 16 日 ～平成 24 年 9 月 16 日 三重 都・道・府・県 （郡） 伊賀 市・町・村 （調査先名称）阿山運動公園					
支出内訳	1 旅費					960 円
	（運賃等1					0 円）
	（運賃等2					0 円）
	（運賃等3					0 円）
	（運賃等4					0 円）
	（自家用車使用	30 円	×	32 km	＝	960 円）
	（宿泊費	16,500 円	×	0 泊	＝	0 円）
	（調査雑費	3,000 円	×	0 日	＝	0 円）
	（加減額1					0 円）
	（加減額2					0 円）
	（加減額3					0 円）
	2 付随する経費					0 円
	（参加費、資料代等					0 円）
	（手土産代	円	×	箇所	＝	0 円）
	（その他1			）		0 円）
	（その他2			）		0 円）
	（その他3			）		0 円）

領収書No

10200268

調査研究費

旅費等支出計算書

会派分

旅行者 職・氏名・印	三重県議会議員　粟野　仁博				
用途	戦没者遺族に対する施策進捗状況調査				
調査日程 及び 調査先	平成　24　年　9　月　16　日　～平成　24　年　9　月　16　日 三重　都・道・府・県　（郡）　伊賀　市・町・村 （調査先名称）三渓寺				
支出内訳	1 旅費				60 円
	（運賃等1				0 円）
	（運賃等2				0 円）
	（運賃等3				0 円）
	（運賃等4				0 円）
	（自家用車使用	30 円	× 2 km	＝	60 円）
	（宿泊費	16,500 円	× 0 泊	＝	0 円）
	（調査雑費	3,000 円	× 0 日	＝	0 円）
	（加減額1				0 円）
	（加減額2				0 円）
	（加減額3				0 円）
	2 付随する経費				0 円
	（参加費、資料代等				0 円）
	（手土産代	円	× 箇所	＝	0 円）
	（その他1		）		0 円）
	（その他2		）		0 円）
	（その他3		）		0 円）

領収書No

10200269

調査研究費

旅費等支出計算書

会派分

旅行者 職・氏名・印	三重県議会議員　栗野　仁博					
用途	中山間地域における高齢者インフラ（交通手段等）整備状況調査					
調査日程 及び 調査先	平成　24　年　9　月　17　日　～平成　24　年　9　月　17　日 三重　都・道・府・県　（郡）　伊賀　市・町・村 （調査先名称）諏訪市民センター					
支出内訳	1 旅費					720　円
	（運賃等1					0　円）
	（運賃等2					0　円）
	（運賃等3					0　円）
	（運賃等4					0　円）
	（自家用車使用	30　円	×	24　km	＝	720　円）
	（宿泊費	16,500　円	×	0　泊	＝	0　円）
	（調査雑費	3,000　円	×	0　日	＝	0　円）
	（加減額1					0　円）
	（加減額2					0　円）
	（加減額3					0　円）
	2 付随する経費					0　円
	（参加費、資料代等					0　円）
	（手土産代	円	×	箇所	＝	0　円）
	（その他1			）		0　円）
	（その他2			）		0　円）
	（その他3			）		0　円）

領収書No

10200270

調査研究費

旅費等支出計算書

会派分

旅行者 職・氏名・印	三重県議会議員		粟野 仁博			
用途	産業廃棄物処理施設設置に関する近隣住民への取り組み政務調査					
調査日程 及び 調査先	平成 24 年 9 月 17 日 ～平成 24 年 9 月 17 日 三重 都・道・府・県 (郡) 伊賀 市・町・村 (調査先名称) 予野公民館					
支出内訳	1 旅費					720 円
	(運賃等1					0 円)
	(運賃等2					0 円)
	(運賃等3					0 円)
	(運賃等4					0 円)
	(自家用車使用	30 円	×	24 km	=	720 円)
	(宿泊費	16,500 円	×	0 泊	=	0 円)
	(調査雑費	3,000 円	×	0 日	=	0 円)
	(加減額1					0 円)
	(加減額2					0 円)
	(加減額3					0 円)
	2 付随する経費					0 円
	(参加費、資料代等					0 円)
	(手土産代	円	×	箇所	=	0 円)
	(その他1			)		0 円)
	(その他2			)		0 円)
	(その他3			)		0 円)

領収書No

10200271

調査研究費

旅費等支出計算書

会派分

旅行者 職・氏名・印	三重県議会議員　粟野　仁博					
用途	急傾斜地における地すべり対策に関する政務調査					
調査日程 及び 調査先	平成　24　年　9　月　17　日　～平成　24　年　9　月　17　日 三重　都・道・府・県　（郡）　伊賀　市・町・村 （調査先名称）島ヶ原会館					
支出内訳	1 旅費					3,660 円
	（運賃等1					0 円）
	（運賃等2					0 円）
	（運賃等3					0 円）
	（運賃等4					0 円）
	（自家用車使用	30 円	×	22 km	＝	660 円）
	（宿泊費	16,500 円	×	0 泊	＝	0 円）
	（調査雑費	3,000 円	×	1 日	＝	3,000 円）
	（加減額1					0 円）
	（加減額2					0 円）
	（加減額3					0 円）
	2 付随する経費					0 円
	（参加費、資料代等					0 円）
	（手土産代	円	×	箇所	＝	0 円）
	（その他1			）		0 円）
	（その他2			）		0 円）
	（その他3			）		0 円）

領収書No

10200272

調査研究費

旅費等支出計算書

会派分

旅行者 職・氏名・印	三重県議会議員　栗野　仁博						
用途	古山地区における高齢者施策の取り組み状況調査						
調査日程 及び 調査先	平成　24　年　9　月　17　日　～平成　24　年　9　月　17　日 三重　都・道・府・県　（郡）　伊賀　市・町・村 （調査先名称）古山小学校						
支出内訳	1 旅費						600　円
	（運賃等1						0　円）
	（運賃等2						0　円）
	（運賃等3						0　円）
	（運賃等4						0　円）
	（自家用車使用	30　円	×	20　km	＝		600　円）
	（宿泊費	16,500　円	×	0　泊	＝		0　円）
	（調査雑費	3,000　円	×	0　日	＝		0　円）
	（加減額1						0　円）
	（加減額2						0　円）
	（加減額3						0　円）
	2 付随する経費						0　円
	（参加費、資料代等						0　円）
	（手土産代	円	×	箇所	＝		0　円）
	（その他1			）			0　円）
	（その他2			）			0　円）
	（その他3			）			0　円）

領収書No

10200273

調査研究費

旅費等支出計算書

会派分

旅行者 職・氏名・印	三重県議会議員　粟野　仁博				
用途	古い橋梁の架け替えに対する取り組み政務調査				
調査日程 及び 調査先	平成　24　年　9　月　17　日　～平成　24　年　9　月　17　日 三重　都・道・府・県　（郡）　伊賀　市・町・村 （調査先名称）治田ふれあいプラザ				
支出内訳	1 旅費				840　円
	（運賃等1				0　円）
	（運賃等2				0　円）
	（運賃等3				0　円）
	（運賃等4				0　円）
	（自家用車使用	30　円	× 28　km	＝	840　円）
	（宿泊費	16,500　円	× 0　泊	＝	0　円）
	（調査雑費	3,000　円	× 0　日	＝	0　円）
	（加減額1				0　円）
	（加減額2				0　円）
	（加減額3				0　円）
	2 付随する経費				0　円
	（参加費、資料代等				0　円）
	（手土産代	円	× 箇所	＝	0　円）
	（その他1		）		0　円）
	（その他2		）		0　円）
	（その他3		）		0　円）

領収書No

10200274

調査研究費

旅費等支出計算書

会派分

旅行者 職・氏名・印	三重県議会議員		粟野 仁博				
用途	名古屋圏に対するアクセス向上に関する政務調査						
調査日程 及び 調査先	平成 24 年 9 月 20 日 ～平成 24 年 9 月 20 日 三重 都・道・府・県 （郡） 津 市・町・村 （調査先名称）JR津駅						
支出内訳	1 旅費						5,880 円
	（運賃等1						0 円）
	（運賃等2						0 円）
	（運賃等3						0 円）
	（運賃等4						0 円）
	（自家用車使用	30 円	×	96 km	＝		2,880 円）
	（宿泊費	16,500 円	×	0 泊	＝		0 円）
	（調査雑費	3,000 円	×	1 日	＝		3,000 円）
	（加減額1						0 円）
	（加減額2						0 円）
	（加減額3						0 円）
	2 付随する経費						0 円
	（参加費、資料代等						0 円）
	（手土産代	円	×	箇所	＝		0 円）
	（その他1			）			0 円）
	（その他2			）			0 円）
	（その他3			）			0 円）

領収書No

10200275

調査研究費

旅費等支出計算書

会派分

旅行者 職・氏名・印	三重県議会議員	粟野 仁博				
用途	伊賀地域高等学校合併による影響聞き取り調査					
調査日程 及び 調査先	平成 24 年 9 月 21 日 ～平成 24 年 9 月 21 日 三重 都・道・府・県 (郡) 伊賀 市・町・村 (調査先名称) 伊賀県民センター					
支出内訳	1 旅費					3,120 円
	(運賃等1					0 円)
	(運賃等2					0 円)
	(運賃等3					0 円)
	(運賃等4					0 円)
	(自家用車使用	30 円	×	4 km	=	120 円)
	(宿泊費	16,500 円	×	0 泊	=	0 円)
	(調査雑費	3,000 円	×	1 日	=	3,000 円)
	(加減額1					0 円)
	(加減額2					0 円)
	(加減額3					0 円)
	2 付随する経費					0 円
	(参加費、資料代等					0 円)
	(手土産代	円	×	箇所	=	0 円)
	(その他1			)		0 円)
	(その他2			)		0 円)
	(その他3			)		0 円)

領収書No

10200276

調査研究費

旅費等支出計算書

会派分

旅行者 職・氏名・印	三重県議会議員　栗野　仁博						
用途	神社・仏閣による観光振興に関する調査						
調査日程 及び 調査先	平成　24　年　9　月　22　日　～平成　24　年　9　月　22　日 三重　都・道・府・県　（郡）　伊賀　市・町・村 （調査先名称）敢國神社						
支出内訳	1 旅費						3,720　円
	（運賃等1						0　円）
	（運賃等2						0　円）
	（運賃等3						0　円）
	（運賃等4						0　円）
	（自家用車使用	30　円	×	24　km	＝	720　円）	
	（宿泊費	16,500　円	×	0　泊	＝	0　円）	
	（調査雑費	3,000　円	×	1　日	＝	3,000　円）	
	（加減額1						0　円）
	（加減額2						0　円）
	（加減額3						0　円）
	2 付随する経費						0　円
	（参加費、資料代等						0　円）
	（手土産代	円	×	箇所	＝	0　円）	
	（その他1			）		0　円）	
	（その他2			）		0　円）	
	（その他3			）		0　円）	

領収書No

10200277

調査研究費

旅費等支出計算書

会派分

旅行者 職・氏名・印	三重県議会議員　粟野　仁博						
用途	国道422号線トンネル掘削工事による水質汚濁に関する政務調査						
調査日程 及び 調査先	平成　24　年　9　月　25　日　～平成　24　年　9　月　25　日 三重　都・道・府・県　（郡）　伊賀　市・町・村 （調査先名称）三田地区市民センター						
支出内訳	1 旅費					3,300	円
	（運賃等1					0	円）
	（運賃等2					0	円）
	（運賃等3					0	円）
	（運賃等4					0	円）
	（自家用車使用	30	円 ×	10	km ＝	300	円）
	（宿泊費	16,500	円 ×	0	泊 ＝	0	円）
	（調査雑費	3,000	円 ×	1	日 ＝	3,000	円）
	（加減額1					0	円）
	（加減額2					0	円）
	（加減額3					0	円）
	2 付随する経費					0	円
	（参加費、資料代等					0	円）
	（手土産代		円 ×		箇所 ＝	0	円）
	（その他1				）	0	円）
	（その他2				）	0	円）
	（その他3				）	0	円）

領収書No

10200278

調査研究費

旅費等支出計算書

会派分

旅行者 職・氏名・印	三重県議会議員　栗野　仁博				
用途	商店街活性化に関する政務調査				
調査日程 及び 調査先	平成　24　年　9　月　26　日　～平成　24　年　9　月　26　日 三重　都・道・府・県　（郡）　伊賀　市・町・村 （調査先名称）ハイトピア伊賀				
支出内訳	1 旅費				3,060　円
	（運賃等1				0　円）
	（運賃等2				0　円）
	（運賃等3				0　円）
	（運賃等4				0　円）
	（自家用車使用	30　円	× 2　km	＝	60　円）
	（宿泊費	16,500　円	× 0　泊	＝	0　円）
	（調査雑費	3,000　円	× 1　日	＝	3,000　円）
	（加減額1				0　円）
	（加減額2				0　円）
	（加減額3				0　円）
	2 付随する経費				0　円
	（参加費、資料代等				0　円）
	（手土産代	円	× 箇所	＝	0　円）
	（その他1		）		0　円）
	（その他2		）		0　円）
	（その他3		）		0　円）

領収書No

10200279

調査研究費

旅費等支出計算書

会派分

旅行者 職・氏名・印	三重県議会議員　粟野 仁博					
用途	新築拝殿における伝統行事継承状況調査					
調査日程 及び 調査先	平成 24 年 9 月 29 日 ～平成 24 年 9 月 29 日 三重 都・道・府・県　（郡）伊賀 市・町・村 （調査先名称）菅原神社					
支出内訳	1 旅費					3,060 円
	（運賃等1					0 円）
	（運賃等2					0 円）
	（運賃等3					0 円）
	（運賃等4					0 円）
	（自家用車使用	30 円	×	2 km	＝	60 円）
	（宿泊費	16,500 円	×	0 泊	＝	0 円）
	（調査雑費	3,000 円	×	1 日	＝	3,000 円）
	（加減額1					0 円）
	（加減額2					0 円）
	（加減額3					0 円）
	2 付随する経費					0 円
	（参加費、資料代等					0 円）
	（手土産代	円	×	箇所	＝	0 円）
	（その他1			）		0 円）
	（その他2			）		0 円）
	（その他3			）		0 円）

領収書No

10200280

調査研究費

旅費等支出計算書

会派分

旅行者 職・氏名・印	三重県議会議員　栗野　仁博					
用途	スポーツによる街の絆作り調査					
調査日程 及び 調査先	平成　24　年　9　月　30　日　～平成　24　年　9　月　30　日 三重　都・道・府・県　（郡）　伊賀　市・町・村 （調査先名称）三田小学校					
支出内訳	1 旅費					3,300 円
	（運賃等1					0 円）
	（運賃等2					0 円）
	（運賃等3					0 円）
	（運賃等4					0 円）
	（自家用車使用	30 円	×	10 km	＝	300 円）
	（宿泊費	16,500 円	×	0 泊	＝	0 円）
	（調査雑費	3,000 円	×	1 日	＝	3,000 円）
	（加減額1					0 円）
	（加減額2					0 円）
	（加減額3					0 円）
	2 付随する経費					0 円
	（参加費、資料代等					0 円）
	（手土産代	円	×	箇所	＝	0 円）
	（その他1			）		0 円）
	（その他2			）		0 円）
	（その他3			）		0 円）

領収書No

10200281

調査研究費

旅費等支出計算書

会派分

旅行者 職・氏名・印	三重県議会議員　栗野　仁博				
用途	戦没者慰霊の意義を次世代に継承していく取り組みに関する政務調査				
調査日程 及び 調査先	平成　24　年　9　月　30　日　～平成　24　年　9　月　30　日 三重　都・道・府・県　（郡）　伊賀　市・町・村 （調査先名称）菅原神社				
支出内訳	1 旅費				90 円
	（運賃等1				0 円）
	（運賃等2				0 円）
	（運賃等3				0 円）
	（運賃等4				0 円）
	（自家用車使用	30 円	× 3 km	＝	90 円）
	（宿泊費	16,500 円	× 0 泊	＝	0 円）
	（調査雑費	3,000 円	× 0 日	＝	0 円）
	（加減額1				0 円）
	（加減額2				0 円）
	（加減額3				0 円）
	2 付随する経費				0 円
	（参加費、資料代等				0 円）
	（手土産代	円	× 箇所	＝	0 円）
	（その他1		）		0 円）
	（その他2		）		0 円）
	（その他3		）		0 円）

領収書No

10200282

調査研究費

旅費等支出計算書

会派分

旅行者 職・氏名・印	三重県議会議員　粟野　仁博					
用途	自衛隊の地域貢献活動実態調査					
調査日程 及び 調査先	平成　24　年　9　月　30　日　～平成　24　年　9　月　30　日 三重　都・道・府・県　（郡）　伊賀　市・町・村 （調査先名称）㈱タカミ					
支出内訳	1 旅費					210 円
	（運賃等1					0 円）
	（運賃等2					0 円）
	（運賃等3					0 円）
	（運賃等4					0 円）
	（自家用車使用	30 円	×	7 km	＝	210 円）
	（宿泊費	16,500 円	×	0 泊	＝	0 円）
	（調査雑費	3,000 円	×	0 日	＝	0 円）
	（加減額1					0 円）
	（加減額2					0 円）
	（加減額3					0 円）
	2 付随する経費					0 円
	（参加費、資料代等					0 円）
	（手土産代	円	×	箇所	＝	0 円）
	（その他1			）		0 円）
	（その他2			）		0 円）
	（その他3			）		0 円）

領収書No

10200283

調査研究費

旅費等支出計算書

会派分

旅行者 職・氏名・印	三重県議会議員	粟野 仁博			
用途	木津川水系の治水に関する整備状況調査				
調査日程 及び 調査先	平成 24 年 9 月 30 日 ～平成 24 年 9 月 30 日 三重 都・道・府・県 （郡） 伊賀 市・町・村 （調査先名称）とろろ庵伊賀路				
支出内訳	1 旅費				120 円
	（運賃等1				0 円）
	（運賃等2				0 円）
	（運賃等3				0 円）
	（運賃等4				0 円）
	（自家用車使用	30 円	× 4 km	＝	120 円）
	（宿泊費	16,500 円	× 0 泊	＝	0 円）
	（調査雑費	3,000 円	× 0 日	＝	0 円）
	（加減額1				0 円）
	（加減額2				0 円）
	（加減額3				0 円）
	2 付随する経費				0 円
	（参加費、資料代等				0 円）
	（手土産代	円	× 箇所	＝	0 円）
	（その他1		）		0 円）
	（その他2		）		0 円）
	（その他3		）		0 円）

領収書No

10200284

調査研究費

旅費等支出計算書

会派分

旅行者 職・氏名・印	三重県議会議員　粟野　仁博					
用途	製造業の円高による経営圧迫に関する政務調査					
調査日程 及び 調査先	平成　24　年　10　月　6　日　～平成　24　年　10　月　6　日 三重　都・道・府・県　（郡）　伊賀　市・町・村 （調査先名称）白鳳青年会館					
支出内訳	1 旅費					3,090 円
	（運賃等1					0 円）
	（運賃等2					0 円）
	（運賃等3					0 円）
	（運賃等4					0 円）
	（自家用車使用	30 円	×	3 km	＝	90 円）
	（宿泊費	16,500 円	×	0 泊	＝	0 円）
	（調査雑費	3,000 円	×	1 日	＝	3,000 円）
	（加減額1					0 円）
	（加減額2					0 円）
	（加減額3					0 円）
	2 付随する経費					0 円
	（参加費、資料代等					0 円）
	（手土産代	円	×	箇所	＝	0 円）
	（その他1			）		0 円）
	（その他2			）		0 円）
	（その他3			）		0 円）

領収書No

10200285

調査研究費

旅費等支出計算書

会派分

旅行者 職・氏名・印	三重県議会議員		粟野 仁博		
用途	小学児童の体力向上に関する取り組み政務調査				
調査日程 及び 調査先	平成 24 年 10 月 6 日 ～平成 24 年 10 月 6 日 三重 都・道・府・県 （郡） 伊賀 市・町・村 （調査先名称） 上野西小学校				
支出内訳	1 旅費				60 円
	（運賃等1				0 円）
	（運賃等2				0 円）
	（運賃等3				0 円）
	（運賃等4				0 円）
	（自家用車使用	30 円	× 2 km	＝	60 円）
	（宿泊費	16,500 円	× 0 泊	＝	0 円）
	（調査雑費	3,000 円	× 0 日	＝	0 円）
	（加減額1				0 円）
	（加減額2				0 円）
	（加減額3				0 円）
	2 付随する経費				0 円
	（参加費、資料代等				0 円）
	（手土産代	円	× 箇所	＝	0 円）
	（その他1		）		0 円）
	（その他2		）		0 円）
	（その他3		）		0 円）

領収書No

10200286

調査研究費

旅費等支出計算書

会派分

旅行者 職・氏名・印	三重県議会議員　栗野　仁博					
用途	スポーツを通じて地域の絆をつくる取り組み政務調査					
調査日程 及び 調査先	平成　24　年　10　月　7　日　～平成　24　年　10　月　7　日 三重　都・道・府・県　（郡）　伊賀　市・町・村 （調査先名称）古山小学校					
支出内訳	1 旅費					3,600 円
	（運賃等1					0 円）
	（運賃等2					0 円）
	（運賃等3					0 円）
	（運賃等4					0 円）
	（自家用車使用	30 円	×	20 km	＝	600 円）
	（宿泊費	16,500 円	×	0 泊	＝	0 円）
	（調査雑費	3,000 円	×	1 日	＝	3,000 円）
	（加減額1					0 円）
	（加減額2					0 円）
	（加減額3					0 円）
	2 付随する経費					0 円
	（参加費、資料代等					0 円）
	（手土産代	円	×	箇所	＝	0 円）
	（その他1			）		0 円）
	（その他2			）		0 円）
	（その他3			）		0 円）

領収書No

10200287

調査研究費

旅費等支出計算書

会派分

旅行者 職・氏名・印	三重県議会議員　粟野　仁博					
用途	高齢化が進む集落の若者の定住促進に関する政務調査					
調査日程 及び 調査先	平成　24　年　10　月　7　日　～平成　24　年　10　月　7　日 三重　都・道・府・県　（郡）　伊賀　市・町・村 （調査先名称）花垣小学校					
支出内訳	1　旅費					660　円
	（運賃等1					0　円）
	（運賃等2					0　円）
	（運賃等3					0　円）
	（運賃等4					0　円）
	（自家用車使用	30　円	×	22　km	＝	660　円）
	（宿泊費	16,500　円	×	0　泊	＝	0　円）
	（調査雑費	3,000　円	×	0　日	＝	0　円）
	（加減額1					0　円）
	（加減額2					0　円）
	（加減額3					0　円）
	2　付随する経費					0　円
	（参加費、資料代等					0　円）
	（手土産代	円	×	箇所	＝	0　円）
	（その他1			）		0　円）
	（その他2			）		0　円）
	（その他3			）		0　円）

領収書No

10200288

調査研究費

旅費等支出計算書

会派分

旅行者 職・氏名・印	三重県議会議員　粟野　仁博					
用途	廃校を活用した地域コミュニティー醸成に関する政務調査					
調査日程 及び 調査先	平成　24　年　10　月　7　日　～平成　24　年　10　月　7　日 三重　都・道・府・県　（郡）　伊賀　市・町・村 （調査先名称）比自岐小学校					
支出内訳	1　旅費					540　円
	（運賃等1					0　円）
	（運賃等2					0　円）
	（運賃等3					0　円）
	（運賃等4					0　円）
	（自家用車使用	30　円	×	18　km	＝	540　円）
	（宿泊費	16,500　円	×	0　泊	＝	0　円）
	（調査雑費	3,000　円	×	0　日	＝	0　円）
	（加減額1					0　円）
	（加減額2					0　円）
	（加減額3					0　円）
	2　付随する経費					0　円
	（参加費、資料代等					0　円）
	（手土産代	円	×	箇所	＝	0　円）
	（その他1			）		0　円）
	（その他2			）		0　円）
	（その他3			）		0　円）

領収書No

10200289

調査研究費

旅費等支出計算書

会派分

旅行者 職・氏名・印	三重県議会議員　粟野　仁博						
用途	旧跡における障がい者対応（バリアフリー化）に関する調査						
調査日程 及び 調査先	平成　24　年　10　月　8　日　～平成　24　年　10　月　8　日 三重　都・道・府・県　（郡）　伊賀　市・町・村 （調査先名称）敢國神社						
支出内訳	1 旅費						3,360　円
	（運賃等1						0　円）
	（運賃等2						0　円）
	（運賃等3						0　円）
	（運賃等4						0　円）
	（自家用車使用	30　円	×	12　km	＝	360　円）	
	（宿泊費	16,500　円	×	0　泊	＝	0　円）	
	（調査雑費	3,000　円	×	1　日	＝	3,000　円）	
	（加減額1						0　円）
	（加減額2						0　円）
	（加減額3						0　円）
	2 付随する経費						0　円
	（参加費、資料代等						0　円）
	（手土産代	円	×	箇所	＝	0　円）	
	（その他1			）		0　円）	
	（その他2			）		0　円）	
	（その他3			）		0　円）	

領収書No

10200290

調査研究費

旅費等支出計算書

会派分

旅行者 職・氏名・印	三重県議会議員　粟野　仁博					
用途	スポーツ少年団振興に関する政務調査					
調査日程 及び 調査先	平成　24　年　10　月　9　日　～平成　24　年　10　月　9　日 三重　都・道・府・県　（郡）　伊賀　市・町・村 （調査先名称）上野運動公園野球場					
支出内訳	1 旅費					3,180　円
	（運賃等1					0　円）
	（運賃等2					0　円）
	（運賃等3					0　円）
	（運賃等4					0　円）
	（自家用車使用	30　円	×	6　km	＝	180　円）
	（宿泊費	16,500　円	×	0　泊	＝	0　円）
	（調査雑費	3,000　円	×	1　日	＝	3,000　円）
	（加減額1					0　円）
	（加減額2					0　円）
	（加減額3					0　円）
	2 付随する経費					0　円
	（参加費、資料代等					0　円）
	（手土産代	円	×	箇所	＝	0　円）
	（その他1			）		0　円）
	（その他2			）		0　円）
	（その他3			）		0　円）

領収書No

10200291

調査研究費

旅費等支出計算書

会派分

旅行者 職・氏名・印	三重県議会議員　粟野　仁博					
用途	神宮式年遷宮に対する宿泊施設の観光誘客に関する取り組み政務調査					
調査日程 及び 調査先	平成　24　年　10　月　11　日　～平成　24　年　10　月　11　日 三重　都・道・府・県　（郡）　伊勢　市・町・村 （調査先名称）伊勢パールピアホテル					
支出内訳	1 旅費					8,100 円
	（運賃等1					0 円）
	（運賃等2					0 円）
	（運賃等3					0 円）
	（運賃等4					0 円）
	（自家用車使用	30 円	×	170 km	＝	5,100 円）
	（宿泊費	16,500 円	×	0 泊	＝	0 円）
	（調査雑費	3,000 円	×	1 日	＝	3,000 円）
	（加減額1					0 円）
	（加減額2					0 円）
	（加減額3					0 円）
	2 付随する経費					0 円
	（参加費、資料代等					0 円）
	（手土産代	円	×	箇所	＝	0 円）
	（その他1			）		0 円）
	（その他2			）		0 円）
	（その他3			）		0 円）

領収書No

10200292

調査研究費

旅費等支出計算書

会派分

旅行者 職・氏名・印	三重県議会議員	粟野　仁博				
用途	芭蕉翁を観光資源として活用する取り組み政務調査					
調査日程 及び 調査先	平成　24　年　10　月　12　日　～平成　24　年　10　月　12　日 三重　都・道・府・県　（郡）　伊賀　市・町・村 （調査先名称）上野公園					
支出内訳	1 旅費					3,090　円
	（運賃等1					0　円）
	（運賃等2					0　円）
	（運賃等3					0　円）
	（運賃等4					0　円）
	（自家用車使用	30　円	×	3　km	＝	90　円）
	（宿泊費	16,500　円	×	0　泊	＝	0　円）
	（調査雑費	3,000　円	×	1　日	＝	3,000　円）
	（加減額1					0　円）
	（加減額2					0　円）
	（加減額3					0　円）
	2 付随する経費					0　円
	（参加費、資料代等					0　円）
	（手土産代	円	×	箇所	＝	0　円）
	（その他1			）		0　円）
	（その他2			）		0　円）
	（その他3			）		0　円）

領収書No

10200293

調査研究費

旅費等支出計算書

会派分

旅行者 職・氏名・印	三重県議会議員	粟野 仁博				
用途	障がい者スポーツに関する取り組み政務調査					
調査日程 及び 調査先	平成 24 年 10 月 13 日 ～平成 24 年 10 月 13 日 三重 都・道・府・県 (郡) 伊賀 市・町・村 (調査先名称) ゆめドームうえの					
支出内訳	1 旅費					3,300 円
	(運賃等1					0 円)
	(運賃等2					0 円)
	(運賃等3					0 円)
	(運賃等4					0 円)
	(自家用車使用	30 円	×	10 km	=	300 円)
	(宿泊費	16,500 円	×	0 泊	=	0 円)
	(調査雑費	3,000 円	×	1 日	=	3,000 円)
	(加減額1					0 円)
	(加減額2					0 円)
	(加減額3					0 円)
	2 付随する経費					0 円
	(参加費、資料代等					0 円)
	(手土産代	円	×	箇所	=	0 円)
	(その他1			)		0 円)
	(その他2			)		0 円)
	(その他3			)		0 円)

領収書No

10200294

調査研究費

旅費等支出計算書

会派分

旅行者 職・氏名・印	三重県議会議員　粟野　仁博					
用途	限界集落における有償福祉輸送の有効性調査					
調査日程 及び 調査先	平成　24　年　10　月　14　日　～平成　24　年　10　月　14　日 三重　都・道・府・県　（郡）　伊賀　市・町・村 （調査先名称）諏訪地区グラウンド					
支出内訳	1 旅費					3,720 円
	（運賃等1					0 円）
	（運賃等2					0 円）
	（運賃等3					0 円）
	（運賃等4					0 円）
	（自家用車使用	30 円	×	24 km	＝	720 円）
	（宿泊費	16,500 円	×	0 泊	＝	0 円）
	（調査雑費	3,000 円	×	1 日	＝	3,000 円）
	（加減額1					0 円）
	（加減額2					0 円）
	（加減額3					0 円）
	2 付随する経費					0 円
	（参加費、資料代等					0 円）
	（手土産代	円	×	箇所	＝	0 円）
	（その他1			）		0 円）
	（その他2			）		0 円）
	（その他3			）		0 円）

領収書No

10200295

調査研究費

旅費等支出計算書

会派分

旅行者 職・氏名・印	三重県議会議員	粟野 仁博				
用途	比自岐地区と電鉄会社による協働観光振興施策調査					
調査日程 及び 調査先	平成 24 年 10 月 14 日 ～平成 24 年 10 月 14 日 三重 都・道・府・県 （郡） 伊賀 市・町・村 （調査先名称）比自岐地区一帯					
支出内訳	1 旅費					600 円
	（運賃等1					0 円）
	（運賃等2					0 円）
	（運賃等3					0 円）
	（運賃等4					0 円）
	（自家用車使用	30 円	×	20 km	＝	600 円）
	（宿泊費	16,500 円	×	0 泊	＝	0 円）
	（調査雑費	3,000 円	×	0 日	＝	0 円）
	（加減額1					0 円）
	（加減額2					0 円）
	（加減額3					0 円）
	2 付随する経費					0 円
	（参加費、資料代等					0 円）
	（手土産代	円	×	箇所	＝	0 円）
	（その他1			）		0 円）
	（その他2			）		0 円）
	（その他3			）		0 円）

領収書No

10200295

調査研究費

旅費等支出計算書

会派分

旅行者 職・氏名・印	三重県議会議員			粟野 仁博			
用途	伊賀地域高等学校活性化推進に関する政務調査						
調査日程 及び 調査先	平成 24 年 10 月 17 日 ～平成 24 年 10 月 17 日 三重 都・道・府・県 （郡） 伊賀 市・町・村 （調査先名称）伊賀県民センター						
支出内訳	1 旅費						3,120 円
	（運賃等1						0 円）
	（運賃等2						0 円）
	（運賃等3						0 円）
	（運賃等4						0 円）
	（自家用車使用	30 円	×	4 km	＝	120 円）	
	（宿泊費	16,500 円	×	0 泊	＝	0 円）	
	（調査雑費	3,000 円	×	1 日	＝	3,000 円）	
	（加減額1						0 円）
	（加減額2						0 円）
	（加減額3						0 円）
	2 付随する経費						0 円
	（参加費、資料代等						0 円）
	（手土産代	円	×	箇所	＝	0 円）	
	（その他1			）			0 円）
	（その他2			）			0 円）
	（その他3			）			0 円）

領収書No

10200297

調査研究費

旅費等支出計算書

会派分

旅行者 職・氏名・印	三重県議会議員　粟野　仁博					
用途	温泉施設の観光振興調査					
調査日程 及び 調査先	平成　24　年　10　月　20　日　～平成　24　年　10　月　20　日 三重　都・道・府・県　（郡）　伊賀　市・町・村 （調査先名称）サンピア伊賀					
支出内訳	1 旅費					180 円
	（運賃等1					0 円）
	（運賃等2					0 円）
	（運賃等3					0 円）
	（運賃等4					0 円）
	（自家用車使用	30 円	×	6 km	＝	180 円）
	（宿泊費	16,500 円	×	0 泊	＝	0 円）
	（調査雑費	3,000 円	×	0 日	＝	0 円）
	（加減額1					0 円）
	（加減額2					0 円）
	（加減額3					0 円）
	2 付随する経費					0 円
	（参加費、資料代等					0 円）
	（手土産代	円	×	箇所	＝	0 円）
	（その他1			）		0 円）
	（その他2			）		0 円）
	（その他3			）		0 円）

領収書No

10200298

調査研究費

旅費等支出計算書

会派分

旅行者 職・氏名・印	三重県議会議員	粟野　仁博			
用途	退役自衛官による地域貢献活動の現況調査				
調査日程 及び 調査先	平成　24　年　10　月　20　日　～平成　24　年　10　月　20　日 三重　都・道・府・県　（郡）　伊賀　市・町・村 （調査先名称）自衛隊名阪基地				
支出内訳	1 旅費				300　円
	（運賃等1				0　円）
	（運賃等2				0　円）
	（運賃等3				0　円）
	（運賃等4				0　円）
	（自家用車使用	30　円	× 10　km	＝	300　円）
	（宿泊費	16,500　円	× 0　泊	＝	0　円）
	（調査雑費	3,000　円	× 0　日	＝	0　円）
	（加減額1				0　円）
	（加減額2				0　円）
	（加減額3				0　円）
	2 付随する経費				0　円
	（参加費、資料代等				0　円）
	（手土産代	円	× 箇所	＝	0　円）
	（その他1		）		0　円）
	（その他2		）		0　円）
	（その他3		）		0　円）

領収書No

10200299

調査研究費

旅費等支出計算書

会派分

旅行者 職・氏名・印	三重県議会議員		粟野 仁博				
用途	小学校合併による地域への影響調査						
調査日程 及び 調査先	平成 24 年 10 月 20 日 ～平成 24 年 10 月 20 日 三重 都・道・府・県 (郡) 伊賀 市・町・村 (調査先名称) 新居小学校						
支出内訳	1 旅費						3,360 円
	(運賃等1						0 円)
	(運賃等2						0 円)
	(運賃等3						0 円)
	(運賃等4						0 円)
	(自家用車使用	30 円	×	12 km	=		360 円)
	(宿泊費	16,500 円	×	0 泊	=		0 円)
	(調査雑費	3,000 円	×	1 日	=		3,000 円)
	(加減額1						0 円)
	(加減額2						0 円)
	(加減額3						0 円)
	2 付随する経費						0 円
	(参加費、資料代等						0 円)
	(手土産代	円	×	箇所	=		0 円)
	(その他1			)			0 円)
	(その他2			)			0 円)
	(その他3			)			0 円)

領収書No

10200300

調査研究費

旅費等支出計算書

会派分

旅行者 職・氏名・印	三重県議会議員		粟野 仁博			
用途	伊賀南部地域の観光活性化の取り組み政務調査					
調査日程 及び 調査先	平成 24 年 10 月 26 日 ～平成 24 年 10 月 26 日 三重 都・道・府・県 （郡） 伊賀 市・町・村 （調査先名称） 青山ハーモニー・フォレスト					
支出内訳	1 旅費					4,260 円
	（運賃等1					0 円）
	（運賃等2					0 円）
	（運賃等3					0 円）
	（運賃等4					0 円）
	（自家用車使用	30 円	×	42 km	＝	1,260 円）
	（宿泊費	16,500 円	×	0 泊	＝	0 円）
	（調査雑費	3,000 円	×	1 日	＝	3,000 円）
	（加減額1					0 円）
	（加減額2					0 円）
	（加減額3					0 円）
	2 付随する経費					0 円
	（参加費、資料代等					0 円）
	（手土産代	円	×	箇所	＝	0 円）
	（その他1			）		0 円）
	（その他2			）		0 円）
	（その他3			）		0 円）

領収書No

10200301

調査研究費

旅費等支出計算書

会派分

旅行者 職・氏名・印	三重県議会議員　粟野 仁博　印					
用途	神社保存（文化財保存）に関する政務調査					
調査日程 及び 調査先	平成 24 年 10 月 28 日 ～平成 24 年 10 月 28 日 三重 都・道・府・県　（郡）伊賀 市・町・村 （調査先名称）愛宕神社					
支出内訳	1 旅費					60 円
	（運賃等1					0 円）
	（運賃等2					0 円）
	（運賃等3					0 円）
	（運賃等4					0 円）
	（自家用車使用	30 円	×	2 km	＝	60 円）
	（宿泊費	16,500 円	×	0 泊	＝	0 円）
	（調査雑費	3,000 円	×	0 日	＝	0 円）
	（加減額1					0 円）
	（加減額2					0 円）
	（加減額3					0 円）
	2 付随する経費					0 円
	（参加費、資料代等					0 円）
	（手土産代	円	×	箇所	＝	0 円）
	（その他1			）		0 円）
	（その他2			）		0 円）
	（その他3			）		0 円）

領収書No

10200302

調査研究費

旅費等支出計算書

会派分

旅行者 職・氏名・印	三重県議会議員　　粟野　仁博							
用途	指定管理施設の運用状況調査							
調査日程 及び 調査先	平成　24　年　10　月　28　日　～平成　24　年　10　月　28　日 三重　都・道・府・県　（郡）　名張　市・町・村 （調査先名称）武道交流館いきいき							
支出内訳	1 旅費						4,200	円
	（運賃等1						0	円）
	（運賃等2						0	円）
	（運賃等3						0	円）
	（運賃等4						0	円）
	（自家用車使用	30	円	×	40 km	＝	1,200	円）
	（宿泊費	16,500	円	×	0 泊	＝	0	円）
	（調査雑費	3,000	円	×	1 日	＝	3,000	円）
	（加減額1						0	円）
	（加減額2						0	円）
	（加減額3						0	円）
	2 付随する経費						0	円
	（参加費、資料代等						0	円）
	（手土産代		円	×	箇所	＝	0	円）
	（その他1				）		0	円）
	（その他2				）		0	円）
	（その他3				）		0	円）

領収書No

10200303

調査研究費

旅費等支出計算書

会派分

旅行者 職・氏名・印	三重県議会議員　粟野　仁博						
用途	異業種交流によるマッチング効果の政務調査						
調査日程 及び 調査先	平成　24　年　10　月　31　日　～平成　24　年　10　月　31　日 三重　都・道・府・県　（郡）　伊賀　市・町・村 （調査先名称）ハイトピア伊賀						
支出内訳	1 旅費						3,060 円
	（運賃等1						0 円）
	（運賃等2						0 円）
	（運賃等3						0 円）
	（運賃等4						0 円）
	（自家用車使用	30 円	×	2 km	＝		60 円）
	（宿泊費	16,500 円	×	0 泊	＝		0 円）
	（調査雑費	3,000 円	×	1 日	＝		3,000 円）
	（加減額1						0 円）
	（加減額2						0 円）
	（加減額3						0 円）
	2 付随する経費						0 円
	（参加費、資料代等						0 円）
	（手土産代	円	×	箇所	＝		0 円）
	（その他1			）			0 円）
	（その他2			）			0 円）
	（その他3			）			0 円）

領収書No

10200304

調査研究費

旅費等支出計算書

会派分

旅行者 職・氏名・印	三重県議会議員	栗野 仁博				
用途	紅葉による観光誘客調査					
調査日程 及び 調査先	平成 24 年 11 月 3 日 ～平成 24 年 11 月 3 日 三重 都・道・府・県 (郡) 伊賀 市・町・村 (調査先名称) 滝山渓谷					
支出内訳	1 旅費					3,780 円
	(運賃等1					0 円)
	(運賃等2					0 円)
	(運賃等3					0 円)
	(運賃等4					0 円)
	(自家用車使用	30 円	×	26 km	=	780 円)
	(宿泊費	16,500 円	×	0 泊	=	0 円)
	(調査雑費	3,000 円	×	1 日	=	3,000 円)
	(加減額1					0 円)
	(加減額2					0 円)
	(加減額3					0 円)
	2 付随する経費					0 円
	(参加費、資料代等					0 円)
	(手土産代	円	×	箇所	=	0 円)
	(その他1			)		0 円)
	(その他2			)		0 円)
	(その他3			)		0 円)

領収書No

10200305

調査研究費

旅費等支出計算書

会派分

旅行者 職・氏名・印	三重県議会議員	粟野 仁博					
用途	文化庁管轄区域内の施設整備方策についての政務調査						
調査日程 及び 調査先	平成 24 年 11 月 4 日 ～平成 24 年 11 月 4 日 三重 都・道・府・県 （郡） 伊賀 市・町・村 （調査先名称） 上野公園						
支出内訳	1 旅費					3,090	円
	（運賃等1					0	円）
	（運賃等2					0	円）
	（運賃等3					0	円）
	（運賃等4					0	円）
	（自家用車使用	30 円	×	3 km	＝	90	円）
	（宿泊費	16,500 円	×	0 泊	＝	0	円）
	（調査雑費	3,000 円	×	1 日	＝	3,000	円）
	（加減額1					0	円）
	（加減額2					0	円）
	（加減額3					0	円）
	2 付随する経費					0	円
	（参加費、資料代等					0	円）
	（手土産代	円	×	箇所	＝	0	円）
	（その他1			）		0	円）
	（その他2			）		0	円）
	（その他3			）		0	円）

領収書No

10200306

調査研究費

旅費等支出計算書

会派分

旅行者 職・氏名・印	三重県議会議員　栗野　仁博					
用途	子育て世代に対する行政の政策課題調査					
調査日程 及び 調査先	平成　24　年　11　月　10　日　～平成　24　年　11　月　10　日 三重　都・道・府・県　（郡）　伊賀　市・町・村 （調査先名称）ゆめドームうえの					
支出内訳	1 旅費					3,300 円
	（運賃等1					0 円）
	（運賃等2					0 円）
	（運賃等3					0 円）
	（運賃等4					0 円）
	（自家用車使用	30 円	×	10 km	＝	300 円）
	（宿泊費	16,500 円	×	0 泊	＝	0 円）
	（調査雑費	3,000 円	×	1 日	＝	3,000 円）
	（加減額1					0 円）
	（加減額2					0 円）
	（加減額3					0 円）
	2 付随する経費					0 円
	（参加費、資料代等					0 円）
	（手土産代	円	×	箇所	＝	0 円）
	（その他1			）		0 円）
	（その他2			）		0 円）
	（その他3			）		0 円）

領収書No

10200307

調査研究費　　**旅費等支出計算書**　　会派分

旅行者 職・氏名・印	三重県議会議員　**粟野　仁博**
用途	芭蕉翁顕彰による観光誘客効果調査
調査日程 及び 調査先	平成　24　年　11　月　12　日　～平成　24　年　11　月　12　日 三重　都・道・府・県　（郡）　伊賀　市・町・村 （調査先名称）萬寿寺

支出内訳							
1 旅費						4,140	円
（運賃等1						0	円）
（運賃等2						0	円）
（運賃等3						0	円）
（運賃等4						0	円）
（自家用車使用	30	円	×	38 km	＝	1,140	円）
（宿泊費	16,500	円	×	0 泊	＝	0	円）
（調査雑費	3,000	円	×	1 日	＝	3,000	円）
（加減額1						0	円）
（加減額2						0	円）
（加減額3						0	円）
2 付随する経費						0	円
（参加費、資料代等						0	円）
（手土産代		円	×	箇所	＝	0	円）
（その他1				）		0	円）
（その他2				）		0	円）
（その他3				）		0	円）

領収書No

10200308

調査研究費

旅費等支出計算書

会派分

旅行者 職・氏名・印	三重県議会議員	粟野 仁博					
用途	高速道路無料化社会実験の有効性調査						
調査日程 及び 調査先	平成 24 年 11 月 17 日 ～平成 24 年 11 月 17 日 三重 都・道・府・県 (郡) 伊賀 市・町・村 (調査先名称) 桜橋会館						
支出内訳	1 旅費						2,940 円
	(運賃等1						0 円)
	(運賃等2						0 円)
	(運賃等3						0 円)
	(運賃等4						0 円)
	(自家用車使用	30 円	×	98 km	=		2,940 円)
	(宿泊費	16,500 円	×	0 泊	=		0 円)
	(調査雑費	3,000 円	×	0 日	=		0 円)
	(加減額1						0 円)
	(加減額2						0 円)
	(加減額3						0 円)
	2 付随する経費						0 円
	(参加費、資料代等						0 円)
	(手土産代	円	×	箇所	=		0 円)
	(その他1			)			0 円)
	(その他2			)			0 円)
	(その他3			)			0 円)

領収書No

10200309

調査研究費

旅費等支出計算書

会派分

旅行者 職・氏名・印	三重県議会議員　粟野 仁博							
用途	ナイトイルミネーション点灯による観光誘客の取り組み政務調査							
調査日程 及び 調査先	平成 24 年 11 月 17 日 ～平成 24 年 11 月 17 日 三重 都・道・府・県 （郡） 伊賀 市・町・村 （調査先名称）メナード青山リゾート							
支出内訳	1 旅費						4,260	円
	（運賃等1						0	円）
	（運賃等2						0	円）
	（運賃等3						0	円）
	（運賃等4						0	円）
	（自家用車使用	30	円	×	42 km	＝	1,260	円）
	（宿泊費	16,500	円	×	0 泊	＝	0	円）
	（調査雑費	3,000	円	×	1 日	＝	3,000	円）
	（加減額1						0	円）
	（加減額2						0	円）
	（加減額3						0	円）
	2 付随する経費						0	円
	（参加費、資料代等						0	円）
	（手土産代		円	×	箇所	＝	0	円）
	（その他1				）		0	円）
	（その他2				）		0	円）
	（その他3				）		0	円）

領収書No

10200310

調査研究費

旅費等支出計算書

会派分

旅行者 職・氏名・印	三重県議会議員　粟野　仁博						
用途	消防団小型ポンプ操法による消火活動実態調査						
調査日程 及び 調査先	平成　24　年　11　月　18　日　～平成　24　年　11　月　18　日 三重　都・道・府・県　（郡）　伊賀　市・町・村 （調査先名称）上野東小学校						
支出内訳	1 旅費						3,090　円
	（運賃等1						0　円）
	（運賃等2						0　円）
	（運賃等3						0　円）
	（運賃等4						0　円）
	（自家用車使用	30　円	×	3　km	＝	90　円）	
	（宿泊費	16,500　円	×	0　泊	＝	0　円）	
	（調査雑費	3,000　円	×	1　日	＝	3,000　円）	
	（加減額1						0　円）
	（加減額2						0　円）
	（加減額3						0　円）
	2 付随する経費						0　円
	（参加費、資料代等						0　円）
	（手土産代	円	×	箇所	＝	0　円）	
	（その他1			）		0　円）	
	（その他2			）		0　円）	
	（その他3			）		0　円）	

領収書No

10200311

調査研究費

旅費等支出計算書

会派分

旅行者 職・氏名・印	三重県議会議員　　粟野　仁博						
用途	高齢者に対する生きがい作りの取り組み調査						
調査日程 及び 調査先	平成　24　年　11　月　22　日　～平成　24　年　11　月　22　日 三重　都・道・府・県　（郡）　伊賀　市・町・村 （調査先名称）ふるさと会館いが						
支出内訳	1 旅費					4,140	円
	（運賃等1					0	円）
	（運賃等2					0	円）
	（運賃等3					0	円）
	（運賃等4					0	円）
	（自家用車使用	30	円 ×	38	km ＝	1,140	円）
	（宿泊費	16,500	円 ×	0	泊 ＝	0	円）
	（調査雑費	3,000	円 ×	1	日 ＝	3,000	円）
	（加減額1					0	円）
	（加減額2					0	円）
	（加減額3					0	円）
	2 付随する経費					0	円
	（参加費、資料代等					0	円）
	（手土産代		円 ×		箇所 ＝	0	円）
	（その他1				）	0	円）
	（その他2				）	0	円）
	（その他3				）	0	円）

領収書No

10200312

調査研究費　　**旅費等支出計算書**　　会派分

旅行者 職・氏名・印	三重県議会議員　　粟野　仁博　　㊞
用途	国政における県政への関わり合い政務調査
調査日程 及び 調査先	平成　24　年　11　月　23　日　～平成　24　年　11　月　23　日 三重　　都・道・府・県　　（郡）　　伊賀　　市・町・村 （調査先名称）白鳳青年会館
支出内訳	1 旅費　　90　円 （運賃等1　　0　円） （運賃等2　　0　円） （運賃等3　　0　円） （運賃等4　　0　円） （自家用車使用　　30　円　×　3　km　＝　90　円） （宿泊費　　16,500　円　×　0　泊　＝　0　円） （調査雑費　　3,000　円　×　0　日　＝　0　円） （加減額1　　0　円） （加減額2　　0　円） （加減額3　　0　円） 2 付随する経費　　0　円 （参加費、資料代等　　0　円） （手土産代　　円　×　　箇所　＝　0　円） （その他1　　）　0　円） （その他2　　）　0　円） （その他3　　）　0　円）

領収書No

10200313

調査研究費

旅費等支出計算書

会派分

旅行者 職・氏名・印	三重県議会議員　　栗野　仁博					
用途	農業振興策に関する政務調査					
調査日程 及び 調査先	平成　24　年　11　月　23　日　～平成　24　年　11　月　23　日 三重　都・道・府・県　（郡）　伊賀　市・町・村 （調査先名称）前川育苗センター					
支出内訳	1 旅費					4,080　円
	（運賃等1					0　円）
	（運賃等2					0　円）
	（運賃等3					0　円）
	（運賃等4					0　円）
	（自家用車使用	30　円	×	36　km	＝	1,080　円）
	（宿泊費	16,500　円	×	0　泊	＝	0　円）
	（調査雑費	3,000　円	×	1　日	＝	3,000　円）
	（加減額1					0　円）
	（加減額2					0　円）
	（加減額3					0　円）
	2 付随する経費					0　円
	（参加費、資料代等					0　円）
	（手土産代	円	×	箇所	＝	0　円）
	（その他1			）		0　円）
	（その他2			）		0　円）
	（その他3			）		0　円）

領収書No

10200314

調査研究費

旅費等支出計算書

会派分

旅行者 職・氏名・印	三重県議会議員　粟野　仁博					
用途	伊賀地域高等学校活性化推進に関する政務調査					
調査日程 及び 調査先	平成　24　年　11　月　24　日　～平成　24　年　11　月　24　日 三重　都・道・府・県　（郡）　伊賀　市・町・村 （調査先名称）伊賀県民センター					
支出内訳	1 旅費					3,120 円
	（運賃等1					0 円）
	（運賃等2					0 円）
	（運賃等3					0 円）
	（運賃等4					0 円）
	（自家用車使用	30 円	×	4 km	＝	120 円）
	（宿泊費	16,500 円	×	0 泊	＝	0 円）
	（調査雑費	3,000 円	×	1 日	＝	3,000 円）
	（加減額1					0 円）
	（加減額2					0 円）
	（加減額3					0 円）
	2 付随する経費					0 円
	（参加費、資料代等					0 円）
	（手土産代	円	×	箇所	＝	0 円）
	（その他1			）		0 円）
	（その他2			）		0 円）
	（その他3			）		0 円）

領収書No

10200315

調査研究費

旅費等支出計算書

会派分

旅行者 職・氏名・印	三重県議会議員	粟野 仁博
用途	商店街ににぎわいを取り戻す取り組み調査	
調査日程 及び 調査先	平成 24 年 11 月 25 日 ～平成 24 年 11 月 25 日 三重 都・道・府・県 （郡） 津 市・町・村 （調査先名称）津・大門商店街	
支出内訳	1 旅費	6,240 円
	（運賃等1 伊勢道（関⇒津）	300 円）
	（運賃等2	0 円）
	（運賃等3	0 円）
	（運賃等4	0 円）
	（自家用車使用 30 円 × 98 km ＝	2,940 円）
	（宿泊費 16,500 円 × 0 泊 ＝	0 円）
	（調査雑費 3,000 円 × 1 日 ＝	3,000 円）
	（加減額1	0 円）
	（加減額2	0 円）
	（加減額3	0 円）
	2 付随する経費	0 円
	（参加費、資料代等	0 円）
	（手土産代 円 × 箇所 ＝	0 円）
	（その他1 ）	0 円）
	（その他2 ）	0 円）
	（その他3 ）	0 円）

領収書No

10200316

ご利用ありがとうございます。

利　用　証　明　書

NEXCO 中日本

料金所(自)　伊勢関
料金所(至)　津

１２年１１月２５日
１３時４３分

割引前料金	Ｙ５５０－
割引△	Ｙ２５０－
通行料金	Ｙ３００－
(ETCｸﾚｼﾞｯﾄ)	

車種　1

取扱番号
A49211-253339-385731

確

本利用証明書は、ＥＴＣ利用照会サービスで印字されたものです。サービス内容の確認は、http://www.etc-meisai.jp/にアクセスして下さい。

019

10200317

調査研究費

旅費等支出計算書

会派分

旅行者 職・氏名・印	三重県議会議員　粟野　仁博					
用途	伊賀市議会における議会改革進捗政務調査					
調査日程 及び 調査先	平成　24　年　11　月　29　日　～平成　24　年　11　月　29　日 三重　都・道・府・県　（郡）　伊賀　市・町・村 （調査先名称）白鳳青年会館					
支出内訳	1 旅費					3,090 円
	（運賃等1					0 円）
	（運賃等2					0 円）
	（運賃等3					0 円）
	（運賃等4					0 円）
	（自家用車使用	30 円	×	3 km	＝	90 円）
	（宿泊費	16,500 円	×	0 泊	＝	0 円）
	（調査雑費	3,000 円	×	1 日	＝	3,000 円）
	（加減額1					0 円）
	（加減額2					0 円）
	（加減額3					0 円）
	2 付随する経費					0 円
	（参加費、資料代等					0 円）
	（手土産代	円	×	箇所	＝	0 円）
	（その他1			）		0 円）
	（その他2			）		0 円）
	（その他3			）		0 円）

領収書No

10200318

調査研究費

旅費等支出計算書

会派分

旅行者 職・氏名・印	三重県議会議員		粟野　仁博				
用途	物産展による購買意欲推進施策調査						
調査日程 及び 調査先	平成　24　年　12　月　1　日　～平成　24　年　12　月　1　日 三重　都・道・府・県　（郡）　伊賀　市・町・村 （調査先名称）マックスバリュ上野東インター店						
支出内訳	1 旅費						3,060　円
	（運賃等1						0　円）
	（運賃等2						0　円）
	（運賃等3						0　円）
	（運賃等4						0　円）
	（自家用車使用	30　円	×	2　km	＝		60　円）
	（宿泊費	16,500　円	×	0　泊	＝		0　円）
	（調査雑費	3,000　円	×	1　日	＝		3,000　円）
	（加減額1						0　円）
	（加減額2						0　円）
	（加減額3						0　円）
	2 付随する経費						0　円
	（参加費、資料代等						0　円）
	（手土産代	円	×	箇所	＝		0　円）
	（その他1			）			0　円）
	（その他2			）			0　円）
	（その他3			）			0　円）

領収書No

10200319

調査研究費

旅費等支出計算書

会派分

旅行者 職・氏名・印	三重県議会議員　粟野　仁博					
用途	伊賀地域における流通量動向調査					
調査日程 及び 調査先	平成　24　年　12　月　1　日　～平成　24　年　12　月　1　日 三重　都・道・府・県　（郡）　伊賀　市・町・村 （調査先名称）トラック協会上野支部					
支出内訳	1 旅費					120 円
	（運賃等1					0 円）
	（運賃等2					0 円）
	（運賃等3					0 円）
	（運賃等4					0 円）
	（自家用車使用	30 円	×	4 km	＝	120 円）
	（宿泊費	16,500 円	×	0 泊	＝	0 円）
	（調査雑費	3,000 円	×	0 日	＝	0 円）
	（加減額1					0 円）
	（加減額2					0 円）
	（加減額3					0 円）
	2 付随する経費					0 円
	（参加費、資料代等					0 円）
	（手土産代	円	×	箇所	＝	0 円）
	（その他1			）		0 円）
	（その他2			）		0 円）
	（その他3			）		0 円）

領収書No

10200320

調査研究費

旅費等支出計算書

会派分

旅行者 職・氏名・印	三重県議会議員	粟野　仁博				
用途	宿泊施設における観光誘客施策聞き取り政務調査					
調査日程 及び 調査先	平成　24　年　12　月　2　日　～平成　24　年　12　月　2　日 三重　都・道・府・県　（郡）　伊賀　市・町・村 （調査先名称）上野フレックスホテル					
支出内訳	1 旅費					3,120　円
	（運賃等1					0　円）
	（運賃等2					0　円）
	（運賃等3					0　円）
	（運賃等4					0　円）
	（自家用車使用	30　円	×	4　km	＝	120　円）
	（宿泊費	16,500　円	×	0　泊	＝	0　円）
	（調査雑費	3,000　円	×	1　日	＝	3,000　円）
	（加減額1					0　円）
	（加減額2					0　円）
	（加減額3					0　円）
	2 付随する経費					0　円
	（参加費、資料代等					0　円）
	（手土産代	円	×	箇所	＝	0　円）
	（その他1			）		0　円）
	（その他2			）		0　円）
	（その他3			）		0　円）

領収書No

10200321

調査研究費

旅費等支出計算書

会派分

旅行者 職・氏名・印	三重県議会議員　粟野　仁博　印							
用途	障がい者施策推進に関する取り組み政務調査							
調査日程 及び 調査先	平成　24　年　12　月　8　日　～平成　24　年　12　月　8　日 三重　都・道・府・県　（郡）　名張　市・町・村 （調査先名称）名張育成園							
支出内訳	1 旅費						4,020	円
	（運賃等1						0	円）
	（運賃等2						0	円）
	（運賃等3						0	円）
	（運賃等4						0	円）
	（自家用車使用	30	円	×	34	km ＝	1,020	円）
	（宿泊費	16,500	円	×	0	泊 ＝	0	円）
	（調査雑費	3,000	円	×	1	日 ＝	3,000	円）
	（加減額1						0	円）
	（加減額2						0	円）
	（加減額3						0	円）
	2 付随する経費						0	円
	（参加費、資料代等						0	円）
	（手土産代		円	×		箇所 ＝	0	円）
	（その他1					）	0	円）
	（その他2					）	0	円）
	（その他3					）	0	円）

領収書No

10200322

調査研究費

旅費等支出計算書

会派分

旅行者 職・氏名・印	三重県議会議員	粟野　仁博				
用途	退役自衛官による奉仕作業状況調査					
調査日程 及び 調査先	平成　24　年　12　月　15　日　～平成　24　年　12　月　15　日 三重　都・道・府・県　（郡）　伊賀　市・町・村 （調査先名称）隊友会　伊賀基地					
支出内訳	1 旅費					3,300　円
	（運賃等1					0　円）
	（運賃等2					0　円）
	（運賃等3					0　円）
	（運賃等4					0　円）
	（自家用車使用	30　円	×	10　km	＝	300　円）
	（宿泊費	16,500　円	×	0　泊	＝	0　円）
	（調査雑費	3,000　円	×	1　日	＝	3,000　円）
	（加減額1					0　円）
	（加減額2					0　円）
	（加減額3					0　円）
	2 付随する経費					0　円
	（参加費、資料代等					0　円）
	（手土産代	円	×	箇所	＝	0　円）
	（その他1			）		0　円）
	（その他2			）		0　円）
	（その他3			）		0　円）

領収書No

10200323

調査研究費

旅費等支出計算書

会派分

旅行者 職・氏名・印	三重県議会議員			粟野 仁博			
用途	アーケード街の再興（チャレンジショップ）政務調査						
調査日程 及び 調査先	平成 24 年 12 月 19 日 ～平成 24 年 12 月 19 日 三重 都・道・府・県 （郡） 伊賀 市・町・村 （調査先名称）上野新天地商店街						
支出内訳	1 旅費					3,060 円	
	（運賃等1					0 円）	
	（運賃等2					0 円）	
	（運賃等3					0 円）	
	（運賃等4					0 円）	
	（自家用車使用	30 円	×	2 km	＝	60 円）	
	（宿泊費	16,500 円	×	0 泊	＝	0 円）	
	（調査雑費	3,000 円	×	1 日	＝	3,000 円）	
	（加減額1					0 円）	
	（加減額2					0 円）	
	（加減額3					0 円）	
	2 付随する経費					0 円	
	（参加費、資料代等					0 円）	
	（手土産代	円	×	箇所	＝	0 円）	
	（その他1			）		0 円）	
	（その他2			）		0 円）	
	（その他3			）		0 円）	

領収書No

10200324

調査研究費

旅費等支出計算書

会派分

旅行者 職・氏名・印	三重県議会議員　　粟野　仁博					
用途	円高是正に関する政務調査					
調査日程 及び 調査先	平成　24　年　12　月　22　日　～平成　24　年　12　月　22　日 三重　都・道・府・県　（郡）　津　市・町・村 （調査先名称）桜橋会館					
支出内訳	1 旅費					6,240　円
	（運賃等1	伊勢道（関⇒津）				300　円）
	（運賃等2					0　円）
	（運賃等3					0　円）
	（運賃等4					0　円）
	（自家用車使用	30　円	×	98　km	＝	2,940　円）
	（宿泊費	16,500　円	×	0　泊	＝	0　円）
	（調査雑費	3,000　円	×	1　日	＝	3,000　円）
	（加減額1					0　円）
	（加減額2					0　円）
	（加減額3					0　円）
	2 付随する経費					0　円
	（参加費、資料代等					0　円）
	（手土産代	円	×	箇所	＝	0　円）
	（その他1			）		0　円）
	（その他2			）		0　円）
	（その他3			）		0　円）

領収書No

10200325

ご利用ありがとうございます。

利　用　証　明　書

NEXCO 中日本

料金所(自)　伊勢関
料金所(至)　津

１２年１２月２２日
１４時３４分

割引前料金	Ｙ５５０－
割引△	Ｙ２５０－
通行料金	Ｙ３００－
(ETCｸﾚｼﾞｯﾄ)	

車種　1

取扱番号
A53212-223555-448936

確

本利用証明書は、ＥＴＣ利用照会サービスで印字されたものです。サービス内容の確認は、http://www.etc-meisai.jp/にアクセスして下さい。

019

10200326

調査研究費

旅費等支出計算書

会派分

旅行者 職・氏名・印	三重県議会議員		粟野 仁博			
用途	地域住民の自警（夜警）による防火取り組み調査					
調査日程 及び 調査先	平成 24 年 12 月 30 日 ～平成 24 年 12 月 30 日 三重 都・道・府・県 （郡） 伊賀 市・町・村 （調査先名称）上野旧市街地一帯					
支出内訳	1 旅費					3,120 円
	（運賃等1					0 円）
	（運賃等2					0 円）
	（運賃等3					0 円）
	（運賃等4					0 円）
	（自家用車使用	30 円	×	4 km	＝	120 円）
	（宿泊費	16,500 円	×	0 泊	＝	0 円）
	（調査雑費	3,000 円	×	1 日	＝	3,000 円）
	（加減額1					0 円）
	（加減額2					0 円）
	（加減額3					0 円）
	2 付随する経費					0 円
	（参加費、資料代等					0 円）
	（手土産代	円	×	箇所	＝	0 円）
	（その他1			）		0 円）
	（その他2			）		0 円）
	（その他3			）		0 円）

領収書No

10200327

調査研究費

旅費等支出計算書

会派分

旅行者 職・氏名・印	三重県議会議員		粟野 仁博				
用途	文化財保護の取り組み政務調査						
調査日程 及び 調査先	平成 24 年 12 月 31 日 ～平成 24 年 12 月 31 日 三重 都・道・府・県 (郡) 伊賀 市・町・村 (調査先名称) 菅原神社						
支出内訳	1 旅費						3,060 円
	(運賃等1						0 円)
	(運賃等2						0 円)
	(運賃等3						0 円)
	(運賃等4						0 円)
	(自家用車使用	30 円	×	2 km	=		60 円)
	(宿泊費	16,500 円	×	0 泊	=		0 円)
	(調査雑費	3,000 円	×	1 日	=		3,000 円)
	(加減額1						0 円)
	(加減額2						0 円)
	(加減額3						0 円)
	2 付随する経費						0 円
	(参加費、資料代等						0 円)
	(手土産代	円	×	箇所	=		0 円)
	(その他1			)			0 円)
	(その他2			)			0 円)
	(その他3			)			0 円)

領収書No

10200328

調査研究費

旅費等支出計算書

会派分

旅行者 職・氏名・印	三重県議会議員			粟野 仁博			
用途	神社における地域住民奉仕活動取り組み政務調査						
調査日程 及び 調査先	平成 25 年 1 月 1 日 ～平成 25 年 1 月 1 日 三重 都・道・府・県 （郡） 伊賀 市・町・村 （調査先名称）愛宕神社						
支出内訳	1 旅費					3,060	円
	（運賃等1					0	円）
	（運賃等2					0	円）
	（運賃等3					0	円）
	（運賃等4					0	円）
	（自家用車使用	30	円 ×	2	km ＝	60	円）
	（宿泊費	16,500	円 ×	0	泊 ＝	0	円）
	（調査雑費	3,000	円 ×	1	日 ＝	3,000	円）
	（加減額1					0	円）
	（加減額2					0	円）
	（加減額3					0	円）
	2 付随する経費					0	円
	（参加費、資料代等					0	円）
	（手土産代		円 ×		箇所 ＝	0	円）
	（その他1				）	0	円）
	（その他2				）	0	円）
	（その他3				）	0	円）

領収書No

10200329

調査研究費　　**旅費等支出計算書**　　会派分

旅行者 職・氏名・印	三重県議会議員　　粟野　仁博　　印
用途	伊勢神宮における参拝客動向調査
調査日程 及び 調査先	平成　25　年　1　月　4　日　～平成　25　年　1　月　4　日 三重　　都・道・府・県　　（郡）　伊勢　　市・町・村 （調査先名称）伊勢神宮
支出内訳	1 旅費　　7,280　円 （運賃等1　　近鉄（茅町⇔宇治山田）　　4,280　円） （運賃等2　　0　円） （運賃等3　　0　円） （運賃等4　　0　円） （自家用車使用　　30　円　×　0　km　＝　0　円） （宿泊費　　16,500　円　×　0　泊　＝　0　円） （調査雑費　　3,000　円　×　1　日　＝　3,000　円） （加減額1　　0　円） （加減額2　　0　円） （加減額3　　0　円） 2 付随する経費　　0　円 （参加費、資料代等　　0　円） （手土産代　　円　×　　箇所　＝　0　円） （その他1　　）　0　円） （その他2　　）　0　円） （その他3　　）　0　円）

領収書No

10200330

調査研究費

旅費等支出計算書

会派分

旅行者 職・氏名・印	三重県議会議員		粟野 仁博				
用途	地すべり現場の復旧に関する政務調査						
調査日程 及び 調査先	平成 25 年 1 月 6 日 ～平成 25 年 1 月 6 日 三重 都・道・府・県 (郡) 伊賀 市・町・村 (調査先名称) 中矢地区一帯						
支出内訳	1 旅費						3,660 円
	(運賃等1						0 円)
	(運賃等2						0 円)
	(運賃等3						0 円)
	(運賃等4						0 円)
	(自家用車使用	30 円	×	22 km	=	660 円)	
	(宿泊費	16,500 円	×	0 泊	=	0 円)	
	(調査雑費	3,000 円	×	1 日	=	3,000 円)	
	(加減額1						0 円)
	(加減額2						0 円)
	(加減額3						0 円)
	2 付随する経費						0 円
	(参加費、資料代等						0 円)
	(手土産代	円	×	箇所	=	0 円)	
	(その他1			)		0 円)	
	(その他2			)		0 円)	
	(その他3			)		0 円)	

領収書No

10200331

調査研究費

旅費等支出計算書

会派分

旅行者 職・氏名・印	三重県議会議員　粟野 仁博					
用途	上野商工会議所における伊賀地域の景気刺激策に関する調査					
調査日程 及び 調査先	平成 25 年 1 月 7 日 ～平成 25 年 1 月 7 日 三重 都・道・府・県 (郡) 伊賀 市・町・村 (調査先名称) 上野フレックスホテル					
支出内訳	1 旅費					3,120 円
	(運賃等1					0 円)
	(運賃等2					0 円)
	(運賃等3					0 円)
	(運賃等4					0 円)
	(自家用車使用	30 円	×	4 km	=	120 円)
	(宿泊費	16,500 円	×	0 泊	=	0 円)
	(調査雑費	3,000 円	×	1 日	=	3,000 円)
	(加減額1					0 円)
	(加減額2					0 円)
	(加減額3					0 円)
	2 付随する経費					0 円
	(参加費、資料代等					0 円)
	(手土産代	円	×	箇所	=	0 円)
	(その他1			)		0 円)
	(その他2			)		0 円)
	(その他3			)		0 円)

領収書No

10200332

調査研究費

旅費等支出計算書

会派分

旅行者 職・氏名・印	三重県議会議員		粟野 仁博				
用途	地域の若手青年経済人との意見交換並びに民間への行政施策の効果に関する政務調査						
調査日程 及び 調査先	平成 25 年 1 月 9 日 ～平成 25 年 1 月 9 日 三重 都・道・府・県 （郡） 伊賀 市・町・村 （調査先名称） 上野フレックスホテル						
支出内訳	1 旅費						3,120 円
	（運賃等1						0 円）
	（運賃等2						0 円）
	（運賃等3						0 円）
	（運賃等4						0 円）
	（自家用車使用	30 円	×	4 km	＝	120 円）
	（宿泊費	16,500 円	×	0 泊	＝	0 円）
	（調査雑費	3,000 円	×	1 日	＝	3,000 円）
	（加減額1						0 円）
	（加減額2						0 円）
	（加減額3						0 円）
	2 付随する経費						0 円
	（参加費、資料代等						0 円）
	（手土産代	円	×	箇所	＝	0 円）
	（その他1			）			0 円）
	（その他2			）			0 円）
	（その他3			）			0 円）

領収書No

調査研究費

旅費等支出計算書

会派分

旅行者 職・氏名・印	三重県議会議員　粟野　仁博						
用途	ＴＰＰ参加による地域経済への影響調査						
調査日程 及び 調査先	平成　25　年　1　月　10　日　～平成　25　年　1　月　10　日 三重　都・道・府・県　（郡）　伊賀　市・町・村 （調査先名称）ハイトピア伊賀						
支出内訳	1 旅費					3,060	円
	（運賃等1					0	円）
	（運賃等2					0	円）
	（運賃等3					0	円）
	（運賃等4					0	円）
	（自家用車使用	30	円 ×	2	km ＝	60	円）
	（宿泊費	16,500	円 ×	0	泊 ＝	0	円）
	（調査雑費	3,000	円 ×	1	日 ＝	3,000	円）
	（加減額1					0	円）
	（加減額2					0	円）
	（加減額3					0	円）
	2 付随する経費					0	円
	（参加費、資料代等					0	円）
	（手土産代		円 ×		箇所 ＝	0	円）
	（その他1				）	0	円）
	（その他2				）	0	円）
	（その他3				）	0	円）

領収書No

10200334

調査研究費

旅費等支出計算書

会派分

旅行者 職・氏名・印	三重県議会議員　粟野　仁博							
用途	伊賀地域の旧郡部における景気動向調査							
調査日程 及び 調査先	平成　25　年　1　月　11　日　～平成　25　年　1　月　11　日 三重　都・道・府・県　（郡）　伊賀　市・町・村 （調査先名称）パーム・ド・夢							
支出内訳	1 旅費						3,840	円
	（運賃等1						0	円）
	（運賃等2						0	円）
	（運賃等3						0	円）
	（運賃等4						0	円）
	（自家用車使用	30	円	×	28 km	＝	840	円）
	（宿泊費	16,500	円	×	0 泊	＝	0	円）
	（調査雑費	3,000	円	×	1 日	＝	3,000	円）
	（加減額1						0	円）
	（加減額2						0	円）
	（加減額3						0	円）
	2 付随する経費						0	円
	（参加費、資料代等						0	円）
	（手土産代		円	×	箇所	＝	0	円）
	（その他1				）		0	円）
	（その他2				）		0	円）
	（その他3				）		0	円）

領収書No

10200335

調査研究費

旅費等支出計算書

会派分

旅行者 職・氏名・印	三重県議会議員		粟野 仁博				
用途	インフラ整備による地域への経済波及効果調査						
調査日程 及び 調査先	平成 25 年 1 月 12 日 ～平成 25 年 1 月 12 日 三重 都・道・府・県 (郡) 伊賀 市・町・村 (調査先名称) 上野フレックスホテル						
支出内訳	1 旅費						3,120 円
	(運賃等1						0 円)
	(運賃等2						0 円)
	(運賃等3						0 円)
	(運賃等4						0 円)
	(自家用車使用	30 円	×	4 km	=		120 円)
	(宿泊費	16,500 円	×	0 泊	=		0 円)
	(調査雑費	3,000 円	×	1 日	=		3,000 円)
	(加減額1						0 円)
	(加減額2						0 円)
	(加減額3						0 円)
	2 付随する経費						0 円
	(参加費、資料代等						0 円)
	(手土産代	円	×	箇所	=		0 円)
	(その他1			)			0 円)
	(その他2			)			0 円)
	(その他3			)			0 円)

領収書No

10200336

調査研究費

旅費等支出計算書

会派分

旅行者 職・氏名・印	三重県議会議員	粟野 仁博				
用途	国体種目誘致（ソフトボール競技）取り組みに関する政務調査					
調査日程 及び 調査先	平成 25 年 1 月 12 日 ～平成 25 年 1 月 12 日 三重 都・道・府・県 （郡） 伊賀 市・町・村 （調査先名称）㈱杵松					
支出内訳	1 旅費					150 円
	（運賃等1					0 円）
	（運賃等2					0 円）
	（運賃等3					0 円）
	（運賃等4					0 円）
	（自家用車使用	30 円	×	5 km	＝	150 円）
	（宿泊費	16,500 円	×	0 泊	＝	0 円）
	（調査雑費	3,000 円	×	0 日	＝	0 円）
	（加減額1					0 円）
	（加減額2					0 円）
	（加減額3					0 円）
	2 付随する経費					0 円
	（参加費、資料代等					0 円）
	（手土産代	円	×	箇所	＝	0 円）
	（その他1			）		0 円）
	（その他2			）		0 円）
	（その他3			）		0 円）

領収書No

10200337

調査研究費

旅費等支出計算書

会派分

旅行者 職・氏名・印	三重県議会議員　粟野　仁博					
用途	官有建物利用状況政務調査					
調査日程 及び 調査先	平成　25　年　1　月　13　日　～平成　25　年　1　月　13　日 三重　都・道・府・県　（郡）　津　市・町・村 （調査先名称）三重県総合文化センター					
支出内訳	1 旅費					2,820 円
	（運賃等1					0 円）
	（運賃等2					0 円）
	（運賃等3					0 円）
	（運賃等4					0 円）
	（自家用車使用	30 円	×	94 km	＝	2,820 円）
	（宿泊費	16,500 円	×	0 泊	＝	0 円）
	（調査雑費	3,000 円	×	0 日	＝	0 円）
	（加減額1					0 円）
	（加減額2					0 円）
	（加減額3					0 円）
	2 付随する経費					0 円
	（参加費、資料代等					0 円）
	（手土産代	円	×	箇所	＝	0 円）
	（その他1			）		0 円）
	（その他2			）		0 円）
	（その他3			）		0 円）

領収書No

10200338

調査研究費

旅費等支出計算書

会派分

旅行者 職・氏名・印	三重県議会議員　栗野　仁博						
用途	伊賀市出資法人による観光誘客取り組みに関する政務調査						
調査日程 及び 調査先	平成　25　年　1　月　13　日　～平成　25　年　1　月　13　日 三重　都・道・府・県　（郡）　伊賀　市・町・村 （調査先名称）伊賀市文化会館						
支出内訳	1 旅費						3,180 円
	（運賃等1						0 円）
	（運賃等2						0 円）
	（運賃等3						0 円）
	（運賃等4						0 円）
	（自家用車使用	30 円	×	6 km	＝	180 円）	
	（宿泊費	16,500 円	×	0 泊	＝	0 円）	
	（調査雑費	3,000 円	×	1 日	＝	3,000 円）	
	（加減額1						0 円）
	（加減額2						0 円）
	（加減額3						0 円）
	2 付随する経費						0 円
	（参加費、資料代等						0 円）
	（手土産代	円	×	箇所	＝	0 円）	
	（その他1			）			0 円）
	（その他2			）			0 円）
	（その他3			）			0 円）

領収書No

調査研究費

旅費等支出計算書

会派分

旅行者 職・氏名・印	三重県議会議員　粟野　仁博							
用途	消防団員適正化による防災体制整備に関する政務調査							
調査日程 及び 調査先	平成　25　年　1　月　14　日　～平成　25　年　1　月　14　日 三重　都・道・府・県　（郡）　伊賀　市・町・村 （調査先名称）ゆめドームうえの							
支出内訳	1 旅費						3,210	円
	（運賃等1						0	円）
	（運賃等2						0	円）
	（運賃等3						0	円）
	（運賃等4						0	円）
	（自家用車使用	30	円	×	7 km	＝	210	円）
	（宿泊費	16,500	円	×	0 泊	＝	0	円）
	（調査雑費	3,000	円	×	1 日	＝	3,000	円）
	（加減額1						0	円）
	（加減額2						0	円）
	（加減額3						0	円）
	2 付随する経費						0	円
	（参加費、資料代等						0	円）
	（手土産代		円	×	箇所	＝	0	円）
	（その他1				）		0	円）
	（その他2				）		0	円）
	（その他3				）		0	円）

領収書No

10200340

調査研究費

旅費等支出計算書

会派分

旅行者 職・氏名・印	三重県議会議員　粟野　仁博						
用途	急傾斜地の法面補強に関する政務調査						
調査日程 及び 調査先	平成　25　年　1　月　16　日　～平成　25　年　1　月　16　日 三重　都・道・府・県　(郡)　伊賀　市・町・村 (調査先名称) 三田清						
支出内訳	1 旅費					3,090	円
	(運賃等1					0	円)
	(運賃等2					0	円)
	(運賃等3					0	円)
	(運賃等4					0	円)
	(自家用車使用	30	円 ×	3	km =	90	円)
	(宿泊費	16,500	円 ×	0	泊 =	0	円)
	(調査雑費	3,000	円 ×	1	日 =	3,000	円)
	(加減額1					0	円)
	(加減額2					0	円)
	(加減額3					0	円)
	2 付随する経費					0	円
	(参加費、資料代等					0	円)
	(手土産代		円 ×		箇所 =	0	円)
	(その他1				)	0	円)
	(その他2				)	0	円)
	(その他3				)	0	円)

領収書No

10200341

調査研究費

旅費等支出計算書

会派分

旅行者 職・氏名・印	三重県議会議員	粟野　仁博				
用途	基礎自治体の運営論に関する政務調査					
調査日程 及び 調査先	平成　25　年　1　月　17　日　～平成　25　年　1　月　17　日 三重　都・道・府・県　（郡）　松阪　市・町・村 （調査先名称）松阪コミュニティ文化センター					
支出内訳	1 旅費					4,700　円
	（運賃等1	伊勢道（松阪⇒関）				500　円）
	（運賃等2					0　円）
	（運賃等3					0　円）
	（運賃等4					0　円）
	（自家用車使用	30　円	×	140　km	＝	4,200　円）
	（宿泊費	16,500　円	×	0　泊	＝	0　円）
	（調査雑費	3,000　円	×	0　日	＝	0　円）
	（加減額1					0　円）
	（加減額2					0　円）
	（加減額3					0　円）
	2 付随する経費					0　円
	（参加費、資料代等					0　円）
	（手土産代	円	×	箇所	＝	0　円）
	（その他1			）		0　円）
	（その他2			）		0　円）
	（その他3			）		0　円）

領収書No

ご利用ありがとうございます。

利　用　証　明　書

NEXCO 中日本

料金所(自)　松阪
料金所(至)　伊勢関

１３年　１月１８日
０時３０分

割引前料金	Ｙ１，０００－
割引△	￥５００－
通行料金	￥５００－
(ETCクレジット)	

車種　1

取扱番号
A57301-183473-999530　確

本利用証明書は、ＥＴＣ利用照会サービスで印字されたものです。サービス内容の確認は、http://www.etc-meisai.jp/にアクセスして下さい。

006

10200343

調査研究費

旅費等支出計算書

会派分

旅行者 職・氏名・印	三重県議会議員			粟野 仁博			
用途	地域の文化力向上に対する取り組み調査						
調査日程 及び 調査先	平成 25 年 1 月 20 日 ～平成 25 年 1 月 20 日 三重 都・道・府・県 (郡) 伊賀 市・町・村 (調査先名称) 新居小学校						
支出内訳	1 旅費					3,360	円
	(運賃等1					0	円)
	(運賃等2					0	円)
	(運賃等3					0	円)
	(運賃等4					0	円)
	(自家用車使用	30	円 ×	12	km =	360	円)
	(宿泊費	16,500	円 ×	0	泊 =	0	円)
	(調査雑費	3,000	円 ×	1	日 =	3,000	円)
	(加減額1					0	円)
	(加減額2					0	円)
	(加減額3					0	円)
	2 付随する経費					0	円
	(参加費、資料代等					0	円)
	(手土産代		円 ×		箇所 =	0	円)
	(その他1				)	0	円)
	(その他2				)	0	円)
	(その他3				)	0	円)

領収書No

10200344

調査研究費

旅費等支出計算書

会派分

旅行者 職・氏名・印	三重県議会議員		粟野 仁博				
用途	笑いによる健康増進への取り組み及び効果に関する政務調査						
調査日程 及び 調査先	平成 25 年 1 月 22 日 ～平成 25 年 1 月 22 日 三重 都・道・府・県 (郡) 伊賀 市・町・村 (調査先名称) 上野フレックスホテル						
支出内訳	1 旅費						3,120 円
	(運賃等1						0 円)
	(運賃等2						0 円)
	(運賃等3						0 円)
	(運賃等4						0 円)
	(自家用車使用	30 円	×	4 km	=	120 円)	
	(宿泊費	16,500 円	×	0 泊	=	0 円)	
	(調査雑費	3,000 円	×	1 日	=	3,000 円)	
	(加減額1						0 円)
	(加減額2						0 円)
	(加減額3						0 円)
	2 付随する経費						0 円
	(参加費、資料代等						0 円)
	(手土産代	円	×	箇所	=	0 円)	
	(その他1			)		0 円)	
	(その他2			)		0 円)	
	(その他3			)		0 円)	

領収書No

10200345

調査研究費

旅費等支出計算書

会派分

旅行者 職・氏名・印	三重県議会議員　栗野　仁博
用途	都市計画マスタープランに関する政務調査
調査日程 及び 調査先	平成　25　年　1　月　25　日　～平成　25　年　1　月　25　日 三重　都・道・府・県　（郡）　伊賀　市・町・村 （調査先名称）上野フレックスホテル

支出内訳	1 旅費						3,120 円
	（運賃等1						0 円）
	（運賃等2						0 円）
	（運賃等3						0 円）
	（運賃等4						0 円）
	（自家用車使用	30 円	×	4 km	＝	120 円）
	（宿泊費	16,500 円	×	0 泊	＝	0 円）
	（調査雑費	3,000 円	×	1 日	＝	3,000 円）
	（加減額1						0 円）
	（加減額2						0 円）
	（加減額3						0 円）
	2 付随する経費						0 円
	（参加費、資料代等						0 円）
	（手土産代	円	×	箇所	＝		0 円）
	（その他1				）		0 円）
	（その他2				）		0 円）
	（その他3				）		0 円）

領収書No

10200346

調査研究費

旅費等支出計算書

会派分

旅行者 職・氏名・印	三重県議会議員		粟野 仁博				
用途	幼児期における団体行動教育の重要性に関する政務調査						
調査日程 及び 調査先	平成 25 年 2 月 2 日 ～平成 25 年 2 月 2 日 三重 都・道・府・県 (郡) 伊賀 市・町・村 (調査先名称) 青山よさみ幼稚園						
支出内訳	1 旅費						4,080 円
	(運賃等1						0 円)
	(運賃等2						0 円)
	(運賃等3						0 円)
	(運賃等4						0 円)
	(自家用車使用	30 円	×	36 km	=	1,080 円)	
	(宿泊費	16,500 円	×	0 泊	=	0 円)	
	(調査雑費	3,000 円	×	1 日	=	3,000 円)	
	(加減額1						0 円)
	(加減額2						0 円)
	(加減額3						0 円)
	2 付随する経費						0 円
	(参加費、資料代等						0 円)
	(手土産代	円	×	箇所	=	0 円)	
	(その他1			)		0 円)	
	(その他2			)		0 円)	
	(その他3			)		0 円)	

領収書No

10200347

調査研究費

旅費等支出計算書

会派分

旅行者 職・氏名・印	三重県議会議員　　粟野　仁博　　印
用途	紀宝町における災害復旧状況及び復興への取り組み政務調査
調査日程 及び 調査先	平成　25　年　2　月　7　日　～平成　25　年　2　月　7　日 三重　　都・道・府・県　　（郡）　伊賀　　市・町・村 （調査先名称）桜橋会館

支出内訳	1 旅費						6,900 円
	（運賃等1	近鉄（茅町⇔津）					3,900 円）
	（運賃等2						0 円）
	（運賃等3						0 円）
	（運賃等4						0 円）
	（自家用車使用	30 円	×	0 km	＝		0 円）
	（宿泊費	16,500 円	×	0 泊	＝		0 円）
	（調査雑費	3,000 円	×	1 日	＝		3,000 円）
	（加減額1						0 円）
	（加減額2						0 円）
	（加減額3						0 円）
	2 付随する経費						0 円
	（参加費、資料代等						0 円）
	（手土産代	円	×	箇所	＝		0 円）
	（その他1			）			0 円）
	（その他2			）			0 円）
	（その他3			）			0 円）

領収書No

10200348

調査研究費

旅費等支出計算書

会派分

旅行者 職・氏名・印	三重県議会議員　粟野 仁博					
用途	競技力向上に向けた取り組みに関する政務調査					
調査日程 及び 調査先	平成 25 年 2 月 15 日 ～平成 25 年 2 月 15 日 三重 都・道・府・県　（郡）松阪 市・町・村 （調査先名称）松阪華王殿					
支出内訳	1 旅費					720 円
	（運賃等1					0 円）
	（運賃等2					0 円）
	（運賃等3					0 円）
	（運賃等4					0 円）
	（自家用車使用	30 円	×	24 km	＝	720 円）
	（宿泊費	16,500 円	×	0 泊	＝	0 円）
	（調査雑費	3,000 円	×	0 日	＝	0 円）
	（加減額1					0 円）
	（加減額2					0 円）
	（加減額3					0 円）
	2 付随する経費					0 円
	（参加費、資料代等					0 円）
	（手土産代	円	×	箇所	＝	0 円）
	（その他1			）		0 円）
	（その他2			）		0 円）
	（その他3			）		0 円）

領収書No

10200349

調査研究費

旅費等支出計算書

会派分

旅行者 職・氏名・印	三重県議会議員　粟野　仁博					
用途	国政における地方振興施策の進捗状況調査					
調査日程 及び 調査先	平成　25　年　2　月　16　日　～平成　25　年　2　月　16　日 三重　都・道・府・県　（郡）　伊賀　市・町・村 （調査先名称）白鳳青年会館					
支出内訳	1 旅費					3,090　円
	（運賃等1					0　円）
	（運賃等2					0　円）
	（運賃等3					0　円）
	（運賃等4					0　円）
	（自家用車使用	30　円	×	3　km	＝	90　円）
	（宿泊費	16,500　円	×	0　泊	＝	0　円）
	（調査雑費	3,000　円	×	1　日	＝	3,000　円）
	（加減額1					0　円）
	（加減額2					0　円）
	（加減額3					0　円）
	2 付随する経費					0　円
	（参加費、資料代等					0　円）
	（手土産代	円	×	箇所	＝	0　円）
	（その他1			）		0　円）
	（その他2			）		0　円）
	（その他3			）		0　円）

領収書No

10200350

調査研究費

旅費等支出計算書

会派分

旅行者 職・氏名・印	三重県議会議員	粟野 仁博				
用途	文化財における防火施設に関する政務調査					
調査日程 及び 調査先	平成 25 年 2 月 17 日 ～平成 25 年 2 月 17 日 三重 都・道・府・県 (郡) 伊賀 市・町・村 (調査先名称) 敢國神社					
支出内訳	1 旅費					3,360 円
	(運賃等1					0 円)
	(運賃等2					0 円)
	(運賃等3					0 円)
	(運賃等4					0 円)
	(自家用車使用	30 円	×	12 km	=	360 円)
	(宿泊費	16,500 円	×	0 泊	=	0 円)
	(調査雑費	3,000 円	×	1 日	=	3,000 円)
	(加減額1					0 円)
	(加減額2					0 円)
	(加減額3					0 円)
	2 付随する経費					0 円
	(参加費、資料代等					0 円)
	(手土産代	円	×	箇所	=	0 円)
	(その他1			)		0 円)
	(その他2			)		0 円)
	(その他3			)		0 円)

領収書No

10200351

調査研究費

旅費等支出計算書

会派分

旅行者 職・氏名・印	三重県議会議員　粟野　仁博					
用途	文化財における防火設備に関する政務調査					
調査日程 及び 調査先	平成　25　年　2　月　17　日　～平成　25　年　2　月　17　日 三重　都・道・府・県　（郡）　伊賀　市・町・村 （調査先名称）菅原神社					
支出内訳	1 旅費					60 円
	（運賃等1					0 円）
	（運賃等2					0 円）
	（運賃等3					0 円）
	（運賃等4					0 円）
	（自家用車使用	30 円	×	2 km	＝	60 円）
	（宿泊費	16,500 円	×	0 泊	＝	0 円）
	（調査雑費	3,000 円	×	0 日	＝	0 円）
	（加減額1					0 円）
	（加減額2					0 円）
	（加減額3					0 円）
	2 付随する経費					0 円
	（参加費、資料代等					0 円）
	（手土産代	円	×	箇所	＝	0 円）
	（その他1			）		0 円）
	（その他2			）		0 円）
	（その他3			）		0 円）

領収書No

10200352

調査研究費

旅費等支出計算書

会派分

旅行者 職・氏名・印	三重県議会議員		粟野 仁博				
用途	県立高校総合学科卒業生の進路調査						
調査日程 及び 調査先	平成 25 年 3 月 1 日 ～平成 25 年 3 月 1 日 三重 都・道・府・県 (郡) 伊賀 市・町・村 (調査先名称) あけぼの学園高等学校						
支出内訳	1 旅費						3,720 円
	(運賃等1						0 円)
	(運賃等2						0 円)
	(運賃等3						0 円)
	(運賃等4						0 円)
	(自家用車使用	30 円	×	24 km	=		720 円)
	(宿泊費	16,500 円	×	0 泊	=		0 円)
	(調査雑費	3,000 円	×	1 日	=		3,000 円)
	(加減額1						0 円)
	(加減額2						0 円)
	(加減額3						0 円)
	2 付随する経費						0 円
	(参加費、資料代等						0 円)
	(手土産代	円	×	箇所	=		0 円)
	(その他1			)			0 円)
	(その他2			)			0 円)
	(その他3			)			0 円)

領収書No

10200353

調査研究費

旅費等支出計算書

会派分

旅行者 職・氏名・印	三重県議会議員		粟野 仁博			
用途	多国籍の学生に対する教育方法に関する政務調査					
調査日程 及び 調査先	平成 25 年 3 月 1 日 ～平成 25 年 3 月 1 日 三重 都・道・府・県 (郡) 伊賀 市・町・村 (調査先名称) 上野高等学校					
支出内訳	1 旅費					120 円
	(運賃等1					0 円)
	(運賃等2					0 円)
	(運賃等3					0 円)
	(運賃等4					0 円)
	(自家用車使用	30 円	×	4 km	=	120 円)
	(宿泊費	16,500 円	×	0 泊	=	0 円)
	(調査雑費	3,000 円	×	0 日	=	0 円)
	(加減額1					0 円)
	(加減額2					0 円)
	(加減額3					0 円)
	2 付随する経費					0 円
	(参加費、資料代等					0 円)
	(手土産代	円	×	箇所	=	0 円)
	(その他1			)		0 円)
	(その他2			)		0 円)
	(その他3			)		0 円)

領収書No

10200354

調査研究費

旅費等支出計算書

会派分

旅行者 職・氏名・印	三重県議会議員　粟野　仁博					
用途	国における北勢バイパス建設の進捗状況調査					
調査日程 及び 調査先	平成　25　年　3　月　2　日　～平成　25　年　3　月　2　日 三重　都・道・府・県　（郡）　津　市・町・村 （調査先名称）桜橋会館					
支出内訳	1 旅費					5,940 円
	（運賃等1					0 円）
	（運賃等2					0 円）
	（運賃等3					0 円）
	（運賃等4					0 円）
	（自家用車使用	30 円	×	98 km	＝	2,940 円）
	（宿泊費	16,500 円	×	0 泊	＝	0 円）
	（調査雑費	3,000 円	×	1 日	＝	3,000 円）
	（加減額1					0 円）
	（加減額2					0 円）
	（加減額3					0 円）
	2 付随する経費					0 円
	（参加費、資料代等					0 円）
	（手土産代	円	×	箇所	＝	0 円）
	（その他1			）		0 円）
	（その他2			）		0 円）
	（その他3			）		0 円）

領収書No

10200355

調査研究費

旅費等支出計算書

会派分

旅行者 職・氏名・印	三重県議会議員		粟野 仁博				
用途	クリフダイビング世界大会誘致に向けた取り組みに関する政務調査						
調査日程 及び 調査先	平成 25 年 3 月 6 日 ～平成 25 年 3 月 6 日 三重 都・道・府・県 （郡） 四日市 市・町・村 （調査先名称）島田佳和事務所						
支出内訳	1 旅費						8,600 円
	（運賃等1	東名阪（亀山⇔四日市）					1,400 円）
	（運賃等2						0 円）
	（運賃等3						0 円）
	（運賃等4						0 円）
	（自家用車使用	30 円	×	140 km	＝		4,200 円）
	（宿泊費	16,500 円	×	0 泊	＝		0 円）
	（調査雑費	3,000 円	×	1 日	＝		3,000 円）
	（加減額1						0 円）
	（加減額2						0 円）
	（加減額3						0 円）
	2 付随する経費						0 円
	（参加費、資料代等						0 円）
	（手土産代	円	×	箇所	＝		0 円）
	（その他1			）			0 円）
	（その他2			）			0 円）
	（その他3			）			0 円）

領収書No

10200356

ご利用ありがとうございます。

NEXCO 中日本

料金所では一旦停車してください。

領　収　書

料金所　　亀山

お問合わせは、中日本お客さまセンター
フリーダイヤル　0120−922−229
上記番号をご使用になれないお客さまは
TEL　052−223−0333（有料）

13年　3月　6日14時58分

車種　普通

通行料金　　¥700−
（現金）

−入口料金所−　四日市
ETCカード有効期限切れにご注意ください
期限切れカードではETCバーは開きません
中日本高速道路株式会社
愛知県名古屋市中区錦2−18−19
取扱番号212−00011446−00

ご利用ありがとうございます。

NEXCO 中日本

料金所では一旦停車してください。

領　収　書

料金所　　四日市

お問合わせは、中日本お客さまセンター
フリーダイヤル　0120−922−229
上記番号をご使用になれないお客さまは
TEL　052−223−0333（有料）

13年　3月　6日11時35分

車種　普通

通行料金　　¥700−
（現金）

−入口料金所−　亀山
ETCカード有効期限切れにご注意ください
期限切れカードではETCバーは開きません
中日本高速道路株式会社
愛知県名古屋市中区錦2−18−19
取扱番号211−00801121−00

10200357

調査研究費

旅費等支出計算書

会派分

旅行者 職・氏名・印	三重県議会議員　粟野　仁博					
用途	手裏剣打ちブース設置に関する政務調査					
調査日程 及び 調査先	平成　25　年　3　月　8　日　～平成　25　年　3　月　8　日 三重　都・道・府・県　（郡）　伊賀　市・町・村 （調査先名称）サンピア伊賀					
支出内訳	1 旅費					3,180 円
	（運賃等1					0 円）
	（運賃等2					0 円）
	（運賃等3					0 円）
	（運賃等4					0 円）
	（自家用車使用	30 円	×	6 km	＝	180 円）
	（宿泊費	16,500 円	×	0 泊	＝	0 円）
	（調査雑費	3,000 円	×	1 日	＝	3,000 円）
	（加減額1					0 円）
	（加減額2					0 円）
	（加減額3					0 円）
	2 付随する経費					0 円
	（参加費、資料代等					0 円）
	（手土産代	円	×	箇所	＝	0 円）
	（その他1			）		0 円）
	（その他2			）		0 円）
	（その他3			）		0 円）

領収書No

10200358

調査研究費

旅費等支出計算書

会派分

旅行者 職・氏名・印	三重県議会議員		粟野 仁博				
用途	国体種目誘致（ソフトボール競技）進捗状況調査						
調査日程 及び 調査先	平成 25 年 3 月 9 日 ～平成 25 年 3 月 9 日 三重 都・道・府・県 （郡） 伊賀 市・町・村 （調査先名称）㈱杵松						
支出内訳	1 旅費					3,180	円
	（運賃等1					0	円）
	（運賃等2					0	円）
	（運賃等3					0	円）
	（運賃等4					0	円）
	（自家用車使用	30	円 ×	6	km ＝	180	円）
	（宿泊費	16,500	円 ×	0	泊 ＝	0	円）
	（調査雑費	3,000	円 ×	1	日 ＝	3,000	円）
	（加減額1					0	円）
	（加減額2					0	円）
	（加減額3					0	円）
	2 付随する経費					0	円
	（参加費、資料代等					0	円）
	（手土産代		円 ×		箇所 ＝	0	円）
	（その他1				）	0	円）
	（その他2				）	0	円）
	（その他3				）	0	円）

領収書No

10200359

調査研究費

旅費等支出計算書

会派分

旅行者 職・氏名・印	三重県議会議員　粟野　仁博					
用途	街コンによる成果並びに経済効果に関する政務調査					
調査日程 及び 調査先	平成　25　年　3　月　9　日　～平成　25　年　3　月　9　日 三重　都・道・府・県　（郡）　津　市・町・村 （調査先名称）桜橋会館					
支出内訳	1 旅費					3,900 円
	（運賃等1	近鉄（茅町⇔津）				3,900 円）
	（運賃等2					0 円）
	（運賃等3					0 円）
	（運賃等4					0 円）
	（自家用車使用	30 円	×	0 km	＝	0 円）
	（宿泊費	16,500 円	×	0 泊	＝	0 円）
	（調査雑費	3,000 円	×	0 日	＝	0 円）
	（加減額1					0 円）
	（加減額2					0 円）
	（加減額3					0 円）
	2 付随する経費					0 円
	（参加費、資料代等					0 円）
	（手土産代	円	×	箇所	＝	0 円）
	（その他1			）		0 円）
	（その他2			）		0 円）
	（その他3			）		0 円）

領収書No

10200360

調査研究費

旅費等支出計算書

会派分

旅行者 職・氏名・印	三重県議会議員　粟野　仁博						
用途	文化財における消防設備に関する政務調査						
調査日程 及び 調査先	平成　25　年　3　月　16　日　～平成　25　年　3　月　16　日 三重　都・道・府・県　（郡）　伊賀　市・町・村 （調査先名称）愛宕神社						
支出内訳	1　旅費					3,060	円
	（運賃等1					0	円）
	（運賃等2					0	円）
	（運賃等3					0	円）
	（運賃等4					0	円）
	（自家用車使用	30	円 ×	2	km ＝	60	円）
	（宿泊費	16,500	円 ×	0	泊 ＝	0	円）
	（調査雑費	3,000	円 ×	1	日 ＝	3,000	円）
	（加減額1					0	円）
	（加減額2					0	円）
	（加減額3					0	円）
	2　付随する経費					0	円
	（参加費、資料代等					0	円）
	（手土産代		円 ×		箇所 ＝	0	円）
	（その他1				）	0	円）
	（その他2				）	0	円）
	（その他3				）	0	円）

領収書No

10200361

調査研究費

旅費等支出計算書

会派分

旅行者 職・氏名・印	三重県議会議員	粟野　仁博				
用途	伊賀ＦＣくノ一による地域貢献活動に関する政務調査					
調査日程 及び 調査先	平成　25　年　3　月　16　日　～平成　25　年　3　月　16　日 三重　都・道・府・県　（郡）　伊賀　市・町・村 （調査先名称）サンピア伊賀					
支出内訳	1 旅費					180 円
	（運賃等1					0 円）
	（運賃等2					0 円）
	（運賃等3					0 円）
	（運賃等4					0 円）
	（自家用車使用	30 円	×	6 km	＝	180 円）
	（宿泊費	16,500 円	×	0 泊	＝	0 円）
	（調査雑費	3,000 円	×	0 日	＝	0 円）
	（加減額1					0 円）
	（加減額2					0 円）
	（加減額3					0 円）
	2 付随する経費					0 円
	（参加費、資料代等					0 円）
	（手土産代	円	×	箇所	＝	0 円）
	（その他1			）		0 円）
	（その他2			）		0 円）
	（その他3			）		0 円）

領収書No

10200362

調査研究費

旅費等支出計算書

会派分

旅行者 職・氏名・印	三重県議会議員　栗野　仁博							
用途	小学校卒業式において国歌斉唱の実施に関する政務調査							
調査日程 及び 調査先	平成　25　年　3　月　18　日　～平成　25　年　3　月　18　日 三重　都・道・府・県　（郡）　伊賀　市・町・村 （調査先名称）上野西小学校							
支出内訳	1 旅費						3,060	円
	（運賃等1						0	円）
	（運賃等2						0	円）
	（運賃等3						0	円）
	（運賃等4						0	円）
	（自家用車使用	30	円	×	2 km	＝	60	円）
	（宿泊費	16,500	円	×	0 泊	＝	0	円）
	（調査雑費	3,000	円	×	1 日	＝	3,000	円）
	（加減額1						0	円）
	（加減額2						0	円）
	（加減額3						0	円）
	2. 付随する経費						0	円
	（参加費、資料代等						0	円）
	（手土産代		円	×	箇所	＝	0	円）
	（その他1				）		0	円）
	（その他2				）		0	円）
	（その他3				）		0	円）

領収書No

10200363

調査研究費

旅費等支出計算書

会派分

旅行者 職・氏名・印	三重県議会議員　栗野　仁博					
用途	中学校卒業式における国歌斉唱の実施に関する政務調査					
調査日程 及び 調査先	平成　25　年　3　月　18　日　～平成　25　年　3　月　18　日 三重　都・道・府・県　（郡）　伊賀　市・町・村 （調査先名称）崇広中学校					
支出内訳	1 旅費					90 円
	（運賃等1					0 円）
	（運賃等2					0 円）
	（運賃等3					0 円）
	（運賃等4					0 円）
	（自家用車使用	30 円	×	3 km	＝	90 円）
	（宿泊費	16,500 円	×	0 泊	＝	0 円）
	（調査雑費	3,000 円	×	0 日	＝	0 円）
	（加減額1					0 円）
	（加減額2					0 円）
	（加減額3					0 円）
	2 付随する経費					0 円
	（参加費、資料代等					0 円）
	（手土産代	円	×	箇所	＝	0 円）
	（その他1			）		0 円）
	（その他2			）		0 円）
	（その他3			）		0 円）

領収書No

10200364

調査研究費

旅費等支出計算書

会派分

旅行者 職・氏名・印	三重県議会議員	石田　成生	印		
用途	大阪市の防災対策について調査				
調査日程 及び 調査先	平成　24　年　4　月　2　日　～平成　24　年　4　月　2　日 大阪　都・道・府・県　（郡）　大阪　市・町・村 （調査先名称）大阪市立阿倍野防災センター				
支出内訳	1 旅費				9,260　円
	（運賃等1	高速道路（鈴鹿～亀山）			300　円）
	（運賃等2	高速道路（天理）			400　円）
	（運賃等3	高速道路（柏原本線）			400　円）
	（運賃等4	高速道路（松原～文の里）			600　円）
	（運賃等5				0　円）
	（運賃等6	復路は別途			0　円）
	（運賃等7				0　円）
	（運賃等8				0　円）
	（運賃等9				0　円）
	（運賃等10				0　円）
	（自家用車使用	30　円 ×	152　km	＝	4,560　円）
	（宿泊費	16,500　円 ×	0　泊	＝	0　円）
	（調査雑費	3,000　円 ×	1　日	＝	3,000　円）
	（加減額1				0　円）
	（加減額2				0　円）
	（加減額3				0　円）
	2 付随する経費				0　円
	（参加費、資料代等				0　円）
	（手土産代	円 ×	箇所	＝	0　円）
	（その他1		）		0　円）
	（その他2		）		0　円）
	（その他3		）		0　円）

領収書No

10200365

ご利用ありがとうございます。

利用証明書

NEXCO 中日本

料金所(自)　鈴鹿
料金所(至)　亀山

１２年　４月　２日
１２時２８分

割引前料金	￥４５０－
割引△	￥１５０－
通行料金 (ETCｸﾚｼﾞｯﾄ)	￥３００－

車種　1

取扱番号
11040-28103-98920

本利用証明書は、ＥＴＣ利用照会サービスで印字されたものです。サービス内容の確認は、http://www.etc-user.jp/ にアクセスして下さい。

033

ご利用ありがとうございます。

利用証明書

NEXCO 西日本

料金所(自)
料金所(至)　天理

１２年　４月　２日
１４時３０分

通行料金 (ETCｸﾚｼﾞｯﾄ)	￥４００－

車種　1

取扱番号
12040-28153-37061

本利用証明書は、ＥＴＣ利用照会サービスで印字されたものです。サービス内容の確認は、http://www.etc-user.jp/ にアクセスして下さい。

ご利用ありがとうございます。

利用証明書

NEXCO 西日本

料金所(自)
料金所(至)　柏原本線

１２年　４月　２日
１４時４４分

通行料金 (ETCｸﾚｼﾞｯﾄ)	￥４００－

車種　1

取扱番号
12040-28179-94737

本利用証明書は、ＥＴＣ利用照会サービスで印字されたものです。サービス内容の確認は、http://www.etc-user.jp/ にアクセスして下さい。

ご利用ありがとうございます。

利用証明書

阪神高速

料金所(自)　松原（本線）入
料金所(至)　文の里出

１２年　４月　２日
１４時４８分

通行料金 (ETCｸﾚｼﾞｯﾄ)	￥６００－

車種　1

取扱番号
15040-28452-94178

本利用証明書は、ＥＴＣ利用照会サービスで印字されたものです。サービス内容の確認は、http://www.etc-user.jp/ にアクセスして下さい。

10200366

調査研究費

旅費等支出計算書

会派分

旅行者 職・氏名・印	三重県議会議員　石田　成生　㊞						
用途	川島地区土地改良区の今後について調査						
調査日程 及び 調査先	平成　24　年　4　月　4　日　～平成　24　年　4　月　4　日 三重　都・道・府・県　（郡）　四日市　市・町・村 （調査先名称）四日市市農水振興課						
支出内訳	1 旅費						3,780 円
	（運賃等1						0 円）
	（運賃等2						0 円）
	（運賃等3						0 円）
	（運賃等4						0 円）
	（自家用車使用	30 円	×	26 km	＝	780 円）	
	（宿泊費	16,500 円	×	0 泊	＝	0 円）	
	（調査雑費	3,000 円	×	1 日	＝	3,000 円）	
	（加減額1						0 円）
	（加減額2						0 円）
	（加減額3						0 円）
	2 付随する経費						0 円
	（参加費、資料代等						0 円）
	（手土産代	円	×	箇所	＝	0 円）	
	（その他1			）		0 円）	
	（その他2			）		0 円）	
	（その他3			）		0 円）	

領収書No

調査研究費

旅費等支出計算書

会派分

旅行者 職・氏名・印	三重県議会議員　石田　成生　㊞						
用途	東日本瓦礫処理・公立高校の学校現場のあり方について調査						
調査日程 及び 調査先	平成　24　年　4　月　5　日　～平成　24　年　4　月　5　日 三重　都・道・府・県　（郡）　津・四日市　市・町・村 （調査先名称）県議会全協・公立高校教員						
支出内訳	1 旅費						3,660 円
	（運賃等1						0 円）
	（運賃等2						0 円）
	（運賃等3						0 円）
	（運賃等4						0 円）
	（自家用車使用	30 円	×	22 km	＝	660 円）	
	（宿泊費	16,500 円	×	0 泊	＝	0 円）	
	（調査雑費	3,000 円	×	1 日	＝	3,000 円）	
	（加減額1						0 円）
	（加減額2						0 円）
	（加減額3						0 円）
	2 付随する経費						0 円
	（参加費、資料代等						0 円）
	（手土産代	円	×	箇所	＝	0 円）	
	（その他1			）			0 円）
	（その他2			）			0 円）
	（その他3			）			0 円）

領収書No

調査研究費

旅費等支出計算書

会派分

旅行者 職・氏名・印	三重県議会議員　石田　成生　㊞						
用途	歯科医療の現場のあり方について調査						
調査日程 及び 調査先	平成　24　年　4　月　6　日　～平成　24　年　4　月　6　日 三重　都・道・府・県　(郡)　四日市　市・町・村 (調査先名称) E歯科医院						
支出内訳	1 旅費						3,960 円
	(運賃等1						0 円)
	(運賃等2						0 円)
	(運賃等3						0 円)
	(運賃等4						0 円)
	(自家用車使用	30 円	×	32 km	=	960	円)
	(宿泊費	16,500 円	×	0 泊	=	0	円)
	(調査雑費	3,000 円	×	1 日	=	3,000	円)
	(加減額1						0 円)
	(加減額2						0 円)
	(加減額3						0 円)
	2 付随する経費						0 円
	(参加費、資料代等						0 円)
	(手土産代	円	×	箇所	=	0	円)
	(その他1			)		0	円)
	(その他2			)		0	円)
	(その他3			)		0	円)

領収書No

調査研究費

旅費等支出計算書

会派分

旅行者 職・氏名・印	三重県議会議員　石田　成生　㊞					
用途	文化振興について調査					
調査日程 及び 調査先	平成　24　年　4　月　7　日　～平成　24　年　4　月　7　日 三重　都・道・府・県　（郡）　四日市　市・町・村 （調査先名称）四日市市立博物館					
支出内訳	1 旅費					3,720 円
	（運賃等1					0 円）
	（運賃等2					0 円）
	（運賃等3					0 円）
	（運賃等4					0 円）
	（自家用車使用	30 円	×	24 km	＝	720 円）
	（宿泊費	16,500 円	×	0 泊	＝	0 円）
	（調査雑費	3,000 円	×	1 日	＝	3,000 円）
	（加減額1					0 円）
	（加減額2					0 円）
	（加減額3					0 円）
	2 付随する経費					0 円
	（参加費、資料代等					0 円）
	（手土産代	円	×	箇所	＝	0 円）
	（その他1			）		0 円）
	（その他2			）		0 円）
	（その他3			）		0 円）

領収書No

10200370

調査研究費

旅費等支出計算書

会派分

旅行者 職・氏名・印	三重県議会議員　石田　成生　㊞						
用途	四日市市のスポーツ振興について調査						
調査日程 及び 調査先	平成　24　年　4　月　8　日　～平成　24　年　4　月　8　日 三重　都・道・府・県　（郡）　四日市　市・町・村 （調査先名称）四日市シティロードレース						
支出内訳	1 旅費						3,840 円
	（運賃等1						0 円）
	（運賃等2						0 円）
	（運賃等3						0 円）
	（運賃等4						0 円）
	（自家用車使用	30 円	×	28 km	＝	840 円）	
	（宿泊費	16,500 円	×	0 泊	＝	0 円）	
	（調査雑費	3,000 円	×	1 日	＝	3,000 円）	
	（加減額1						0 円）
	（加減額2						0 円）
	（加減額3						0 円）
	2 付随する経費						0 円
	（参加費、資料代等						0 円）
	（手土産代	円	×	箇所	＝	0 円）	
	（その他1			）			0 円）
	（その他2			）			0 円）
	（その他3			）			0 円）

領収書No

10200371

調査研究費

旅費等支出計算書

会派分

旅行者 職・氏名・印	三重県議会議員	石田　成生			㊞
用途	原子力燃料の最終処分とリサイクル・青森の観光について調査				
調査日程 及び 調査先	平成　24　年　4　月　9　日　～平成　24　年　4　月　11　日 青森　都・道・府・県　（郡）六ヶ所・大間．青森 市・町・村 （調査先名称）日本原燃(株)・大間原子力発電所・青森物産館				
支出内訳	1 旅費				121,900 円
	（運賃等1	近鉄（四日市～名古屋）			1,110 円）
	（運賃等2	ＪＲ（名古屋～品川）			14,270 円）
	（運賃等3	京急（品川～羽田）			400 円）
	（運賃等4	飛行機（羽田～三沢）			29,670 円）
	（運賃等5	ＪＲ（下北～青森）			2,120 円）
	（運賃等6				0 円）
	（運賃等7	飛行機（青森～小牧）			29,800 円）
	（運賃等8	バス（小牧～名古屋）			700 円）
	（運賃等9	近鉄（名古屋～四日市）			1,110 円）
	（運賃等10				0 円）
	（自家用車使用	30 円	× 24 km	=	720 円）
	（宿泊費	16,500 円	× 2 泊	=	33,000 円）
	（調査雑費	3,000 円	× 3 日	=	9,000 円）
	（加減額1				0 円）
	（加減額2				0 円）
	（加減額3				0 円）
	2 付随する経費				0 円
	（参加費、資料代等				0 円）
	（手土産代	円	× 箇所	=	0 円）
	（その他1		）		0 円）
	（その他2		）		0 円）
	（その他3		）		0 円）

領収書No

10200372

第１３号様式（第９条第２項第２号関係）

政務調査等報告書

会派名 代表者名	自民みらい 前野　和美　印
旅行者 職氏名	小野　欽甫・中村　欣一郎 粟野　仁博・石田　成生　印
調査日程 及び 調査先	平成24年4月9日～11日 日本原燃(株)・大間原子力発電・青森県観光物産館
調査の目的	原子力発電の将来性と使用済み燃料の処理について 観光行政について　調査
経費内訳	別紙のとおり
調査概要等	・東日本大震災後、東京電力福島第一原子力発電所の事故を受け、今後のエネルギー政策の行方はどうなるのか、また震災瓦礫を受け入れるに当たり、放射性廃棄物の知識、原子力発電の使用済み燃料の廃棄のあり方について調査した。ベクレルとシーベルトの違いや、放射線とはなんぞや、α線・β一線・γ線・中性子線の特性を理解することによる安全性への理解を深めることができた。高レベル放射性廃棄物の最終処分のあり方については、現在六ヶ所村に一時保管しているガラス固化した使用済み燃料をいずれ最終処分しなければならないが、総論では理解するものの、各論では賛成自治体は今のところない。しかし、平成３３年から平成５３年の幅はあるが、どこかに処分場を作らないと、将来の世代につけを回すことになる。 大間原子力発電は、現在自主的に工事をストップしている。政府の方針待ちであるが、鉄筋等は錆びていき、材料の劣化が懸念される。 ・ＪＲ青森駅より徒歩で10分ほどの位置に社団法人青森県観光連盟が運営する観光物産館がある。正三角形を縦にした形がシンボリックである。１階にたくさんのショップ。２階に映画ホールやギャラリー、体験コーナー。３回にハローワーク。４・５・６・７・８・９階は貸し会議室が主な用途。１０階・１４階はレストラン。１３階が有料の展望台になっている。

10200373

（参考様式第２）

宿　泊　証　明　書

宿泊者氏名	石田 成生
宿　泊　日	平成 24 年 4 月 9 日から 1 泊

上記のとおり宿泊したことを証明します。

24 年 4 月 9 日

ホテルルートイン三沢
HOTEL ROUTE-INN MISAWA
〒033-0011 青森県三沢市幸町一丁目9番2号
TEL 0176-50-1011 FAX 0176-50-1012
URL http://www.route-inn.co.jp

宿泊施設名

※　上記様式は、政務調査用務で宿泊を要した場合に、宿泊先で発行を依頼し、旅費等支出計算書に添付するものとする。

※　宿泊先で同様の内容が記載された宿泊先所定の証明書がある場合は、それをもって代えることができる。

10200374

（参考様式第２）

宿　泊　証　明　書

宿泊者氏名	石田　成生　様
宿　泊　日	2012年 4月 10日から　1　泊

上記のとおり宿泊したことを証明します。

2012 年 4 月 10 日

宿泊施設名　ホテルユニサイトむつ　加藤 印

※　上記様式は、政務調査用務で宿泊を要した場合に、宿泊先で発行を依頼し、旅費等支出計算書に添付するものとする。

※　宿泊先で同様の内容が記載された宿泊先所定の証明書がある場合は、それをもって代えることができる。

10200375

調査研究費

旅費等支出計算書

会派分

旅行者 職・氏名・印	三重県議会議員	石田　成生					㊞
用途	北勢バイパスの進捗・ＰＴＡ活動のあり方について調査						
調査日程 及び 調査先	平成　24　年　4　月　12　日　～平成　24　年　4　月　12　日 三重　都・道・府・県　（郡）　津・四日市　市・町・村 （調査先名称）県議会棟・四日市市内中学校PTA						
支出内訳	1 旅費						6,030　円
	（運賃等1	高速道路（鈴鹿～津）					600　円）
	（運賃等2						0　円）
	（運賃等3						0　円）
	（運賃等4						0　円）
	（自家用車使用	30　円	×	81　km	＝	2,430　円）	
	（宿泊費	16,500　円	×	0　泊	＝	0　円）	
	（調査雑費	3,000　円	×	1　日	＝	3,000　円）	
	（加減額1						0　円）
	（加減額2						0　円）
	（加減額3						0　円）
	2 付随する経費						0　円
	（参加費、資料代等						0　円）
	（手土産代	円	×	箇所	＝	0　円）	
	（その他1			）		0　円）	
	（その他2			）		0　円）	
	（その他3			）		0　円）	

領収書No

10200376

ご利用ありがとうございます。

利 用 証 明 書

NEXCO 中日本

料金所(自)	鈴鹿
料金所(至)	津

１２年　４月１２日
９時２７分

割引前料金	￥８５０－
割引△	￥２５０－
通行料金	￥６００－
(ETCｸﾚｼﾞｯﾄ)	

車種　1

取扱番号
11041-25017-72044

本利用証明書は、ＥＴＣ利用照会サービスで印字されたものです。サービス内容の確認は、http://www.etc-user.jp/ にアクセスして下さい。

033

10200377

調査研究費

旅費等支出計算書

会派分

旅行者 職・氏名・印	三重県議会議員　石田成生  ㊞						
用途	四日市市内自治会運営のあり方について調査						
調査日程 及び 調査先	平成　24　年　4　月　15　日　～平成　24　年　4　月　15　日 三重　都・道・府・県　（郡）　四日市　市・町・村 （調査先名称）四日市市H地区自治会						
支出内訳	1 旅費						3,660 円
	（運賃等1						0 円）
	（運賃等2						0 円）
	（運賃等3						0 円）
	（運賃等4						0 円）
	（自家用車使用	30 円	×	22 km	＝	660 円）	
	（宿泊費	16,500 円	×	0 泊	＝	0 円）	
	（調査雑費	3,000 円	×	1 日	＝	3,000 円）	
	（加減額1						0 円）
	（加減額2						0 円）
	（加減額3						0 円）
	2 付随する経費						0 円
	（参加費、資料代等						0 円）
	（手土産代	円	×	箇所	＝	0 円）	
	（その他1			）		0 円）	
	（その他2			）		0 円）	
	（その他3			）		0 円）	

領収書No

10200378

調査研究費

旅費等支出計算書

会派分

旅行者 職・氏名・印	三重県議会議員　石田　成生　㊞						
用途	県内建築資材発注の現状について調査						
調査日程 及び 調査先	平成　24　年　4　月　16　日　～平成　24　年　4　月　16　日 三重　都・道・府・県　（郡）　四日市　市・町・村 （調査先名称）コンクリート製品業界						
支出内訳	1 旅費						3,780 円
	（運賃等1						0 円）
	（運賃等2						0 円）
	（運賃等3						0 円）
	（運賃等4						0 円）
	（自家用車使用	30 円	×	26 km	＝	780 円）	
	（宿泊費	16,500 円	×	0 泊	＝	0 円）	
	（調査雑費	3,000 円	×	1 日	＝	3,000 円）	
	（加減額1						0 円）
	（加減額2						0 円）
	（加減額3						0 円）
	2 付随する経費						0 円
	（参加費、資料代等						0 円）
	（手土産代	円	×	箇所	＝	0 円）	
	（その他1			）			0 円）
	（その他2			）			0 円）
	（その他3			）			0 円）

領収書No

10200379

調査研究費

旅費等支出計算書

会派分

旅行者 職・氏名・印	三重県議会議員　石田　成生　㊞						
用途	介護事業立ち上げの意識について調査						
調査日程 及び 調査先	平成　24　年　4　月　17　日　～平成　24　年　4　月　17　日 三重　都・道・府・県　（郡）　四日市　市・町・村 （調査先名称）訪問マッサージ事業者						
支出内訳	1 旅費						3,660 円
	（運賃等1						0 円）
	（運賃等2						0 円）
	（運賃等3						0 円）
	（運賃等4						0 円）
	（自家用車使用	30 円	×	22 km	＝	660 円）	
	（宿泊費	16,500 円	×	0 泊	＝	0 円）	
	（調査雑費	3,000 円	×	1 日	＝	3,000 円）	
	（加減額1						0 円）
	（加減額2						0 円）
	（加減額3						0 円）
	2 付随する経費						0 円
	（参加費、資料代等						0 円）
	（手土産代	円	×	箇所	＝	0 円）	
	（その他1			）		0 円）	
	（その他2			）		0 円）	
	（その他3			）		0 円）	

領収書No

10200380

調査研究費

旅費等支出計算書

会派分

旅行者 職・氏名・印	三重県議会議員　石田　成生　㊞						
用途	三重国体に向け元国体選手に意見聴取						
調査日程 及び 調査先	平成　24　年　4　月　21　日　～平成　24　年　4　月　21　日 三重　都・道・府・県　（郡）　津　市・町・村 （調査先名称）元国体選手3名						
支出内訳	1 旅費						5,440 円
	（運賃等1	近鉄（四日市～津）					980 円）
	（運賃等2	近鉄（津～四日市）					980 円）
	（運賃等3						0 円）
	（運賃等4						0 円）
	（自家用車使用	30 円	×	16 km	＝		480 円）
	（宿泊費	16,500 円	×	0 泊	＝		0 円）
	（調査雑費	3,000 円	×	1 日	＝		3,000 円）
	（加減額1						0 円）
	（加減額2						0 円）
	（加減額3						0 円）
	2 付随する経費						0 円
	（参加費、資料代等						0 円）
	（手土産代	円	×	箇所	＝		0 円）
	（その他1			）			0 円）
	（その他2			）			0 円）
	（その他3			）			0 円）

領収書No

10200381

調査研究費　　**旅費等支出計算書**　　会派分

旅行者 職・氏名・印	三重県議会議員　　石田　成生　㊞
用途	介護難民の実態について調査
調査日程 及び 調査先	平成　24　年　4　月　22　日　～平成　24　年　4　月　22　日 三重　都・道・府・県　（郡）　四日市　市・町・村 （調査先名称）高齢者介護難民を抱えるK氏
支出内訳	1 旅費　3,840 円 （運賃等1　0 円） （運賃等2　0 円） （運賃等3　0 円） （運賃等4　0 円） （自家用車使用　30 円 × 28 km ＝ 840 円） （宿泊費　16,500 円 × 0 泊 ＝ 0 円） （調査雑費　3,000 円 × 1 日 ＝ 3,000 円） （加減額1　0 円） （加減額2　0 円） （加減額3　0 円） 2 付随する経費　0 円 （参加費、資料代等　0 円） （手土産代　円 × 箇所 ＝ 0 円） （その他1　）　0 円） （その他2　）　0 円） （その他3　）　0 円）

領収書No

10200382

調査研究費

旅費等支出計算書

会派分

旅行者 職・氏名・印	三重県議会議員　石田　成生　㊞						
用途	地域安全安心活動について調査						
調査日程 及び 調査先	平成　24　年　4　月　26　日　～平成　24　年　4　月　26　日 三重　都・道・府・県　（郡）　四日市　市・町・村 （調査先名称）S地区青少年育成協議会						
支出内訳	1 旅費					3,960	円
	（運賃等1					0	円）
	（運賃等2					0	円）
	（運賃等3					0	円）
	（運賃等4					0	円）
	（自家用車使用	30	円 ×	32	km ＝	960	円）
	（宿泊費	16,500	円 ×	0	泊 ＝	0	円）
	（調査雑費	3,000	円 ×	1	日 ＝	3,000	円）
	（加減額1					0	円）
	（加減額2					0	円）
	（加減額3					0	円）
	2 付随する経費					0	円
	（参加費、資料代等					0	円）
	（手土産代		円 ×		箇所 ＝	0	円）
	（その他1				）	0	円）
	（その他2				）	0	円）
	（その他3				）	0	円）

領収書No

10200383

調査研究費

旅費等支出計算書

会派分

旅行者 職・氏名・印	三重県議会議員　石田　成生　㊞						
用途	北勢地域の緊急医療体制について調査						
調査日程 及び 調査先	平成　24　年　4　月　28　日　～平成　24　年　4　月　28　日 三重　都・道・府・県　（郡）　四日市　市・町・村 （調査先名称）市立四日市病院						
支出内訳	1 旅費					3,780	円
	（運賃等1					0	円）
	（運賃等2					0	円）
	（運賃等3					0	円）
	（運賃等4					0	円）
	（自家用車使用	30	円 ×	26	km ＝	780	円）
	（宿泊費	16,500	円 ×	0	泊 ＝	0	円）
	（調査雑費	3,000	円 ×	1	日 ＝	3,000	円）
	（加減額1					0	円）
	（加減額2					0	円）
	（加減額3					0	円）
	2 付随する経費					0	円
	（参加費、資料代等					0	円）
	（手土産代		円 ×		箇所 ＝	0	円）
	（その他1				）	0	円）
	（その他2				）	0	円）
	（その他3				）	0	円）

領収書No

10200384

調査研究費

旅費等支出計算書

会派分

旅行者 職・氏名・印	三重県議会議員　石田　成生　㊞						
用途	儲かる農業（茶業）振興について調査						
調査日程 及び 調査先	平成　24　年　4　月　29　日　～平成　24　年　4　月　29　日 三重　都・道・府・県　（郡）　四日市　市・町・村 （調査先名称）水沢茶農業協同組合						
支出内訳	1 旅費						3,150　円
	（運賃等1						0　円）
	（運賃等2						0　円）
	（運賃等3						0　円）
	（運賃等4						0　円）
	（自家用車使用	30　円	×	5　km	＝	150　円）	
	（宿泊費	16,500　円	×	0　泊	＝	0　円）	
	（調査雑費	3,000　円	×	1　日	＝	3,000　円）	
	（加減額1						0　円）
	（加減額2						0　円）
	（加減額3						0　円）
	2 付随する経費						0　円
	（参加費、資料代等						0　円）
	（手土産代	円	×	箇所	＝	0　円）	
	（その他1			）		0　円）	
	（その他2			）		0　円）	
	（その他3			）		0　円）	

領収書No

10200385

調査研究費

旅費等支出計算書

会派分

旅行者 職・氏名・印	三重県議会議員　石田　成生　㊞						
用途	三重県のＩＴ支援策について調査						
調査日程 及び 調査先	平成　24　年　5　月　1　日　～平成　24　年　5　月　1　日 三重　都・道・府・県　（郡）　四日市　市・町・村 （調査先名称）IT関連業界M氏						
支出内訳	1 旅費						3,900　円
	（運賃等1						0　円）
	（運賃等2						0　円）
	（運賃等3						0　円）
	（運賃等4						0　円）
	（自家用車使用	30　円	×	30　km	＝	900　円）	
	（宿泊費	16,500　円	×	0　泊	＝	0　円）	
	（調査雑費	3,000　円	×	1　日	＝	3,000　円）	
	（加減額1						0　円）
	（加減額2						0　円）
	（加減額3						0　円）
	2 付随する経費						0　円
	（参加費、資料代等						0　円）
	（手土産代	円	×	箇所	＝	0　円）	
	（その他1			）		0　円）	
	（その他2			）		0　円）	
	（その他3			）		0　円）	

領収書No

10200386

調査研究費

旅費等支出計算書

会派分

旅行者 職・氏名・印	三重県議会議員　石田　成生　㊞						
用途	県道沿線除草作業団体委託制度について調査						
調査日程 及び 調査先	平成　24　年　5　月　2　日　～平成　24　年　5　月　2　日 三重　都・道・府・県　（郡）　四日市　市・町・村 （調査先名称）四日市市S地区連合自治会						
支出内訳	1 旅費						3,180　円
	（運賃等1						0　円）
	（運賃等2						0　円）
	（運賃等3						0　円）
	（運賃等4						0　円）
	（自家用車使用	30　円	×	6　km	＝	180　円）	
	（宿泊費	16,500　円	×	0　泊	＝	0　円）	
	（調査雑費	3,000　円	×	1　日	＝	3,000　円）	
	（加減額1						0　円）
	（加減額2						0　円）
	（加減額3						0　円）
	2 付随する経費						0　円
	（参加費、資料代等						0　円）
	（手土産代	円	×	箇所	＝	0　円）	
	（その他1			）		0　円）	
	（その他2			）		0　円）	
	（その他3			）		0　円）	

領収書No

10200387

調査研究費

旅費等支出計算書

会派分

旅行者 職・氏名・印	三重県議会議員　石田　成生　印				
用途	鳥羽市離島振興策の現地調査				
調査日程 及び 調査先	平成　24　年　5　月　6　日　～平成　24　年　5　月　6　日 三重　都・道・府・県　（郡）　鳥羽　市・町・村 （調査先名称）菅島・坂手島				
支出内訳	1 旅費				8,680　円
	（運賃等1	近鉄（四日市～鳥羽）			2,480　円）
	（運賃等2	近鉄（鳥羽～四日市）			2,480　円）
	（運賃等3				0　円）
	（運賃等4				0　円）
	（自家用車使用	30　円	× 24　km	＝	720　円）
	（宿泊費	16,500　円	× 0　泊	＝	0　円）
	（調査雑費	3,000　円	× 1　日	＝	3,000　円）
	（加減額1				0　円）
	（加減額2				0　円）
	（加減額3				0　円）
	2 付随する経費				2,499　円
	（参加費、資料代等	土産代			187　円）
	（手土産代	円	× 箇所	＝	0　円）
	（その他1		）		0　円）
	（その他2	エコツアーガイド	）		2,000　円）
	（その他3	会場使用料	）		312　円）

領収書No

10200388

領収証　自民みらい　様　No.

★ ¥3,000－

内訳
現金
小切手 /
手形 /
消費税額等（ %）

但 品代

24年5月4日 上記正に領収いたしました

収入印紙

三重県伊賀市上野丸之内122-4
だんじり会館内
社団法人
伊賀上野観光協会

伊賀上野観光協会 社団法人

コクヨ ウケ-98

平土産代 3,000 ÷ 16名 = 187円

領収証　自民みらい　様　No.

★ ¥20,000－

但

24年5月6日 上記正に領収いたしました

内訳
税抜金額
消費税額等（ %）

収入印紙

[illegible]

コクヨ ウケ-1097

チャーター船代 20,000 ÷ 16名 = 1,250円

領収証　自民みらい　様　No.

★ ¥32,000－

但 視察受入費として

2012年5月7日 上記正に領収いたしました

内訳
税抜金額
消費税額等（ %）

収入印紙 200円

有限会社 オズ
海島遊民くらぶ
〒517-0011 三重県鳥羽市鳥羽1丁目4-53
代表取締役 江崎貴久
TEL 0599－28－0001
FAX 0599－28－0040

コクヨ ウケ-1097

10200389

エコツアーガイド代 32,000 ÷ 16名 = 2,000円

領　収　証

24年 5月 9日

No.

自民みらい 様

金　額				千	円
				5	000

但し 漁村センター使用料（会議費）

上記の金額正に受領致しました

内　訳

現金 ¥

小切手 ¥

鳥羽磯部漁業協同組合

〒517-0011
三重県鳥羽市鳥羽4-2360-16
TEL(代表)0599-25-2328
FAX(代表)0599-25-9080

係

会場費 5,000 ÷ 16名 = 312円

10200390

調査研究費

旅費等支出計算書

会派分

旅行者 職・氏名・印	三重県議会議員　石田　成生  ㊞						
用途	四日市市都市計画マスタープランに基づく地域街づくりについて意識調査						
調査日程 及び 調査先	平成　24　年　5　月　7　日　～平成　24　年　5　月　7　日 三重　都・道・府・県　（郡）　四日市　市・町・村 （調査先名称）S地区地域街づくり策定委員会						
支出内訳	1 旅費						3,180 円
	（運賃等1						0 円）
	（運賃等2						0 円）
	（運賃等3						0 円）
	（運賃等4						0 円）
	（自家用車使用	30 円	×	6 km	＝	180 円）	
	（宿泊費	16,500 円	×	0 泊	＝	0 円）	
	（調査雑費	3,000 円	×	1 日	＝	3,000 円）	
	（加減額1						0 円）
	（加減額2						0 円）
	（加減額3						0 円）
	2 付随する経費						0 円
	（参加費、資料代等						0 円）
	（手土産代	円	×	箇所	＝	0 円）	
	（その他1			）		0 円）	
	（その他2			）		0 円）	
	（その他3			）		0 円）	

領収書No

10200391

調査研究費

旅費等支出計算書

会派分

旅行者 職・氏名・印	三重県議会議員　石田　成生　㊞					
用途	産業廃棄物収集運搬業の許可等調査					
調査日程 及び 調査先	平成　24　年　5　月　8　日　～平成　24　年　5　月　8　日 三重　都・道・府・県　（郡）　津　市・町・村 （調査先名称）議会棟・関係各部局					
支出内訳	1 旅費					2,040 円
	（運賃等1					0 円）
	（運賃等2					0 円）
	（運賃等3					0 円）
	（運賃等4					0 円）
	（自家用車使用	30 円	×	68 km	＝	2,040 円）
	（宿泊費	16,500 円	×	0 泊	＝	0 円）
	（調査雑費	3,000 円	×	0 日	＝	0 円）
	（加減額1					0 円）
	（加減額2					0 円）
	（加減額3					0 円）
	2 付随する経費					0 円
	（参加費、資料代等					0 円）
	（手土産代	円	×	箇所	＝	0 円）
	（その他1			）		0 円）
	（その他2			）		0 円）
	（その他3			）		0 円）

領収書No

10200392

調査研究費

旅費等支出計算書

会派分

旅行者 職・氏名・印	三重県議会議員　石田　成生　㊞					
用途	四日市市道整備基準について調査					
調査日程 及び 調査先	平成　24　年　5　月　9　日　～平成　24　年　5　月　9　日 三重　都・道・府・県　（郡）　四日市　市・町・村 （調査先名称）四日市市道路整備課					
支出内訳	1 旅費					3,780　円
	（運賃等1					0　円）
	（運賃等2					0　円）
	（運賃等3					0　円）
	（運賃等4					0　円）
	（自家用車使用	30　円	×	26　km	＝	780　円）
	（宿泊費	16,500　円	×	0　泊	＝	0　円）
	（調査雑費	3,000　円	×	1　日	＝	3,000　円）
	（加減額1					0　円）
	（加減額2					0　円）
	（加減額3					0　円）
	2 付随する経費					0　円
	（参加費、資料代等					0　円）
	（手土産代	円	×	箇所	＝	0　円）
	（その他1			）		0　円）
	（その他2			）		0　円）
	（その他3			）		0　円）

領収書No

調査研究費

旅費等支出計算書

会派分

旅行者 職・氏名・印	三重県議会議員　石田　成生　㊞					
用途	東北被災地の瓦礫受け入れについて協議会					
調査日程 及び 調査先	平成　24　年　5　月　10　日　～平成　24　年　5　月　10　日 三重　都・道・府・県　（郡）　津　市・町・村 （調査先名称）議会棟					
支出内訳	1 旅費					2,040 円
	（運賃等1					0 円）
	（運賃等2					0 円）
	（運賃等3					0 円）
	（運賃等4					0 円）
	（自家用車使用	30 円	×	68 km	＝	2,040 円）
	（宿泊費	16,500 円	×	0 泊	＝	0 円）
	（調査雑費	3,000 円	×	0 日	＝	0 円）
	（加減額1					0 円）
	（加減額2					0 円）
	（加減額3					0 円）
	2 付随する経費					0 円
	（参加費、資料代等					0 円）
	（手土産代	円	×	箇所	＝	0 円）
	（その他1			）		0 円）
	（その他2			）		0 円）
	（その他3			）		0 円）

領収書No

10200394

調査研究費

旅費等支出計算書

会派分

旅行者 職・氏名・印	三重県議会議員　石田　成生　㊞						
用途	コンビナート隣接地区の自主防災のあり方について調査						
調査日程 及び 調査先	平成　24　年　5　月　11　日　～平成　24　年　5　月　11　日 三重　都・道・府・県　（郡）　四日市　市・町・村 （調査先名称）S地区防災を考える会						
支出内訳	1 旅費						4,020　円
	（運賃等1						0　円）
	（運賃等2						0　円）
	（運賃等3						0　円）
	（運賃等4						0　円）
	（自家用車使用	30　円	×	34　km	＝	1,020　円）	
	（宿泊費	16,500　円	×	0　泊	＝	0　円）	
	（調査雑費	3,000　円	×	1　日	＝	3,000　円）	
	（加減額1						0　円）
	（加減額2						0　円）
	（加減額3						0　円）
	2 付随する経費						0　円
	（参加費、資料代等						0　円）
	（手土産代	円	×	箇所	＝	0　円）	
	（その他1			）		0　円）	
	（その他2			）		0　円）	
	（その他3			）		0　円）	

領収書No

調査研究費

旅費等支出計算書

会派分

旅行者 職・氏名・印	三重県議会議員　石田　成生　㊞						
用途	家電製品の違法廃棄の実態について調査						
調査日程 及び 調査先	平成　24　年　5　月　12　日　～平成　24　年　5　月　12　日 三重　都・道・府・県　（郡）　四日市　市・町・村 （調査先名称）U産業廃棄物収集運搬業者						
支出内訳	1 旅費						4,440 円
	（運賃等1						0 円）
	（運賃等2						0 円）
	（運賃等3						0 円）
	（運賃等4						0 円）
	（自家用車使用	30 円	×	48 km	＝	1,440 円）	
	（宿泊費	16,500 円	×	0 泊	＝	0 円）	
	（調査雑費	3,000 円	×	1 日	＝	3,000 円）	
	（加減額1						0 円）
	（加減額2						0 円）
	（加減額3						0 円）
	2 付随する経費						0 円
	（参加費、資料代等						0 円）
	（手土産代	円	×	箇所	＝	0 円）	
	（その他1			）			0 円）
	（その他2			）			0 円）
	（その他3			）			0 円）

領収書No

10200396

調査研究費

旅費等支出計算書

会派分

旅行者 職・氏名・印	三重県議会議員　石田　成生　㊞					
用途	県立高校の現場混乱について調査					
調査日程 及び 調査先	平成　24　年　5　月　14　日　～平成　24　年　5　月　14　日 三重　都・道・府・県　（郡）　津　市・町・村 （調査先名称）教育長					
支出内訳	1 旅費					2,190　円
	（運賃等1					0　円）
	（運賃等2					0　円）
	（運賃等3					0　円）
	（運賃等4					0　円）
	（自家用車使用	30　円	×	73　km	＝	2,190　円）
	（宿泊費	16,500　円	×	0　泊	＝	0　円）
	（調査雑費	3,000　円	×	0　日	＝	0　円）
	（加減額1					0　円）
	（加減額2					0　円）
	（加減額3					0　円）
	2 付随する経費					0　円
	（参加費、資料代等					0　円）
	（手土産代	円	×	箇所	＝	0　円）
	（その他1			）		0　円）
	（その他2			）		0　円）
	（その他3			）		0　円）

領収書No

調査研究費

旅費等支出計算書

会派分

旅行者 職・氏名・印	三重県議会議員　石田　成生　㊞					
用途	四日市市内の公共交通・板金業の自助努力の実態について調査					
調査日程 及び 調査先	平成　24　年　5　月　18　日　～平成　24　年　5　月　18　日 三重・愛知　都・道・府・県　（郡）四日市・名古屋 市・町・村 （調査先名称）四日市市都市計画課・（株）KMEUW					
支出内訳	1 旅費					4,890 円
	（運賃等1	近鉄（名古屋～四日市）				1,110 円）
	（運賃等2					0 円）
	（運賃等3					0 円）
	（運賃等4					0 円）
	（自家用車使用	30 円	×	26 km	＝	780 円）
	（宿泊費	16,500 円	×	0 泊	＝	0 円）
	（調査雑費	3,000 円	×	1 日	＝	3,000 円）
	（加減額1					0 円）
	（加減額2					0 円）
	（加減額3					0 円）
	2 付随する経費					0 円
	（参加費、資料代等					0 円）
	（手土産代	円	×	箇所	＝	0 円）
	（その他1			）		0 円）
	（その他2			）		0 円）
	（その他3			）		0 円）

領収書No

10200398

調査研究費

旅費等支出計算書

会派分

旅行者 職・氏名・印	三重県議会議員　石田　成生　㊞						
用途	四日市市ときわ地区道路排水の不具合について調査						
調査日程 及び 調査先	平成　24　年　5　月　20　日　～平成　24　年　5　月　20　日 三重　都・道・府・県　（郡）　四日市　市・町・村 （調査先名称）四日市市松本町内市道						
支出内訳	1 旅費						3,540 円
	（運賃等1						0 円）
	（運賃等2						0 円）
	（運賃等3						0 円）
	（運賃等4						0 円）
	（自家用車使用	30 円	×	18 km	＝	540 円）	
	（宿泊費	16,500 円	×	0 泊	＝	0 円）	
	（調査雑費	3,000 円	×	1 日	＝	3,000 円）	
	（加減額1						0 円）
	（加減額2						0 円）
	（加減額3						0 円）
	2 付随する経費						0 円
	（参加費、資料代等						0 円）
	（手土産代	円	×	箇所	＝	0 円）	
	（その他1			）		0 円）	
	（その他2			）		0 円）	
	（その他3			）		0 円）	

領収書No

10200399

調査研究費

旅費等支出計算書

会派分

旅行者 職・氏名・印	三重県議会議員　石田　成生　㊞					
用途	三重県の建設業が抱える課題について調査					
調査日程 及び 調査先	平成　24　年　5　月　21　日　～平成　24　年　5　月　21　日 三重　都・道・府・県　（郡）　四日市　市・町・村 （調査先名称）三重県建設業協会長					
支出内訳	1 旅費					3,720 円
	（運賃等1					0 円）
	（運賃等2					0 円）
	（運賃等3					0 円）
	（運賃等4					0 円）
	（自家用車使用	30 円	×	24 km	＝	720 円）
	（宿泊費	16,500 円	×	0 泊	＝	0 円）
	（調査雑費	3,000 円	×	1 日	＝	3,000 円）
	（加減額1					0 円）
	（加減額2					0 円）
	（加減額3					0 円）
	2 付随する経費					0 円
	（参加費、資料代等					0 円）
	（手土産代	円	×	箇所	＝	0 円）
	（その他1			）		0 円）
	（その他2			）		0 円）
	（その他3			）		0 円）

領収書No

10200400

調査研究費

旅費等支出計算書

会派分

旅行者 職・氏名・印	三重県議会議員	石田　成生			㊞
用途	バンブーバスター事業の今後について調査				
調査日程 及び 調査先	平成　24　年　5　月　22　日　～平成　24　年　5　月　22　日 三重　都・道・府・県　（郡）　津　市・町・村 （調査先名称）県・森林担当課				
支出内訳	1 旅費				2,680 円
	（運賃等1	近鉄（四日市～津）			980 円）
	（運賃等2	近鉄（津～四日市）			980 円）
	（運賃等3				0 円）
	（運賃等4				0 円）
	（自家用車使用	30 円	× 24 km	＝	720 円）
	（宿泊費	16,500 円	× 0 泊	＝	0 円）
	（調査雑費	3,000 円	× 0 日	＝	0 円）
	（加減額1				0 円）
	（加減額2				0 円）
	（加減額3				0 円）
	2 付随する経費				0 円
	（参加費、資料代等				0 円）
	（手土産代	円	× 箇所	＝	0 円）
	（その他1		）		0 円）
	（その他2		）		0 円）
	（その他3		）		0 円）

領収書No

10200401

調査研究費

旅費等支出計算書

会派分

旅行者 職・氏名・印	三重県議会議員　石田　成生　㊞					
用途	コンクリート二次製品の県内製品使用について現状調査					
調査日程 及び 調査先	平成　24　年　5　月　24　日　～平成　24　年　5　月　24　日 三重　都・道・府・県　（郡）　津　市・町・村 （調査先名称）県・県土整備部					
支出内訳	1 旅費					2,130　円
	（運賃等1					0　円）
	（運賃等2					0　円）
	（運賃等3					0　円）
	（運賃等4					0　円）
	（自家用車使用	30　円	×	71　km	＝	2,130　円）
	（宿泊費	16,500　円	×	0　泊	＝	0　円）
	（調査雑費	3,000　円	×	0　日	＝	0　円）
	（加減額1					0　円）
	（加減額2					0　円）
	（加減額3					0　円）
	2 付随する経費					0　円
	（参加費、資料代等					0　円）
	（手土産代	円	×	箇所	＝	0　円）
	（その他1			）		0　円）
	（その他2			）		0　円）
	（その他3			）		0　円）

領収書No

10200402

調査研究費

旅費等支出計算書

会派分

旅行者 職・氏名・印	三重県議会議員　石田　成生　㊞					
用途	今夏の電力需要供給予想について調査					
調査日程 及び 調査先	平成　24　年　5　月　25　日　～平成　24　年　5　月　25　日 三重　都・道・府・県　（郡）　四日市　市・町・村 （調査先名称）中部電力四日市営業所長					
支出内訳	1 旅費					3,840 円
	（運賃等1					0 円）
	（運賃等2					0 円）
	（運賃等3					0 円）
	（運賃等4					0 円）
	（自家用車使用	30 円	×	28 km	＝	840 円）
	（宿泊費	16,500 円	×	0 泊	＝	0 円）
	（調査雑費	3,000 円	×	1 日	＝	3,000 円）
	（加減額1					0 円）
	（加減額2					0 円）
	（加減額3					0 円）
	2 付随する経費					0 円
	（参加費、資料代等					0 円）
	（手土産代	円	×	箇所	＝	0 円）
	（その他1			）		0 円）
	（その他2			）		0 円）
	（その他3			）		0 円）

領収書No

10200403

調査研究費

旅費等支出計算書

会派分

旅行者 職・氏名・印	三重県議会議員　石田　成生　㊞						
用途	国道３０６号線新規開通部分の追加整備要望について調査						
調査日程 及び 調査先	平成　24　年　5　月　26　日　～平成　24　年　5　月　26　日 三重　都・道・府・県　（郡）　四日市　市・町・村 （調査先名称）桜西区自治会						
支出内訳	1 旅費						3,150　円
	（運賃等1						0　円）
	（運賃等2						0　円）
	（運賃等3						0　円）
	（運賃等4						0　円）
	（自家用車使用	30　円	×	5　km	＝	150　円）	
	（宿泊費	16,500　円	×	0　泊	＝	0　円）	
	（調査雑費	3,000　円	×	1　日	＝	3,000　円）	
	（加減額1						0　円）
	（加減額2						0　円）
	（加減額3						0　円）
	2 付随する経費						0　円
	（参加費、資料代等						0　円）
	（手土産代	円	×	箇所	＝	0　円）	
	（その他1			）		0　円）	
	（その他2			）		0　円）	
	（その他3			）		0　円）	

領収書No

10200404

調査研究費

旅費等支出計算書

会派分

旅行者 職・氏名・印	三重県議会議員　石田　成生　㊞						
用途	生活保護家庭の抱える課題について調査						
調査日程 及び 調査先	平成　24　年　5　月　27　日　～平成　24　年　5　月　27　日 三重　都・道・府・県　（郡）　四日市　市・町・村 （調査先名称）四日市市前田町市営住宅住民						
支出内訳	1 旅費					3,660	円
	（運賃等1					0	円）
	（運賃等2					0	円）
	（運賃等3					0	円）
	（運賃等4					0	円）
	（自家用車使用	30	円 ×	22	km ＝	660	円）
	（宿泊費	16,500	円 ×	0	泊 ＝	0	円）
	（調査雑費	3,000	円 ×	1	日 ＝	3,000	円）
	（加減額1					0	円）
	（加減額2					0	円）
	（加減額3					0	円）
	2 付随する経費					0	円
	（参加費、資料代等					0	円）
	（手土産代		円 ×		箇所 ＝	0	円）
	（その他1				）	0	円）
	（その他2				）	0	円）
	（その他3				）	0	円）

領収書No

10200405

調査研究費

旅費等支出計算書

会派分

旅行者 職・氏名・印	三重県議会議員　石田　成生　印						
用途	医療事故防止に向けた被害者団体の意見を調査						
調査日程 及び 調査先	平成　24　年　5　月　28　日　～平成　24　年　5　月　28　日 三重　都・道・府・県　（郡）　四日市　市・町・村 （調査先名称）医療事故に遭った親族S氏						
支出内訳	1 旅費					3,960	円
	（運賃等1					0	円）
	（運賃等2					0	円）
	（運賃等3					0	円）
	（運賃等4					0	円）
	（自家用車使用	30	円 ×	32	km ＝	960	円）
	（宿泊費	16,500	円 ×	0	泊 ＝	0	円）
	（調査雑費	3,000	円 ×	1	日 ＝	3,000	円）
	（加減額1					0	円）
	（加減額2					0	円）
	（加減額3					0	円）
	2 付随する経費					0	円
	（参加費、資料代等					0	円）
	（手土産代		円 ×		箇所 ＝	0	円）
	（その他1				）	0	円）
	（その他2				）	0	円）
	（その他3				）	0	円）

領収書No

10200406

調査研究費

旅費等支出計算書

会派分

旅行者 職・氏名・印	三重県議会議員　石田　成生　㊞						
用途	三重県北勢管内事業について調査						
調査日程 及び 調査先	平成　24　年　5　月　29　日　～平成　24　年　5　月　29　日 三重　都・道・府・県　（郡）　四日市　市・町・村 （調査先名称）三重県四日市県民センター						
支出内訳	1 旅費						3,780 円
	（運賃等1						0 円）
	（運賃等2						0 円）
	（運賃等3						0 円）
	（運賃等4						0 円）
	（自家用車使用	30 円	×	26 km	＝	780 円）	
	（宿泊費	16,500 円	×	0 泊	＝	0 円）	
	（調査雑費	3,000 円	×	1 日	＝	3,000 円）	
	（加減額1						0 円）
	（加減額2						0 円）
	（加減額3						0 円）
	2 付随する経費						0 円
	（参加費、資料代等						0 円）
	（手土産代	円	×	箇所	＝	0 円）	
	（その他1			）		0 円）	
	（その他2			）		0 円）	
	（その他3			）		0 円）	

領収書No

10200407

調査研究費

旅費等支出計算書

会派分

旅行者 職・氏名・印	三重県議会議員　石田　成生　印						
用途	三重県四日市建設事務所発注の小規模単価契約工事について調査						
調査日程 及び 調査先	平成　24　年　5　月　31　日　～平成　24　年　5　月　31　日 三重　都・道・府・県　（郡）　四日市　市・町・村 （調査先名称）県・四日市建設事務所						
支出内訳	1 旅費						3,780 円
	（運賃等1						0 円）
	（運賃等2						0 円）
	（運賃等3						0 円）
	（運賃等4						0 円）
	（自家用車使用	30 円	×	26 km	＝	780 円）	
	（宿泊費	16,500 円	×	0 泊	＝	0 円）	
	（調査雑費	3,000 円	×	1 日	＝	3,000 円）	
	（加減額1						0 円）
	（加減額2						0 円）
	（加減額3						0 円）
	2 付随する経費						0 円
	（参加費、資料代等						0 円）
	（手土産代	円	×	箇所	＝	0 円）	
	（その他1			）			0 円）
	（その他2			）			0 円）
	（その他3			）			0 円）

領収書No

10200408

調査研究費

旅費等支出計算書

会派分

旅行者 職・氏名・印	三重県議会議員　石田　成生　㊞						
用途	精神障がい者団体の活動実態について調査						
調査日程 及び 調査先	平成　24　年　6　月　2　日　～平成　24　年　6　月　2　日 三重　都・道・府・県　（郡）　四日市　市・町・村 （調査先名称）四日市精神保健福祉会						
支出内訳	1 旅費					3,660	円
	（運賃等1					0	円）
	（運賃等2					0	円）
	（運賃等3					0	円）
	（運賃等4					0	円）
	（自家用車使用	30	円 ×	22	km ＝	660	円）
	（宿泊費	16,500	円 ×	0	泊 ＝	0	円）
	（調査雑費	3,000	円 ×	1	日 ＝	3,000	円）
	（加減額1					0	円）
	（加減額2					0	円）
	（加減額3					0	円）
	2 付随する経費					0	円
	（参加費、資料代等					0	円）
	（手土産代		円 ×		箇所 ＝	0	円）
	（その他1				）	0	円）
	（その他2				）	0	円）
	（その他3				）	0	円）

領収書No

10200409

調査研究費

旅費等支出計算書

会派分

旅行者 職・氏名・印	三重県議会議員　石田　成生　  　㊞					
用途	災害時の小動物避難所について調査					
調査日程 及び 調査先	平成　24　年　6　月　3　日　～平成　24　年　6　月　3　日 三重　都・道・府・県　（郡）　津　市・町・村 （調査先名称）三重県獣医師会					
支出内訳	1 旅費					5,120 円
	（運賃等1	近鉄（高角～津新町）				630 円）
	（運賃等2	近鉄（津～高角）				1,130 円）
	（運賃等3					0 円）
	（運賃等4					0 円）
	（自家用車使用	30 円	×	12 km	＝	360 円）
	（宿泊費	16,500 円	×	0 泊	＝	0 円）
	（調査雑費	3,000 円	×	1 日	＝	3,000 円）
	（加減額1					0 円）
	（加減額2					0 円）
	（加減額3					0 円）
	2 付随する経費					0 円
	（参加費、資料代等					0 円）
	（手土産代	円	×	箇所	＝	0 円）
	（その他1			）		0 円）
	（その他2			）		0 円）
	（その他3			）		0 円）

領収書No

10200410

調査研究費　　**旅費等支出計算書**　　会派分

旅行者 職・氏名・印	三重県議会議員　　石田　成生　㊞
用途	公立病院の「安全管理委員会」のあり方について調査
調査日程 及び 調査先	平成　24　年　6　月　4　日　～平成　24　年　6　月　4　日 三重　都・道・府・県　（郡）　四日市　市・町・村 （調査先名称）市立四日市病院
支出内訳	1 旅費　3,660 円 （運賃等1　0 円） （運賃等2　0 円） （運賃等3　0 円） （運賃等4　0 円） （自家用車使用　30 円 × 22 km ＝ 660 円） （宿泊費　16,500 円 × 0 泊 ＝ 0 円） （調査雑費　3,000 円 × 1 日 ＝ 3,000 円） （加減額1　0 円） （加減額2　0 円） （加減額3　0 円） 2 付随する経費　0 円 （参加費、資料代等　0 円） （手土産代　円 × 箇所 ＝ 0 円） （その他1　）　0 円） （その他2　）　0 円） （その他3　）　0 円）

領収書No

10200411

調査研究費

旅費等支出計算書

会派分

旅行者 職・氏名・印	三重県議会議員　石田　成生　㊞					
用途	茶業の抱える問題点について調査					
調査日程 及び 調査先	平成　24　年　6　月　7　日　～平成　24　年　6　月　7　日 三重　都・道・府・県　（郡）　四日市　市・町・村 （調査先名称）茶業青年団					
支出内訳	1 旅費					3,300 円
	（運賃等1					0 円）
	（運賃等2					0 円）
	（運賃等3					0 円）
	（運賃等4					0 円）
	（自家用車使用	30 円	×	10 km	＝	300 円）
	（宿泊費	16,500 円	×	0 泊	＝	0 円）
	（調査雑費	3,000 円	×	1 日	＝	3,000 円）
	（加減額1					0 円）
	（加減額2					0 円）
	（加減額3					0 円）
	2 付随する経費					0 円
	（参加費、資料代等					0 円）
	（手土産代	円	×	箇所	＝	0 円）
	（その他1			）		0 円）
	（その他2			）		0 円）
	（その他3			）		0 円）

領収書No

10200412

調査研究費

旅費等支出計算書

会派分

旅行者 職・氏名・印	三重県議会議員　石田　成生　㊞					
用途	市営住宅入居条件について調査					
調査日程 及び 調査先	平成　24　年　6　月　8　日　～平成　24　年　6　月　8　日 三重　都・道・府・県　（郡）　四日市　市・町・村 （調査先名称）四日市市住宅課					
支出内訳	1 旅費					3,780 円
	（運賃等1					0 円）
	（運賃等2					0 円）
	（運賃等3					0 円）
	（運賃等4					0 円）
	（自家用車使用	30 円	×	26 km	＝	780 円）
	（宿泊費	16,500 円	×	0 泊	＝	0 円）
	（調査雑費	3,000 円	×	1 日	＝	3,000 円）
	（加減額1					0 円）
	（加減額2					0 円）
	（加減額3					0 円）
	2 付随する経費					0 円
	（参加費、資料代等					0 円）
	（手土産代	円	×	箇所	＝	0 円）
	（その他1			）		0 円）
	（その他2			）		0 円）
	（その他3			）		0 円）

領収書No

10200413

調査研究費　　**旅費等支出計算書**　　会派分

旅行者 職・氏名・印	三重県議会議員　　石田　成生　　㊞
用途	４７７号線バイパス整備の設計変更について調査
調査日程 及び 調査先	平成　24　年　6　月　12　日　～平成　24　年　6　月　12　日 三重　　都・道・府・県　　（郡）　四日市市　　市・町・村 （調査先名称）工事現場（高角町内）
支出内訳	1 旅費　　3,420　円 （運賃等1　　0　円） （運賃等2　　0　円） （運賃等3　　0　円） （運賃等4　　0　円） （自家用車使用　　30　円　×　14　km　＝　420　円） （宿泊費　　16,500　円　×　0　泊　＝　0　円） （調査雑費　　3,000　円　×　1　日　＝　3,000　円） （加減額1　　0　円） （加減額2　　0　円） （加減額3　　0　円） 2 付随する経費　　0　円 （参加費、資料代等　　0　円） （手土産代　　円　×　　箇所　＝　0　円） （その他1　　）　0　円） （その他2　　）　0　円） （その他3　　）　0　円）

領収書No

10200414

調査研究費

旅費等支出計算書

会派分

旅行者 職・氏名・印	三重県議会議員　石田　成生　㊞					
用途	４７７号線バイパス設計のあり方について調査					
調査日程 及び 調査先	平成　24　年　6　月　15　日　～平成　24　年　6　月　15　日 三重　都・道・府・県　（郡）　四日市　市・町・村 （調査先名称）三重県四日市建設事務所					
支出内訳	1 旅費					3,780 円
	（運賃等1					0 円）
	（運賃等2					0 円）
	（運賃等3					0 円）
	（運賃等4					0 円）
	（自家用車使用	30 円	×	26 km	＝	780 円）
	（宿泊費	16,500 円	×	0 泊	＝	0 円）
	（調査雑費	3,000 円	×	1 日	＝	3,000 円）
	（加減額1					0 円）
	（加減額2					0 円）
	（加減額3					0 円）
	2 付随する経費					0 円
	（参加費、資料代等					0 円）
	（手土産代	円	×	箇所	＝	0 円）
	（その他1			）		0 円）
	（その他2			）		0 円）
	（その他3			）		0 円）

領収書No

10200415

調査研究費

旅費等支出計算書

会派分

旅行者 職・氏名・印	三重県議会議員　石田　成生　㊞						
用途	四日市桜地区内県管理河川の問題点について調査						
調査日程 及び 調査先	平成　24　年　6　月　16　日　～平成　24　年　6　月　16　日 三重　都・道・府・県　（郡）　四日市　市・町・村 （調査先名称）四日市市桜一色自治会長						
支出内訳	1　旅費						3,240　円
	（運賃等1						0　円）
	（運賃等2						0　円）
	（運賃等3						0　円）
	（運賃等4						0　円）
	（自家用車使用	30　円	×	8　km	＝	240　円）	
	（宿泊費	16,500　円	×	0　泊	＝	0　円）	
	（調査雑費	3,000　円	×	1　日	＝	3,000　円）	
	（加減額1						0　円）
	（加減額2						0　円）
	（加減額3						0　円）
	2　付随する経費						0　円
	（参加費、資料代等						0　円）
	（手土産代	円	×	箇所	＝	0　円）	
	（その他1			）		0　円）	
	（その他2			）		0　円）	
	（その他3			）		0　円）	

領収書No

10200416

調査研究費

旅費等支出計算書

会派分

旅行者 職・氏名・印	三重県議会議員　石田　成生  ㊞					
用途	日P連三重県大会の成功に向け進捗を調査					
調査日程 及び 調査先	平成　24　年　6　月　23　日　～平成　24　年　6　月　23　日 三重　都・道・府・県　（郡）　津　市・町・村 （調査先名称）三重県総合文化センター					
支出内訳	1 旅費					4,920 円
	（運賃等1					0 円）
	（運賃等2					0 円）
	（運賃等3					0 円）
	（運賃等4					0 円）
	（自家用車使用	30 円	×	64 km	＝	1,920 円）
	（宿泊費	16,500 円	×	0 泊	＝	0 円）
	（調査雑費	3,000 円	×	1 日	＝	3,000 円）
	（加減額1					0 円）
	（加減額2					0 円）
	（加減額3					0 円）
	2 付随する経費					0 円
	（参加費、資料代等					0 円）
	（手土産代	円	×	箇所	＝	0 円）
	（その他1			）		0 円）
	（その他2			）		0 円）
	（その他3			）		0 円）

領収書No

調査研究費

旅費等支出計算書

会派分

旅行者 職・氏名・印	三重県議会議員		石田　成生			㊞
用途	家電リサイクル法違反事例について調査					
調査日程 及び 調査先	平成　24　年　6　月　26　日　～平成　24　年　6　月　26　日 三重　都・道・府・県　（郡）　四日市　市・町・村 （調査先名称）違反と思われる事例場所4か所					
支出内訳	1 旅費					4,680 円
	（運賃等1					0 円）
	（運賃等2					0 円）
	（運賃等3					0 円）
	（運賃等4					0 円）
	（自家用車使用	30 円	×	56 km	＝	1,680 円）
	（宿泊費	16,500 円	×	0 泊	＝	0 円）
	（調査雑費	3,000 円	×	1 日	＝	3,000 円）
	（加減額1					0 円）
	（加減額2					0 円）
	（加減額3					0 円）
	2 付随する経費					0 円
	（参加費、資料代等					0 円）
	（手土産代	円	×	箇所	＝	0 円）
	（その他1			）		0 円）
	（その他2			）		0 円）
	（その他3			）		0 円）

領収書No

10200418

調査研究費

旅費等支出計算書

会派分

旅行者 職・氏名・印	三重県議会議員	石田　成生	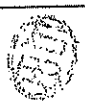 ㊞			
用途	三重県アンテナショップの方針について調査					
調査日程 及び 調査先	平成　24　年　6　月　29　日　～平成　24　年　6　月　29　日 三重　都・道・府・県　（郡）　津　市・町・村 （調査先名称）三重県担当課					
支出内訳	1 旅費					1,770 円
	（運賃等1	高速道路（鈴鹿～津）				600 円）
	（運賃等2					0 円）
	（運賃等3					0 円）
	（運賃等4					0 円）
	（自家用車使用	30 円	×	39 km	＝	1,170 円）
	（宿泊費	16,500 円	×	0 泊	＝	0 円）
	（調査雑費	3,000 円	×	0 日	＝	0 円）
	（加減額1					0 円）
	（加減額2					0 円）
	（加減額3					0 円）
	2 付随する経費					0 円
	（参加費、資料代等					0 円）
	（手土産代	円	×	箇所	＝	0 円）
	（その他1			）		0 円）
	（その他2			）		0 円）
	（その他3			）		0 円）

領収書No

10200419

ご利用ありがとうございます。

利 用 証 明 書

NEXCO 中日本

料金所(自)　鈴鹿
料金所(至)　津

１２年　６月２９日
１３時３２分

割引前料金	￥８５０－
割引△	￥２５０－
通行料金 (ETCｸﾚｼﾞｯﾄ)	￥６００－

車種　1

取扱番号
11062-91000-89351

本利用証明書は、ＥＴＣ利用照会サービスで印字されたものです。サービス内容の確認は、http://www.etc-user.jp/ にアクセスして下さい。

033

10200420

調査研究費

旅費等支出計算書

会派分

旅行者 職・氏名・印	三重県議会議員　石田　成生　㊞						
用途	Eマーク制度の今後について事業者からの聞き取り調査						
調査日程 及び 調査先	平成　24　年　7　月　5　日　～平成　24　年　7　月　5　日 三重　都・道・府・県　（郡）　四日市　市・町・村 （調査先名称）Eマーク利用業者						
支出内訳	1 旅費					3,300	円
	（運賃等1					0	円）
	（運賃等2					0	円）
	（運賃等3					0	円）
	（運賃等4					0	円）
	（自家用車使用	30	円 ×	10	km ＝	300	円）
	（宿泊費	16,500	円 ×	0	泊 ＝	0	円）
	（調査雑費	3,000	円 ×	1	日 ＝	3,000	円）
	（加減額1					0	円）
	（加減額2					0	円）
	（加減額3					0	円）
	2 付随する経費					0	円
	（参加費、資料代等					0	円）
	（手土産代		円 ×		箇所 ＝	0	円）
	（その他1				）	0	円）
	（その他2				）	0	円）
	（その他3				）	0	円）

領収書No

10200421

調査研究費

旅費等支出計算書

会派分

旅行者 職・氏名・印	三重県議会議員			石田　成生 			㊞
用途	住宅開発に伴う制度上の条件について調査						
調査日程 及び 調査先	平成　24　年　7　月　9　日　～平成　24　年　7　月　9　日 三重　都・道・府・県　（郡）　四日市　市・町・村 （調査先名称）四日市市羽津地区						
支出内訳	1 旅費						4,080 円
	（運賃等1						0 円）
	（運賃等2						0 円）
	（運賃等3						0 円）
	（運賃等4						0 円）
	（自家用車使用	30 円	×	36 km	＝	1,080 円）	
	（宿泊費	16,500 円	×	0 泊	＝	0 円）	
	（調査雑費	3,000 円	×	1 日	＝	3,000 円）	
	（加減額1						0 円）
	（加減額2						0 円）
	（加減額3						0 円）
	2 付随する経費						0 円
	（参加費、資料代等						0 円）
	（手土産代	円	×	箇所	＝	0 円）	
	（その他1			）			0 円）
	（その他2			）			0 円）
	（その他3			）			0 円）

領収書No

10200422

調査研究費

旅費等支出計算書

会派分

旅行者 職・氏名・印	三重県議会議員　石田　成生  ㊞						
用途	医療事故被害者の現状調査						
調査日程 及び 調査先	平成　24　年　7　月　10　日　～平成　24　年　7　月　10　日 三重　都・道・府・県　（郡）　四日市　市・町・村 （調査先名称）医療事故にあったTさん宅						
支出内訳	1 旅費						4,080 円
	（運賃等1						0 円）
	（運賃等2						0 円）
	（運賃等3						0 円）
	（運賃等4						0 円）
	（自家用車使用	30 円	×	36 km	＝		1,080 円）
	（宿泊費	16,500 円	×	0 泊	＝		0 円）
	（調査雑費	3,000 円	×	1 日	＝		3,000 円）
	（加減額1						0 円）
	（加減額2						0 円）
	（加減額3						0 円）
	2 付随する経費						0 円
	（参加費、資料代等						0 円）
	（手土産代	円	×	箇所	＝		0 円）
	（その他1			）			0 円）
	（その他2			）			0 円）
	（その他3			）			0 円）

領収書No

10200423

調査研究費　　**旅費等支出計算書**　　会派分

旅行者 職・氏名・印	三重県議会議員　　石田　成生　　㊞
用途	住宅開発に伴う制度上の問題について住民意識調査
調査日程 及び 調査先	平成　24　年　7　月　15　日　～平成　24　年　7　月　15　日 三重　　都・道・府・県　　（郡）　四日市　　市・町・村 （調査先名称）四日市市羽津地区開発近隣住民
支出内訳	1 旅費　　4,080　円 （運賃等1　　0　円） （運賃等2　　0　円） （運賃等3　　0　円） （運賃等4　　0　円） （自家用車使用　30　円　×　36　km　＝　1,080　円） （宿泊費　16,500　円　×　0　泊　＝　0　円） （調査雑費　3,000　円　×　1　日　＝　3,000　円） （加減額1　　0　円） （加減額2　　0　円） （加減額3　　0　円） 2 付随する経費　　0　円 （参加費、資料代等　　0　円） （手土産代　　円　×　　箇所　＝　0　円） （その他1　　）　0　円） （その他2　　）　0　円） （その他3　　）　0　円）

領収書No

10200424

調査研究費　　**旅費等支出計算書**　　会派分

旅行者 職・氏名・印	三重県議会議員　　石田　成生　　㊞
用途	獣害対策事例について調査
調査日程 及び 調査先	平成　24　年　7　月　17　日　～平成　24　年　7　月　17　日 三重　　都・道・府・県　　（郡）　　津　　市・町・村 （調査先名称）獣害対策事例報告会
支出内訳	1 旅費　　5,000　円 （運賃等1　　近鉄（津～四日市）　　980　円） （運賃等2　　0　円） （運賃等3　　0　円） （運賃等4　　0　円） （自家用車使用　　30　円　×　34　km　＝　1,020　円） （宿泊費　　16,500　円　×　0　泊　＝　0　円） （調査雑費　　3,000　円　×　1　日　＝　3,000　円） （加減額1　　0　円） （加減額2　　0　円） （加減額3　　0　円） 2 付随する経費　　0　円 （参加費、資料代等　　0　円） （手土産代　　円　×　　箇所　＝　0　円） （その他1　　）　0　円） （その他2　　）　0　円） （その他3　　）　0　円）

領収書No

10200425

調査研究費

旅費等支出計算書

会派分

旅行者 職・氏名・印	三重県議会議員　石田　成生　㊞					
用途	知的障がい者の働き場所設置について団体意見調査					
調査日程 及び 調査先	平成　24　年　7　月　19　日　～平成　24　年　7　月　19　日 三重　都・道・府・県　（郡）　四日市　市・町・村 （調査先名称）知的障がい者団体					
支出内訳	1 旅費					4,140　円
	（運賃等1					0　円）
	（運賃等2					0　円）
	（運賃等3					0　円）
	（運賃等4					0　円）
	（自家用車使用	30　円	×	38　km	＝	1,140　円）
	（宿泊費	16,500　円	×	0　泊	＝	0　円）
	（調査雑費	3,000　円	×	1　日	＝	3,000　円）
	（加減額1					0　円）
	（加減額2					0　円）
	（加減額3					0　円）
	2 付随する経費					0　円
	（参加費、資料代等					0　円）
	（手土産代	円	×	箇所	＝	0　円）
	（その他1			）		0　円）
	（その他2			）		0　円）
	（その他3			）		0　円）

領収書No

10200426

調査研究費

旅費等支出計算書

会派分

旅行者 職・氏名・印	三重県議会議員	石田　成生					㊞
用途	団体要望聞き取り（産業・環境関係）						
調査日程 及び 調査先	平成　24　年　7　月　24　日　～平成　24　年　7　月　24　日 三重　都・道・府・県　（郡）　津　市・町・村 （調査先名称）桜橋会館						
支出内訳	1 旅費						5,790　円
	（運賃等1	高速道路（鈴鹿～津）					600　円）
	（運賃等2						0　円）
	（運賃等3						0　円）
	（運賃等4						0　円）
	（自家用車使用	30　円	×	73　km	＝		2,190　円）
	（宿泊費	16,500　円	×	0　泊	＝		0　円）
	（調査雑費	3,000　円	×	1　日	＝		3,000　円）
	（加減額1						0　円）
	（加減額2						0　円）
	（加減額3						0　円）
	2 付随する経費						0　円
	（参加費、資料代等						0　円）
	（手土産代	円	×	箇所	＝		0　円）
	（その他1			）			0　円）
	（その他2			）			0　円）
	（その他3			）			0　円）

領収書No

10200427

ご利用ありがとうございます。

利 用 証 明 書

NEXCO 中日本

料金所(自)	鈴鹿
料金所(至)	津

１２年　７月２４日
９時３４分

割引前料金	￥８５０－
割引△	￥２５０－
通行料金	￥６００－
(ETCｸﾚｼﾞｯﾄ)	

車種　1

取扱番号
11072-48964-42508

本利用証明書は、ＥＴＣ利用照会サービスで印字されたものです。サービス内容の確認は、http://www.etc-user.jp/ にアクセスして下さい。

033

10200428

調査研究費　　**旅費等支出計算書**　　会派分

旅行者 職・氏名・印	三重県議会議員　　石田　成生　　㊞
用途	建築廃材中間処理・土地区画整理事業の不具合について調査
調査日程 及び 調査先	平成　24　年　7　月　25　日　～平成　24　年　7　月　25　日 三重　都・道・府・県　（郡）　四日市　市・町・村 （調査先名称）四日市市水沢・八郷地区
支出内訳	1 旅費　4,350 円 （運賃等1　0 円） （運賃等2　0 円） （運賃等3　0 円） （運賃等4　0 円） （自家用車使用　30 円 × 45 km ＝ 1,350 円） （宿泊費　16,500 円 × 0 泊 ＝ 0 円） （調査雑費　3,000 円 × 1 日 ＝ 3,000 円） （加減額1　0 円） （加減額2　0 円） （加減額3　0 円） 2 付随する経費　0 円 （参加費、資料代等　0 円） （手土産代　円 × 箇所 ＝ 0 円） （その他1　）　0 円） （その他2　）　0 円） （その他3　）　0 円）

領収書No

10200429

調査研究費

旅費等支出計算書

会派分

旅行者 職・氏名・印	三重県議会議員　石田　成生　㊞				
用途	団体要望聞き取り（産業・環境関係）				
調査日程 及び 調査先	平成　24　年　7　月　30　日　～平成　24　年　7　月　30　日 三重　都・道・府・県　（郡）　津　市・町・村 （調査先名称）桜橋会館				
支出内訳	1 旅費				3,000 円
	（運賃等1				0 円）
	（運賃等2				0 円）
	（運賃等3				0 円）
	（運賃等4				0 円）
	（自家用車使用	30 円	×	km ＝	0 円）
	（宿泊費	16,500 円	×	0 泊 ＝	0 円）
	（調査雑費	3,000 円	×	1 日 ＝	3,000 円）
	（加減額1				0 円）
	（加減額2				0 円）
	（加減額3				0 円）
	2 付随する経費				0 円
	（参加費、資料代等				0 円）
	（手土産代	円	×	箇所 ＝	0 円）
	（その他1			）	0 円）
	（その他2			）	0 円）
	（その他3			）	0 円）

領収書No

10200430

調査研究費

旅費等支出計算書

会派分

旅行者 職・氏名・印	三重県議会議員　石田　成生　印						
用途	業界団体要望調査						
調査日程 及び 調査先	平成　24　年　8　月　1　日　～平成　24　年　8　月　1　日 三重　都・道・府・県　（郡）　津　市・町・村 （調査先名称）津市桜橋会館						
支出内訳	1 旅費						5,100 円
	（運賃等1						0 円）
	（運賃等2						0 円）
	（運賃等3						0 円）
	（運賃等4						0 円）
	（自家用車使用	30 円	×	70 km	＝		2,100 円）
	（宿泊費	16,500 円	×	0 泊	＝		0 円）
	（調査雑費	3,000 円	×	1 日	＝		3,000 円）
	（加減額1						0 円）
	（加減額2						0 円）
	（加減額3						0 円）
	2 付随する経費						0 円
	（参加費、資料代等						0 円）
	（手土産代	円	×	箇所	＝		0 円）
	（その他1			）			0 円）
	（その他2			）			0 円）
	（その他3			）			0 円）

領収書No

10200431

調査研究費

旅費等支出計算書

会派分

旅行者 職・氏名・印	三重県議会議員　石田　成生　㊞					
用途	業界団体要望調査（産業・環境）　医療ミスの現実について調査					
調査日程 及び 調査先	平成　24　年　8　月　6　日　～平成　24　年　8　月　6　日 三重　都・道・府・県　（郡）　津・四日市　市・町・村 （調査先名称）桜橋会館・四日市市あかつき台					
支出内訳	1 旅費					6,090 円
	（運賃等1	高速道路（鈴鹿～津）				600 円）
	（運賃等2	高速道路（四日市～四日市東）				150 円）
	（運賃等3					0 円）
	（運賃等4					0 円）
	（自家用車使用	30 円	×	78 km	＝	2,340 円）
	（宿泊費	16,500 円	×	0 泊	＝	0 円）
	（調査雑費	3,000 円	×	1 日	＝	3,000 円）
	（加減額1					0 円）
	（加減額2					0 円）
	（加減額3					0 円）
	2 付随する経費					0 円
	（参加費、資料代等					0 円）
	（手土産代	円	×	箇所	＝	0 円）
	（その他1			）		0 円）
	（その他2			）		0 円）
	（その他3			）		0 円）

領収書No

10200432

ご利用ありがとうございます。

利用証明書

NEXCO 中日本

料金所(自)　鈴鹿
料金所(至)　津

１２年　８月　６日
９時３４分

割引前料金	￥８５０－
割引△	￥２５０－
通行料金 (ETCｸﾚｼﾞｯﾄ)	￥６００－

車種　1

取扱番号
11080-60342-73570

本利用証明書は、ＥＴＣ利用照会サービスで印字されたものです。サービス内容の確認は、http://www.etc-user.jp/ にアクセスして下さい。

033

ご利用ありがとうございます。

利用証明書

NEXCO 中日本

料金所(自)　四日市
料金所(至)　四日市東

１２年　８月　６日
１７時５１分

割引前料金	￥３００－
割引△	￥１５０－
通行料金 (ETCｸﾚｼﾞｯﾄ)	￥１５０－

車種　1

取扱番号
11080-60646-00619

本利用証明書は、ＥＴＣ利用照会サービスで印字されたものです。サービス内容の確認は、http://www.etc-user.jp/ にアクセスして下さい。

004

10200433

調査研究費

旅費等支出計算書

会派分

旅行者 職・氏名・印	三重県議会議員　石田　成生　㊞					
用途	荒廃茶園の復活についての考え方調査					
調査日程 及び 調査先	平成　24　年　8　月　7　日　～平成　24　年　8　月　7　日 三重　都・道・府・県　（郡）　四日市　市・町・村 （調査先名称）茶業会議所副会長					
支出内訳	1 旅費					3,270 円
	（運賃等1					0 円）
	（運賃等2					0 円）
	（運賃等3					0 円）
	（運賃等4					0 円）
	（自家用車使用	30 円	×	9 km	＝	270 円）
	（宿泊費	16,500 円	×	0 泊	＝	0 円）
	（調査雑費	3,000 円	×	1 日	＝	3,000 円）
	（加減額1					0 円）
	（加減額2					0 円）
	（加減額3					0 円）
	2 付随する経費					0 円
	（参加費、資料代等					0 円）
	（手土産代	円	×	箇所	＝	0 円）
	（その他1			）		0 円）
	（その他2			）		0 円）
	（その他3			）		0 円）

領収書No

10200434

調査研究費

旅費等支出計算書

会派分

旅行者 職・氏名・印	三重県議会議員　石田　成生　㊞					
用途	北勢地域の雇用の実態について調査					
調査日程 及び 調査先	平成　24　年　8　月　8　日　～平成　24　年　8　月　8　日 三重　都・道・府・県　（郡）　桑名　市・町・村 （調査先名称）ハローワーク桑名					
支出内訳	1 旅費					4,620 円
	（運賃等1					0 円）
	（運賃等2					0 円）
	（運賃等3					0 円）
	（運賃等4					0 円）
	（自家用車使用	30 円	×	54 km	＝	1,620 円）
	（宿泊費	16,500 円	×	0 泊	＝	0 円）
	（調査雑費	3,000 円	×	1 日	＝	3,000 円）
	（加減額1					0 円）
	（加減額2					0 円）
	（加減額3					0 円）
	2 付随する経費					0 円
	（参加費、資料代等					0 円）
	（手土産代	円	×	箇所	＝	0 円）
	（その他1			）		0 円）
	（その他2			）		0 円）
	（その他3			）		0 円）

領収書No

10200435

調査研究費　　**旅費等支出計算書**　　会派分

旅行者 職・氏名・印	三重県議会議員　　石田　成生　　㊞
用途	Eマークの今後の進め方等調査
調査日程 及び 調査先	平成　24　年　8　月　9　日　～平成　24　年　8　月　9　日 三重　　都・道・府・県　　(郡)　　津　　市・町・村 (調査先名称)　県議会棟
支出内訳	1 旅費　　2,160　円 (運賃等1　　0　円) (運賃等2　　0　円) (運賃等3　　0　円) (運賃等4　　0　円) (自家用車使用　　30　円　×　72　km　＝　2,160　円) (宿泊費　　16,500　円　×　0　泊　＝　0　円) (調査雑費　　3,000　円　×　0　日　＝　0　円) (加減額1　　0　円) (加減額2　　0　円) (加減額3　　0　円) 2 付随する経費　　0　円 (参加費、資料代等　　0　円) (手土産代　　円　×　　箇所　＝　0　円) (その他1　　)　0　円) (その他2　　)　0　円) (その他3　　)　0　円)

領収書No

10200436

調査研究費

旅費等支出計算書

会派分

旅行者 職・氏名・印	三重県議会議員　石田　成生　㊞					
用途	土地改良事業の不具合と解決策について調査					
調査日程 及び 調査先	平成　24　年　8　月　10　日　～平成　24　年　8　月　10　日 三重　都・道・府・県　（郡）　四日市　市・町・村 （調査先名称）四日市市役所内					
支出内訳	1 旅費					3,780 円
	（運賃等1					0 円）
	（運賃等2					0 円）
	（運賃等3					0 円）
	（運賃等4					0 円）
	（自家用車使用	30 円	×	26 km	＝	780 円）
	（宿泊費	16,500 円	×	0 泊	＝	0 円）
	（調査雑費	3,000 円	×	1 日	＝	3,000 円）
	（加減額1					0 円）
	（加減額2					0 円）
	（加減額3					0 円）
	2 付随する経費					0 円
	（参加費、資料代等					0 円）
	（手土産代	円	×	箇所	＝	0 円）
	（その他1			）		0 円）
	（その他2			）		0 円）
	（その他3			）		0 円）

領収書No

10200437

調査研究費

旅費等支出計算書

会派分

旅行者 職・氏名・印	三重県議会議員　石田　成生　㊞							
用途	三重県管理河川の改修進捗度について調査							
調査日程 及び 調査先	平成　24　年　8　月　13　日　～平成　24　年　8　月　13　日 三重　都・道・府・県　（郡）　四日市　市・町・村 （調査先名称）三重県四日市建設事務所							
支出内訳	1 旅費						3,780	円
	（運賃等1						0	円）
	（運賃等2						0	円）
	（運賃等3						0	円）
	（運賃等4						0	円）
	（自家用車使用	30	円	×	26	km ＝	780	円）
	（宿泊費	16,500	円	×	0	泊 ＝	0	円）
	（調査雑費	3,000	円	×	1	日 ＝	3,000	円）
	（加減額1						0	円）
	（加減額2						0	円）
	（加減額3						0	円）
	2 付随する経費						0	円
	（参加費、資料代等						0	円）
	（手土産代		円	×		箇所 ＝	0	円）
	（その他1					）	0	円）
	（その他2					）	0	円）
	（その他3					）	0	円）

領収書No

10200438

調査研究費

旅費等支出計算書

会派分

旅行者 職・氏名・印	三重県議会議員　石田　成生　㊞					
用途	三重県管理河川の改修について調査					
調査日程 及び 調査先	平成　24　年　8　月　17　日　～平成　24　年　8　月　17　日 三重　都・道・府・県　（郡）　津　市・町・村 （調査先名称）三重県議会棟					
支出内訳	1 旅費					2,040 円
	（運賃等1					0 円）
	（運賃等2					0 円）
	（運賃等3					0 円）
	（運賃等4					0 円）
	（自家用車使用	30 円	×	68 km	＝	2,040 円）
	（宿泊費	16,500 円	×	0 泊	＝	0 円）
	（調査雑費	3,000 円	×	0 日	＝	0 円）
	（加減額1					0 円）
	（加減額2					0 円）
	（加減額3					0 円）
	2 付随する経費					0 円
	（参加費、資料代等					0 円）
	（手土産代	円	×	箇所	＝	0 円）
	（その他1			）		0 円）
	（その他2			）		0 円）
	（その他3			）		0 円）

領収書No

10200439

調査研究費

旅費等支出計算書

会派分

旅行者 職・氏名・印	三重県議会議員　石田　成生　㊞					
用途	土地改良事業（団体営）の抱える問題点について調査					
調査日程及び調査先	平成　24　年　8　月　20　日　～平成　24　年　8　月　20　日 三重　都・道・府・県　（郡）　四日市　市・町・村 （調査先名称）三重県四日市県民センター					
支出内訳	1 旅費					3,780 円
	（運賃等1					0 円）
	（運賃等2					0 円）
	（運賃等3					0 円）
	（運賃等4					0 円）
	（自家用車使用	30 円	×	26 km	＝	780 円）
	（宿泊費	16,500 円	×	0 泊	＝	0 円）
	（調査雑費	3,000 円	×	1 日	＝	3,000 円）
	（加減額1					0 円）
	（加減額2					0 円）
	（加減額3					0 円）
	2 付随する経費					0 円
	（参加費、資料代等					0 円）
	（手土産代	円	×	箇所	＝	0 円）
	（その他1			）		0 円）
	（その他2			）		0 円）
	（その他3			）		0 円）

領収書No

調査研究費

旅費等支出計算書

会派分

旅行者 職・氏名・印	三重県議会議員　石田　成生　㊞						
用途	北勢バイパスの進捗と工法について調査						
調査日程 及び 調査先	平成　24　年　8　月　21　日　～平成　24　年　8　月　21　日 三重　都・道・府・県　（郡）　四日市　市・町・村 （調査先名称）国土交通省三重国道事務所						
支出内訳	1 旅費						4,320　円
	（運賃等1						0　円）
	（運賃等2						0　円）
	（運賃等3						0　円）
	（運賃等4						0　円）
	（自家用車使用	30　円	×	44　km	＝	1,320　円）	
	（宿泊費	16,500　円	×	0　泊	＝	0　円）	
	（調査雑費	3,000　円	×	1　日	＝	3,000　円）	
	（加減額1						0　円）
	（加減額2						0　円）
	（加減額3						0　円）
	2 付随する経費						0　円
	（参加費、資料代等						0　円）
	（手土産代	円	×	箇所	＝	0　円）	
	（その他1			）		0　円）	
	（その他2			）		0　円）	
	（その他3			）		0　円）	

領収書No

10200441

調査研究費

旅費等支出計算書

会派分

旅行者 職・氏名・印	三重県議会議員　石田　成生　㊞							
用途	第60回日本ＰＴＡ全国研究大会を調査							
調査日程 及び 調査先	平成　24　年　8　月　24　日　～平成　24　年　8　月　25　日 京都　都・道・府・県　（郡）　京都　市・町・村 （調査先名称）京都市みやこメッセ・国際会議場							
支出内訳	1 旅費						26,190	円
	（運賃等1						0	円）
	（運賃等2						0	円）
	（運賃等3						0	円）
	（運賃等4						0	円）
	（自家用車使用	30	円	×	123	km ＝	3,690	円）
	（宿泊費	16,500	円	×	1	泊 ＝	16,500	円）
	（調査雑費	3,000	円	×	2	日 ＝	6,000	円）
	（加減額1						0	円）
	（加減額2						0	円）
	（加減額3						0	円）
	2 付随する経費						0	円
	（参加費、資料代等						0	円）
	（手土産代		円	×		箇所 ＝	0	円）
	（その他1					）	0	円）
	（その他2					）	0	円）
	（その他3					）	0	円）

領収書No

10200442

政務調査等報告書

会派名 代表者名	自民みらい 山本　勝　印
旅行者 職氏名	石田成生　印
調査日程 及び 調査先	平成24年9月24日～9月25日 第60回日本PTA全国研究大会　（京都市）
調査の目的	第61回の三重県大会を成功に導くために調査
経費内訳	別紙のとおり
調査概要等	運営について 研究大会としての意味は初日にあった。二日目の全体会はセレモニー的要素が強い。挨拶の人数と時間が長い。文科大臣、知事、市長等研究大会というよりもセレモニーがけっこう長い。全体会は京都の国際会議場で行われた。駐車場に限りがあり、止むを得ないが、「満車」で入れない次の行動がない。有料駐車場への誘導がない。入れない車は帰るしかない。 京都議定書を採択した会場なのに、寒いくらいの冷房が効いていた。 内容について 初日の分科会、大林素子元バレーボール日本代表の講演は、自身の体験を基にコンプレックスをプラスに変えてきた経験談を話された。身長の高さが嫌だった。男子からはいじめられた。ある日、テレビのアタックNo1を見て、「私にはバレーしかない」と思ったが、自分自身の弱さから、すぐには上手くいかなかった。高校2年の時、自宅近く（t東京都小平市）の日立のバレーチームと一緒に練習することになる。そのきっかけを作ったのは自分が書いたファンレターからだった。なかなかいい話だった。 全体会の加藤登紀子の話も人生の本質を見つめようとする内容だった。 総　括 来年の三重県大会に参考にできることが沢山あった。 今回感じたのは、研究の内容がどうこうよりも、保護者が集まって、未来を託す子供をどう導こうか、ワイワイガヤガヤやることに意味があるのだろうと感じた。本来そこに同レベルでT（教師）が関わるところだがその姿はあまり感じられなかった。

10200443

（参考様式第２）

宿　泊　証　明　書

宿泊者氏名	石田　成生
宿　泊　日	H 24 年 8 月 24 日から　1 泊

上記のとおり宿泊したことを証明します。

H24年 8 月 25 日

〒606-8103 京都市左京区高野西開町36番地
ホテル アバンシェル京都
TEL(075)721-3131
FAX(075)781-6178

宿泊施設名

※　上記様式は、政務調査用務で宿泊を要した場合に、宿泊先で発行を依頼し、旅費等支出計算書に添付するものとする。

※　宿泊先で同様の内容が記載された宿泊先所定の証明書がある場合は、それをもって代えることができる。

10200444

調査研究費

旅費等支出計算書

会派分

旅行者 職・氏名・印	三重県議会議員　石田　成生　㊞					
用途	無料低額宿泊所について調査					
調査日程 及び 調査先	平成　24　年　9　月　3　日　～平成　24　年　9　月　3　日 三重　都・道・府・県　（郡）　津　市・町・村 （調査先名称）三重県庁					
支出内訳	1 旅費					3,520 円
	（運賃等1	高速道路（鈴鹿～津）				450 円）
	（運賃等2	高速道路（津～四日市）				550 円）
	（運賃等3					0 円）
	（運賃等4					0 円）
	（自家用車使用	30 円	×	84 km	＝	2,520 円）
	（宿泊費	16,500 円	×	0 泊	＝	0 円）
	（調査雑費	3,000 円	×	0 日	＝	0 円）
	（加減額1					0 円）
	（加減額2					0 円）
	（加減額3					0 円）
	2 付随する経費					0 円
	（参加費、資料代等					0 円）
	（手土産代	円	×	箇所	＝	0 円）
	（その他1			）		0 円）
	（その他2			）		0 円）
	（その他3			）		0 円）

領収書No

10200445

ご利用ありがとうございます。

利　用　証　明　書

NEXCO 中日本

料金所(自)　鈴鹿
料金所(至)　津

１２年　９月　３日
８時３９分

割引前料金	￥８５０－
割引△	￥４００－
通行料金 (ETCｸﾚｼﾞｯﾄ)	￥４５０－

車種　1

取扱番号
11090-34048-56108

本利用証明書は、ＥＴＣ利用照会サービスで印字されたものです。サービス内容の確認は、http://www.etc-user.jp/ にアクセスして下さい。

004

ご利用ありがとうございます。

利　用　証　明　書

NEXCO 中日本

料金所(自)　津
料金所(至)　四日市

１２年　９月　３日
１７時　４分

割引前料金	￥１，１００－
割引△	￥５５０－
通行料金 (ETCｸﾚｼﾞｯﾄ)	￥５５０－

車種　1

取扱番号
11090-34320-27367

本利用証明書は、ＥＴＣ利用照会サービスで印字されたものです。サービス内容の確認は、http://www.etc-user.jp/ にアクセスして下さい。

004

10200446

調査研究費

旅費等支出計算書

会派分

旅行者 職・氏名・印	三重県議会議員　石田　成生　㊞
用途	県議会県土整備部常任委員会傍聴
調査日程 及び 調査先	平成　24　年　9　月　12　日　～平成　24　年　9　月　12　日 三重　都・道・府・県　（郡）　津　市・町・村 （調査先名称）三重県議会棟

支出内訳	1 旅費						2,790	円
	（運賃等1	高速道路（鈴鹿～津）					450	円）
	（運賃等2						0	円）
	（運賃等3						0	円）
	（運賃等4						0	円）
	（自家用車使用	30	円	×	78 km	＝	2,340	円）
	（宿泊費	16,500	円	×	0 泊	＝	0	円）
	（調査雑費	3,000	円	×	0 日	＝	0	円）
	（加減額1						0	円）
	（加減額2						0	円）
	（加減額3						0	円）
	2 付随する経費						0	円
	（参加費、資料代						0	円）
	（手土産代		円	×	箇所	＝	0	円）
	（その他1				）		0	円）
	（その他2				）		0	円）
	（その他3				）		0	円）

領収書No

10200447

ご利用ありがとうございます。

利用証明書

NEXCO 中日本

料金所(自)　鈴鹿
料金所(至)　津

１２年　９月１２日
９時　６分

割引前料金	￥８５０－
割引△	￥４００－
通行料金	￥４５０－
(ETCｸﾚｼﾞｯﾄ)	

車種　1

取扱番号
11091-22130-17646

本利用証明書は、ＥＴＣ利用照会サービスで印字されたものです。サービス内容の確認は、http://www.etc-user.jp/ にアクセスして下さい。

004

10200448

調査研究費

旅費等支出計算書

会派分

旅行者 職・氏名・印	三重県議会議員　石田　成生　㊞							
用途	ＥＭ菌活用事例を調査							
調査日程 及び 調査先	平成　24　年　9　月　13　日　～平成　24　年　9　月　13　日 三重　都・道・府・県　（郡）　四日市　市・町・村 （調査先名称）四日市市内堀川							
支出内訳	1 旅費						4,020	円
	（運賃等1						0	円）
	（運賃等2						0	円）
	（運賃等3						0	円）
	（運賃等4						0	円）
	（自家用車使用	30	円	×	34 km	＝	1,020	円）
	（宿泊費	16,500	円	×	0 泊	＝	0	円）
	（調査雑費	3,000	円	×	1 日	＝	3,000	円）
	（加減額1						0	円）
	（加減額2						0	円）
	（加減額3						0	円）
	2 付随する経費						0	円
	（参加費、資料代等						0	円）
	（手土産代		円	×	箇所	＝	0	円）
	（その他1				）		0	円）
	（その他2				）		0	円）
	（その他3				）		0	円）

領収書No

10200449

調査研究費

旅費等支出計算書

会派分

旅行者 職・氏名・印	三重県議会議員　石田　成生　㊞						
用途	フェロシルトの保管状況について調査						
調査日程 及び 調査先	平成　24　年　9　月　19　日　～平成　24　年　9　月　19　日 三重　都・道・府・県　（郡）　四日市　市・町・村 （調査先名称）石原産業						
支出内訳	1 旅費						4,080 円
	（運賃等1						0 円）
	（運賃等2						0 円）
	（運賃等3						0 円）
	（運賃等4						0 円）
	（自家用車使用	30 円	×	36 km	＝	1,080 円）
	（宿泊費	16,500 円	×	0 泊	＝	0 円）
	（調査雑費	3,000 円	×	1 日	＝	3,000 円）
	（加減額1						0 円）
	（加減額2						0 円）
	（加減額3						0 円）
	2 付随する経費						0 円
	（参加費、資料代等						0 円）
	（手土産代	円	×	箇所	＝	0 円）
	（その他1			）			0 円）
	（その他2			）			0 円）
	（その他3			）			0 円）

領収書No

10200450

調査研究費

旅費等支出計算書

会派分

旅行者 職・氏名・印	三重県議会議員　石田　成生　㊞					
用途	歯と口腔条例の愛知県議会との意見交換会					
調査日程 及び 調査先	平成　24　年　9　月　21　日　～平成　24　年　9　月　21　日 三重　都・道・府・県　（郡）　津　市・町・村 （調査先名称）県議会棟					
支出内訳	1 旅費					3,540 円
	（運賃等1	高速道路（鈴鹿～津）				600 円）
	（運賃等2	高速道路（津～鈴鹿）				600 円）
	（運賃等3					0 円）
	（運賃等4					0 円）
	（自家用車使用	30 円	×	78 km	＝	2,340 円）
	（宿泊費	16,500 円	×	0 泊	＝	0 円）
	（調査雑費	3,000 円	×	0 日	＝	0 円）
	（加減額1					0 円）
	（加減額2					0 円）
	（加減額3					0 円）
	2 付随する経費					0 円
	（参加費、資料代等					0 円）
	（手土産代	円	×	箇所	＝	0 円）
	（その他1			）		0 円）
	（その他2			）		0 円）
	（その他3			）		0 円）

領収書No

10200451

ご利用ありがとうございます。

利用証明書

NEXCO 中日本

料金所(自)　鈴鹿
料金所(至)　津

１２年　９月２１日
９時３５分

割引前料金	￥８５０－
割引△	￥２５０－
通行料金 (ETCｸﾚｼﾞｯﾄ)	￥６００－

車種　1

取扱番号
11092-15650-92362

本利用証明書は、ＥＴＣ利用照会サービスで印字されたものです。サービス内容の確認は、http://www.etc-user.jp/ にアクセスして下さい。

033

ご利用ありがとうございます。

利用証明書

NEXCO 中日本

料金所(自)　津
料金所(至)　鈴鹿

１２年　９月２１日
１１時３９分

割引前料金	￥８５０－
割引△	￥２５０－
通行料金 (ETCｸﾚｼﾞｯﾄ)	￥６００－

車種　1

取扱番号
11092-15742-78697

本利用証明書は、ＥＴＣ利用照会サービスで印字されたものです。サービス内容の確認は、http://www.etc-user.jp/ にアクセスして下さい。

033

10200452

調査研究費

旅費等支出計算書

会派分

旅行者 職・氏名・印	三重県議会議員　石田　成生　㊞
用途	四日市食肉公社の将来像について調査
調査日程 及び 調査先	平成　24　年　9　月　25　日　～平成　24　年　9　月　25　日 三重　都・道・府・県　（郡）　四日市　市・町・村 （調査先名称）四日市食肉公社

支出内訳	1 旅費						3,720	円
	（運賃等1						0	円）
	（運賃等2						0	円）
	（運賃等3						0	円）
	（運賃等4						0	円）
	（自家用車使用	30	円	×	24 km	＝	720	円）
	（宿泊費	16,500	円	×	0 泊	＝	0	円）
	（調査雑費	3,000	円	×	1 日	＝	3,000	円）
	（加減額1						0	円）
	（加減額2						0	円）
	（加減額3						0	円）
	2 付随する経費						0	円
	（参加費、資料代等						0	円）
	（手土産代		円	×	箇所	＝	0	円）
	（その他1				）		0	円）
	（その他2				）		0	円）
	（その他3				）		0	円）

領収書No

10200453

調査研究費

旅費等支出計算書

会派分

旅行者 職・氏名・印	三重県議会議員　石田　成生　㊞					
用途	四日市南部土地改良区の閉じれない理由について調査					
調査日程 及び 調査先	平成　24　年　9　月　27　日　～平成　24　年　9　月　27　日 三重　都・道・府・県　（郡）　津　市・町・村 （調査先名称）県議会棟					
支出内訳	1 旅費					2,760 円
	（運賃等1	高速道路（鈴鹿～津）				600 円）
	（運賃等2					0 円）
	（運賃等3					0 円）
	（運賃等4					0 円）
	（自家用車使用	30 円	×	72 km	＝	2,160 円）
	（宿泊費	16,500 円	×	0 泊	＝	0 円）
	（調査雑費	3,000 円	×	0 日	＝	0 円）
	（加減額1					0 円）
	（加減額2					0 円）
	（加減額3					0 円）
	2 付随する経費					0 円
	（参加費、資料代等					0 円）
	（手土産代	円	×	箇所	＝	0 円）
	（その他1			）		0 円）
	（その他2			）		0 円）
	（その他3			）		0 円）

領収書No

10200454

ご利用ありがとうございます。

利 用 証 明 書

NEXCO 中日本

料金所(自)	鈴鹿
料金所(至)	津

１２年　９月２７日
１０時３７分

割引前料金	￥８５０－
割引△	￥２５０－
通行料金 (ETCｸﾚｼﾞｯﾄ)	￥６００－

車種　1

取扱番号
11092-75540-01868

本利用証明書は、ＥＴＣ利用照会サービスで印字されたものです。サービス内容の確認は、http://www.etc-user.jp/ にアクセスして下さい。

033

10200455

調査研究費

旅費等支出計算書

会派分

旅行者 職・氏名・印	三重県議会議員　石田　成生　㊞							
用途	三重県管理の河川管理で工事が必要なところの調査							
調査日程 及び 調査先	平成　24　年　9　月　28　日　～平成　24　年　9　月　28　日 三重　都・道・府・県　（郡）　四日市　市・町・村 （調査先名称）鎌谷川の工事必要箇所複数							
支出内訳	1 旅費						3,240	円
	（運賃等1						0	円）
	（運賃等2						0	円）
	（運賃等3						0	円）
	（運賃等4						0	円）
	（自家用車使用	30	円	×	8 km	＝	240	円）
	（宿泊費	16,500	円	×	0 泊	＝	0	円）
	（調査雑費	3,000	円	×	1 日	＝	3,000	円）
	（加減額1						0	円）
	（加減額2						0	円）
	（加減額3						0	円）
	2 付随する経費						0	円
	（参加費、資料代等						0	円）
	（手土産代		円	×	箇所	＝	0	円）
	（その他1				）		0	円）
	（その他2				）		0	円）
	（その他3				）		0	円）

領収書No

10200456

調査研究費

旅費等支出計算書

会派分

旅行者 職・氏名・印	三重県議会議員　石田　成生　㊞					
用途	台風１７号の被害調査（鈴鹿川左岸）					
調査日程 及び 調査先	平成　24　年　10　月　1　日　～平成　24　年　10　月　1　日 三重　都・道・府・県　（郡）　四日市　市・町・村 （調査先名称）鈴鹿川左岸（塩浜地区）					
支出内訳	1 旅費					3,960 円
	（運賃等1					0 円）
	（運賃等2					0 円）
	（運賃等3					0 円）
	（運賃等4					0 円）
	（自家用車使用	30 円	×	32 km	＝	960 円）
	（宿泊費	16,500 円	×	0 泊	＝	0 円）
	（調査雑費	3,000 円	×	1 日	＝	3,000 円）
	（加減額1					0 円）
	（加減額2					0 円）
	（加減額3					0 円）
	2 付随する経費					0 円
	（参加費、資料代等					0 円）
	（手土産代	円	×	箇所	＝	0 円）
	（その他1			）		0 円）
	（その他2			）		0 円）
	（その他3			）		0 円）

領収書No

10200457

調査研究費

旅費等支出計算書

会派分

旅行者 職・氏名・印	三重県議会議員　石田　成生　印						
用途	台風１７号の被害調査						
調査日程 及び 調査先	平成　24　年　10　月　5　日　～平成　24　年　10　月　5　日 三重　都・道・府・県　（郡）　四日市　市・町・村 （調査先名称）鎌谷川・足見川						
支出内訳	1 旅費						3,180　円
	（運賃等1						0　円）
	（運賃等2						0　円）
	（運賃等3						0　円）
	（運賃等4						0　円）
	（自家用車使用	30　円	×	6　km	＝	180　円）	
	（宿泊費	16,500　円	×	0　泊	＝	0　円）	
	（調査雑費	3,000　円	×	1　日	＝	3,000　円）	
	（加減額1						0　円）
	（加減額2						0　円）
	（加減額3						0　円）
	2 付随する経費						0　円
	（参加費、資料代等						0　円）
	（手土産代	円	×	箇所	＝	0　円）	
	（その他1			）		0　円）	
	（その他2			）		0　円）	
	（その他3			）		0　円）	

領収書No

10200458

調査研究費

旅費等支出計算書

会派分

旅行者 職・氏名・印	三重県議会議員　石田　成生　㊞							
用途	地域力で青少年育成を図る事業について調査							
調査日程 及び 調査先	平成　24　年　10　月　6　日　～平成　24　年　10　月　6　日 三重　都・道・府・県　（郡）　四日市　市・町・村 （調査先名称）四日市市内							
支出内訳	1 旅費						3,960	円
	（運賃等1						0	円）
	（運賃等2						0	円）
	（運賃等3						0	円）
	（運賃等4						0	円）
	（自家用車使用	30	円	×	32 km	＝	960	円）
	（宿泊費	16,500	円	×	0 泊	＝	0	円）
	（調査雑費	3,000	円	×	1 日	＝	3,000	円）
	（加減額1						0	円）
	（加減額2						0	円）
	（加減額3						0	円）
	2 付随する経費						0	円
	（参加費、資料代等						0	円）
	（手土産代		円	×	箇所	＝	0	円）
	（その他1				）		0	円）
	（その他2				）		0	円）
	（その他3				）		0	円）

領収書No

10200459

調査研究費

旅費等支出計算書

会派分

旅行者 職・氏名・印	三重県議会議員　石田　成生　㊞						
用途	津波シェルターの現物・利用実態について調査						
調査日程 及び 調査先	平成　24　年　10　月　7　日　～平成　24　年　10　月　7　日 三重　都・道・府・県　（郡）　四日市　市・町・村 （調査先名称）四日市市内M社						
支出内訳	1 旅費						3,660　円
	（運賃等1						0　円）
	（運賃等2						0　円）
	（運賃等3						0　円）
	（運賃等4						0　円）
	（自家用車使用	30　円	×	22　km	＝	660　円）	
	（宿泊費	16,500　円	×	0　泊	＝	0　円）	
	（調査雑費	3,000　円	×	1　日	＝	3,000　円）	
	（加減額1						0　円）
	（加減額2						0　円）
	（加減額3						0　円）
	2 付随する経費						0　円
	（参加費、資料代等						0　円）
	（手土産代	円	×	箇所	＝	0　円）	
	（その他1			）		0　円）	
	（その他2			）		0　円）	
	（その他3			）		0　円）	

領収書No

10200460

調査研究費

旅費等支出計算書

会派分

旅行者 職・氏名・印	三重県議会議員　石田　成生　㊞						
用途	フェロシルト撤去の手法について調査						
調査日程 及び 調査先	平成　24　年　10　月　12　日　～平成　24　年　10　月　12　日 三重　都・道・府・県　（郡）　四日市　市・町・村 （調査先名称）四日市市内						
支出内訳	1 旅費					3,120	円
	（運賃等1					0	円）
	（運賃等2					0	円）
	（運賃等3					0	円）
	（運賃等4					0	円）
	（自家用車使用	30	円 ×	4	km ＝	120	円）
	（宿泊費	16,500	円 ×	0	泊 ＝	0	円）
	（調査雑費	3,000	円 ×	1	日 ＝	3,000	円）
	（加減額1					0	円）
	（加減額2					0	円）
	（加減額3					0	円）
	2 付随する経費					0	円
	（参加費、資料代等					0	円）
	（手土産代		円 ×		箇所 ＝	0	円）
	（その他1				）	0	円）
	（その他2				）	0	円）
	（その他3				）	0	円）

領収書No

調査研究費

旅費等支出計算書

会派分

旅行者 職・氏名・印	三重県議会議員　石田　成生　㊞							
用途	障がい者雇用の問題点について調査							
調査日程 及び 調査先	平成　24　年　10　月　13　日　～平成　24　年　10　月　13　日 三重　都・道・府・県　（郡）　四日市　市・町・村 （調査先名称）四日市市内I氏							
支出内訳	1 旅費						3,900	円
	（運賃等1						0	円）
	（運賃等2						0	円）
	（運賃等3						0	円）
	（運賃等4						0	円）
	（自家用車使用	30	円	×	30 km	＝	900	円）
	（宿泊費	16,500	円	×	0 泊	＝	0	円）
	（調査雑費	3,000	円	×	1 日	＝	3,000	円）
	（加減額1						0	円）
	（加減額2						0	円）
	（加減額3						0	円）
	2 付随する経費						0	円
	（参加費、資料代等						0	円）
	（手土産代		円	×	箇所	＝	0	円）
	（その他1				）		0	円）
	（その他2				）		0	円）
	（その他3				）		0	円）

領収書No

10200462

調査研究費

旅費等支出計算書

会派分

旅行者 職・氏名・印	三重県議会議員　石田　成生　㊞							
用途	消費者金融被害の実態について調査							
調査日程 及び 調査先	平成　24　年　10　月　14　日　～平成　24　年　10　月　14　日 三重　都・道・府・県　三重　（郡）　菰野　市・町・村 （調査先名称）W氏							
支出内訳	1 旅費						3,180	円
	（運賃等1						0	円）
	（運賃等2						0	円）
	（運賃等3						0	円）
	（運賃等4						0	円）
	（自家用車使用	30	円	×	6 km	＝	180	円）
	（宿泊費	16,500	円	×	0 泊	＝	0	円）
	（調査雑費	3,000	円	×	1 日	＝	3,000	円）
	（加減額1						0	円）
	（加減額2						0	円）
	（加減額3						0	円）
	2 付随する経費						0	円
	（参加費、資料代等						0	円）
	（手土産代		円	×	箇所	＝	0	円）
	（その他1				）		0	円）
	（その他2				）		0	円）
	（その他3				）		0	円）

領収書No

10200463

調査研究費

旅費等支出計算書

会派分

旅行者 職・氏名・印	三重県議会議員　石田　成生　㊞					
用途	四日市市政と三重県の関わりについて調査					
調査日程 及び 調査先	平成　24　年　10　月　15　日　～平成　24　年　10　月　15　日 三重　都・道・府・県　（郡）　四日市　市・町・村 （調査先名称）四日市市長					
支出内訳	1 旅費					3,540　円
	（運賃等1	近鉄（高角～四日市）				270　円）
	（運賃等2	近鉄（四日市～高角）				270　円）
	（運賃等3					0　円）
	（運賃等4					0　円）
	（自家用車使用	30　円	×	km	＝	0　円）
	（宿泊費	16,500　円	×	0　泊	＝	0　円）
	（調査雑費	3,000　円	×	1　日	＝	3,000　円）
	（加減額1					0　円）
	（加減額2					0　円）
	（加減額3					0　円）
	2 付随する経費					0　円
	（参加費、資料代等					0　円）
	（手土産代	円	×	箇所	＝	0　円）
	（その他1			）		0　円）
	（その他2			）		0　円）
	（その他3			）		0　円）

領収書No

10200464

調査研究費

旅費等支出計算書

会派分

旅行者 職・氏名・印	三重県議会議員　石田　成生　㊞						
用途	三重県・四日市市・岐阜県の合同防災訓練を調査						
調査日程 及び 調査先	平成　24　年　10　月　16　日　～平成　24　年　10　月　16　日 三重　都・道・府・県　（郡）　四日市　市・町・村 （調査先名称）四日市市内星の広場						
支出内訳	1 旅費					3,360	円
	（運賃等1					0	円）
	（運賃等2					0	円）
	（運賃等3					0	円）
	（運賃等4					0	円）
	（自家用車使用	30	円 ×	12	km ＝	360	円）
	（宿泊費	16,500	円 ×	0	泊 ＝	0	円）
	（調査雑費	3,000	円 ×	1	日 ＝	3,000	円）
	（加減額1					0	円）
	（加減額2					0	円）
	（加減額3					0	円）
	2 付随する経費					0	円
	（参加費、資料代等					0	円）
	（手土産代		円 ×		箇所 ＝	0	円）
	（その他1				）	0	円）
	（その他2				）	0	円）
	（その他3				）	0	円）

領収書No

10200465

調査研究費

旅費等支出計算書

会派分

旅行者 職・氏名・印	三重県議会議員	石田　成生			㊞
用途	防災危機管理政策及び観光政策等政務調査				
調査日程 及び 調査先	平成　24　年　10　月　17　日　～平成　24　年　10　月　19　日 長崎・熊本　都・道・府・県　（郡）佐世保・熊本　市・町・村 （調査先名称）陸上自衛隊相浦駐屯地・米軍基地、させぼシティ403 軍艦島、熊本県庁				
支出内訳	1　旅費				124,990　円
	（運賃等1	高速道路（四日市～大府）			850　円）
	（運賃等2				0　円）
	（運賃等3	ＪＲ新幹線（熊本～名古屋）			28,900　円）
	（運賃等4	近鉄（名古屋～高角）			1,190　円）
	（運賃等5	貸し切りバス代（3日間）			27,000　円）
	（運賃等6	フェリー（島原～熊本）			1,330　円）
	（運賃等7	航空運賃（中部～長崎）			23,500　円）
	（運賃等8				0　円）
	（運賃等9				0　円）
	（運賃等10				0　円）
	（自家用車使用	30　円　×　74　km　＝			2,220　円）
	（宿泊費	16,500　円　×　2　泊　＝			33,000　円）
	（調査雑費	3,000　円　×　2　日　＝			6,000　円）
	（加減額1	初日早出の為加算			1,000　円）
	（加減額2				0　円）
	（加減額3				0　円）
	2　付随する経費				30,655　円
	（参加費、資料代等	1,000＋10,000			11,000　円）
	（手土産代	円　×　箇所　＝			0　円）
	（その他1	添乗員、乗務員、旅行取扱、保険	）		8,435　円）
	（その他2	端島施設見学料	）		3,900　円）
	（その他3	振込手数料	）		420　円）
	（その他4	手土産代3,000円、送付料3,900円	）		6,900　円）
	（その他5		）		0　円）

10200466

領収書No

第１３号様式（第９条第２項第２号関係）

政務調査等報告書

会派名 代表者名	自民みらい　団長　山本　勝　印
旅行者 職氏名	山本教和　永田正巳　貝増吉郎　前野和美　中森博文 青木謙順　服部富男　村林　聡　小野欽市　石田成生
調査日程 及び 調査先	平成24年10月17日（水）～10月19日（金） 長崎県佐世保市端島　熊本県熊本市
調査の目的	防災危機管理政策及び観光政策等政務調査
経費内訳	別紙のとおり
調査概要等	1．防災危機管理政策等政策調査 三重県内には陸上自衛隊航空学校をはじめ、第33普通課連隊航空自衛隊第1警戒群及び第13高射隊等の部隊が所在し、県・市町と自衛隊との協力関係のあり方について、三重県の防災危機管理施策の展開からも重要であると考えます。 また、地方においても国が取り組む安全保障体制の整備の中での日米安全保障体制は地域の安全・安心のために必要不可欠な基盤であると考えます。 そこで、今回長崎県佐世保に配備されている陸上自衛隊相浦（あいのうら）駐屯地、海上自衛隊佐世保地方総監、米軍佐世保基地を訪問し、在日米軍の存在意義をあらためて認識するとともに、防衛施設と周辺地域のあり方や防災危機管理体制の構築等に関する意見交換や現地調査を実施しました。 「地域と共に」をキャッチフレーズにした相浦駐屯地では、体育館、グラウンド、売店の各施設や、日本一風光明媚な駐屯地の名所を開放し、周辺地域や県民との信頼関係を深めるとともに、県・市町との協力体制の構築と防災危機管理施策に取り組まれていました。 2．中心市街地活性化政策及び観光政策政務調査 （1）　長崎県では、中心市街地活性化政策に積極的に取り組まれています。 平成18年、経済産業省中小企業庁がにぎわいあふれるまちづくりに向けて「がんばる商店街」として全国77選に佐世保商店街（三ヶ町商店街、四ヶ町商店街）が選ばれました。特に四ヶ町、三ヶ町商店街は、日本一長いといわれる全長1kmの直線アーケード「さるくシティ403」に位置し、中心商店街に公共施設、病院等が集結するコンパクトシティの様相を呈しています。 そこで、1口1，000円でイルミネーションの提供者から募るなどの「きらきらフェスティバル」や「きらきら大パーティー」など商業者等が企画運営に参加し、20万人を集める「YOSAKOIさせぼ祭り」が実施されてます。 そこには、住民参加型というコンセプトが市民に浸透しており、まちづくりをリードする商店街リーダーの存在が重要であることなどについて、意見交換し、現地調査を実施しました。 （2）　また、長崎県では観光政策を重要政策として全県的に取り組まれています。 中でも、長崎港の１９km沖合に浮かぶ端島は、軍艦「土佐」に似ていることから「軍艦島」と呼ばれ、親しまれていた海底炭坑の島で岸壁が島全体を囲んでいます。また、1916年（大正5年）に建てられた30号アパートは、日本最古の7階建て鉄筋コンクリート造の高層アパートと言われて1974年（昭和49年）に完全引き揚げまでに多い時は5，000人の方が住んでみえました。 2009年世界遺産暫定リストに掲載された「九州・山口の近代化産業遺産群」の構成資産の一つとして注目され、新しい歴史を刻もうと観光誘客に取り組まれています。 離島を持つ三重県にとって、「ミキモトパール」や「海女」などのツールを活用した観光戦略の取組の参考とするため、現地ガイドや観光客との意見交換をするなど現地調査を実施しました。

10200467

調査概要等	熊本広域大水害がもたらした以下の課題について調査しました。 （1） 情報の収集・共有・伝達 7月12日の大雨は、熊本地方気象台から「これまでに経験したことのないような大雨・・・」と発表されたように、1時間108㎜、24時間507.5㎜（阿蘇乙姫）という降雨量であり、予測困難な豪雨であった。 特に今回は、記録的短時間大雨情報が何度も伝達されたが、当該情報は過去2回しか発表されておらず、熊本県は地方気象台に対して土砂災害や河川の氾濫などに、より警戒する旨の注意喚起の電話などを求めていなかった。 今後は常に最新の気象情報に注意を払うと共に内容を確認し、必要に応じて熊本県及び市町村から熊本地方気象台に対し確認を行う。また、熊本地方気象台にも、熊本県及び市町村への適時、適切な情報提供等の要請を行う。 （2）気象情報の活用 県は、「熊本県統合型防災情報システム」や「防災情報提供システム」で、雨量情報、河川水位情報、土砂災害危険度情報などの、様々な気象関係情報を確認することができたが、市町村や地域振興局、防災関係機関等と電話連絡、対応等に追われていたため、市町村に対し、更なる警戒強化と避難勧告等の発令を促すなどの特段の対応を行わなかった。 今後は、気象関係情報を効果的に活用するため、情報収集、確認を行う担当者を予め定め、災害待機の要項やマニュアルの中に当該担当者を明確に位置づける。情報収集した気象関係情報の市町村への提供及び注意喚起等、県において様々な気象関係情報提供システム等の情報を積極的に活用できる仕組みを構築する。 （3）避難勧告等の発令の判断 深夜の豪雨と落雷の中、住民が避難行動をとることは現実的には困難で、避難の際の被災が懸念されたことから、予め定めていた避難勧告等発令基準に従って避難勧告等を発令することが、ためらわれるような状況であった。 今後は、市町村の防災・消防担当職員が、被災現場で救出・救助活動等に対応せざるを得ない事態となり、防災対応に精通した職員が不在となったケースがあったことから、市町村に対し、対応体制の強化を要請する。

三重県議会　自民みらい　会派視察

10月17日（水）	7:30	中部国際空港　集合
	8:10	中部国際空港　発
	9:35	長崎空港　着
	10:30～15:00	陸上自衛隊相浦駐屯地・米軍基地　視察
	15:30～17:30	佐世保市「さくるシティ 403」　視察
		ホテルリソル佐世保　泊
10月18日（木）	9:00	ホテルリソル佐世保　発
	10:10～13:00	軍艦島（上陸）　視察
	13:10～14:00	昼食
	15:35	多比良港（フェリー）　発
	16:20	長州港　着
	17:30	熊本ワシントンプラザホテル　着
10月19日（金）	9:15	熊本ワシントンプラザホテル　発
	9:30～11:30	熊本県庁（阿蘇災害現場視察）
	11:50	熊本駅　解散

ご利用ありがとうございます。

利 用 証 明 書

NEXCO 中日本

料金所(自)　四日市
料金所(至)　大府第二

１２年１０月１７日
６時４５分

割引前料金	￥１，７００－
割引△	￥８５０－
通行料金	￥８５０－
(ETCｸﾚｼﾞｯﾄ)	

車種　1

取扱番号
11101-75130-64394

本利用証明書は、ＥＴＣ利用照会サービスで印字されたものです。サービス内容の確認は、http://www.etc-user.jp/ にアクセスして下さい。

004

10200470

（参考様式第２）

宿　泊　証　明　書

宿泊者氏名	石田　成生
宿　泊　日	H24 年 10 月 17 日から　1 泊

上記のとおり宿泊したことを証明します。

H24 年 10 月 17 日

ホテルリソル佐世保
支配人 今井秀明

宿泊施設名

※　上記様式は、政務調査用務で宿泊を要した場合に、宿泊先で発行を依頼し、旅費等支出計算に添付するものとする。

※　宿泊先で同様の内容が記載された宿泊先所定の証明書がある場合は、それをもって代えることができる。

（参考様式第２）

宿　泊　証　明　書

宿泊者氏名	石田成生
宿　泊　日	24年10月18日から　1　泊

上記のとおり宿泊したことを証明します。

24年10月18日

熊本ワシントンホテルプラザ

宿泊施設名　総支配人　小西正哉　印

※　上記様式は、政務調査用務で宿泊を要した場合に、宿泊先で発行を依頼し、旅費等支出計算に添付するものとする。

※　宿泊先で同様の内容が記載された宿泊先所定の証明書がある場合は、それをもって代えるこができる。

10200472

領収書

三重県議会 自民みらい 様

★ ¥189,000-

但 2013年10月17日～19日 九州視察 貸し切りバス代として

２０１３年１２月１２日 上記正に領収いたしました



内訳

税抜金額

消費税額(%)

エイワツアーズ(株式会社エイワ)
〒510－0076
三重県四日市市堀木二丁目8番20号
TEL 0593-354-2737

※、180,000＋10名－18,000円を計上

但し、9,000円は石田議員が計上

10200473

領 収 書　三重県議会議員 石田 成生 様

★ ¥10,000−

但　2013年10月17日～19日　九州視察　四ヶ谷商店街講師代

２０１２年１２月１２日　上記正に領収いたしました

収入印紙	内訳
	税抜金額
	消費税額(%)

エイワツアーズ(株式会社エイワ)
〒510−0076
三重県四日市市堀木二丁目8番20号
TEL 0593-354-2737

10200474

領 収 書　三重県議会議員 石田 成生 様

★ ¥1,000−

但　2013年10月17日～19日 九州視察 四ヶ谷商店街資料代

２０１２年１２月１２日　上記正に領収いたしました

収入印紙	内訳
	税抜金額
	消費税額(%)

エイワツアーズ(株式会社エイワ)

〒510−0076
三重県四日市市堀木二丁目8番20号
TEL 0593-354-2737

領 収 書　三重県議会議員 石田 成生 様

★ ¥8,435−

但　2013年10月17日～19日 九州視察 諸経費

２０１２年１２月１２日　上記正に領収いたしました

収入印紙	内訳
	税抜金額
	消費税額(%)

エイワツアーズ(株式会社エイワ)

〒510−0076
三重県四日市市堀木二丁目8番20号
TEL 0593-354-2737

領 収 書　三重県議会議員 石田 成生 様

★ ¥3,900−

但　2013年10月17日～19日 九州視察 軍艦島視察料金

２０１２年１２月１２日　上記正に領収いたしました

収入印紙	内訳
	税抜金額
	消費税額(%)

エイワツアーズ(株式会社エイワ)

〒510−0076
三重県四日市市堀木二丁目8番20号
TEL 0593-354-2737

振込金受取書

10200476

ご依頼日
年　月　日

電信扱

☑ 振込金受取書
☐ 振込受付書
（兼振込手数料受取書）

当行をご利用いただきましてありがとうございます。

おねがい
お振込みは、早くて便利な自動振込機をご利用ください。
振込依頼書は　なるべく午後2時までにお持ちください。
この時刻以降の受付分は翌営業日扱いとなることもございますのでご了承ください。

お振込先
銀行名（▽他行あての場合は、銀行名を漢字・左づめでご記入ください。）
百五銀行の場合 ○をつけてください。○
（▽他行あての場合は、○をつけてください。 銀行 信用金庫 信用組合 農協 その他）
支店名（支店名または出張所名を漢字（左づめ）でご記入ください。）
四日市 支店 出張所
預金種目（普通 当座 貯蓄 その他）○
口座番号（左づめでご記入ください。）8672545
金額 十億 百万 千 円 ¥1,280,686

お受取人
カタカナ（フリガナ）姓と名の間は1マス空けて左づめでご記入ください。
カブシキガイシャエイワ
濁点(゛)、半濁点(゜)なども1マスを使用してご記入ください。
カブシキガイシャ（カ）などの略号をご記入ください。
（おなまえ）株式会社 エイワ 様

ご依頼人
カタカナ（フリガナ）姓と名の間は1マス空けて左づめでご記入ください。
シバミンミライ
濁点(゛)、半濁点(゜)なども1マスを使用してご記入ください。
カブシキガイシャ（カ）などの略号をご記入ください。
（おなまえ）自民みらい 様
（おところ）津市広明町13
ご連絡先電話番号：059 224 - 2854

通信 振込手数料 税額
4 2 0

・当行本支店への振込のため、また中間手数料が不要のため、
・たとえば、その金額の振込を取り消し、その手数料は通帳記入手数料をせずに当座にお戻し返却します。
・振込依頼書にご記入頂戴等の不備がありました場合には、関係者のために振込が遅延または振込ができなくなることがあります。振込金が返却された場合、振込手数料および通帳記入手数料が必要となります。振込手数料は返却しません。
・やむを得ない事情による電信回線の障害などが発生した場合には、振込が遅延することがありますのでご了承ください。
・この振込は、振込規定により取り扱います。ご入用のうえはお申し出ください。

振込金区分　いずれかまたは　両方に○をつけ
○ 現金・当座振替等 口座振替等 個人振替等 小口振替手形
○ 本人名義の口座振替等 他人名義等の口座振替手形

「本人名義の口座振替等」だけに○がある場合は、通帳・届出印鑑・「振込金受取書」としてお持ちください。「他人名義等の口座振替手形」または両方に○がある場合は、「振込金受取書」・「振込手数料受取書」・「百五と県民の友」（T-2）を提出してください。

銀行済 24.12.12 百五銀行 四日市支店

株式会社百五銀行
甲

200円

百五銀行
＊24 1

為3015（H23.3）5

領収証書

毎度ありがとうございます

様

〒100-8798　日本郵便株式会社
東京都千代田区霞が関１－３－２
2012年10月15日　15:46

［別納２］

ゆうﾊﾟｯｸ基本第三 80ｻｲｽﾞ @1,100	2通	¥2,200
割引		-¥300
(内訳)		
持込	@100	-¥200
複数口	@50	-¥100
小　計		¥1,900
ゆうﾊﾟｯｸ基本第三 80ｻｲｽﾞ @1,100	1通	¥1,100
割引		-¥100
(内訳)		
持込	@100	-¥100
小　計		¥1,000
ゆうﾊﾟｯｸ基本第三 80ｻｲｽﾞ @1,100	1通	¥1,100
割引		-¥100
(内訳)		
持込	@100	-¥100
小　計		¥1,000
料金計		¥4,400
割引計		-¥500
課税計		¥3,900
(内消費税等		¥185)
非課税計		¥0
合計		¥3,900
お預り金額		¥3,900

印紙税申告納
付につき麹町
税務署承認済

担当 [redacted]
発行No.2806　　端01箱01
連絡先：三重県庁内郵便局
TEL:059-226-6043

郵便局からのお知らせ
持込割引など、
おトクな割引サービスがいろいろ。
荷物を送るなら
ゆうパック
詳しくは、窓口担当者におたずねください。

No. 009349

印紙

領収証

名田成生殿

金額	
	¥3000

内訳	期日	領収金額	課目	金額
現金・小切手 振込・手形	24.10.16	¥3000	株代	
現金・小切手 振込・手形	・・			
現金・小切手 振込・手形	・・			
現金・小切手 振込・手形	・・			
現金・小切手 振込・手形	・・			
現金・小切手 振込・手形	・・			
現金・小切手 振込・手形	・・			

上記の金額正に領収致しました。

24年10月16日

係員

〒512-1105 四日市市水沢町2441-3
水沢茶農業協同組合
TEL 059-329-3121 FAX 059-329-3410

10200477

調査研究費

旅費等支出計算書

会派分

旅行者 職・氏名・印	三重県議会議員		石田　成生				印
用途	医療現場から見る看護のあり方について調査						
調査日程 及び 調査先	平成　24　年　10　月　21　日　～平成　24　年　10　月　21　日 三重　都・道・府・県　（郡）　津　市・町・村 （調査先名称）三重県総合文化センター・I氏						
支出内訳	1　旅費						5,800　円
	（運賃等1	高速道路（四日市～津）					550　円）
	（運賃等2						0　円）
	（運賃等3						0　円）
	（運賃等4						0　円）
	（自家用車使用	30　円	×	75　km	＝		2,250　円）
	（宿泊費	16,500　円	×	0　泊	＝		0　円）
	（調査雑費	3,000　円	×	1　日	＝		3,000　円）
	（加減額1						0　円）
	（加減額2						0　円）
	（加減額3						0　円）
	2　付随する経費						0　円
	（参加費、資料代等						0　円）
	（手土産代	円	×	箇所	＝		0　円）
	（その他1			）			0　円）
	（その他2			）			0　円）
	（その他3			）			0　円）

領収書No

10200478

ご利用ありがとうございます。

利用証明書

NEXCO 中日本

料金所(自)　四日市
料金所(至)　津

１２年１０月２１日
１４時１５分

割引前料金	￥１，１００－
割引△	￥５５０－
通行料金 (ETCｸﾚｼﾞｯﾄ)	￥５５０－

車種　1

取扱番号
11102-15383-19940

本利用証明書は、ＥＴＣ利用照会サービスで印字されたものです。サービス内容の確認は、http://www.etc-user.jp/ にアクセスして下さい。

019

10200479

調査研究費

旅費等支出計算書

会派分

旅行者 職・氏名・印	三重県議会議員　石田　成生　㊞							
用途	フェロシルトの撤去方法について追加調査							
調査日程 及び 調査先	平成　24　年　10　月　22　日　～平成　24　年　10　月　22　日 三重　都・道・府・県　（郡）　四日市　市・町・村 （調査先名称）四日市市内							
支出内訳	1 旅費						3,900	円
	（運賃等1						0	円）
	（運賃等2						0	円）
	（運賃等3						0	円）
	（運賃等4						0	円）
	（自家用車使用	30	円	×	30 km	＝	900	円）
	（宿泊費	16,500	円	×	0 泊	＝	0	円）
	（調査雑費	3,000	円	×	1 日	＝	3,000	円）
	（加減額1						0	円）
	（加減額2						0	円）
	（加減額3						0	円）
	2 付随する経費						0	円
	（参加費、資料代等						0	円）
	（手土産代		円	×	箇所	＝	0	円）
	（その他1				）		0	円）
	（その他2				）		0	円）
	（その他3				）		0	円）

領収書No

10200480

調査研究費

旅費等支出計算書

会派分

旅行者 職・氏名・印	三重県議会議員　石田　成生　㊞						
用途	内部・八王子線の存廃の住民意見について調査						
調査日程 及び 調査先	平成　24　年　10　月　25　日　～平成　24　年　10　月　25　日 三重　都・道・府・県　（郡）　四日市　市・町・村 （調査先名称）四日市市自治会連合会事務局						
支出内訳	1 旅費					3,780	円
	（運賃等1					0	円）
	（運賃等2					0	円）
	（運賃等3					0	円）
	（運賃等4					0	円）
	（自家用車使用	30	円 ×	26	km ＝	780	円）
	（宿泊費	16,500	円 ×	0	泊 ＝	0	円）
	（調査雑費	3,000	円 ×	1	日 ＝	3,000	円）
	（加減額1					0	円）
	（加減額2					0	円）
	（加減額3					0	円）
	2 付随する経費					0	円
	（参加費、資料代等					0	円）
	（手土産代		円 ×		箇所 ＝	0	円）
	（その他1				）	0	円）
	（その他2				）	0	円）
	（その他3				）	0	円）

領収書No

10200481

調査研究費

旅費等支出計算書

会派分

旅行者 職・氏名・印	三重県議会議員　石田　成生　㊞						
用途	高校生の文化的活動について調査						
調査日程 及び 調査先	平成　24　年　10　月　28　日　～平成　24　年　10　月　28　日 三重　都・道・府・県　（郡）　津　市・町・村 （調査先名称）みえ高文祭（三重県総合文化センター）						
支出内訳	1 旅費					5,160	円
	（運賃等1					0	円）
	（運賃等2					0	円）
	（運賃等3					0	円）
	（運賃等4					0	円）
	（自家用車使用	30 円	×	72 km	＝	2,160	円）
	（宿泊費	16,500 円	×	0 泊	＝	0	円）
	（調査雑費	3,000 円	×	1 日	＝	3,000	円）
	（加減額1					0	円）
	（加減額2					0	円）
	（加減額3					0	円）
	2 付随する経費					0	円
	（参加費、資料代等					0	円）
	（手土産代	円	×	箇所	＝	0	円）
	（その他1			）		0	円）
	（その他2			）		0	円）
	（その他3			）		0	円）

領収書No

10200482

調査研究費

旅費等支出計算書

会派分

旅行者 職・氏名・印	三重県議会議員　石田　成生　印							
用途	四日市北部幹線道路沿いの土地利用について調査							
調査日程 及び 調査先	平成　24　年　10　月　30　日　～平成　24　年　10　月　30　日 三重　都・道・府・県　（郡）　四日市　市・町・村 （調査先名称）富田・山城線周辺							
支出内訳	1 旅費						4,440	円
	（運賃等1						0	円）
	（運賃等2						0	円）
	（運賃等3						0	円）
	（運賃等4						0	円）
	（自家用車使用	30	円	×	48 km	＝	1,440	円）
	（宿泊費	16,500	円	×	0 泊	＝	0	円）
	（調査雑費	3,000	円	×	1 日	＝	3,000	円）
	（加減額1						0	円）
	（加減額2						0	円）
	（加減額3						0	円）
	2 付随する経費						0	円
	（参加費、資料代等						0	円）
	（手土産代		円	×	箇所	＝	0	円）
	（その他1				）		0	円）
	（その他2				）		0	円）
	（その他3				）		0	円）

領収書No

10200483

調査研究費

旅費等支出計算書

会派分

旅行者 職・氏名・印	三重県議会議員　石田　成生　印						
用途	いじめの実態について調査						
調査日程 及び 調査先	平成　24　年　11　月　5　日　～平成　24　年　11　月　5　日 三重　都・道・府・県　（郡）　津　市・町・村 （調査先名称）議会棟						
支出内訳	1 旅費						2,760 円
	（運賃等1	高速道路（鈴鹿～津）					600 円）
	（運賃等2						0 円）
	（運賃等3						0 円）
	（運賃等4						0 円）
	（自家用車使用	30 円	×	72 km	＝		2,160 円）
	（宿泊費	16,500 円	×	0 泊	＝		0 円）
	（調査雑費	3,000 円	×	0 日	＝		0 円）
	（加減額1						0 円）
	（加減額2						0 円）
	（加減額3						0 円）
	2 付随する経費						0 円
	（参加費、資料代等						0 円）
	（手土産代	円	×	箇所	＝		0 円）
	（その他1			）			0 円）
	（その他2			）			0 円）
	（その他3			）			0 円）

領収書No

10200484

ご利用ありがとうございます。

利用証明書

NEXCO 中日本

料金所(自)　鈴鹿
料金所(至)　津

１２年１１月　５日
９時３３分

割引前料金	￥８５０－
割引△	￥２５０－
通行料金 (ETCクレジット)	￥６００－

車種　1

取扱番号
11110-52874-43124

本利用証明書は、ＥＴＣ利用照会サービスで印字されたものです。サービス内容の確認は、http://www.etc-user.jp/ にアクセスして下さい。

033

10200485

調査研究費

旅費等支出計算書

会派分

旅行者 職・氏名・印	三重県議会議員　石田　成生　㊞					
用途	特別養護老人ホームの最新施設について調査					
調査日程 及び 調査先	平成　24　年　11　月　6　日　～平成　24　年　11　月　6　日 三重　都・道・府・県　（郡）　四日市　市・町・村 （調査先名称）四日市市・くぬぎの木					
支出内訳	1 旅費					3,660 円
	（運賃等1					0 円）
	（運賃等2					0 円）
	（運賃等3					0 円）
	（運賃等4					0 円）
	（自家用車使用	30 円	×	22 km	＝	660 円）
	（宿泊費	16,500 円	×	0 泊	＝	0 円）
	（調査雑費	3,000 円	×	1 日	＝	3,000 円）
	（加減額1					0 円）
	（加減額2					0 円）
	（加減額3					0 円）
	2 付随する経費					0 円
	（参加費、資料代等					0 円）
	（手土産代	円	×	箇所	＝	0 円）
	（その他1			）		0 円）
	（その他2			）		0 円）
	（その他3			）		0 円）

領収書No

10200486

調査研究費

旅費等支出計算書

会派分

旅行者 職・氏名・印	三重県議会議員　石田　成生　印						
用途	フェロシルト最終撤去時期について調査						
調査日程 及び 調査先	平成　24　年　11　月　12　日　～平成　24　年　11　月　12　日 三重　都・道・府・県　（郡）　四日市　市・町・村 （調査先名称）石原産業						
支出内訳	1 旅費						4,080　円
	（運賃等1						0　円）
	（運賃等2						0　円）
	（運賃等3						0　円）
	（運賃等4						0　円）
	（自家用車使用	30　円	×	36　km	＝	1,080　円）	
	（宿泊費	16,500　円	×	0　泊	＝	0　円）	
	（調査雑費	3,000　円	×	1　日	＝	3,000　円）	
	（加減額1						0　円）
	（加減額2						0　円）
	（加減額3						0　円）
	2 付随する経費						0　円
	（参加費、資料代等						0　円）
	（手土産代	円	×	箇所	＝	0　円）	
	（その他1			）		0　円）	
	（その他2			）		0　円）	
	（その他3			）		0　円）	

領収書No

10200487

調査研究費

旅費等支出計算書

会派分

旅行者 職・氏名・印	三重県議会議員　石田　成生	㊞
用途	石油コンビナートの地震・津波対策について調査	
調査日程 及び 調査先	平成　24　年　11　月　13　日　～平成　24　年　11　月　13　日 三重　都・道・府・県　（郡）　津　市・町・村 （調査先名称）県議会棟	
支出内訳	1 旅費	1,590 円
	（運賃等1　高速道路（鈴鹿～津）	450 円）
	（運賃等2	0 円）
	（運賃等3	0 円）
	（運賃等4	0 円）
	（自家用車使用　30 円 × 38 km ＝	1,140 円）
	（宿泊費　16,500 円 × 0 泊 ＝	0 円）
	（調査雑費　3,000 円 × 0 日 ＝	0 円）
	（加減額1	0 円）
	（加減額2	0 円）
	（加減額3	0 円）
	2 付随する経費	0 円
	（参加費、資料代等	0 円）
	（手土産代　円 × 箇所 ＝	0 円）
	（その他1　）	0 円）
	（その他2　）	0 円）
	（その他3　）	0 円）

領収書No

ご利用ありがとうございます。

利　用　証　明　書

NEXCO 中日本

料金所(自)	鈴鹿
料金所(至)	津

１２年１１月１３日
７時５７分

割引前料金	￥８５０－
割引△	￥４００－
通行料金	￥４５０－
(ETCｸﾚｼﾞｯﾄ)	

車種　1

取扱番号
11111-38016-51065

本利用証明書は、ＥＴＣ利用照会サービスで印字されたものです。サービス内容の確認は、http://www.etc-user.jp/ にアクセスして下さい。

004

10200489

調査研究費

旅費等支出計算書

会派分

旅行者 職・氏名・印	三重県議会議員　石田　成生　印					
用途	交通標識視認不足の状況調査					
調査日程 及び 調査先	平成　24　年　11　月　16　日　～平成　24　年　11　月　16　日 三重　都・道・府・県　（郡）　四日市　市・町・村 （調査先名称）海山道町市道交差点					
支出内訳	1 旅費					3,930　円
	（運賃等1					0　円）
	（運賃等2					0　円）
	（運賃等3					0　円）
	（運賃等4					0　円）
	（自家用車使用	30　円	×	31　km	＝	930　円）
	（宿泊費	16,500　円	×	0　泊	＝	0　円）
	（調査雑費	3,000　円	×	1　日	＝	3,000　円）
	（加減額1					0　円）
	（加減額2					0　円）
	（加減額3					0　円）
	2 付随する経費					0　円
	（参加費、資料代等					0　円）
	（手土産代	円	×	箇所	＝	0　円）
	（その他1			）		0　円）
	（その他2			）		0　円）
	（その他3			）		0　円）

領収書No

10200490

調査研究費

旅費等支出計算書

会派分

旅行者 職・氏名・印	三重県議会議員　石田　成生　印					
用途	三重県内いじめの実態調査					
調査日程 及び 調査先	平成　24　年　11　月　21　日　～平成　24　年　11　月　21　日 三重　都・道・府・県　（郡）　津　市・町・村 （調査先名称）県議会棟					
支出内訳	1 旅費					2,990　円
	（運賃等1	高速道路（鈴鹿～芸濃）				350　円）
	（運賃等2	高速道路（津～伊勢関）				300　円）
	（運賃等3					0　円）
	（運賃等4					0　円）
	（自家用車使用	30　円	×	78　km	＝	2,340　円）
	（宿泊費	16,500　円	×	0　泊	＝	0　円）
	（調査雑費	3,000　円	×	0　日	＝	0　円）
	（加減額1					0　円）
	（加減額2					0　円）
	（加減額3					0　円）
	2 付随する経費					0　円
	（参加費、資料代等					0　円）
	（手土産代	円	×	箇所	＝	0　円）
	（その他1			）		0　円）
	（その他2			）		0　円）
	（その他3			）		0　円）

領収書No

10200491

ご利用ありがとうございます。

利 用 証 明 書

NEXCO 中日本

料金所(自)　鈴鹿
料金所(至)　芸濃

１２年１１月２１日
８時３４分

割引前料金	￥６５０－
割引△	￥３００－
通行料金 (ETCｸﾚｼﾞｯﾄ)	￥３５０－

車種　1

取扱番号
11112-15478-72044

本利用証明書は、ＥＴＣ利用照会サービスで印字されたものです。サービス内容の確認は、http://www.etc-user.jp/ にアクセスして下さい。

004

ご利用ありがとうございます。

利 用 証 明 書

NEXCO 中日本

料金所(自)　津
料金所(至)　伊勢関

１２年１１月２１日
１７時２７分

割引前料金	￥５５０－
割引△	￥２５０－
通行料金 (ETCｸﾚｼﾞｯﾄ)	￥３００－

車種　1

取扱番号
11112-15801-66601

本利用証明書は、ＥＴＣ利用照会サービスで印字されたものです。サービス内容の確認は、http://www.etc-user.jp/ にアクセスして下さい。

004

10200492

調査研究費

旅費等支出計算書

会派分

旅行者 職・氏名・印	三重県議会議員　石田　成生　印					
用途	屋外広告物条例について調査					
調査日程 及び 調査先	平成　24　年　11　月　22　日　～平成　24　年　11　月　22　日 三重　都・道・府・県　（郡）　津　市・町・村 （調査先名称）県議会棟					
支出内訳	1 旅費					2,260 円
	（運賃等1	近鉄（高角～津）				1,130 円）
	（運賃等2	近鉄（津～高角）				1,130 円）
	（運賃等3					0 円）
	（運賃等4					0 円）
	（自家用車使用	30 円	×	km	＝	0 円）
	（宿泊費	16,500 円	×	0 泊	＝	0 円）
	（調査雑費	3,000 円	×	0 日	＝	0 円）
	（加減額1					0 円）
	（加減額2					0 円）
	（加減額3					0 円）
	2 付随する経費					0 円
	（参加費、資料代等					0 円）
	（手土産代	円	×	箇所	＝	0 円）
	（その他1	（		）		0 円）
	（その他2			）		0 円）
	（その他3			）		0 円）

領収書No

10200493

調査研究費

旅費等支出計算書

会派分

旅行者 職・氏名・印	三重県議会議員　石田　成生　㊞
用途	三重県の茶業振興について調査
調査日程 及び 調査先	平成　24　年　11　月　25　日　～平成　24　年　11　月　25　日 三重　都・道・府・県　（郡）　松阪　市・町・村 （調査先名称）関西茶業振興大会
支出内訳	1 旅費　6,900 円 （運賃等1　高速道路（鈴鹿～一志嬉野）　600 円） （運賃等2　0 円） （運賃等3　0 円） （運賃等4　0 円） （自家用車使用　30 円 × 110 km ＝ 3,300 円） （宿泊費　16,500 円 × 0 泊 ＝ 0 円） （調査雑費　3,000 円 × 1 日 ＝ 3,000 円） （加減額1　0 円） （加減額2　0 円） （加減額3　0 円） 2 付随する経費　0 円 （参加費、資料代等　0 円） （手土産代　円 × 箇所 ＝ 0 円） （その他1　）　0 円） （その他2　）　0 円） （その他3　）　0 円）

領収書No

10200494

ご利用ありがとうございます。

利 用 証 明 書

NEXCO 中日本

料金所(自)　鈴鹿
料金所(至)　一志嬉野

１２年１１月２５日
９時１１分

割引前料金	￥１，２００－
割引△	￥６００－
通行料金	￥６００－
(ETCｸﾚｼﾞｯﾄ)	

車種　1

取扱番号
11112-56527-64003

本利用証明書は、ＥＴＣ利用照会サービスで印字されたものです。サービス内容の確認は、http://www.etc-user.jp/ にアクセスして下さい。

・019

10200495

調査研究費

旅費等支出計算書

会派分

旅行者 職・氏名・印	三重県議会議員　石田　成生　㊞				
用途	建設・土木公共事業の情報化施工について調査				
調査日程 及び 調査先	平成　24　年　11　月　28　日　～平成　24　年　11　月　28　日 東京　都・道・府・県　（郡）　品川　市・町・村 （調査先名称）ニコン・トリンブルセミナー				
支出内訳	1 旅費				34,920　円
	（運賃等1	近鉄（高角～名古屋）			1,190　円）
	（運賃等2	新幹線（名古屋～品川）			14,270　円）
	（運賃等3	新幹線（品川～名古屋）			14,270　円）
	（運賃等4	近鉄（名古屋～高角）			1,190　円）
	（自家用車使用	30　円	×	km　＝	0　円）
	（宿泊費	16,500　円	×	0　泊　＝	0　円）
	（調査雑費	3,000　円	×	1　日　＝	3,000　円）
	（加減額1	早朝割増			1,000　円）
	（加減額2				0　円）
	（加減額3				0　円）
	2 付随する経費				0　円
	（参加費、資料代等				0　円）
	（手土産代	円	×	箇所　＝	0　円）
	（その他1			）	0　円）
	（その他2			）	0　円）
	（その他3			）	0　円）

領収書No

10200496

調査研究費

旅費等支出計算書

会派分

旅行者 職・氏名・印	三重県議会議員　石田　成生　㊞						
用途	高齢者介護事業所の新規進出について調査						
調査日程 及び 調査先	平成　24　年　11　月　30　日　～平成　24　年　11　月　30　日 三重　都・道・府・県　（郡）　四日市　市・町・村 （調査先名称）社会福祉法人M福祉会						
支出内訳	1 旅費						4,020　円
	（運賃等1						0　円）
	（運賃等2						0　円）
	（運賃等3						0　円）
	（運賃等4						0　円）
	（自家用車使用	30　円	×	34　km	＝	1,020　円）	
	（宿泊費	16,500　円	×	0　泊	＝	0　円）	
	（調査雑費	3,000　円	×	1　日	＝	3,000　円）	
	（加減額1						0　円）
	（加減額2						0　円）
	（加減額3						0　円）
	2 付随する経費						0　円
	（参加費、資料代等						0　円）
	（手土産代	円	×	箇所	＝	0　円）	
	（その他1			）		0　円）	
	（その他2			）		0　円）	
	（その他3			）		0　円）	

領収書No

10200497

調査研究費

旅費等支出計算書

会派分

旅行者 職・氏名・印	三重県議会議員　石田　成生　㊞							
用途	東芝森林づくり事業について調査							
調査日程 及び 調査先	平成　24　年　12　月　1　日　～平成　24　年　12　月　1　日 三重　都・道・府・県　（郡）　四日市　市・町・村 （調査先名称）水沢宮妻地区市有林							
支出内訳	1 旅費						3,450	円
	（運賃等1						0	円）
	（運賃等2						0	円）
	（運賃等3						0	円）
	（運賃等4						0	円）
	（自家用車使用	30	円	×	15 km	＝	450	円）
	（宿泊費	16,500	円	×	0 泊	＝	0	円）
	（調査雑費	3,000	円	×	1 日	＝	3,000	円）
	（加減額1						0	円）
	（加減額2						0	円）
	（加減額3						0	円）
	2 付随する経費						0	円
	（参加費、資料代等						0	円）
	（手土産代		円	×	箇所	＝	0	円）
	（その他1				）		0	円）
	（その他2				）		0	円）
	（その他3				）		0	円）

領収書No

10200498

調査研究費

旅費等支出計算書

会派分

旅行者 職・氏名・印	三重県議会議員　石田　成生　㊞						
用途	障がい者福祉大会及び授産施設の製品販売について調査						
調査日程 及び 調査先	平成　24　年　12　月　2　日　～平成　24　年　12　月　2　日 三重　都・道・府・県　（郡）　四日市　市・町・村 （調査先名称）四日市文化会館						
支出内訳	1 旅費						3,720 円
	（運賃等1						0 円）
	（運賃等2						0 円）
	（運賃等3						0 円）
	（運賃等4						0 円）
	（自家用車使用	30 円	×	24 km	＝		720 円）
	（宿泊費	16,500 円	×	0 泊	＝		0 円）
	（調査雑費	3,000 円	×	1 日	＝		3,000 円）
	（加減額1						0 円）
	（加減額2						0 円）
	（加減額3						0 円）
	2 付随する経費						0 円
	（参加費、資料代等						0 円）
	（手土産代	円	×	箇所	＝		0 円）
	（その他1			）			0 円）
	（その他2			）			0 円）
	（その他3			）			0 円）

領収書No

10200499

調査研究費

旅費等支出計算書

会派分

旅行者 職・氏名・印	三重県議会議員　石田　成生　㊞						
用途	フェロシルト撤去の方法について調査						
調査日程 及び 調査先	平成　24　年　12　月　7　日　～平成　24　年　12　月　7　日 三重　都・道・府・県　（郡）　四日市　市・町・村 （調査先名称）三重県環境保全事業団						
支出内訳	1 旅費						3,900 円
	（運賃等1						0 円）
	（運賃等2						0 円）
	（運賃等3						0 円）
	（運賃等4						0 円）
	（自家用車使用	30 円	×	30 km	＝		900 円）
	（宿泊費	16,500 円	×	0 泊	＝		0 円）
	（調査雑費	3,000 円	×	1 日	＝		3,000 円）
	（加減額1						0 円）
	（加減額2						0 円）
	（加減額3						0 円）
	2 付随する経費						0 円
	（参加費、資料代等						0 円）
	（手土産代	円	×	箇所	＝		0 円）
	（その他1			）			0 円）
	（その他2			）			0 円）
	（その他3			）			0 円）

領収書No

10200500

調査研究費

旅費等支出計算書

会派分

旅行者 職・氏名・印	三重県議会議員　石田　成生　㊞							
用途	県議会出前講座							
調査日程 及び 調査先	平成　24　年　12　月　11　日　～平成　24　年　12　月　11　日 三重　都・道・府・県　（郡）　四日市　市・町・村 （調査先名称）聖母の家学園							
支出内訳	1 旅費						3,540	円
	（運賃等1						0	円）
	（運賃等2						0	円）
	（運賃等3						0	円）
	（運賃等4						0	円）
	（自家用車使用	30	円	×	18 km	＝	540	円）
	（宿泊費	16,500	円	×	0 泊	＝	0	円）
	（調査雑費	3,000	円	×	1 日	＝	3,000	円）
	（加減額1						0	円）
	（加減額2						0	円）
	（加減額3						0	円）
	2 付随する経費						0	円
	（参加費、資料代等						0	円）
	（手土産代		円	×	箇所	＝	0	円）
	（その他1				）		0	円）
	（その他2				）		0	円）
	（その他3				）		0	円）

領収書No

10200501

調査研究費

旅費等支出計算書

会派分

旅行者 職・氏名・印	三重県議会議員　石田　成生　㊞						
用途	9月議会に出された朝明川の管理についての「陳情書」について調査						
調査日程 及び 調査先	平成　24　年　12　月　25　日　～平成　24　年　12　月　25　日 三重　都・道・府・県　（郡）　四日市　市・町・村 （調査先名称）三重県四日市建設事務所						
支出内訳	1 旅費					3,750	円
	（運賃等1					0	円）
	（運賃等2					0	円）
	（運賃等3					0	円）
	（運賃等4					0	円）
	（自家用車使用	30	円 ×	25	km ＝	750	円）
	（宿泊費	16,500	円 ×	0	泊 ＝	0	円）
	（調査雑費	3,000	円 ×	1	日 ＝	3,000	円）
	（加減額1					0	円）
	（加減額2					0	円）
	（加減額3					0	円）
	2 付随する経費					0	円
	（参加費、資料代等					0	円）
	（手土産代		円 ×		箇所 ＝	0	円）
	（その他1				）	0	円）
	（その他2				）	0	円）
	（その他3				）	0	円）

領収書No

10200502

調査研究費

旅費等支出計算書

会派分

旅行者 職・氏名・印	三重県議会議員　石田　成生　印				
用途	食肉の安全提供の対応について調査				
調査日程 及び 調査先	平成　24　年　12　月　26　日　～平成　24　年　12　月　26　日 三重　都・道・府・県　（郡）　津　市・町・村 （調査先名称）三重県農林水産部				
支出内訳	1 旅費				2,260　円
	（運賃等1	近鉄（高角～津）			1,130　円）
	（運賃等2	近鉄（津～高角）			1,130　円）
	（運賃等3				0　円）
	（運賃等4				0　円）
	（自家用車使用	30　円　×	km	＝	0　円）
	（宿泊費	16,500　円　×	0　泊	＝	0　円）
	（調査雑費	3,000　円　×	0　日	＝	0　円）
	（加減額1				0　円）
	（加減額2				0　円）
	（加減額3				0　円）
	2 付随する経費				0　円
	（参加費、資料代等				0　円）
	（手土産代	円　×	箇所	＝	0　円）
	（その他1		）		0　円）
	（その他2		）		0　円）
	（その他3		）		0　円）

領収書No

10200503

調査研究費

旅費等支出計算書

会派分

旅行者 職・氏名・印	三重県議会議員　石田　成生　㊞					
用途	伊勢湾岸津波対策の将来の考え方について調査					
調査日程 及び 調査先	平成　24　年　12　月　27　日　～平成　24　年　12　月　27　日 三重　都・道・府・県　（郡）　四日市　市・町・村 （調査先名称）四日市市役所危機管理室					
支出内訳	1 旅費					3,780 円
	（運賃等1					0 円）
	（運賃等2					0 円）
	（運賃等3					0 円）
	（運賃等4					0 円）
	（自家用車使用	30 円	×	26 km	＝	780 円）
	（宿泊費	16,500 円	×	0 泊	＝	0 円）
	（調査雑費	3,000 円	×	1 日	＝	3,000 円）
	（加減額1					0 円）
	（加減額2					0 円）
	（加減額3					0 円）
	2 付随する経費					0 円
	（参加費、資料代等					0 円）
	（手土産代	円	×	箇所	＝	0 円）
	（その他1			）		0 円）
	（その他2			）		0 円）
	（その他3			）		0 円）

領収書No

10200504

調査研究費

旅費等支出計算書

会派分

旅行者 職・氏名・印	三重県議会議員　石田　成生　㊞						
用途	使用済みドラム缶の中間処理のあり方について調査						
調査日程 及び 調査先	平成　24　年　12　月　28　日　～平成　24　年　12　月　28　日 三重　都・道・府・県　（郡）　四日市　市・町・村 （調査先名称）中部ドラム缶工業						
支出内訳	1 旅費						3,840 円
	（運賃等1						0 円）
	（運賃等2						0 円）
	（運賃等3						0 円）
	（運賃等4						0 円）
	（自家用車使用	30 円	×	28 km	＝	840 円）	
	（宿泊費	16,500 円	×	0 泊	＝	0 円）	
	（調査雑費	3,000 円	×	1 日	＝	3,000 円）	
	（加減額1						0 円）
	（加減額2						0 円）
	（加減額3						0 円）
	2 付随する経費						0 円
	（参加費、資料代等						0 円）
	（手土産代	円	×	箇所	＝	0 円）	
	（その他1			）			0 円）
	（その他2			）			0 円）
	（その他3			）			0 円）

領収書No

10200505

調査研究費

旅費等支出計算書

会派分

旅行者 職・氏名・印	三重県議会議員　石田　成生　印						
用途	子育て支援政策の矛盾について調査						
調査日程 及び 調査先	平成　24　年　12　月　29　日　～平成　24　年　12　月　29　日 三重　都・道・府・県　（郡）　四日市　市・町・村 （調査先名称）子育て世代の女性						
支出内訳	1 旅費						3,720　円
	（運賃等1						0　円）
	（運賃等2						0　円）
	（運賃等3						0　円）
	（運賃等4						0　円）
	（自家用車使用	30　円	×	24　km	＝	720　円）	
	（宿泊費	16,500　円	×	0　泊	＝	0　円）	
	（調査雑費	3,000　円	×	1　日	＝	3,000　円）	
	（加減額1						0　円）
	（加減額2						0　円）
	（加減額3						0　円）
	2 付随する経費						0　円
	（参加費、資料代等						0　円）
	（手土産代	円	×	箇所	＝	0　円）	
	（その他1			）			0　円）
	（その他2			）			0　円）
	（その他3			）			0　円）

領収書No

10200506

調査研究費

旅費等支出計算書

会派分

旅行者 職・氏名・印	三重県議会議員　石田　成生　印						
用途	身体障害者雇用の問題点について調査						
調査日程 及び 調査先	平成　25　年　1　月　6　日　～平成　25　年　1　月　6　日 三重　都・道・府・県　（郡）　四日市　市・町・村 （調査先名称）障害者を抱えるI氏宅						
支出内訳	1 旅費						4,080 円
	（運賃等1						0 円）
	（運賃等2						0 円）
	（運賃等3						0 円）
	（運賃等4						0 円）
	（自家用車使用	30 円	×	36 km	＝		1,080 円）
	（宿泊費	16,500 円	×	0 泊	＝		0 円）
	（調査雑費	3,000 円	×	1 日	＝		3,000 円）
	（加減額1						0 円）
	（加減額2						0 円）
	（加減額3						0 円）
	2 付随する経費						0 円
	（参加費、資料代等						0 円）
	（手土産代	円	×	箇所	＝		0 円）
	（その他1			）			0 円）
	（その他2			）			0 円）
	（その他3			）			0 円）

領収書No

10200507

調査研究費

旅費等支出計算書

会派分

旅行者 職・氏名・印	三重県議会議員　石田　成生　印						
用途	富田・山城線沿いの土地利用の現状について調査						
調査日程 及び 調査先	平成　25　年　1　月　7　日　～平成　25　年　1　月　7　日 三重　都・道・府・県　（郡）　四日市　市・町・村 （調査先名称）富田・山城線沿線						
支出内訳	1 旅費						4,260　円
	（運賃等1						0　円）
	（運賃等2						0　円）
	（運賃等3						0　円）
	（運賃等4						0　円）
	（自家用車使用	30　円	×	42　km	＝	1,260　円）	
	（宿泊費	16,500　円	×	0　泊	＝	0　円）	
	（調査雑費	3,000　円	×	1　日	＝	3,000　円）	
	（加減額1						0　円）
	（加減額2						0　円）
	（加減額3						0　円）
	2 付随する経費						0　円
	（参加費、資料代等						0　円）
	（手土産代	円	×	箇所	＝	0　円）	
	（その他1			）		0　円）	
	（その他2			）		0　円）	
	（その他3			）		0　円）	

領収書No

10200508

調査研究費

旅費等支出計算書

会派分

旅行者 職・氏名・印	三重県議会議員　石田　成生　㊞				
用途	三重県立四郷高校に外国人入試枠要望				
調査日程 及び 調査先	平成　25　年　1　月　8　日　～平成　25　年　1　月　8　日 三重　都・道・府・県　（郡）　津　市・町・村 （調査先名称）三重県教育委員会				
支出内訳	1 旅費				2,260 円
	（運賃等1	近鉄（高角～津）			1,130 円）
	（運賃等2	近鉄（津～高角）			1,130 円）
	（運賃等3				0 円）
	（運賃等4				0 円）
	（自家用車使用	30 円 ×	km	＝	0 円）
	（宿泊費	16,500 円 ×	0 泊	＝	0 円）
	（調査雑費	3,000 円 ×	0 日	＝	0 円）
	（加減額1				0 円）
	（加減額2				0 円）
	（加減額3				0 円）
	2 付随する経費				0 円
	（参加費、資料代等				0 円）
	（手土産代	円 ×	箇所	＝	0 円）
	（その他1		）		0 円）
	（その他2		）		0 円）
	（その他3		）		0 円）

領収書No

10200509

調査研究費

旅費等支出計算書

会派分

旅行者 職・氏名・印	三重県議会議員　石田　成生　印						
用途	保育園に対する三重県の監査実態について調査						
調査日程 及び 調査先	平成　25　年　1　月　9　日　～平成　25　年　1　月　9　日 三重　都・道・府・県　（郡）　四日市　市・町・村 （調査先名称）T保育園						
支出内訳	1 旅費						3,540　円
	（運賃等1						0　円）
	（運賃等2						0　円）
	（運賃等3						0　円）
	（運賃等4						0　円）
	（自家用車使用	30　円	×	18　km	＝	540　円）	
	（宿泊費	16,500　円	×	0　泊	＝	0　円）	
	（調査雑費	3,000　円	×	1　日	＝	3,000　円）	
	（加減額1						0　円）
	（加減額2						0　円）
	（加減額3						0　円）
	2 付随する経費						0　円
	（参加費、資料代等						0　円）
	（手土産代	円	×	箇所	＝	0　円）	
	（その他1			）		0　円）	
	（その他2			）		0　円）	
	（その他3			）		0　円）	

領収書No

10200510

調査研究費

旅費等支出計算書

会派分

旅行者 職・氏名・印	三重県議会議員　石田　成生　印						
用途	高齢者介護施設慰問について調査						
調査日程 及び 調査先	平成　25　年　1　月　10　日　～平成　25　年　1　月　10　日 三重　都・道・府・県　（郡）　四日市　市・町・村 （調査先名称）社会福祉法人S福祉会						
支出内訳	1 旅費						3,660 円
	（運賃等1						0 円）
	（運賃等2						0 円）
	（運賃等3						0 円）
	（運賃等4						0 円）
	（自家用車使用	30 円	×	22 km	＝	660 円）	
	（宿泊費	16,500 円	×	0 泊	＝	0 円）	
	（調査雑費	3,000 円	×	1 日	＝	3,000 円）	
	（加減額1						0 円）
	（加減額2						0 円）
	（加減額3						0 円）
	2 付随する経費						0 円
	（参加費、資料代等						0 円）
	（手土産代	円	×	箇所	＝	0 円）	
	（その他1			）			0 円）
	（その他2			）			0 円）
	（その他3			）			0 円）

領収書No

10200511

調査研究費

旅費等支出計算書

会派分

旅行者 職・氏名・印	三重県議会議員　石田　成生　㊞						
用途	障害者雇用の各機関の連携について調査						
調査日程 及び 調査先	平成　25　年　1　月　11　日　～平成　25　年　1　月　11　日 三重　都・道・府・県　（郡）　四日市　市・町・村 （調査先名称）四日市社会福祉協議会						
支出内訳	1 旅費						3,780　円
	（運賃等1						0　円）
	（運賃等2						0　円）
	（運賃等3						0　円）
	（運賃等4						0　円）
	（自家用車使用	30　円	×	26　km	＝	780　円）	
	（宿泊費	16,500　円	×	0　泊	＝	0　円）	
	（調査雑費	3,000　円	×	1　日	＝	3,000　円）	
	（加減額1						0　円）
	（加減額2						0　円）
	（加減額3						0　円）
	2 付随する経費						0　円
	（参加費、資料代等						0　円）
	（手土産代	円	×	箇所	＝	0　円）	
	（その他1			）		0　円）	
	（その他2			）		0　円）	
	（その他3			）		0　円）	

領収書No

10200512

調査研究費

旅費等支出計算書

会派分

旅行者 職・氏名・印	三重県議会議員　石田　成生　㊞						
用途	中年層の雇用の問題点について調査						
調査日程 及び 調査先	平成　25　年　1　月　13　日　～平成　25　年　1　月　13　日 三重　都・道・府・県　（郡）　四日市　市・町・村 （調査先名称）50代男性M氏						
支出内訳	1 旅費					3,660	円
	（運賃等1					0	円）
	（運賃等2					0	円）
	（運賃等3					0	円）
	（運賃等4					0	円）
	（自家用車使用	30	円 ×	22	km ＝	660	円）
	（宿泊費	16,500	円 ×	0	泊 ＝	0	円）
	（調査雑費	3,000	円 ×	1	日 ＝	3,000	円）
	（加減額1					0	円）
	（加減額2					0	円）
	（加減額3					0	円）
	2 付随する経費					0	円
	（参加費、資料代等					0	円）
	（手土産代		円 ×		箇所 ＝	0	円）
	（その他1				）	0	円）
	（その他2				）	0	円）
	（その他3				）	0	円）

領収書No

10200513

調査研究費

旅費等支出計算書

会派分

旅行者 職・氏名・印	三重県議会議員　石田　成生　㊞					
用途	終末期医療の現状と今後について講演会参加					
調査日程 及び 調査先	平成　25　年　1　月　14　日　～平成　25　年　1　月　14　日 三重　都・道・府・県　（郡）　四日市　市・町・村 （調査先名称）四日市文化会館					
支出内訳	1 旅費					3,660 円
	（運賃等1					0 円）
	（運賃等2					0 円）
	（運賃等3					0 円）
	（運賃等4					0 円）
	（自家用車使用	30 円	×	22 km	＝	660 円）
	（宿泊費	16,500 円	×	0 泊	＝	0 円）
	（調査雑費	3,000 円	×	1 日	＝	3,000 円）
	（加減額1					0 円）
	（加減額2					0 円）
	（加減額3					0 円）
	2 付随する経費					0 円
	（参加費、資料代等					0 円）
	（手土産代	円	×	箇所	＝	0 円）
	（その他1			）		0 円）
	（その他2			）		0 円）
	（その他3			）		0 円）

領収書No

10200514

調査研究費

旅費等支出計算書

会派分

旅行者 職・氏名・印	三重県議会議員　石田　成生　印						
用途	1級河川鈴鹿川の防災対策について調査						
調査日程 及び 調査先	平成　25　年　1　月　18　日　～平成　25　年　1　月　18　日 三重　都・道・府・県　（郡）　四日市　市・町・村 （調査先名称）塩浜地区市民センター						
支出内訳	1 旅費						3,960 円
	（運賃等1						0 円）
	（運賃等2						0 円）
	（運賃等3						0 円）
	（運賃等4						0 円）
	（自家用車使用	30 円	×	32 km	＝	960 円）	
	（宿泊費	16,500 円	×	0 泊	＝	0 円）	
	（調査雑費	3,000 円	×	1 日	＝	3,000 円）	
	（加減額1						0 円）
	（加減額2						0 円）
	（加減額3						0 円）
	2 付随する経費						0 円
	（参加費、資料代等						0 円）
	（手土産代	円	×	箇所	＝	0 円）	
	（その他1			）		0 円）	
	（その他2			）		0 円）	
	（その他3			）		0 円）	

領収書No

10200515

調査研究費

旅費等支出計算書

会派分

旅行者 職・氏名・印	三重県議会議員			石田　成生			印	
用途	朝明川の治水対策に対する地元意見を調査							
調査日程 及び 調査先	平成　25　年　1　月　19　日　～平成　25　年　1　月　19　日 三重　都・道・府・県　（郡）　四日市　市・町・村 （調査先名称）四日市市平津町							
支出内訳	1 旅費						4,440	円
	（運賃等1						0	円）
	（運賃等2						0	円）
	（運賃等3						0	円）
	（運賃等4						0	円）
	（自家用車使用	30	円	×	48 km	＝	1,440	円）
	（宿泊費	16,500	円	×	0 泊	＝	0	円）
	（調査雑費	3,000	円	×	1 日	＝	3,000	円）
	（加減額1						0	円）
	（加減額2						0	円）
	（加減額3						0	円）
	2 付随する経費						0	円
	（参加費、資料代等						0	円）
	（手土産代		円	×	箇所	＝	0	円）
	（その他1				）		0	円）
	（その他2				）		0	円）
	（その他3				）		0	円）

領収書No

10200516

調査研究費

旅費等支出計算書

会派分

旅行者 職・氏名・印	三重県議会議員　石田　成生　㊞					
用途	エポニック・モノシラン・ジャパン撤退に伴う雇用喪失について調査					
調査日程 及び 調査先	平成　25　年　1　月　20　日　～平成　25　年　1　月　20　日 三重　都・道・府・県　（郡）　四日市　市・町・村 （調査先名称）エポニック・モノシラン・ジャパンN氏					
支出内訳	1 旅費					3,420 円
	（運賃等1					0 円）
	（運賃等2					0 円）
	（運賃等3					0 円）
	（運賃等4					0 円）
	（自家用車使用	30 円	×	14 km	＝	420 円）
	（宿泊費	16,500 円	×	0 泊	＝	0 円）
	（調査雑費	3,000 円	×	1 日	＝	3,000 円）
	（加減額1					0 円）
	（加減額2					0 円）
	（加減額3					0 円）
	2 付随する経費					0 円
	（参加費、資料代等					0 円）
	（手土産代	円	×	箇所	＝	0 円）
	（その他1			）		0 円）
	（その他2			）		0 円）
	（その他3			）		0 円）

領収書No

10200517

調査研究費

旅費等支出計算書

会派分

旅行者 職・氏名・印	三重県議会議員　石田　成生　㊞							
用途	四日市市内バス路線変更について調査							
調査日程 及び 調査先	平成　25　年　1　月　23　日　～平成　25　年　1　月　23　日 三重　都・道・府・県　（郡）　四日市　市・町・村 （調査先名称）四日市市都市整備課							
支出内訳	1 旅費						3,780	円
	（運賃等1						0	円）
	（運賃等2						0	円）
	（運賃等3						0	円）
	（運賃等4						0	円）
	（自家用車使用	30	円	×	26	km ＝	780	円）
	（宿泊費	16,500	円	×	0	泊 ＝	0	円）
	（調査雑費	3,000	円	×	1	日 ＝	3,000	円）
	（加減額1						0	円）
	（加減額2						0	円）
	（加減額3						0	円）
	2 付随する経費						0	円
	（参加費、資料代等						0	円）
	（手土産代		円	×		箇所 ＝	0	円）
	（その他1					）	0	円）
	（その他2					）	0	円）
	（その他3					）	0	円）

領収書No

10200518

調査研究費

旅費等支出計算書

会派分

旅行者 職・氏名・印	三重県議会議員　石田　成生 ㊞					
用途	四日市市防災大学フォローアップ講習					
調査日程 及び 調査先	平成　25　年　1　月　26　日　～平成　25　年　1　月　26　日 三重　都・道・府・県　（郡）　四日市　市・町・村 （調査先名称）四日市市総合会館					
支出内訳	1 旅費					3,780 円
	（運賃等1					0 円）
	（運賃等2					0 円）
	（運賃等3					0 円）
	（運賃等4					0 円）
	（自家用車使用	30 円	×	26 km	＝	780 円）
	（宿泊費	16,500 円	×	0 泊	＝	0 円）
	（調査雑費	3,000 円	×	1 日	＝	3,000 円）
	（加減額1					0 円）
	（加減額2					0 円）
	（加減額3					0 円）
	2 付随する経費					0 円
	（参加費、資料代等					0 円）
	（手土産代	円	×	箇所	＝	0 円）
	（その他1			）		0 円）
	（その他2			）		0 円）
	（その他3			）		0 円）

領収書No

10200519

調査研究費

旅費等支出計算書

会派分

旅行者 職・氏名・印	三重県議会議員　石田　成生 ㊞						
用途	三重県の私学に対する耐震工事補助金について調査						
調査日程 及び 調査先	平成　25　年　1　月　27　日　～平成　25　年　1　月　27　日 三重　都・道・府・県　（郡）　四日市　市・町・村 （調査先名称）聖母の家学園						
支出内訳	1 旅費						3,660 円
	（運賃等1						0 円）
	（運賃等2						0 円）
	（運賃等3						0 円）
	（運賃等4						0 円）
	（自家用車使用	30 円	×	22 km	＝	660 円）	
	（宿泊費	16,500 円	×	0 泊	＝	0 円）	
	（調査雑費	3,000 円	×	1 日	＝	3,000 円）	
	（加減額1						0 円）
	（加減額2						0 円）
	（加減額3						0 円）
	2 付随する経費						0 円
	（参加費、資料代等						0 円）
	（手土産代	円	×	箇所	＝	0 円）	
	（その他1			）			0 円）
	（その他2			）			0 円）
	（その他3			）			0 円）

領収書No

10200520

調査研究費

旅費等支出計算書

会派分

旅行者 職・氏名・印	三重県議会議員　石田　成生						㊞
用途	四日市市議会との意見交換会						
調査日程 及び 調査先	平成　25　年　1　月　28　日　～平成　25　年　1　月　28　日 三重　都・道・府・県　（郡）　四日市　市・町・村 （調査先名称）四日市市議会						
支出内訳	1 旅費						3,780　円
	（運賃等1						0　円）
	（運賃等2						0　円）
	（運賃等3						0　円）
	（運賃等4						0　円）
	（自家用車使用	30　円	×	26　km	＝	780　円）	
	（宿泊費	16,500　円	×	0　泊	＝	0　円）	
	（調査雑費	3,000　円	×	1　日	＝	3,000　円）	
	（加減額1						0　円）
	（加減額2						0　円）
	（加減額3						0　円）
	2 付随する経費						0　円
	（参加費、資料代等						0　円）
	（手土産代	円	×	箇所	＝	0　円）	
	（その他1			）		0　円）	
	（その他2			）		0　円）	
	（その他3			）		0　円）	

領収書No

10200521

調査研究費

旅費等支出計算書

会派分

旅行者 職・氏名・印	三重県議会議員　石田　成生 ㊞						
用途	障害者の雇用支援の説明会を調査						
調査日程 及び 調査先	平成　25　年　1　月　29　日　～平成　25　年　1　月　29　日 三重　都・道・府・県　（郡）　四日市　市・町・村 （調査先名称）じばさん三重						
支出内訳	1 旅費						3,720 円
	（運賃等1						0 円）
	（運賃等2						0 円）
	（運賃等3						0 円）
	（運賃等4						0 円）
	（自家用車使用	30 円	×	24 km	＝		720 円）
	（宿泊費	16,500 円	×	0 泊	＝		0 円）
	（調査雑費	3,000 円	×	1 日	＝		3,000 円）
	（加減額1						0 円）
	（加減額2						0 円）
	（加減額3						0 円）
	2 付随する経費						0 円
	（参加費、資料代等						0 円）
	（手土産代	円	×	箇所	＝		0 円）
	（その他1			）			0 円）
	（その他2			）			0 円）
	（その他3			）			0 円）

領収書No

10200522

調査研究費

旅費等支出計算書

会派分

旅行者 職・氏名・印	三重県議会議員　石田　成生　㊞							
用途	県道宮妻峡線土止めの地盤沈下について調査							
調査日程 及び 調査先	平成　25　年　2　月　2　日　～平成　25　年　2　月　2　日 三重　都・道・府・県　（郡）　四日市　市・町・村 （調査先名称）四日市市小山町地内							
支出内訳	1 旅費						3,210	円
	（運賃等1						0	円）
	（運賃等2						0	円）
	（運賃等3						0	円）
	（運賃等4						0	円）
	（自家用車使用	30	円	×	7 km	＝	210	円）
	（宿泊費	16,500	円	×	0 泊	＝	0	円）
	（調査雑費	3,000	円	×	1 日	＝	3,000	円）
	（加減額1						0	円）
	（加減額2						0	円）
	（加減額3						0	円）
	2 付随する経費						0	円
	（参加費、資料代等						0	円）
	（手土産代		円	×	箇所	＝	0	円）
	（その他1				）		0	円）
	（その他2				）		0	円）
	（その他3				）		0	円）

領収書No

10200523

調査研究費

旅費等支出計算書

会派分

旅行者 職・氏名・印	三重県議会議員　石田　成生  ㊞						
用途	地場産品（食肉・伊勢茶）と地域との連携について調査						
調査日程 及び 調査先	平成　25　年　2　月　3　日　～平成　25　年　2　月　3　日 三重　都・道・府・県　（郡）　四日市　市・町・村 （調査先名称）水沢地区連合自治会						
支出内訳	1 旅費						3,180 円
	（運賃等1						0 円）
	（運賃等2						0 円）
	（運賃等3						0 円）
	（運賃等4						0 円）
	（自家用車使用	30 円	×	6 km	＝		180 円）
	（宿泊費	16,500 円	×	0 泊	＝		0 円）
	（調査雑費	3,000 円	×	1 日	＝		3,000 円）
	（加減額1						0 円）
	（加減額2						0 円）
	（加減額3						0 円）
	2 付随する経費						0 円
	（参加費、資料代等						0 円）
	（手土産代	円	×	箇所	＝		0 円）
	（その他1			）			0 円）
	（その他2			）			0 円）
	（その他3			）			0 円）

領収書No

調査研究費

旅費等支出計算書

会派分

旅行者 職・氏名・印	三重県議会議員　石田　成生　㊞							
用途	湯の山大橋の進捗について調査							
調査日程 及び 調査先	平成　25　年　2　月　4　日　～平成　25　年　2　月　4　日 三重　都・道・府・県　（郡）　四日市　市・町・村 （調査先名称）三重県四日市建設事務所							
支出内訳	1 旅費						3,720	円
	（運賃等1						0	円）
	（運賃等2						0	円）
	（運賃等3						0	円）
	（運賃等4						0	円）
	（自家用車使用	30	円	×	24	km ＝	720	円）
	（宿泊費	16,500	円	×	0	泊 ＝	0	円）
	（調査雑費	3,000	円	×	1	日 ＝	3,000	円）
	（加減額1						0	円）
	（加減額2						0	円）
	（加減額3						0	円）
	2 付随する経費						0	円
	（参加費、資料代等						0	円）
	（手土産代		円	×		箇所 ＝	0	円）
	（その他1					）	0	円）
	（その他2					）	0	円）
	（その他3					）	0	円）

領収書No

10200525

調査研究費

旅費等支出計算書

会派分

旅行者 職・氏名・印	三重県議会議員　石田　成生　㊞							
用途	四日市市政の方向性について市長と意見交換							
調査日程 及び 調査先	平成　25　年　2　月　5　日　～平成　25　年　2　月　5　日 三重　都・道・府・県　（郡）　四日市　市・町・村 （調査先名称）四日市市役所							
支出内訳	1 旅費						3,780	円
	（運賃等1						0	円）
	（運賃等2						0	円）
	（運賃等3						0	円）
	（運賃等4						0	円）
	（自家用車使用	30	円	×	26 km	＝	780	円）
	（宿泊費	16,500	円	×	0 泊	＝	0	円）
	（調査雑費	3,000	円	×	1 日	＝	3,000	円）
	（加減額1						0	円）
	（加減額2						0	円）
	（加減額3						0	円）
	2 付随する経費						0	円
	（参加費、資料代等						0	円）
	（手土産代		円	×	箇所	＝	0	円）
	（その他1				）		0	円）
	（その他2				）		0	円）
	（その他3				）		0	円）

領収書No

10200526

調査研究費

旅費等支出計算書

会派分

旅行者 職・氏名・印	三重県議会議員　石田　成生　㊞							
用途	医療の危機管理について調査							
調査日程 及び 調査先	平成　25　年　2　月　6　日　～平成　25　年　2　月　6　日 三重　都・道・府・県　（郡）　四日市　市・町・村 （調査先名称）総合医療センター							
支出内訳	1 旅費						3,600	円
	（運賃等1						0	円）
	（運賃等2						0	円）
	（運賃等3						0	円）
	（運賃等4						0	円）
	（自家用車使用	30	円	×	20 km	＝	600	円）
	（宿泊費	16,500	円	×	0 泊	＝	0	円）
	（調査雑費	3,000	円	×	1 日	＝	3,000	円）
	（加減額1						0	円）
	（加減額2						0	円）
	（加減額3						0	円）
	2 付随する経費						0	円
	（参加費、資料代等						0	円）
	（手土産代		円	×	箇所	＝	0	円）
	（その他1				）		0	円）
	（その他2				）		0	円）
	（その他3				）		0	円）

領収書No

10200527

調査研究費

旅費等支出計算書

会派分

旅行者 職・氏名・印	三重県議会議員　石田　成生　㊞							
用途	フェロシルト最終処分について調査							
調査日程 及び 調査先	平成　25　年　2　月　7　日　～平成　25　年　2　月　7　日 三重　都・道・府・県　（郡）　津　市・町・村 （調査先名称）三重県庁							
支出内訳	1 旅費							2,730　円
	（運賃等1	高速道路（鈴鹿～津）						450　円）
	（運賃等2							0　円）
	（運賃等3							0　円）
	（運賃等4							0　円）
	（自家用車使用	30　円	×	76　km	＝			2,280　円）
	（宿泊費	16,500　円	×	0　泊	＝			0　円）
	（調査雑費	3,000　円	×	0　日	＝			0　円）
	（加減額1							0　円）
	（加減額2							0　円）
	（加減額3							0　円）
	2 付随する経費							0　円
	（参加費、資料代等							0　円）
	（手土産代	円	×	箇所	＝			0　円）
	（その他1			）				0　円）
	（その他2			）				0　円）
	（その他3			）				0　円）

領収書No

10200528

ご利用ありがとうございます。

利用証明書

NEXCO 中日本

料金所(自)　名古屋西
料金所(至)　津

１３年　２月　７日
８時２１分

割引前料金	￥１，９５０－
割引△	￥６００－
通行料金	￥１，３５０－
(ETCｸﾚｼﾞｯﾄ)	

車種　1

取扱番号
11020-71696-89534

本利用証明書は、ＥＴＣ利用照会サービスで印字されたものです。サービス内容の確認は、http://www.etc-user.jp/ にアクセスして下さい。

033

名古屋西 → 津の利用証明書で
あるが、フェロシルト調査にて、名古屋 → 津のみ
計上

10200529

調査研究費

旅費等支出計算書

会派分

旅行者 職・氏名・印	三重県議会議員　石田　成生　㊞							
用途	公教育の課題・問題について調査							
調査日程 及び 調査先	平成　25　年　2　月　8　日　～平成　25　年　2　月　8　日 三重　都・道・府・県　（郡）　四日市　市・町・村 （調査先名称）県立四日市西高校							
支出内訳	1 旅費						3,240	円
	（運賃等1						0	円）
	（運賃等2						0	円）
	（運賃等3						0	円）
	（運賃等4						0	円）
	（自家用車使用	30	円	×	8 km	＝	240	円）
	（宿泊費	16,500	円	×	0 泊	＝	0	円）
	（調査雑費	3,000	円	×	1 日	＝	3,000	円）
	（加減額1						0	円）
	（加減額2						0	円）
	（加減額3						0	円）
	2 付随する経費						0	円
	（参加費、資料代等						0	円）
	（手土産代		円	×	箇所	＝	0	円）
	（その他1				）		0	円）
	（その他2				）		0	円）
	（その他3				）		0	円）

領収書No

10200530

調査研究費

旅費等支出計算書

会派分

旅行者 職・氏名・印	三重県議会議員　石田　成生　㊞							
用途	公共事業の入札制度の課題について調査							
調査日程 及び 調査先	平成　25　年　2　月　9　日　～平成　25　年　2　月　9　日 三重　都・道・府・県　（郡）　四日市　市・町・村 （調査先名称）建設業協会四日市支部							
支出内訳	1 旅費						3,840	円
	（運賃等1						0	円）
	（運賃等2						0	円）
	（運賃等3						0	円）
	（運賃等4						0	円）
	（自家用車使用	30	円	×	28	km ＝	840	円）
	（宿泊費	16,500	円	×	0	泊 ＝	0	円）
	（調査雑費	3,000	円	×	1	日 ＝	3,000	円）
	（加減額1						0	円）
	（加減額2						0	円）
	（加減額3						0	円）
	2 付随する経費						0	円
	（参加費、資料代等						0	円）
	（手土産代		円	×		箇所 ＝	0	円）
	（その他1					）	0	円）
	（その他2					）	0	円）
	（その他3					）	0	円）

領収書No

10200531

調査研究費

旅費等支出計算書

会派分

旅行者 職・氏名・印	三重県議会議員	石田　成生	印					
用途	地方税の徴税方法について調査							
調査日程 及び 調査先	平成　25　年　2　月　11　日　～平成　25　年　2　月　11　日 愛知　都・道・府・県　（郡）　名古屋　市・町・村 （調査先名称）K衆議院議員							
支出内訳	1 旅費						5,940	円
	（運賃等1	近鉄（四日市～名古屋）					1,110	円）
	（運賃等2	近鉄（名古屋～四日市）					1,110	円）
	（運賃等3						0	円）
	（運賃等4						0	円）
	（自家用車使用	30 円	×	24 km	＝		720	円）
	（宿泊費	16,500 円	×	0 泊	＝		0	円）
	（調査雑費	3,000 円	×	1 日	＝		3,000	円）
	（加減額1						0	円）
	（加減額2						0	円）
	（加減額3						0	円）
	2 付随する経費						0	円
	（参加費、資料代等						0	円）
	（手土産代	円	×	箇所	＝		0	円）
	（その他1			）			0	円）
	（その他2			）			0	円）
	（その他3			）			0	円）

領収書No

10200532

調査研究費

旅費等支出計算書

会派分

旅行者 職・氏名・印	三重県議会議員　石田　成生　㊞							
用途	リーディング産業展の視察							
調査日程 及び 調査先	平成　25　年　2　月　14　日　～平成　25　年　2　月　14　日 三重　都・道・府・県　（郡）　四日市　市・町・村 （調査先名称）四日市ドーム							
支出内訳	1 旅費						3,960	円
	（運賃等1						0	円）
	（運賃等2						0	円）
	（運賃等3						0	円）
	（運賃等4						0	円）
	（自家用車使用	30	円	×	32 km	＝	960	円）
	（宿泊費	16,500	円	×	0 泊	＝	0	円）
	（調査雑費	3,000	円	×	1 日	＝	3,000	円）
	（加減額1						0	円）
	（加減額2						0	円）
	（加減額3						0	円）
	2 付随する経費						0	円
	（参加費、資料代等						0	円）
	（手土産代		円	×	箇所	＝	0	円）
	（その他1				）		0	円）
	（その他2				）		0	円）
	（その他3				）		0	円）

領収書No

調査研究費

旅費等支出計算書

会派分

旅行者 職・氏名・印	三重県議会議員		石田　成生				㊞
用途	災害対策を考慮した四日市市の都市計画について調査						
調査日程 及び 調査先	平成　25　年　2　月　15　日　～平成　25　年　2　月　15　日 三重　都・道・府・県　（郡）　四日市　市・町・村 （調査先名称）I四日市市議会議員						
支出内訳	1 旅費						3,720　円
	（運賃等1						0　円）
	（運賃等2						0　円）
	（運賃等3						0　円）
	（運賃等4						0　円）
	（自家用車使用	30　円	×	24　km	＝	720　円）	
	（宿泊費	16,500　円	×	0　泊	＝	0　円）	
	（調査雑費	3,000　円	×	1　日	＝	3,000　円）	
	（加減額1						0　円）
	（加減額2						0　円）
	（加減額3						0　円）
	2 付随する経費						0　円
	（参加費、資料代等						0　円）
	（手土産代	円	×	箇所	＝	0　円）	
	（その他1			）			0　円）
	（その他2			）			0　円）
	（その他3			）			0　円）

領収書No

10200534

調査研究費

旅費等支出計算書

会派分

旅行者 職・氏名・印	三重県議会議員	石田　成生	印				
用途	特別支援学校の文化教育について調査						
調査日程 及び 調査先	平成　25　年　2　月　16　日　～平成　25　年　2　月　16　日 三重　都・道・府・県　（郡）　四日市　市・町・村 （調査先名称）小山田病院ピアホール						
支出内訳	1 旅費						3,240 円
	（運賃等1						0 円）
	（運賃等2						0 円）
	（運賃等3						0 円）
	（運賃等4						0 円）
	（自家用車使用	30 円	×	8 km	＝	240 円）
	（宿泊費	16,500 円	×	0 泊	＝	0 円）
	（調査雑費	3,000 円	×	1 日	＝	3,000 円）
	（加減額1						0 円）
	（加減額2						0 円）
	（加減額3						0 円）
	2 付随する経費						0 円
	（参加費、資料代等						0 円）
	（手土産代	円	×	箇所	＝	0 円）
	（その他1			）			0 円）
	（その他2			）			0 円）
	（その他3			）			0 円）

領収書No

10200535

調査研究費

旅費等支出計算書

会派分

旅行者 職・氏名・印	三重県議会議員　石田　成生　㊞							
用途	地域おこし桜植樹事業について調査							
調査日程 及び 調査先	平成　25　年　2　月　17　日　～平成　25　年　2　月　17　日 三重　都・道・府・県　（郡）　四日市　市・町・村 （調査先名称）西樹の里育樹祭							
支出内訳	1 旅費						3,090	円
	（運賃等1						0	円）
	（運賃等2						0	円）
	（運賃等3						0	円）
	（運賃等4						0	円）
	（自家用車使用	30	円	×	3	km ＝	90	円）
	（宿泊費	16,500	円	×	0	泊 ＝	0	円）
	（調査雑費	3,000	円	×	1	日 ＝	3,000	円）
	（加減額1						0	円）
	（加減額2						0	円）
	（加減額3						0	円）
	2 付随する経費						0	円
	（参加費、資料代等						0	円）
	（手土産代		円	×		箇所 ＝	0	円）
	（その他1					）	0	円）
	（その他2					）	0	円）
	（その他3					）	0	円）

領収書No

10200536

調査研究費

旅費等支出計算書

会派分

旅行者 職・氏名・印	三重県議会議員　石田　成生　㊞						
用途	特別支援学校防災対策建て替え事業の補助について調査						
調査日程 及び 調査先	平成　25　年　2　月　18　日　～平成　25　年　2　月　18　日 三重　都・道・府・県　（郡）　津　市・町・村 （調査先名称）県議会						
支出内訳	1 旅費						1,130　円
	（運賃等1	近鉄（高角～津）					1,130　円）
	（運賃等2						0　円）
	（運賃等3						0　円）
	（運賃等4						0　円）
	（自家用車使用	30　円	×		km	＝	0　円）
	（宿泊費	16,500　円	×	0	泊	＝	0　円）
	（調査雑費	3,000　円	×	0	日	＝	0　円）
	（加減額1						0　円）
	（加減額2						0　円）
	（加減額3						0　円）
	2 付随する経費						0　円
	（参加費、資料代等						0　円）
	（手土産代	円	×		箇所	＝	0　円）
	（その他1				）		0　円）
	（その他2				）		0　円）
	（その他3				）		0　円）

領収書No

10200537

調査研究費

旅費等支出計算書

会派分

旅行者 職・氏名・印	三重県議会議員　石田　成生　㊞						
用途	平成25年日P大会第7分科会の進行状況について調査						
調査日程 及び 調査先	平成　25　年　2　月　20　日　～平成　25　年　2　月　20　日 三重　都・道・府・県　（郡）　四日市　市・町・村 （調査先名称）四日市市立西陵中学校						
支出内訳	1 旅費						3,180 円
	（運賃等1						0 円）
	（運賃等2						0 円）
	（運賃等3						0 円）
	（運賃等4						0 円）
	（自家用車使用	30 円	×	6 km	＝	180 円）	
	（宿泊費	16,500 円	×	0 泊	＝	0 円）	
	（調査雑費	3,000 円	×	1 日	＝	3,000 円）	
	（加減額1						0 円）
	（加減額2						0 円）
	（加減額3						0 円）
	2 付随する経費						0 円
	（参加費、資料代等						0 円）
	（手土産代	円	×	箇所	＝	0 円）	
	（その他1			）		0 円）	
	（その他2			）		0 円）	
	（その他3			）		0 円）	

領収書No

10200538

調査研究費

旅費等支出計算書

会派分

旅行者 職・氏名・印	三重県議会議員　石田　成生　㊞							
用途	法曹界の地域事情について調査							
調査日程 及び 調査先	平成　25　年　2　月　21　日　～平成　25　年　2　月　21　日 三重　都・道・府・県　（郡）　四日市　市・町・村 （調査先名称）H法律事務所							
支出内訳	1 旅費						3,720	円
	（運賃等1						0	円）
	（運賃等2						0	円）
	（運賃等3						0	円）
	（運賃等4						0	円）
	（自家用車使用	30	円	×	24 km	＝	720	円）
	（宿泊費	16,500	円	×	0 泊	＝	0	円）
	（調査雑費	3,000	円	×	1 日	＝	3,000	円）
	（加減額1						0	円）
	（加減額2						0	円）
	（加減額3						0	円）
	2 付随する経費						0	円
	（参加費、資料代等						0	円）
	（手土産代		円	×	箇所	＝	0	円）
	（その他1				）		0	円）
	（その他2				）		0	円）
	（その他3				）		0	円）

領収書No

10200539

調査研究費

旅費等支出計算書

会派分

旅行者 職・氏名・印	三重県議会議員　石田　成生　㊞						
用途	県道沿い土止めの現況・三重の教育を考える会　調査						
調査日程 及び 調査先	平成　25　年　2　月　22　日　～平成　25　年　2　月　22　日 三重　都・道・府・県　（郡）　四日市・津　市・町・村 （調査先名称）四日市建設事務所・県議会						
支出内訳	1 旅費						6,040　円
	（運賃等1	近鉄（高角～津）					1,130　円）
	（運賃等2	近鉄（津～高角）					1,130　円）
	（運賃等3						0　円）
	（運賃等4						0　円）
	（自家用車使用	30　円	×	26　km	＝		780　円）
	（宿泊費	16,500　円	×	0　泊	＝		0　円）
	（調査雑費	3,000　円	×	1　日	＝		3,000　円）
	（加減額1						0　円）
	（加減額2						0　円）
	（加減額3						0　円）
	2 付随する経費						3,000　円
	（参加費、資料代等	会費					3,000　円）
	（手土産代	円	×	箇所	＝		0　円）
	（その他1			）			0　円）
	（その他2			）			0　円）
	（その他3			）			0　円）

領収書No

10200540

領収書

石田成生　様

￥3.000 円

但　講演会料負担金

平成 25 年 3月吉日　上記正に領収いたしました

三重の教育を考える会

会長　小野　欽市

10200541

調査研究費

旅費等支出計算書

会派分

旅行者 職・氏名・印	三重県議会議員　石田　成生　㊞				
用途	鳥羽市離島の漁業振興と地域の文化について調査				
調査日程 及び 調査先	平成　25　年　2　月　23　日　～平成　25　年　2　月　23　日 三重　都・道・府・県　（郡）　鳥羽　市・町・村 （調査先名称）答志島				
支出内訳	1 旅費				8,240 円
	（運賃等1	近鉄（高角～鳥羽）			2,620 円）
	（運賃等2	近鉄（鳥羽～高角）			2,620 円）
	（運賃等3				0 円）
	（運賃等4				0 円）
	（自家用車使用	30 円 ×	km ＝		0 円）
	（宿泊費	16,500 円 ×	0 泊 ＝		0 円）
	（調査雑費	3,000 円 ×	1 日 ＝		3,000 円）
	（加減額1				0 円）
	（加減額2				0 円）
	（加減額3				0 円）
	2 付随する経費				0 円
	（参加費、資料代等				0 円）
	（手土産代	円 ×	箇所 ＝		0 円）
	（その他1		）		0 円）
	（その他2		）		0 円）
	（その他3		）		0 円）

領収書No

10200542

調査研究費

旅費等支出計算書

会派分

旅行者 職・氏名・印	三重県議会議員　石田　成生　㊞							
用途	県の女性施策についての意見の聞き取り							
調査日程 及び 調査先	平成　25　年　2　月　24　日　～平成　25　年　2　月　24　日 三重　都・道・府・県　（郡）　四日市　市・町・村 （調査先名称）四日市内H地区の女性の会							
支出内訳	1 旅費						3,540	円
	（運賃等1						0	円）
	（運賃等2						0	円）
	（運賃等3						0	円）
	（運賃等4						0	円）
	（自家用車使用	30	円	×	18 km	＝	540	円）
	（宿泊費	16,500	円	×	0 泊	＝	0	円）
	（調査雑費	3,000	円	×	1 日	＝	3,000	円）
	（加減額1						0	円）
	（加減額2						0	円）
	（加減額3						0	円）
	2 付随する経費						0	円
	（参加費、資料代						0	円）
	（手土産代		円	×	箇所	＝	0	円）
	（その他1				）		0	円）
	（その他2				）		0	円）
	（その他3				）		0	円）

領収書No

10200543

調査研究費

旅費等支出計算書

会派分

旅行者 職・氏名・印	三重県議会議員　石田　成生　㊞						
用途	四日市市水沢地区のコミュニティーバス（案）について調査						
調査日程 及び 調査先	平成　25　年　2　月　25　日　～平成　25　年　2　月　25　日 三重　都・道・府・県　（郡）　四日市　市・町・村 （調査先名称）四日市市役所担当課						
支出内訳	1 旅費					3,780	円
	（運賃等1					0	円）
	（運賃等2					0	円）
	（運賃等3					0	円）
	（運賃等4					0	円）
	（自家用車使用	30	円 ×	26	km ＝	780	円）
	（宿泊費	16,500	円 ×	0	泊 ＝	0	円）
	（調査雑費	3,000	円 ×	1	日 ＝	3,000	円）
	（加減額1					0	円）
	（加減額2					0	円）
	（加減額3					0	円）
	2 付随する経費					0	円
	（参加費、資料代等					0	円）
	（手土産代		円 ×		箇所 ＝	0	円）
	（その他1				）	0	円）
	（その他2				）	0	円）
	（その他3				）	0	円）

領収書No

調査研究費

旅費等支出計算書

会派分

旅行者 職・氏名・印	三重県議会議員　石田　成生　㊞						
用途	高校教育についてPTAの立場からの意見聴取						
調査日程 及び 調査先	平成　25　年　3　月　1　日　～平成　25　年　3　月　1　日 三重　都・道・府・県　（郡）　四日市　市・町・村 （調査先名称）県立四日市西高校PTA会長						
支出内訳	1 旅費						3,180 円
	（運賃等1						0 円）
	（運賃等2						0 円）
	（運賃等3						0 円）
	（運賃等4						0 円）
	（自家用車使用	30 円	×	6 km	＝		180 円）
	（宿泊費	16,500 円	×	0 泊	＝		0 円）
	（調査雑費	3,000 円	×	1 日	＝		3,000 円）
	（加減額1						0 円）
	（加減額2						0 円）
	（加減額3						0 円）
	2 付随する経費						0 円
	（参加費、資料代等						0 円）
	（手土産代	円	×	箇所	＝		0 円）
	（その他1			）			0 円）
	（その他2			）			0 円）
	（その他3			）			0 円）

領収書No

10200545

調査研究費

旅費等支出計算書

会派分

旅行者 職・氏名・印	三重県議会議員　石田　成生　㊞						
用途	うまし国発見フェスタ・安心できるがん医療講演に内容調査						
調査日程 及び 調査先	平成　25　年　3　月　2　日　～平成　25　年　3　月　2　日 三重　都・道・府・県　（郡）　津　市・町・村 （調査先名称）メッセウィング・県立総合文化センター						
支出内訳	1 旅費						5,550 円
	（運賃等1						0 円）
	（運賃等2						0 円）
	（運賃等3						0 円）
	（運賃等4						0 円）
	（自家用車使用	30 円	×	85 km	＝	2,550 円）	
	（宿泊費	16,500 円	×	0 泊	＝	0 円）	
	（調査雑費	3,000 円	×	1 日	＝	3,000 円）	
	（加減額1						0 円）
	（加減額2						0 円）
	（加減額3						0 円）
	2 付随する経費						0 円
	（参加費、資料代等						0 円）
	（手土産代	円	×	箇所	＝	0 円）	
	（その他1			）		0 円）	
	（その他2			）		0 円）	
	（その他3			）		0 円）	

領収書No

10200546

調査研究費

旅費等支出計算書

会派分

旅行者 職・氏名・印	三重県議会議員	石田　成生					㊞
用途	四日市にボートピア開設の問題点について調査						
調査日程 及び 調査先	平成　25　年　3　月　3　日　～平成　25　年　3　月　3　日 三重　都・道・府・県　（郡）　四日市　市・町・村 （調査先名称）四日市市楠町M氏宅						
支出内訳	1 旅費						4,140　円
	（運賃等1						0　円）
	（運賃等2						0　円）
	（運賃等3						0　円）
	（運賃等4						0　円）
	（自家用車使用	30　円	×	38　km	＝	1,140　円）	
	（宿泊費	16,500　円	×	0　泊	＝	0　円）	
	（調査雑費	3,000　円	×	1　日	＝	3,000　円）	
	（加減額1						0　円）
	（加減額2						0　円）
	（加減額3						0　円）
	2 付随する経費						0　円
	（参加費、資料代等						0　円）
	（手土産代	円	×	箇所	＝	0　円）	
	（その他1			）		0　円）	
	（その他2			）		0　円）	
	（その他3			）		0　円）	

領収書No

10200547

調査研究費

旅費等支出計算書

会派分

旅行者 職・氏名・印	三重県議会議員　石田　成生　㊞					
用途	四日市市内羽津地区交差点の信号機設置のあり方について調査					
調査日程 及び 調査先	平成　25　年　3　月　5　日　～平成　25　年　3　月　5　日 三重　都・道・府・県　（郡）　四日市　市・町・村 （調査先名称）四日市議会議員M氏					
支出内訳	1 旅費					3,600 円
	（運賃等1					0 円）
	（運賃等2					0 円）
	（運賃等3					0 円）
	（運賃等4					0 円）
	（自家用車使用	30 円	×	20 km	＝	600 円）
	（宿泊費	16,500 円	×	0 泊	＝	0 円）
	（調査雑費	3,000 円	×	1 日	＝	3,000 円）
	（加減額1					0 円）
	（加減額2					0 円）
	（加減額3					0 円）
	2 付随する経費					0 円
	（参加費、資料代等					0 円）
	（手土産代	円	×	箇所	＝	0 円）
	（その他1			）		0 円）
	（その他2			）		0 円）
	（その他3			）		0 円）

領収書No

10200548

調査研究費

旅費等支出計算書

会派分

旅行者 職・氏名・印	三重県議会議員　石田　成生　㊞						
用途	交通事故処理の基準について調査						
調査日程 及び 調査先	平成　25　年　3　月　6　日　～平成　25　年　3　月　6　日 三重　都・道・府・県　（郡）　四日市　市・町・村 （調査先名称）四日市南警察署						
支出内訳	1 旅費					3,720	円
	（運賃等1					0	円）
	（運賃等2					0	円）
	（運賃等3					0	円）
	（運賃等4					0	円）
	（自家用車使用	30	円 ×	24	km ＝	720	円）
	（宿泊費	16,500	円 ×	0	泊 ＝	0	円）
	（調査雑費	3,000	円 ×	1	日 ＝	3,000	円）
	（加減額1					0	円）
	（加減額2					0	円）
	（加減額3					0	円）
	2 付随する経費					0	円
	（参加費、資料代等					0	円）
	（手土産代		円 ×		箇所 ＝	0	円）
	（その他1				）	0	円）
	（その他2				）	0	円）
	（その他3				）	0	円）

領収書No

10200549

調査研究費

旅費等支出計算書

会派分

旅行者 職・氏名・印	三重県議会議員　石田　成生　㊞						
用途	四日市市内にボートピア開設の問題点について調査（２）						
調査日程 及び 調査先	平成　25　年　3　月　7　日　～平成　25　年　3　月　7　日 三重　都・道・府・県　（郡）　四日市　市・町・村 （調査先名称）四日市市楠町T氏						
支出内訳	1 旅費						4,140 円
	（運賃等1						0 円）
	（運賃等2						0 円）
	（運賃等3						0 円）
	（運賃等4						0 円）
	（自家用車使用	30 円	×	38 km	＝	1,140 円）	
	（宿泊費	16,500 円	×	0 泊	＝	0 円）	
	（調査雑費	3,000 円	×	1 日	＝	3,000 円）	
	（加減額1						0 円）
	（加減額2						0 円）
	（加減額3						0 円）
	2 付随する経費						0 円
	（参加費、資料代等						0 円）
	（手土産代	円	×	箇所	＝	0 円）	
	（その他1			）		0 円）	
	（その他2			）		0 円）	
	（その他3			）		0 円）	

領収書No

10200550

調査研究費

旅費等支出計算書

会派分

旅行者 職・氏名・印	三重県議会議員　石田　成生　㊞							
用途	地区ボランティアによる清掃奉仕活動について調査							
調査日程 及び 調査先	平成　25　年　3　月　9　日　～平成　25　年　3　月　9　日 三重　都・道・府・県　（郡）　四日市　市・町・村 （調査先名称）鈴鹿川下流域							
支出内訳	1 旅費						3,990	円
	（運賃等1						0	円）
	（運賃等2						0	円）
	（運賃等3						0	円）
	（運賃等4						0	円）
	（自家用車使用	30	円	×	33 km	＝	990	円）
	（宿泊費	16,500	円	×	0 泊	＝	0	円）
	（調査雑費	3,000	円	×	1 日	＝	3,000	円）
	（加減額1						0	円）
	（加減額2						0	円）
	（加減額3						0	円）
	2 付随する経費						0	円
	（参加費、資料代等						0	円）
	（手土産代		円	×	箇所	＝	0	円）
	（その他1				）		0	円）
	（その他2				）		0	円）
	（その他3				）		0	円）

領収書No

10200551

調査研究費　　**旅費等支出計算書**　　会派分

旅行者 職・氏名・印	三重県議会議員　石田　成生　㊞					
用途	県道沿い擁壁の安全管理について調査					
調査日程 及び 調査先	平成　25　年　3　月　10　日　～平成　25　年　3　月　10　日 三重　都・道・府・県　（郡）　四日市　市・町・村 （調査先名称）県道宮妻線小山地内					
支出内訳	1 旅費					3,180 円
	（運賃等1					0 円）
	（運賃等2					0 円）
	（運賃等3					0 円）
	（運賃等4					0 円）
	（自家用車使用	30 円	×	6 km	＝	180 円）
	（宿泊費	16,500 円	×	0 泊	＝	0 円）
	（調査雑費	3,000 円	×	1 日	＝	3,000 円）
	（加減額1					0 円）
	（加減額2					0 円）
	（加減額3					0 円）
	2 付随する経費					0 円
	（参加費、資料代等					0 円）
	（手土産代	円	×	箇所	＝	0 円）
	（その他1			）		0 円）
	（その他2			）		0 円）
	（その他3			）		0 円）

領収書No

10200552

調査研究費

旅費等支出計算書

会派分

旅行者 職・氏名・印	三重県議会議員　石田　成生　㊞						
用途	四日市市楠地区の都市下水の必要性について調査						
調査日程 及び 調査先	平成　25　年　3　月　16　日　～平成　25　年　3　月　16　日 三重　都・道・府・県　（郡）　四日市　市・町・村 （調査先名称）四日市市元楠町職員						
支出内訳	1 旅費						4,200 円
	（運賃等1						0 円）
	（運賃等2						0 円）
	（運賃等3						0 円）
	（運賃等4						0 円）
	（自家用車使用	30 円	×	40 km	＝		1,200 円）
	（宿泊費	16,500 円	×	0 泊	＝		0 円）
	（調査雑費	3,000 円	×	1 日	＝		3,000 円）
	（加減額1						0 円）
	（加減額2						0 円）
	（加減額3						0 円）
	2 付随する経費						0 円
	（参加費、資料代等						0 円）
	（手土産代	円	×	箇所	＝		0 円）
	（その他1			）			0 円）
	（その他2			）			0 円）
	（その他3			）			0 円）

領収書No

10200553

調査研究費

旅費等支出計算書

会派分

旅行者 職・氏名・印	三重県議会議員　石田　成生　㊞
用途	県立総合医療センター周産期棟を調査
調査日程 及び 調査先	平成　25　年　3　月　17　日　～平成　25　年　3　月　17　日 三重　都・道・府・県　（郡）　四日市　市・町・村 （調査先名称）県立総合医療センター

支出内訳							
1 旅費						3,600	円
（運賃等1						0	円）
（運賃等2						0	円）
（運賃等3						0	円）
（運賃等4						0	円）
（自家用車使用	30	円	×	20 km	＝	600	円）
（宿泊費	16,500	円	×	0 泊	＝	0	円）
（調査雑費	3,000	円	×	1 日	＝	3,000	円）
（加減額1						0	円）
（加減額2						0	円）
（加減額3						0	円）
2 付随する経費						0	円
（参加費、資料代等						0	円）
（手土産代		円	×	箇所	＝	0	円）
（その他1				）		0	円）
（その他2				）		0	円）
（その他3				）		0	円）

領収書No

10200554

調査研究費

旅費等支出計算書

会派分

旅行者 職・氏名・印	三重県議会議員　石田　成生　㊞						
用途	特別支援学校の教育方針について調査						
調査日程 及び 調査先	平成　25　年　3　月　20　日　～平成　25　年　3　月　20　日 三重　都・道・府・県　（郡）　四日市　市・町・村 （調査先名称）市民交流センター						
支出内訳	1 旅費						3,720 円
	（運賃等1						0 円）
	（運賃等2						0 円）
	（運賃等3						0 円）
	（運賃等4						0 円）
	（自家用車使用	30 円	×	24 km	＝	720 円）	
	（宿泊費	16,500 円	×	0 泊	＝	0 円）	
	（調査雑費	3,000 円	×	1 日	＝	3,000 円）	
	（加減額1						0 円）
	（加減額2						0 円）
	（加減額3						0 円）
	2 付随する経費						0 円
	（参加費、資料代等						0 円）
	（手土産代	円	×	箇所	＝	0 円）	
	（その他1			）		0 円）	
	（その他2			）		0 円）	
	（その他3			）		0 円）	

領収書No

10200555

調査研究費

旅費等支出計算書

会派分

旅行者 職・氏名・印	三重県議会議員　石田　成生　㊞						
用途	給食産業の社会的役割について調査						
調査日程 及び 調査先	平成　25　年　3　月　23　日　～平成　25　年　3　月　23　日 三重　都・道・府・県　（郡）　桑名　市・町・村 （調査先名称）桑名シティホテル						
支出内訳	1 旅費						3,820 円
	（運賃等1	近鉄（高角～桑名）					410 円）
	（運賃等2	近鉄（桑名～高角）					410 円）
	（運賃等3						0 円）
	（運賃等4						0 円）
	（自家用車使用	30 円	×		km	＝	0 円）
	（宿泊費	16,500 円	×	0	泊	＝	0 円）
	（調査雑費	3,000 円	×	1	日	＝	3,000 円）
	（加減額1						0 円）
	（加減額2						0 円）
	（加減額3						0 円）
	2 付随する経費						0 円
	（参加費、資料代等						0 円）
	（手土産代	円	×		箇所	＝	0 円）
	（その他1				）		0 円）
	（その他2				）		0 円）
	（その他3				）		0 円）

領収書No

10200556

調査研究費　　**旅費等支出計算書**　　会派分

旅行者 職・氏名・印	三重県議会議員　　石田　成生　　㊞
用途	茶園耕作放棄地の問題解消について・転作補助制度について調査
調査日程 及び 調査先	平成　25　年　3　月　25　日　～平成　25　年　3　月　25　日 三重　都・道・府・県　　（郡）　四日市・津　市・町・村 （調査先名称）茶業従事者K氏
支出内訳	1 旅費　5,610　円 （運賃等1　0　円） （運賃等2　0　円） （運賃等3　0　円） （運賃等4　0　円） （自家用車使用　30　円　×　87　km　＝　2,610　円） （宿泊費　16,500　円　×　0　泊　＝　0　円） （調査雑費　3,000　円　×　1　日　＝　3,000　円） （加減額1　0　円） （加減額2　0　円） （加減額3　0　円） 2 付随する経費　0　円 （参加費、資料代等　0　円） （手土産代　円　×　箇所　＝　0　円） （その他1　）　0　円） （その他2　）　0　円） （その他3　）　0　円）

領収書No

10200557

調査研究費　　**旅費等支出計算書**　　会派分

旅行者 職・氏名・印	三重県議会議員　　岩田　隆嘉　　㊞
用途	小・中学校入学生動向調査
調査日程 及び 調査先	平成　24　年　4　月　6　日　～平成　24　年　4　月　6　日 三重　都・道・府・県　（郡）　伊賀　市・町・村 （調査先名称）鞆田小学校・阿山中学校
支出内訳	1 旅費　3,600 円 （運賃等1　0 円） （運賃等2　0 円） （運賃等3　0 円） （運賃等4　0 円） （自家用車使用　30 円 × 20 km ＝ 600 円） （宿泊費　16,500 円 × 0 泊 ＝ 0 円） （調査雑費　3,000 円 × 1 日 ＝ 3,000 円） （加減額1　0 円） （加減額2　0 円） （加減額3　0 円） 2 付随する経費　0 円 （参加費、資料代等　0 円） （手土産代　円 × 箇所 ＝ 0 円） （その他1　）　0 円） （その他2　）　0 円） （その他3　）　0 円）

領収書No

10200558

調査研究費

旅費等支出計算書

会派分

旅行者 職・氏名・印	三重県議会議員　岩田　隆嘉　㊞							
用途	高等専門高校調査							
調査日程 及び 調査先	平成　24　年　4　月　7　日　～平成　24　年　4　月　7　日 三重　都・道・府・県　（郡）　名張　市・町・村 （調査先名称）近畿大学高等専門学校							
支出内訳	1 旅費						5,100	円
	（運賃等1						0	円）
	（運賃等2						0	円）
	（運賃等3						0	円）
	（運賃等4						0	円）
	（自家用車使用	30	円	×	70 km	＝	2,100	円）
	（宿泊費	16,500	円	×	0 泊	＝	0	円）
	（調査雑費	3,000	円	×	1 日	＝	3,000	円）
	（加減額1						0	円）
	（加減額2						0	円）
	（加減額3						0	円）
	2 付随する経費						0	円
	（参加費、資料代等						0	円）
	（手土産代		円	×	箇所	＝	0	円）
	（その他1				）		0	円）
	（その他2				）		0	円）
	（その他3				）		0	円）

領収書No

10200559

調査研究費

旅費等支出計算書

会派分

旅行者 職・氏名・印	三重県議会議員　岩田　隆嘉　㊞						
用途	幼稚園実情調査						
調査日程 及び 調査先	平成　24　年　4　月　8　日　～平成　24　年　4　月　8　日 三重　都・道・府・県　（郡）　伊賀　市・町・村 （調査先名称）よさみ幼稚園（桐が丘）						
支出内訳	1 旅費						2,100 円
	（運賃等1						0 円）
	（運賃等2						0 円）
	（運賃等3						0 円）
	（運賃等4						0 円）
	（自家用車使用	30 円	×	70 km	＝		2,100 円）
	（宿泊費	16,500 円	×	0 泊	＝		0 円）
	（調査雑費	3,000 円	×	0 日	＝		0 円）
	（加減額1						0 円）
	（加減額2						0 円）
	（加減額3						0 円）
	2 付随する経費						0 円
	（参加費、資料代等						0 円）
	（手土産代	円	×	箇所	＝		0 円）
	（その他1			）			0 円）
	（その他2			）			0 円）
	（その他3			）			0 円）

領収書No

調査研究費

旅費等支出計算書

会派分

旅行者 職・氏名・印	三重県議会議員　岩田　隆嘉　㊞							
用途	地産事業現地調査							
調査日程 及び 調査先	平成　24　年　4　月　9　日　～平成　24　年　4　月　9　日 三重　都・道・府・県　（郡）　伊賀　市・町・村 （調査先名称）音羽地内現地							
支出内訳	1 旅費						3,600	円
	（運賃等1						0	円）
	（運賃等2						0	円）
	（運賃等3						0	円）
	（運賃等4						0	円）
	（自家用車使用	30	円	×	20 km	＝	600	円）
	（宿泊費	16,500	円	×	0 泊	＝	0	円）
	（調査雑費	3,000	円	×	1 日	＝	3,000	円）
	（加減額1						0	円）
	（加減額2						0	円）
	（加減額3						0	円）
	2 付随する経費						0	円
	（参加費、資料代等						0	円）
	（手土産代		円	×	箇所	＝	0	円）
	（その他1				）		0	円）
	（その他2				）		0	円）
	（その他3				）		0	円）

領収書No

10200561

調査研究費

旅費等支出計算書

会派分

旅行者 職・氏名・印	三重県議会議員	岩田　隆嘉				㊞
用途	和牛受精卵移植調査					
調査日程 及び 調査先	平成　24　年　4　月　10　日　～平成　24　年　4　月　10　日 三重　都・道・府・県　（郡）　津　市・町・村 （調査先名称）山岸実験地豊里農場・議会棟					
支出内訳	1 旅費					2,500 円
	（運賃等1	自動車道　伊勢関～津				400 円）
	（運賃等2					0 円）
	（運賃等3					0 円）
	（運賃等4					0 円）
	（自家用車使用	30 円	×	70 km	＝	2,100 円）
	（宿泊費	16,500 円	×	0 泊	＝	0 円）
	（調査雑費	3,000 円	×	0 日	＝	0 円）
	（加減額1					0 円）
	（加減額2					0 円）
	（加減額3					0 円）
	2 付随する経費					0 円
	（参加費、資料代等					0 円）
	（手土産代	円	×	箇所	＝	0 円）
	（その他1			）		0 円）
	（その他2			）		0 円）
	（その他3			）		0 円）

領収書No

10200562

ご利用ありがとうございます。

利用証明書

NEXCO 中日本

料金所(自)	伊勢関
料金所(至)	津

１２年　４月１０日
１１時１２分

割引前料金	￥５５０－
割引△	￥１５０－
通行料金	￥４００－
(ETCｸﾚｼﾞｯﾄ)	

車種　１

取扱番号
11041-03885-37365

本利用証明書は、ＥＴＣ利用照会サービスで印字されたものです。サービス内容の確認は、http://www.etc-user.jp/ にアクセスして下さい。

033

10200563

調査研究費

旅費等支出計算書

会派分

旅行者 職・氏名・印	三重県議会議員	岩田　隆嘉					㊞
用途	身障者学園実態調査						
調査日程 及び 調査先	平成　24　年　4　月　10　日　～平成　24　年　4　月　10　日 三重　都・道・府・県　（郡）　伊賀　市・町・村 （調査先名称）県立つばさ学園						
支出内訳	1 旅費						5,100 円
	（運賃等1						0 円）
	（運賃等2						0 円）
	（運賃等3						0 円）
	（運賃等4						0 円）
	（自家用車使用	30 円	×	70 km	＝	2,100 円）	
	（宿泊費	16,500 円	×	0 泊	＝	0 円）	
	（調査雑費	3,000 円	×	1 日	＝	3,000 円）	
	（加減額1						0 円）
	（加減額2						0 円）
	（加減額3						0 円）
	2 付随する経費						0 円
	（参加費、資料代等						0 円）
	（手土産代	円	×	箇所	＝	0 円）	
	（その他1			）			0 円）
	（その他2			）			0 円）
	（その他3			）			0 円）

領収書No

10200564

調査研究費

旅費等支出計算書

会派分

旅行者 職・氏名・印	三重県議会議員　岩田　隆嘉　㊞						
用途	地域ボランティア活動調査						
調査日程 及び 調査先	平成　24　年　4　月　14　日　～平成　24　年　4　月　14　日 三重　都・道・府・県　（郡）　伊賀　市・町・村 （調査先名称）春日神社研修所						
支出内訳	1 旅費						660 円
	（運賃等1						0 円）
	（運賃等2						0 円）
	（運賃等3						0 円）
	（運賃等4						0 円）
	（自家用車使用	30 円	×	22 km	＝		660 円）
	（宿泊費	16,500 円	×	0 泊	＝		0 円）
	（調査雑費	3,000 円	×	0 日	＝		0 円）
	（加減額1						0 円）
	（加減額2						0 円）
	（加減額3						0 円）
	2 付随する経費						0 円
	（参加費、資料代等						0 円）
	（手土産代	円	×	箇所	＝		0 円）
	（その他1			）			0 円）
	（その他2			）			0 円）
	（その他3			）			0 円）

領収書No

10200565

調査研究費

旅費等支出計算書

会派分

旅行者 職・氏名・印	三重県議会議員		岩田　隆嘉				㊞
用途	高齢者現状調査						
調査日程 及び 調査先	平成　24　年　4　月　14　日　～平成　24　年　4　月　14　日 三重　都・道・府・県　（郡）　伊賀　市・町・村 （調査先名称）青山羽根生活改善センター						
支出内訳	1 旅費						4,800　円
	（運賃等1						0　円）
	（運賃等2						0　円）
	（運賃等3						0　円）
	（運賃等4						0　円）
	（自家用車使用	30　円	×	60　km	＝	1,800　円）	
	（宿泊費	16,500　円	×	0　泊	＝	0　円）	
	（調査雑費	3,000　円	×	1　日	＝	3,000　円）	
	（加減額1						0　円）
	（加減額2						0　円）
	（加減額3						0　円）
	2 付随する経費						0　円
	（参加費、資料代等						0　円）
	（手土産代	円	×	箇所	＝	0　円）	
	（その他1			）		0　円）	
	（その他2			）		0　円）	
	（その他3			）		0　円）	

領収書No

10200566

調査研究費

旅費等支出計算書

会派分

旅行者 職・氏名・印	三重県議会議員	岩田　隆嘉				㊞
用途	自然環境保全調査					
調査日程 及び 調査先	平成　24　年　4　月　15　日　～平成　24　年　4　月　15　日 三重　都・道・府・県　（郡）　伊賀　市・町・村 （調査先名称）霊山寺公園					
支出内訳	1 旅費					3,900 円
	（運賃等1					0 円）
	（運賃等2					0 円）
	（運賃等3					0 円）
	（運賃等4					0 円）
	（自家用車使用	30 円	×	30 km	＝	900 円）
	（宿泊費	16,500 円	×	0 泊	＝	0 円）
	（調査雑費	3,000 円	×	1 日	＝	3,000 円）
	（加減額1					0 円）
	（加減額2					0 円）
	（加減額3					0 円）
	2 付随する経費					0 円
	（参加費、資料代等					0 円）
	（手土産代	円	×	箇所	＝	0 円）
	（その他1			）		0 円）
	（その他2			）		0 円）
	（その他3			）		0 円）

領収書No

10200567

調査研究費

旅費等支出計算書

会派分

旅行者 職・氏名・印	三重県議会議員	岩田　隆嘉				㊞
用途	県指定無形文化財調査					
調査日程 及び 調査先	平成　24　年　4　月　16　日　～平成　24　年　4　月　16　日 三重　都・道・府・県　（郡）　伊賀　市・町・村 （調査先名称）春日神社拝殿					
支出内訳	1 旅費					3,600 円
	（運賃等1					0 円）
	（運賃等2					0 円）
	（運賃等3					0 円）
	（運賃等4					0 円）
	（自家用車使用	30 円	×	20 km	＝	600 円）
	（宿泊費	16,500 円	×	0 泊	＝	0 円）
	（調査雑費	3,000 円	×	1 日	＝	3,000 円）
	（加減額1					0 円）
	（加減額2					0 円）
	（加減額3					0 円）
	2 付随する経費					0 円
	（参加費、資料代等					0 円）
	（手土産代	円	×	箇所	＝	0 円）
	（その他1			）		0 円）
	（その他2			）		0 円）
	（その他3			）		0 円）

領収書No

10200568

調査研究費　　**旅費等支出計算書**　　会派分

旅行者 職・氏名・印	三重県議会議員　　岩田　隆嘉　　㊞
用途	地域伝承行事調査
調査日程 及び 調査先	平成　24　年　4　月　17　日　～平成　24　年　4　月　17　日 三重　　都・道・府・県　　（郡）　　伊賀　　市・町・村 （調査先名称）青山伊賀東照宮
支出内訳	1 旅費　　5,400　円 （運賃等1　　0　円） （運賃等2　　0　円） （運賃等3　　0　円） （運賃等4　　0　円） （自家用車使用　　30　円　×　80　km　＝　2,400　円） （宿泊費　　16,500　円　×　0　泊　＝　0　円） （調査雑費　　3,000　円　×　1　日　＝　3,000　円） （加減額1　　0　円） （加減額2　　0　円） （加減額3　　0　円） 2 付随する経費　　0　円 （参加費、資料代等　　0　円） （手土産代　　円　×　　箇所　＝　0　円） （その他1　　）　0　円） （その他2　　）　0　円） （その他3　　）　0　円）

領収書No

10200569

調査研究費

旅費等支出計算書

会派分

旅行者 職・氏名・印	三重県議会議員		岩田　隆嘉				印	
用途	土砂採掘跡調査							
調査日程 及び 調査先	平成　24　年　4　月　18　日　～平成　24　年　4　月　18　日 三重　都・道・府・県　（郡）　伊賀　市・町・村 （調査先名称）島ヶ原円山製陶場跡							
支出内訳	1 旅費						5,100	円
	（運賃等1						0	円）
	（運賃等2						0	円）
	（運賃等3						0	円）
	（運賃等4						0	円）
	（自家用車使用	30	円	×	70	km ＝	2,100	円）
	（宿泊費	16,500	円	×	0	泊 ＝	0	円）
	（調査雑費	3,000	円	×	1	日 ＝	3,000	円）
	（加減額1						0	円）
	（加減額2						0	円）
	（加減額3						0	円）
	2 付随する経費						0	円
	（参加費、資料代等						0	円）
	（手土産代		円	×		箇所 ＝	0	円）
	（その他1					）	0	円）
	（その他2					）	0	円）
	（その他3					）	0	円）

領収書No

10200570

調査研究費

旅費等支出計算書

会派分

旅行者 職・氏名・印	三重県議会議員	岩田　隆嘉					㊞
用途	自然環境保護調査						
調査日程 及び 調査先	平成　24　年　4　月　19　日　～平成　24　年　4　月　19　日 三重　都・道・府・県　（郡）　伊賀　市・町・村 （調査先名称）青山高原						
支出内訳	1 旅費						5,400 円
	（運賃等1						0 円）
	（運賃等2						0 円）
	（運賃等3						0 円）
	（運賃等4						0 円）
	（自家用車使用	30 円	×	80 km	＝	2,400 円）	
	（宿泊費	16,500 円	×	0 泊	＝	0 円）	
	（調査雑費	3,000 円	×	1 日	＝	3,000 円）	
	（加減額1						0 円）
	（加減額2						0 円）
	（加減額3						0 円）
	2 付随する経費						0 円
	（参加費、資料代等						0 円）
	（手土産代	円	×	箇所	＝	0 円）	
	（その他1			）			0 円）
	（その他2			）			0 円）
	（その他3			）			0 円）

領収書No

10200571

調査研究費

旅費等支出計算書

会派分

旅行者 職・氏名・印	三重県議会議員	岩田　隆嘉				印
用途	地域伝統行事調査					
調査日程 及び 調査先	平成　24　年　4　月　20　日　～平成　24　年　4　月　20　日 三重　都・道・府・県　（郡）　伊賀　市・町・村 （調査先名称）陽夫多神社拝殿					
支出内訳	1 旅費					3,420 円
	（運賃等1					0 円）
	（運賃等2					0 円）
	（運賃等3					0 円）
	（運賃等4					0 円）
	（自家用車使用	30 円	×	14 km	＝	420 円）
	（宿泊費	16,500 円	×	0 泊	＝	0 円）
	（調査雑費	3,000 円	×	1 日	＝	3,000 円）
	（加減額1					0 円）
	（加減額2					0 円）
	（加減額3					0 円）
	2 付随する経費					0 円
	（参加費、資料代等					0 円）
	（手土産代	円	×	箇所	＝	0 円）
	（その他1			）		0 円）
	（その他2			）		0 円）
	（その他3			）		0 円）

領収書No

10200572

調査研究費

旅費等支出計算書

会派分

旅行者 職・氏名・印	三重県議会議員	岩田　隆嘉				㊞
用途	自衛隊60周年記念実習調査					
調査日程 及び 調査先	平成　24　年　4　月　22　日　～平成　24　年　4　月　22　日 三重　都・道・府・県　（郡）　津　市・町・村 （調査先名称）自衛隊久居駐屯地					
支出内訳	1 旅費					6,580 円
	（運賃等1	自動車道　伊勢関～久居　往復				700 円）
	（運賃等2					0 円）
	（運賃等3					0 円）
	（運賃等4					0 円）
	（自家用車使用	30 円	×	96 km	＝	2,880 円）
	（宿泊費	16,500 円	×	0 泊	＝	0 円）
	（宿泊費1	0 円	×	1 泊	＝	0 円）
	（宿泊費2	0 円	×	0 泊	＝	0 円）
	（宿泊費3	0 円	×	0 泊	＝	0 円）
	（調査雑費	3,000 円	×	1 日	＝	3,000 円）
	（調査雑費1	0 円	×	0 日	＝	0 円）
	（調査雑費2	0 円	×	0 日	＝	0 円）
	（調査雑費3	0 円	×	0 日	＝	0 円）
	（加減額1					0 円）
	（加減額2					0 円）
	（加減額3					0 円）
	2 付随する経費					0 円
	（参加費、資料代等					0 円）
	（手土産代	円	×	箇所	＝	0 円）
	（その他1			）		0 円）
	（その他2			）		0 円）
	（その他3			）		0 円）

領収書No

10200573

ご利用ありがとうございます。

利 用 証 明 書

NEXCO 中日本

料金所(自)　伊勢関
料金所(至)　久居

１２年　４月２２日
９時３１分

割引前料金	￥７００－
割引△	￥３５０－
通行料金	￥３５０－
(ETCｸﾚｼﾞｯﾄ)	

車種　1

取扱番号
11042-28967-54697

本利用証明書は、ＥＴＣ利用照会サービスで印字されたものです。サービス内容の確認は、http://www.etc-user.jp/ にアクセスして下さい。

019

ご利用ありがとうございます。

利 用 証 明 書

NEXCO 中日本

料金所(自)　久居
料金所(至)　伊勢関

１２年　４月２２日
１２時　８分

割引前料金	￥７００－
割引△	￥３５０－
通行料金	￥３５０－
(ETCｸﾚｼﾞｯﾄ)	

車種　1

取扱番号
11042-29053-74388

本利用証明書は、ＥＴＣ利用照会サービスで印字されたものです。サービス内容の確認は、http://www.etc-user.jp/ にアクセスして下さい。

019

10200574

調査研究費

旅費等支出計算書

会派分

旅行者 職・氏名・印	三重県議会議員　岩田　隆嘉　㊞
用途	台湾との友好交流促進と観光・経済・文化・教育等調査
調査日程 及び 調査先	平成　24　年　4　月　22　日　～平成　24　年　4　月　25　日 台湾　都・道・府・県　（郡）　台北・新北　市・町・村 （調査先名称）台北市、同市議会、新北市内

支出内訳							
1 旅費						107,470	円
（運賃等1	津なぎさまち～セントレア　往復					4,800	円）
（運賃等2	航空運賃　中部国際空港～台北　往復					21,510	円）
（運賃等3						0	円）
（運賃等4						0	円）
（自家用車使用	30 円	×	90 km	＝		2,700	円）
（宿泊費	16,500 円	×	1 泊	＝		16,500	円）
（宿泊費1	15,500 円	×	2 泊	＝		31,000	円）
（宿泊費2	0 円	×	0 泊	＝		0	円）
（宿泊費3	0 円	×	0 泊	＝		0	円）
（調査雑費	5,000 円	×	3 日	＝		15,000	円）
（調査雑費1	0 円	×	0 日	＝		0	円）
（調査雑費2	0 円	×	0 日	＝		0	円）
（調査雑費3	0 円	×	0 日	＝		0	円）
（加減額1	中部空港利用税					2,500	円）
（加減額2	台北空港利用税					860	円）
（加減額3	燃油・航空保険料					12,600	円）
2 付随する経費						0	円
（参加費、資料代等						0	円）
（手土産代	円	×	箇所	＝		0	円）
（その他1			）			0	円）
（その他2			）			0	円）
（その他3			）			0	円）

領収書No

10200575

第１３号様式（第９条第２項第２号関係）

政務調査等報告書

会派名 代表者名	自民みらい　　前野　和美
旅行者 職氏名	山本　教和　貝増　吉郎　岩田　隆嘉 前野　和美　中森　博文　青木　謙順 中嶋　年規　中村　欣一郎
調査日程 及び 調査先	平成２４年４月２２日～４月２５日　（３泊） 中華民国（台湾） 新北市行政府、新北市議会、故宮博物院、台北日本人学校、台北開平餐飲學校、台湾観光協会
調査の目的	台湾との友好交流促進の観点から観光・経済・文化・教育等政務調査
経費内訳	別添「旅費等支出計算書」のとおり
調査概要等	（４月２２日） 早朝に中部国際空港を出発のため前泊。 （４月２３日） 新北市行政府を訪問し次期の台湾国民党総統候補（現在の馬総統の後継）の一人として注目されている朱立倫市長と面談。本県との国際交流、台湾が進める行政改革について調査した。 新北市は首都である台北市を取り囲むように位置する人口396万人の最大都市。市行政府には約5000名の職員が働く。2010年12月にこれまでの「国―県―市・町」の３層体制から「国―市」（市は直轄５都市：新北、台北、台中、高雄、台南）の２層体制にすることで、大幅な行政の簡素化、合理化を図った。同時に直轄５都市に大きな権限を与え、地域独自の徴税も含めた地方分権を進めた。国は防衛、外交を主とするなどに取り組んでいる。 会談の席上、朱市長から本県との交流について前向きな発言とともに来日の際には本県訪問も検討したいとの思いを得た。

10200576

また、民間相互の交流促進を図るため、合併前の三重市時代に締結した三重県議会と三重市民代表会との友好提携を継続、発展させていきたい意向であることも確認できた。
行財政改革に伴う合併のメリットとして、合併前の市町時代よりも全体として事業規模が大きくなり国からの補助金も増え、コスト削減効果も高いとの意見であった。ディメリットとしては大規模・広域化したために地区によって予算の配分が異なり地域内格差が生じる恐れがあることを指摘していた。

その後、新北市議会を訪問し、合併前の台北県議会副議長も務めていた陳幸進市議会議長などと面談。新北市議会は 12 選挙区 66 名で構成（約 6 万人に一議員の割合）。女性議員は全体の 36％を占め、原住民に 4 議席が与えられている。定例会は 60 日間の会期で年 2 回（4 月―6 月、9 月―12 月）開催。
新北市議会は、神奈川県議会、大分県議会と友好交流提携を結び交流を図っている。三重県議会は新北市に吸収された三重市（現在は新北市三重区）と同じ「三重」という縁で交流を図ってきたが、新北市議会との交流へ発展させていくことについて朱市長ともども議長も前向きに進めたいとの意向を伺った。

（4 月 2 4 日）
故宮博物院を見学。中国大陸との往来規制緩和により一日 1 万人を超える来場者で賑わっていた。また、平成 26 年 6 月以降に東京国立博物館で故宮博物院の特別展を開催する予定であり、同年開館予定の三重県立博物館での特別展開催の可能性について調査を行った。

その後、台北市において外交部亞東関係協会と面談し、新北市、新北市議会の意向も踏まえ広く台湾との交流方策についてどのように進めるべきかについて意見交換を行った。併せて故宮博物院の三重県立博物館での特別展示の可能性や、来年日本で開催される日台観光サミットの三重県誘致について話し合った。

午後は台北日本人学校を訪問。桑名市出身の鈴木明校長、四日市市出身の山本巌教頭から概要の説明を伺った。当校は 1947 年 2 月開校の 66 年目で在外日本人学校のなかでも歴史の古い学校。生徒数は小学校 576 名、中学校 173 名、計 759 名と世界各地にある日本人学校 88 校のうち、5 番目の規模。三重県出身の生徒児童は 0.4%。PTA のサポートのもと教育環境

10200577

	もよく保護者の目も行き届いているため進学状況はよい。私立学校のため16名の学校運営委員会で運営。授業料の6割は校舎の借地料に充てられ財政的には厳しい状況であるとのことであった。 そのあと、三重県立相可高校と2011（H23）年11月に姉妹校提携を結んだ開平餐飲學校を訪問。1953（S28）年開設。相可高校とは2005（H17）年から国際高等学校料理コンクールが縁で交流を続けている。本年3月にも相可高校の村林信吾教諭が35名の生徒とともに開平餐飲學校を訪れ、中華料理と日本料理の技術交流を行った。10数年前から多気町にある「まごの店」と同様のレストランを開設し、実践的な取り組みを展開している。2013（H25）年に相可高校で開催される国際高等学校料理コンクールにも出場予定。今後のさらなる学生間の交流促進に必要な取り組みについて調査を行った。 （4月25日） 台湾観光協会を訪問し周慶雄会長や張政美新亞旅行社代表取締役社長などと面談。 台湾観光協会は1956（S31）年設立、会員400社以上（航空会社、旅行会社、ホテル、ゴルフ場など）で構成。日台間の観光交流の窓口となっている。来年日本で開催予定の日台観光サミットの誘致に関しては台湾観光協会には決定権がなくコメントすることはないとのことであった。また、三重県観光について県内空港がないことがネックであり、関西国際空港、中部国際空港とのアクセスを工夫する（直行バスのチャーターなど）とよく、台湾観光協会会員の運輸業者へのアプローチが必要ならばサポートいただけるとのことであった。また、南紀白浜空港の活用についても検討するべきとのアドバイスを得た。さらに、観光PRとしては知事が台湾を訪れ物産展を行い、観光PRセミナーを日本観光振興協会と協働で開催すると効果的であるとのアドバイスも得た。

（参考様式第２）

宿　泊　証　明　書

宿泊者氏名	岩田隆嘉 様
宿　泊　日	2012 年 4 月 22 日から　1　泊

上記のとおり宿泊したことを証明します。

2012 年 4 月 23 日

コンフォートホテル中部国際空港
〒479-0881 愛知県常滑市セントレア四丁目2番3
TEL (0569) 38－7211
FAX (0569) 38－7161

宿泊施設名

※　上記様式は、政務調査用務で宿泊を要した場合に、宿泊先で発行を依頼し、旅費等支出計算に添付するものとする。

※　宿泊先で同様の内容が記載された宿泊先所定の証明書がある場合は、それをもって代えることができる。

（参考様式第２）

宿　泊　証　明　書

宿泊者氏名	岩田　隆嘉
宿　泊　日	2012　年　4　月　23　日から　2　泊

上記のとおり宿泊したことを証明します。

2012　年　4　月　25　日



宿泊施設名＿＿＿＿＿＿＿＿＿＿＿＿＿＿＿＿＿＿＿＿＿＿＿＿印

※　上記様式は、政務調査用務で宿泊を要した場合に、宿泊先で発行を依頼し、旅費等支出計算に添付するものとする。

※　宿泊先で同様の内容が記載された宿泊先所定の証明書がある場合は、それをもって代えることができる。

領　収　証

No. 05743

24年5月1日

岩田隆嘉　様

金額 ¥15,960—

但 中部空港利用料¥2500 台北空港¥860 燃油、保険料¥12,600

上記の金額正に領収いたしました

収入印紙	
	内　訳
	税抜金額
	消費税額等（　%）

JTB総合提携店
㈱三重旅行サービス
アピタ ☎0595-26-0211　アピタ名張店 ☎0595-68-5181
伊賀上野店 ☎0595-21-2917

10200581

調査研究費

旅費等支出計算書

会派分

旅行者 職・氏名・印	三重県議会議員　岩田　隆嘉　  　㊞
用途	地域伝統芸能保存会調査
調査日程 及び 調査先	平成　24　年　4　月　28　日　～平成　24　年　4　月　28　日 三重　都・道・府・県　（郡）　伊賀　市・町・村 （調査先名称）大山田さるびの研修室

支出内訳							
1 旅費							4,200 円
（運賃等1							0 円）
（運賃等2							0 円）
（運賃等3							0 円）
（運賃等4							0 円）
（自家用車使用	30 円	×	40	km	＝		1,200 円）
（宿泊費	16,500 円	×	0	泊	＝		0 円）
（調査雑費	3,000 円	×	1	日	＝		3,000 円）
（加減額1							0 円）
（加減額2							0 円）
（加減額3							0 円）
2 付随する経費							0 円
（参加費、資料代等							0 円）
（手土産代	円	×		箇所	＝		0 円）
（その他1				）			0 円）
（その他2				）			0 円）
（その他3				）			0 円）

領収書No

10200582

調査研究費

旅費等支出計算書

会派分

旅行者 職・氏名・印	三重県議会議員	岩田　隆嘉					㊞
用途	地域伝統行事調査						
調査日程 及び 調査先	平成　24　年　4　月　29　日　～平成　24　年　4　月　29　日 三重　都・道・府・県　（郡）　伊賀　市・町・村 （調査先名称）島ヶ原鵜の宮・余野多目的ホール						
支出内訳	1 旅費						5,400 円
	（運賃等1						0 円）
	（運賃等2						0 円）
	（運賃等3						0 円）
	（運賃等4						0 円）
	（自家用車使用	30 円	×	80 km	＝	2,400 円）
	（宿泊費	16,500 円	×	0 泊	＝	0 円）
	（調査雑費	3,000 円	×	1 日	＝	3,000 円）
	（加減額1						0 円）
	（加減額2						0 円）
	（加減額3						0 円）
	2 付随する経費						0 円
	（参加費、資料代等						0 円）
	（手土産代	円	×	箇所	＝		0 円）
	（その他1			）			0 円）
	（その他2			）			0 円）
	（その他3			）			0 円）

領収書No

10200583

調査研究費　　**旅費等支出計算書**　　会派分

旅行者 職・氏名・印	三重県議会議員　　岩田　隆嘉　　㊞
用途	河床掘削現地調査
調査日程 及び 調査先	平成　24　年　4　月　30　日　～平成　24　年　4　月　30　日 三重　　都・道・府・県　　（郡）　伊賀　　市・町・村 （調査先名称）青山勝地地内
支出内訳	1 旅費　　5,100　円 （運賃等1　　0　円） （運賃等2　　0　円） （運賃等3　　0　円） （運賃等4　　0　円） （自家用車使用　30　円　×　70　km　＝　2,100　円） （宿泊費　16,500　円　×　0　泊　＝　0　円） （調査雑費　3,000　円　×　1　日　＝　3,000　円） （加減額1　　0　円） （加減額2　　0　円） （加減額3　　0　円） 2 付随する経費　　0　円 （参加費、資料代等　　0　円） （手土産代　　円　×　　箇所　＝　0　円） （その他1　　）　0　円） （その他2　　）　0　円） （その他3　　）　0　円）

領収書No

10200584

調査研究費

旅費等支出計算書

会派分

旅行者 職・氏名・印	三重県議会議員　岩田　隆嘉　㊞
用途	鳥羽離島振興策の現地調査
調査日程 及び 調査先	平成　24　年　5　月　5　日　～平成　24　年　5　月　6　日 三重　都・道・府・県　（郡）　鳥羽　市・町・村 （調査先名称）神島・菅島・坂手島

支出内訳								
1 旅費							31,000	円
（運賃等1	自動車道　伊勢関～伊勢本線　往復						1,900	円）
（運賃等2							0	円）
（運賃等3							0	円）
（運賃等4							0	円）
（自家用車使用	30	円	×	220	km	＝	6,600	円）
（宿泊費	16,500	円	×	1	泊	＝	16,500	円）
（調査雑費	3,000	円	×	2	日	＝	6,000	円）
（加減額1							0	円）
（加減額2							0	円）
（加減額3							0	円）
2 付随する経費							2,499	円
（参加費、資料代等							0	円）
（手土産代		円	×		箇所	＝	0	円）
（その他1	手土産					）	187	円）
（その他2	エコツアーガイド料					）	2,000	円）
（その他3	会場使用料					）	312	円）

領収書No

10200585

（参考様式第２）

宿　泊　証　明　書

宿泊者氏名	岩田　隆嘉
宿　泊　日	24年 5月 5日から　1泊

上記のとおり宿泊したことを証明します。

H24年 5月 6日

〒517-0001
鳥羽市神島町７５
旅館 山海荘
代表者 山本金四郎 印
宿泊施設名 TEL 0599(38)2032

※　上記様式は、政務調査用務で宿泊を要した場合に、宿泊先で発行を依頼し、旅費等支出計算に添付するものとする。

※　宿泊先で同様の内容が記載された宿泊先所定の証明書がある場合は、それをもって代えることができる。

ご利用ありがとうございます。

利用証明書

NEXCO 中日本

料金所(自)　伊勢関
料金所(至)　伊勢本線

１２年　５月　５日
１６時　６分

割引前料金	￥１，９００－
割引△	￥９５０－
通行料金 (ETCｸﾚｼﾞｯﾄ)	￥９５０－

車種　１

取扱番号
11050-59568-26676

本利用証明書は、ＥＴＣ利用照会サービスで印字されたものです。サービス内容の確認は、http://www.etc-user.jp/ にアクセスして下さい。

019

ご利用ありがとうございます。

利用証明書

NEXCO 中日本

料金所(自)　伊勢本線
料金所(至)　伊勢関

１２年　５月　６日
１８時２１分

割引前料金	￥１，９００－
割引△	￥９５０－
通行料金 (ETCｸﾚｼﾞｯﾄ)	￥９５０－

車種　１

取扱番号
11050-60407-51680

本利用証明書は、ＥＴＣ利用照会サービスで印字されたものです。サービス内容の確認は、http://www.etc-user.jp/ にアクセスして下さい。

019

領収証　自民みらい　様 No.

★ ¥3,000－

内訳
現金
小切手 /
手形 /
消費税額等（ %）

但 品代

24年5月4日 上記正に領収いたしました

収入印紙

三重県伊賀市上野丸之内122-4
だんじり会館内
社団法人
伊賀上野観光協会

コクヨ ウケ-98

平土産代 3,000 ÷ 16名 = 187円

領収証　自民みらい　様 No.

★ ¥20,000－

但

24年5月6日 上記正に領収いたしました

内訳
税抜金額
消費税額等（ %）

収入印紙

コクヨ ウケ-1097

[illegible]

チャーター船代 20,000 ÷ 16名 = 1,250円

領収証　自民みらい　様 No.

★ ¥32,000－

但 視察受入費として

2012年5月7日 上記正に領収いたしました

内訳
税抜金額
消費税額等（ %）

収入印紙 200円

コクヨ ウケ-1097

有限会社 オズ
海島遊民くらぶ
〒517-0011 三重県鳥羽市鳥羽1丁目4-53
代表取締役 江崎貴久
TEL 0599－28－0001
FAX 0599－28－0040

10200588

エコツアーガイド代 32,000 ÷ 16名 = 2,000円

No.

領　収　証

24年 5月 9日

自民みらい 様

金　額				千	円
				15	000

但し 漁村センター使用料（会議費）

上記の金額正に受領致しました

内　訳

現金 ¥

小切手 ¥

鳥羽磯部漁業協同組合

〒517-0011
三重県鳥羽市鳥羽4-2360-16
TEL(代表)0599-25-2328
FAX(代表)0599-25-9080

係

会場費 5,000 ÷ 16名 = 312円

10200589

調査研究費

旅費等支出計算書

会派分

旅行者 職・氏名・印	三重県議会議員　岩田　隆嘉　印						
用途	道路調査（青山～城立）						
調査日程 及び 調査先	平成　24　年　5　月　10　日　～平成　24　年　5　月　10　日 三重　都・道・府・県　（郡）　伊賀　市・町・村 （調査先名称）青山奥鹿野地内						
支出内訳	1 旅費						5,160 円
	（運賃等1						0 円）
	（運賃等2						0 円）
	（運賃等3						0 円）
	（運賃等4						0 円）
	（自家用車使用	30 円	×	72 km	＝	2,160 円）	
	（宿泊費	16,500 円	×	0 泊	＝	0 円）	
	（調査雑費	3,000 円	×	1 日	＝	3,000 円）	
	（加減額1						0 円）
	（加減額2						0 円）
	（加減額3						0 円）
	2 付随する経費						0 円
	（参加費、資料代等						0 円）
	（手土産代	円	×	箇所	＝	0 円）	
	（その他1			）		0 円）	
	（その他2			）		0 円）	
	（その他3			）		0 円）	

領収書No

10200590

調査研究費

旅費等支出計算書

会派分

旅行者 職・氏名・印	三重県議会議員　岩田　隆嘉　㊞						
用途	伊賀地区中小企業調査						
調査日程 及び 調査先	平成　24　年　5　月　23　日　～平成　24　年　5　月　23　日 三重　都・道・府・県　（郡）　伊賀　市・町・村 （調査先名称）島ヶ原会館						
支出内訳	1 旅費						4,800 円
	（運賃等1						0 円）
	（運賃等2						0 円）
	（運賃等3						0 円）
	（運賃等4						0 円）
	（自家用車使用	30 円	×	60 km	＝	1,800 円）	
	（宿泊費	16,500 円	×	0 泊	＝	0 円）	
	（調査雑費	3,000 円	×	1 日	＝	3,000 円）	
	（加減額1						0 円）
	（加減額2						0 円）
	（加減額3						0 円）
	2 付随する経費						0 円
	（参加費、資料代等						0 円）
	（手土産代	円	×	箇所	＝	0 円）	
	（その他1			）		0 円）	
	（その他2			）		0 円）	
	（その他3			）		0 円）	

領収書No

10200591

調査研究費

旅費等支出計算書

会派分

旅行者 職・氏名・印	三重県議会議員　岩田　隆嘉　  　㊞
用途	紀勢自動車道進捗状況調査
調査日程 及び 調査先	平成　24　年　5　月　27　日　～平成　24　年　5　月　27　日 三重　都・道・府・県　度会　（郡）　大紀　市・町・村 （調査先名称）大紀町～尾鷲間現地

支出内訳	1 旅費						11,600	円
	（運賃等1	自動車道　伊勢関～紀勢大内山　往復					2,000	円）
	（運賃等2						0	円）
	（運賃等3						0	円）
	（運賃等4						0	円）
	（自家用車使用	30	円	×	220	km ＝	6,600	円）
	（宿泊費	16,500	円	×	0	泊 ＝	0	円）
	（調査雑費	3,000	円	×	1	日 ＝	3,000	円）
	（加減額1						0	円）
	（加減額2						0	円）
	（加減額3						0	円）
	2 付随する経費						0	円
	（参加費、資料代等						0	円）
	（手土産代		円	×		箇所 ＝	0	円）
	（その他1					）	0	円）
	（その他2					）	0	円）
	（その他3					）	0	円）

領収書No

ご利用ありがとうございます。

利 用 証 明 書

NEXCO 中日本

料金所(自)　伊勢関
料金所(至)　紀勢大内山

１２年　５月２７日
１５時３３分

割引前料金	￥２，０００－
割引△	￥１，０００－
通行料金 (ETCｸﾚｼﾞｯﾄ)	￥１，０００－

車種　1

取扱番号
11052-71547-89779

本利用証明書は、ＥＴＣ利用照会サービスで印字されたものです。サービス内容の確認は、http://www.etc-user.jp/ にアクセスして下さい。

019

ご利用ありがとうございます。

利 用 証 明 書

NEXCO 中日本

料金所(自)　紀勢大内山
料金所(至)　伊勢関

１２年　５月２７日
２０時４１分

割引前料金	￥２，０００－
割引△	￥１，０００－
通行料金 (ETCｸﾚｼﾞｯﾄ)	￥１，０００－

車種　1

取扱番号
11052-71740-20593

本利用証明書は、ＥＴＣ利用照会サービスで印字されたものです。サービス内容の確認は、http://www.etc-user.jp/ にアクセスして下さい。

019

10200593

調査研究費

旅費等支出計算書

会派分

旅行者 職・氏名・印	三重県議会議員　岩田　隆嘉　㊞							
用途	交通安全対策調査							
調査日程 及び 調査先	平成　24　年　6　月　2　日　～平成　24　年　6　月　2　日 三重　都・道・府・県　（郡）　伊賀　市・町・村 （調査先名称）ウエルサンピア伊賀							
支出内訳	1 旅費						4,200	円
	（運賃等1						0	円）
	（運賃等2						0	円）
	（運賃等3						0	円）
	（運賃等4						0	円）
	（自家用車使用	30	円	×	40	km ＝	1,200	円）
	（宿泊費	16,500	円	×	0	泊 ＝	0	円）
	（調査雑費	3,000	円	×	1	日 ＝	3,000	円）
	（加減額1						0	円）
	（加減額2						0	円）
	（加減額3						0	円）
	2 付随する経費						0	円
	（参加費、資料代等						0	円）
	（手土産代		円	×		箇所 ＝	0	円）
	（その他1					）	0	円）
	（その他2					）	0	円）
	（その他3					）	0	円）

領収書No

10200594

調査研究費

旅費等支出計算書

会派分

旅行者 職・氏名・印	三重県議会議員　岩田　隆嘉　㊞							
用途	地域住民交流会調査							
調査日程 及び 調査先	平成　24　年　6　月　3　日　～平成　24　年　6　月　3　日 三重　都・道・府・県　（郡）　伊賀　市・町・村 （調査先名称）円徳院・山畑・石川各公民館							
支出内訳	1 旅費						4,500	円
	（運賃等1						0	円）
	（運賃等2						0	円）
	（運賃等3						0	円）
	（運賃等4						0	円）
	（自家用車使用	30	円	×	50 km	＝	1,500	円）
	（宿泊費	16,500	円	×	0 泊	＝	0	円）
	（調査雑費	3,000	円	×	1 日	＝	3,000	円）
	（加減額1						0	円）
	（加減額2						0	円）
	（加減額3						0	円）
	2 付随する経費						0	円
	（参加費、資料代等						0	円）
	（手土産代		円	×	箇所	＝	0	円）
	（その他1				）		0	円）
	（その他2				）		0	円）
	（その他3				）		0	円）

領収書No

10200595

調査研究費

旅費等支出計算書

会派分

旅行者 職・氏名・印	三重県議会議員　岩田　隆嘉　㊞							
用途	測量設計入札制度調査							
調査日程 及び 調査先	平成　24　年　6　月　4　日　～平成　24　年　6　月　4　日 三重　都・道・府・県　（郡）　津　市・町・村 （調査先名称）三重県測量協会							
支出内訳	1 旅費						5,580	円
	（運賃等1						0	円）
	（運賃等2						0	円）
	（運賃等3						0	円）
	（運賃等4						0	円）
	（自家用車使用	30	円	×	86 km	＝	2,580	円）
	（宿泊費	16,500	円	×	0 泊	＝	0	円）
	（調査雑費	3,000	円	×	1 日	＝	3,000	円）
	（加減額1						0	円）
	（加減額2						0	円）
	（加減額3						0	円）
	2 付随する経費						0	円
	（参加費、資料代等						0	円）
	（手土産代		円	×	箇所	＝	0	円）
	（その他1				）		0	円）
	（その他2				）		0	円）
	（その他3				）		0	円）

領収書No

10200596

調査研究費

旅費等支出計算書

会派分

旅行者 職・氏名・印	三重県議会議員　岩田　隆嘉　㊞
用途	観光振興、食関連産業振興、日台交流に関する調査
調査日程 及び 調査先	平成　24　年　6　月　7　日　～平成　24　年　6　月　9　日 北海道　都・道・府・県　（郡）　札幌　市・町・村 （調査先名称）大通公園・北海道庁・日台駐日経済文化代表札幌分所等
支出内訳	1 旅費　81,030 円 （運賃等1　高速船　津なぎさまち～セントレア　往復　4,800 円） （運賃等2　航空運賃　中部空港～新千歳空港　往復　30,800 円） （運賃等3　ＪＲエアポート～新千歳空港～札幌　往復　2,080 円） （運賃等4　0 円） （自家用車使用　30 円 × 45 km ＝ 1,350 円） （宿泊費　16,500 円 × 2 泊 ＝ 33,000 円） （調査雑費　3,000 円 × 3 日 ＝ 9,000 円） （加減額1　0 円） （加減額2　0 円） （加減額3　0 円） 2 付随する経費　0 円 （参加費、資料代等　0 円） （手土産代　円 × 箇所 ＝ 0 円） （その他1　）　0 円） （その他2　）　0 円） （その他3　）　0 円）

領収書No

10200597

第１３号様式（第９条第２項第２号関係）

政務調査等報告書

会派名 代表者名	自民みらい　　山本　勝
旅行者 職氏名	岩田　隆嘉 中森　博文 村林　聡
調査日程 及び 調査先	平成２４年６月７日～６月９日　（２泊） 札幌大通り公園（北海道札幌市中央区） 北海道庁（北海道札幌市中央区） 台北駐日経済文化代表處札幌分處（北海道札幌市中央区） ホテル札幌ガーデンパレス（北海道札幌市中央区）
調査の目的	観光振興、食関連産業振興、日台交流に関する調査
経費内訳	別添「旅費等支出計算書」のとおり
調査概要等	（６月７日） 本会議終了後、翌日以降のスケジュールを踏まえ札幌市内で前泊。 （６月８日） 第21回YOSAKOIソーラン祭り会場内に10回目の出店をしている「三重県津市ブース」を訪れ、担当者からこれまでの実績や課題などについて意見交換を行った。毎年出店していることが評価され、北海道外からの出店も本県と名古屋市のみであることもありリピーターも含め年々認知度は上がっているものの、一過性のPRにとどまっていることが課題であるとのことであった。 次に北海道庁を訪問し、経済部食関連産業室担当者から産（業界）学（大学）官（行政）金（金融機関）が連携して取り組んでいる「北海道フード・コンプレックス国際戦略総合特区」

	を中心に食関連産業振興策について調査を行った。北海道では食品産業の高付加価値化を目指すため平成22年度から食クラスター連携協議体を北海道経済連合会が中心となり結成その取組をスタートさせ、さらに規制緩和、税制と財政の支援を得られる国の総合特区制度として進化させている。農業＋食品加工＋水産のバリューチェーンを形成し、輸入代替・輸出促進を図る取組は本県が進めようとするフードイノベーションの参考となる内容が盛り込まれていた。 次に台北駐日経済文化代表處札幌分處を訪問し、徐瑞湖處長、李世丙部長と面談。平成24年2月と4月の訪台報告とともに本県と台湾との交流促進や平成21年12月から設置された札幌事處の観光交流の観点からのねらいや役割などについて意見交換を行った。 最後に、社団法人札幌観光協会がホテル札幌ガーデンパレスにおいて開催した第21回YOSAKOIソーラン祭り公式レセプションに参加し、梶原専務理事やYOSAKOIソーラン祭り組織委員会の星野会長などとイベント成功に向けた取り組み等について意見交換を行った。 （6月9日） 別用のため早朝に札幌市を出発し三重県へ戻った。

（参考様式第２）

宿　泊　証　明　書

宿泊者氏名	イワタ　タカヨシ
宿　泊　日	2012 年 6 月 7 日から 2 泊

上記のとおり宿泊したことを証明します。

2012 年 6 月 9 日

札幌東武ホテル
〒060 札幌市中央区南4条東1丁目
TEL.011-242-0111　FAX.011-242-39[illegible]

宿泊施設名

※　上記様式は、政務調査用務で宿泊を要した場合に、宿泊先で発行を依頼し、旅費等支出計算に添付するものとする。
※　宿泊先で同様の内容が記載された宿泊先所定の証明書がある場合は、それをもって代えることができる。

調査研究費

旅費等支出計算書

会派分

旅行者 職・氏名・印	三重県議会議員　岩田　隆嘉　㊞							
用途	地区住民交流会、観光施設調査							
調査日程 及び 調査先	平成　24　年　6　月　10　日　～平成　24　年　6　月　10　日 三重　都・道・府・県　（郡）　伊賀　市・町・村 （調査先名称）川東・下友田・上阿波・豊寿園							
支出内訳	1 旅費						4,500	円
	（運賃等1						0	円）
	（運賃等2						0	円）
	（運賃等3						0	円）
	（運賃等4						0	円）
	（自家用車使用	30	円	×	50 km	＝	1,500	円）
	（宿泊費	16,500	円	×	0 泊	＝	0	円）
	（調査雑費	3,000	円	×	1 日	＝	3,000	円）
	（加減額1						0	円）
	（加減額2						0	円）
	（加減額3						0	円）
	2 付随する経費						0	円
	（参加費、資料代等						0	円）
	（手土産代		円	×	箇所	＝	0	円）
	（その他1				）		0	円）
	（その他2				）		0	円）
	（その他3				）		0	円）

領収書No

調査研究費

旅費等支出計算書

会派分

旅行者 職・氏名・印	三重県議会議員　岩田　隆嘉　㊞							
用途	水環境整備調査							
調査日程 及び 調査先	平成　24　年　6　月　12　日　～平成　24　年　6　月　12　日 滋賀　都・道・府・県　（郡）　守山　市・町・村 （調査先名称）守山水辺公園							
支出内訳	1 旅費						5,880	円
	（運賃等1						0	円）
	（運賃等2						0	円）
	（運賃等3						0	円）
	（運賃等4						0	円）
	（自家用車使用	30	円	×	96 km	＝	2,880	円）
	（宿泊費	16,500	円	×	0 泊	＝	0	円）
	（調査雑費	3,000	円	×	1 日	＝	3,000	円）
	（加減額1						0	円）
	（加減額2						0	円）
	（加減額3						0	円）
	2 付随する経費						0	円
	（参加費、資料代等						0	円）
	（手土産代		円	×	箇所	＝	0	円）
	（その他1				）		0	円）
	（その他2				）		0	円）
	（その他3				）		0	円）

領収書No

10200602

調査研究費

旅費等支出計算書

会派分

旅行者 職・氏名・印	三重県議会議員　岩田　隆嘉　㊞							
用途	地区道路（霧生～高尾）整備要望調査							
調査日程 及び 調査先	平成　24　年　6　月　14　日　～平成　24　年　6　月　14　日 三重　都・道・府・県　（郡）　伊賀　市・町・村 （調査先名称）霧生～高尾間現地							
支出内訳	1 旅費							5,700 円
	（運賃等1							0 円）
	（運賃等2							0 円）
	（運賃等3							0 円）
	（運賃等4							0 円）
	（自家用車使用	30 円	×	90 km	＝			2,700 円）
	（宿泊費	16,500 円	×	0 泊	＝			0 円）
	（調査雑費	3,000 円	×	1 日	＝			3,000 円）
	（加減額1							0 円）
	（加減額2							0 円）
	（加減額3							0 円）
	2 付随する経費							0 円
	（参加費、資料代等							0 円）
	（手土産代	円	×	箇所	＝			0 円）
	（その他1			）				0 円）
	（その他2			）				0 円）
	（その他3			）				0 円）

領収書No

調査研究費

旅費等支出計算書

会派分

旅行者 職・氏名・印	三重県議会議員	岩田　隆嘉				㊞
用途	伊賀教育事情調査					
調査日程 及び 調査先	平成　24　年　6　月　16　日　～平成　24　年　6　月　16　日 三重　都・道・府・県　（郡）　伊賀　市・町・村 （調査先名称）伊賀文化会館					
支出内訳	1 旅費					4,200　円
	（運賃等1					0　円）
	（運賃等2					0　円）
	（運賃等3					0　円）
	（運賃等4					0　円）
	（自家用車使用	30　円	×	40　km	＝	1,200　円）
	（宿泊費	16,500　円	×	0　泊	＝	0　円）
	（調査雑費	3,000　円	×	1　日	＝	3,000　円）
	（加減額1					0　円）
	（加減額2					0　円）
	（加減額3					0　円）
	2 付随する経費					0　円
	（参加費、資料代等					0　円）
	（手土産代	円	×	箇所	＝	0　円）
	（その他1			）		0　円）
	（その他2			）		0　円）
	（その他3			）		0　円）

領収書No

10200604

調査研究費

旅費等支出計算書

会派分

旅行者 職・氏名・印	三重県議会議員　岩田　隆嘉　㊞						
用途	高齢者福祉要望聞き取り						
調査日程 及び 調査先	平成　24　年　6　月　20　日　～平成　24　年　6　月　20　日 三重　都・道・府・県　（郡）　伊賀　市・町・村 （調査先名称）青山上津集落センター						
支出内訳	1 旅費						5,100　円
	（運賃等1						0　円）
	（運賃等2						0　円）
	（運賃等3						0　円）
	（運賃等4						0　円）
	（自家用車使用	30　円	×	70　km	＝	2,100　円）	
	（宿泊費	16,500　円	×	0　泊	＝	0　円）	
	（調査雑費	3,000　円	×	1　日	＝	3,000　円）	
	（加減額1						0　円）
	（加減額2						0　円）
	（加減額3						0　円）
	2 付随する経費						0　円
	（参加費、資料代等						0　円）
	（手土産代	円	×	箇所	＝	0　円）	
	（その他1			）		0　円）	
	（その他2			）		0　円）	
	（その他3			）		0　円）	

領収書No

10200605

調査研究費

旅費等支出計算書

会派分

旅行者 職・氏名・印	三重県議会議員	岩田　隆嘉				㊞
用途	地域要望聞き取り					
調査日程 及び 調査先	平成　24　年　6　月　23　日　～平成　24　年　6　月　23　日 三重　都・道・府・県　（郡）　伊賀　市・町・村 （調査先名称）島ヶ原会館					
支出内訳	1 旅費					4,800 円
	（運賃等1					0 円）
	（運賃等2					0 円）
	（運賃等3					0 円）
	（運賃等4					0 円）
	（自家用車使用	30 円	×	60 km	＝	1,800 円）
	（宿泊費	16,500 円	×	0 泊	＝	0 円）
	（調査雑費	3,000 円	×	1 日	＝	3,000 円）
	（加減額1					0 円）
	（加減額2					0 円）
	（加減額3					0 円）
	2 付随する経費					0 円
	（参加費、資料代等					0 円）
	（手土産代	円	×	箇所	＝	0 円）
	（その他1			）		0 円）
	（その他2			）		0 円）
	（その他3			）		0 円）

領収書No

10200606

調査研究費

旅費等支出計算書

会派分

旅行者 職・氏名・印	三重県議会議員　岩田　隆嘉　㊞
用途	私立幼稚園ＰＴＡ要望聞き取り
調査日程 及び 調査先	平成　24　年　7　月　5　日　～平成　24　年　7　月　5　日 三重　都・道・府・県　（郡）　津　市・町・村 （調査先名称）プラザ洞津

支出内訳							
1 旅費							5,580 円
（運賃等1							0 円）
（運賃等2							0 円）
（運賃等3							0 円）
（運賃等4							0 円）
（自家用車使用	30 円	×	86 km	＝	2,580 円）		
（宿泊費	16,500 円	×	0 泊	＝	0 円）		
（調査雑費	3,000 円	×	1 日	＝	3,000 円）		
（加減額1	1						0 円）
（加減額2							0 円）
（加減額3							0 円）
2 付随する経費							0 円
（参加費、資料代等							0 円）
（手土産代	円	×	箇所	＝	0 円）		
（その他1			）		0 円）		
（その他2			）		0 円）		
（その他3			）		0 円）		

領収書No

調査研究費

旅費等支出計算書

会派分

旅行者 職・氏名・印	三重県議会議員			岩田　隆嘉			㊞
用途	伊賀牛振興協議会役員会（ＯＢ顧問）						
調査日程 及び 調査先	平成　24　年　7　月　12　日　～平成　24　年　7　月　12　日 三重　都・道・府・県　（郡）　伊賀　市・町・村 （調査先名称）上野フレックスホテル						
支出内訳	1 旅費						4,200 円
	（運賃等1						0 円）
	（運賃等2						0 円）
	（運賃等3						0 円）
	（運賃等4						0 円）
	（自家用車使用	30 円	×	40 km	＝	1,200 円）
	（宿泊費	16,500 円	×	0 泊	＝	0 円）
	（調査雑費	3,000 円	×	1 日	＝	3,000 円）
	（加減額1						0 円）
	（加減額2						0 円）
	（加減額3						0 円）
	2 付随する経費						0 円
	（参加費、資料代等						0 円）
	（手土産代	円	×	箇所	＝		0 円）
	（その他1			）			0 円）
	（その他2			）			0 円）
	（その他3			）			0 円）

領収書No

10200608

調査研究費

旅費等支出計算書

会派分

旅行者 職・氏名・印	三重県議会議員　岩田　隆嘉　㊞						
用途	高齢者生活実態調査						
調査日程 及び 調査先	平成　24　年　7　月　14　日　～平成　24　年　7　月　14　日 三重　都・道・府・県　（郡）　伊賀　市・町・村 （調査先名称）青山ホール						
支出内訳	1 旅費						5,100　円
	（運賃等1						0　円）
	（運賃等2						0　円）
	（運賃等3						0　円）
	（運賃等4						0　円）
	（自家用車使用	30　円	×	70　km	＝	2,100　円）	
	（宿泊費	16,500　円	×	0　泊	＝	0　円）	
	（調査雑費	3,000　円	×	1　日	＝	3,000　円）	
	（加減額1						0　円）
	（加減額2						0　円）
	（加減額3						0　円）
	2 付随する経費						0　円
	（参加費、資料代等						0　円）
	（手土産代	円	×	箇所	＝	0　円）	
	（その他1			）		0　円）	
	（その他2			）		0　円）	
	（その他3			）		0　円）	

領収書No

10200609

調査研究費

旅費等支出計算書

会派分

旅行者 職・氏名・印	三重県議会議員	岩田　隆嘉	㊞			
用途	地域交流実態調査					
調査日程 及び 調査先	平成　24　年　7　月　15　日　～平成　24　年　7　月　15　日 三重　都・道・府・県　（郡）　伊賀　市・町・村 （調査先名称）希望ヶ丘交流センター					
支出内訳	1 旅費					3,900 円
	（運賃等1					0 円）
	（運賃等2					0 円）
	（運賃等3					0 円）
	（運賃等4					0 円）
	（自家用車使用	30 円	×	30 km	＝	900 円）
	（宿泊費	16,500 円	×	0 泊	＝	0 円）
	（調査雑費	3,000 円	×	1 日	＝	3,000 円）
	（加減額1					0 円）
	（加減額2					0 円）
	（加減額3					0 円）
	2 付随する経費					0 円
	（参加費、資料代等					0 円）
	（手土産代	円	×	箇所	＝	0 円）
	（その他1			）		0 円）
	（その他2			）		0 円）
	（その他3			）		0 円）

領収書No

10200610

調査研究費

旅費等支出計算書

会派分

旅行者 職・氏名・印	三重県議会議員	岩田　隆嘉				㊞
用途	団体要望聞き取り					
調査日程 及び 調査先	平成　24　年　7　月　17　日　～平成　24　年　7　月　17　日 三重　都・道・府・県　（郡）　津　市・町・村 （調査先名称）桜橋会館					
支出内訳	1 旅費					2,580 円
	（運賃等1					0 円）
	（運賃等2					0 円）
	（運賃等3					0 円）
	（運賃等4					0 円）
	（自家用車使用	30 円	×	86 km	＝	2,580 円）
	（宿泊費	16,500 円	×	0 泊	＝	0 円）
	（調査雑費	3,000 円	×	0 日	＝	0 円）
	（加減額1					0 円）
	（加減額2					0 円）
	（加減額3					0 円）
	2 付随する経費					0 円
	（参加費、資料代等					0 円）
	（手土産代	円	×	箇所	＝	0 円）
	（その他1			）		0 円）
	（その他2			）		0 円）
	（その他3			）		0 円）

領収書No

10200611

調査研究費　　**旅費等支出計算書**　　会派分

旅行者 職・氏名・印	三重県議会議員　　岩田　隆嘉　　㊞
用途	団体要望聞き取り
調査日程 及び 調査先	平成　24　年　7　月　18　日　～平成　24　年　7　月　18　日 三重　　都・道・府・県　　（郡）　　津　　市・町・村 （調査先名称）桜橋会館
支出内訳	1 旅費　　2,580　円 （運賃等1　　0　円） （運賃等2　　0　円） （運賃等3　　0　円） （運賃等4　　0　円） （自家用車使用　　30　円　×　86　km　＝　2,580　円） （宿泊費　　16,500　円　×　0　泊　＝　0　円） （調査雑費　　3,000　円　×　0　日　＝　0　円） （加減額1　　0　円） （加減額2　　0　円） （加減額3　　0　円） 2 付随する経費　　0　円 （参加費、資料代等　　0　円） （手土産代　　円　×　　箇所　＝　0　円） （その他1　　）　0　円） （その他2　　）　0　円） （その他3　　）　0　円）

領収書No

10200612

調査研究費

旅費等支出計算書

会派分

旅行者 職・氏名・印	三重県議会議員　岩田　隆嘉　㊞							
用途	退職公務員状況調査							
調査日程 及び 調査先	平成　24　年　7　月　18　日　～平成　24　年　7　月　18　日 三重　都・道・府・県　（郡）　伊賀　市・町・村 （調査先名称）ヒルホテルサンピア伊賀							
支出内訳	1 旅費						4,200	円
	（運賃等1						0	円）
	（運賃等2						0	円）
	（運賃等3						0	円）
	（運賃等4						0	円）
	（自家用車使用	30	円	×	40 km	＝	1,200	円）
	（宿泊費	16,500	円	×	0 泊	＝	0	円）
	（調査雑費	3,000	円	×	1 日	＝	3,000	円）
	（加減額1						0	円）
	（加減額2						0	円）
	（加減額3						0	円）
	2 付随する経費						0	円
	（参加費、資料代等						0	円）
	（手土産代		円	×	箇所	＝	0	円）
	（その他1				）		0	円）
	（その他2				）		0	円）
	（その他3				）		0	円）

領収書No

10200613

調査研究費

旅費等支出計算書

会派分

旅行者 職・氏名・印	三重県議会議員　岩田　隆嘉　㊞						
用途	伊賀牛肥育組合実態調査						
調査日程 及び 調査先	平成　24　年　7　月　20　日　～平成　24　年　7　月　20　日 三重　都・道・府・県　（郡）　伊賀　市・町・村 （調査先名称）JA伊賀北部本所						
支出内訳	1 旅費						4,200 円
	（運賃等1						0 円）
	（運賃等2						0 円）
	（運賃等3						0 円）
	（運賃等4						0 円）
	（自家用車使用	30 円	×	40 km	＝	1,200 円）	
	（宿泊費	16,500 円	×	0 泊	＝	0 円）	
	（調査雑費	3,000 円	×	1 日	＝	3,000 円）	
	（加減額1						0 円）
	（加減額2						0 円）
	（加減額3						0 円）
	2 付随する経費						0 円
	（参加費、資料代等						0 円）
	（手土産代	円	×	箇所	＝	0 円）	
	（その他1			）		0 円）	
	（その他2			）		0 円）	
	（その他3			）		0 円）	

領収書No

10200614

調査研究費

旅費等支出計算書

会派分

旅行者 職・氏名・印	三重県議会議員	岩田　隆嘉						㊞
用途	団体要望聞き取り							
調査日程 及び 調査先	平成　24　年　7　月　23　日　～平成　24　年　7　月　23　日 三重　都・道・府・県　（郡）　津　市・町・村 （調査先名称）桜橋会館							
支出内訳	1 旅費							5,580　円
	（運賃等1							0　円）
	（運賃等2							0　円）
	（運賃等3							0　円）
	（運賃等4							0　円）
	（自家用車使用	30　円	×	86　km	＝			2,580　円）
	（宿泊費	16,500　円	×	0　泊	＝			0　円）
	（調査雑費	3,000　円	×	1　日	＝			3,000　円）
	（加減額1							0　円）
	（加減額2							0　円）
	（加減額3							0　円）
	2 付随する経費							0　円
	（参加費、資料代等							0　円）
	（手土産代	円	×	箇所	＝			0　円）
	（その他1			）				0　円）
	（その他2			）				0　円）
	（その他3			）				0　円）

領収書No

10200615

調査研究費

旅費等支出計算書

会派分

旅行者 職・氏名・印	三重県議会議員	岩田　隆嘉						
用途	団体要望聞き取り							
調査日程 及び 調査先	平成　24　年　7　月　24　日　～平成　24　年　7　月　24　日 三重　都・道・府・県　（郡）　津　市・町・村 （調査先名称）桜橋会館							
支出内訳	1 旅費						5,580	円
	（運賃等1						0	円）
	（運賃等2						0	円）
	（運賃等3						0	円）
	（運賃等4						0	円）
	（自家用車使用	30	円	×	86	km ＝	2,580	円）
	（宿泊費	16,500	円	×	0	泊 ＝	0	円）
	（調査雑費	3,000	円	×	1	日 ＝	3,000	円）
	（加減額1						0	円）
	（加減額2						0	円）
	（加減額3						0	円）
	2 付随する経費						0	円
	（参加費、資料代等						0	円）
	（手土産代		円	×		箇所 ＝	0	円）
	（その他1					）	0	円）
	（その他2					）	0	円）
	（その他3					）	0	円）

領収書No

10200616

調査研究費

旅費等支出計算書

会派分

旅行者 職・氏名・印	三重県議会議員		岩田　隆嘉				㊞	
用途	団体要望聞き取り							
調査日程 及び 調査先	平成　24　年　7　月　25　日　～平成　24　年　7　月　25　日 三重　都・道・府・県　（郡）　津　市・町・村 （調査先名称）桜橋会館							
支出内訳	1 旅費							5,580 円
	（運賃等1							0 円）
	（運賃等2							0 円）
	（運賃等3							0 円）
	（運賃等4							0 円）
	（自家用車使用	30	円	×	86	km	＝	2,580 円）
	（宿泊費	16,500	円	×	0	泊	＝	0 円）
	（調査雑費	3,000	円	×	1	日	＝	3,000 円）
	（加減額1							0 円）
	（加減額2							0 円）
	（加減額3							0 円）
	2 付随する経費							0 円
	（参加費、資料代等							0 円）
	（手土産代		円	×		箇所	＝	0 円）
	（その他1					）		0 円）
	（その他2					）		0 円）
	（その他3					）		0 円）

領収書No

10200617

調査研究費

旅費等支出計算書

会派分

旅行者 職・氏名・印	三重県議会議員	岩田　隆嘉					㊞
用途	団体要望聞き取り						
調査日程 及び 調査先	平成　24　年　7　月　26　日　～平成　24　年　7　月　26　日 三重　都・道・府・県　（郡）　津　市・町・村 （調査先名称）桜橋会館						
支出内訳	1 旅費						5,580 円
	（運賃等1						0 円）
	（運賃等2						0 円）
	（運賃等3						0 円）
	（運賃等4						0 円）
	（自家用車使用	30 円	×	86 km	＝		2,580 円）
	（宿泊費	16,500 円	×	0 泊	＝		0 円）
	（調査雑費	3,000 円	×	1 日	＝		3,000 円）
	（加減額1						0 円）
	（加減額2						0 円）
	（加減額3						0 円）
	2 付随する経費						0 円
	（参加費、資料代等						0 円）
	（手土産代	円	×	箇所	＝		0 円）
	（その他1			）			0 円）
	（その他2			）			0 円）
	（その他3			）			0 円）

領収書No

10200618

調査研究費

旅費等支出計算書

会派分

旅行者 職・氏名・印	三重県議会議員		岩田　隆嘉				㊞
用途	TPP参加実態調査						
調査日程 及び 調査先	平成　24　年　7　月　29　日　～平成　24　年　7　月　29　日 三重　都・道・府・県　（郡）　津　市・町・村 （調査先名称）ホテルグリーンパーク津						
支出内訳	1 旅費						2,670 円
	（運賃等1	自動車道　伊勢関～芸濃					150 円）
	（運賃等2						0 円）
	（運賃等3						0 円）
	（運賃等4						0 円）
	（自家用車使用	30 円	×	84 km	＝		2,520 円）
	（宿泊費	16,500 円	×	0 泊	＝		0 円）
	（調査雑費	3,000 円	×	0 日	＝		0 円）
	（加減額1						0 円）
	（加減額2						0 円）
	（加減額3						0 円）
	2 付随する経費						0 円
	（参加費、資料代等						0 円）
	（手土産代	円	×	箇所	＝		0 円）
	（その他1			）			0 円）
	（その他2			）			0 円）
	（その他3			）			0 円）

領収書No

10200619

ご利用ありがとうございます。

利　用　証　明　書

NEXCO 中日本

料金所(自)	伊勢関
料金所(至)	芸濃

１２年　７月２９日
１４時　２分

割引前料金	￥３００－
割引△	￥１５０－
通行料金 (ETCｸﾚｼﾞｯﾄ)	￥１５０－

車種　　1

取扱番号
11072-92105-50746

本利用証明書は、ＥＴＣ利用照会サービスで印字されたものです。サービス内容の確認は、http://www.etc-user.jp/ にアクセスして下さい。

019

10200620

調査研究費

旅費等支出計算書

会派分

旅行者 職・氏名・印	三重県議会議員　岩田　隆嘉　㊞							
用途	県指定無形文化財（願の山踊り）調査							
調査日程 及び 調査先	平成　24　年　8　月　1　日　～平成　24　年　8　月　1　日 三重　都・道・府・県　（郡）　伊賀　市・町・村 （調査先名称）陽夫多神社境内							
支出内訳	1 旅費						3,600	円
	（運賃等1						0	円）
	（運賃等2						0	円）
	（運賃等3						0	円）
	（運賃等4						0	円）
	（自家用車使用	30	円	×	20 km	＝	600	円）
	（宿泊費	16,500	円	×	0 泊	＝	0	円）
	（調査雑費	3,000	円	×	1 日	＝	3,000	円）
	（加減額1						0	円）
	（加減額2						0	円）
	（加減額3						0	円）
	2 付随する経費						0	円
	（参加費、資料代等						0	円）
	（手土産代		円	×	箇所	＝	0	円）
	（その他1				）		0	円）
	（その他2				）		0	円）
	（その他3				）		0	円）

領収書No

10200621

調査研究費

旅費等支出計算書

会派分

旅行者 職・氏名・印	三重県議会議員　岩田　隆嘉　㊞					
用途	海外観光誘客、エネルギー政策に関する調査					
調査日程 及び 調査先	平成　24　年　8　月　2　日　～平成　24　年　8　月　2　日 静岡　都・道・府・県　（郡）浜松・御前崎　市・町・村 （調査先名称）浜名湖サービスエリア、中電浜岡原子力発電所					
支出内訳	1 旅費					12,130 円
	（運賃等1	自動車道　伊勢関～芸濃				150 円）
	（運賃等2	自動車道　芸濃～伊勢関				200 円）
	（運賃等3	バス借り上げ料（1人分）				9,200 円）
	（運賃等4					0 円）
	（自家用車使用	30 円	×	86 km	＝	2,580 円）
	（宿泊費	16,500 円	×	0 泊	＝	0 円）
	（調査雑費	3,000 円	×	0 日	＝	0 円）
	（加減額1					0 円）
	（加減額2					0 円）
	（加減額3					0 円）
	2 付随する経費					430 円
	（参加費、資料代等					0 円）
	（手土産代	215 円	×	2 箇所	＝	430 円）
	（その他1				）	0 円）
	（その他2				）	0 円）
	（その他3				）	0 円）

領収書No

10200622

ご利用ありがとうございます。

利用証明書

NEXCO 中日本

料金所(自)　伊勢関
料金所(至)　芸濃

１２年　８月　２日
８時２７分

割引前料金	￥３００－
割引△	￥１５０－
通行料金	￥１５０－
(ETCｸﾚｼﾞｯﾄ)	

車種　1

取扱番号
A35208-023465-164034　確

本利用証明書は、ＥＴＣ利用照会サービスで印字されたものです。サービス内容の確認は、http://www.etc-meisai.jp/にアクセスして下さい。

004

ご利用ありがとうございます。

利用証明書

NEXCO 中日本

料金所(自)　芸濃
料金所(至)　伊勢関

１２年　８月　２日
２０時１４分

割引前料金	￥３００－
割引△	￥１００－
通行料金	￥２００－
(ETCｸﾚｼﾞｯﾄ)	

車種　1

取扱番号
A35208-023465-165437　確

本利用証明書は、ＥＴＣ利用照会サービスで印字されたものです。サービス内容の確認は、http://www.etc-meisai.jp/にアクセスして下さい。

012

10200623

領収証

HB-00013699
発行日 2012/07/30

自民みらい・みんなの党　様

金額　¥110,400.-

収入印紙
200

上記金額を正に領収いたしました
但し、8月2日　静岡県御前崎市行き
バス貸り上げ料金と致しまして
（保険料相当額1,200円含む）

☑現　金
□小切手
□振　込
□クレジット
□その他（　　）
（　　）

名鉄観光サービス株式会社
津支店
三重県津市栄町３丁目２５５
（乙部ビル内）

責任者印	領収者印
[redacted]	

HB-014357

領収者印、責任者印のないもの及び訂正したものは無効です。

10200624

1人当たり　¥110,400÷12名＝¥9200

手渡し先：浜名湖SA近鉄レストラン、中部電力浜岡発電所

No. 037025

領　収　書

自民みらい　みんなの党　殿

平成24年　8月　1日

金　額			¥	千 5	2	0	円 0

〈現　金〉
〈小切手〉
〈振　込〉

収入印紙

但し

上記の通り領収いたしました

扱　者	担　当
	[redacted]

有限会社 平治英保本店
代表取締役　伊　藤　博　康

本　店　津市大門20-15　☎(059) 225−3212
江戸橋店　津市上浜町2-200-1　☎(059) 226−3847
橋南店　津市幸町15-25　☎(059) 228−5454

一人当たり　¥5200÷12名≒¥430

10200625

調査研究費

旅費等支出計算書

会派分

旅行者 職・氏名・印	三重県議会議員　岩田　隆嘉　㊞						
用途	英霊にこたえる会調査						
調査日程 及び 調査先	平成　24　年　8　月　5　日　～平成　24　年　8　月　5　日 三重　都・道・府・県　（郡）　津　市・町・村 （調査先名称）護国神社研修所						
支出内訳	1 旅費						5,520 円
	（運賃等1						0 円）
	（運賃等2						0 円）
	（運賃等3						0 円）
	（運賃等4						0 円）
	（自家用車使用	30 円	×	84 km	＝	2,520 円）	
	（宿泊費	16,500 円	×	0 泊	＝	0 円）	
	（調査雑費	3,000 円	×	1 日	＝	3,000 円）	
	（加減額1						0 円）
	（加減額2						0 円）
	（加減額3						0 円）
	2 付随する経費						0 円
	（参加費、資料代等						0 円）
	（手土産代	円	×	箇所	＝	0 円）	
	（その他1			）			0 円）
	（その他2			）			0 円）
	（その他3			）			0 円）

領収書No

調査研究費

旅費等支出計算書

会派分

旅行者 職・氏名・印	三重県議会議員　岩田　隆嘉　㊞					
用途	団体要望聞き取り					
調査日程 及び 調査先	平成　24　年　8　月　6　日　～平成　24　年　8　月　6　日 三重　都・道・府・県　（郡）　津　市・町・村 （調査先名称）桜橋会館					
支出内訳	1 旅費					5,580 円
	（運賃等1					0 円）
	（運賃等2					0 円）
	（運賃等3					0 円）
	（運賃等4					0 円）
	（自家用車使用	30 円	×	86 km	＝	2,580 円）
	（宿泊費	16,500 円	×	0 泊	＝	0 円）
	（調査雑費	3,000 円	×	1 日	＝	3,000 円）
	（加減額1					0 円）
	（加減額2					0 円）
	（加減額3					0 円）
	2 付随する経費					0 円
	（参加費、資料代等					0 円）
	（手土産代	円	×	箇所	＝	0 円）
	（その他1			）		0 円）
	（その他2			）		0 円）
	（その他3			）		0 円）

領収書No

10200627

調査研究費

旅費等支出計算書

会派分

旅行者 職・氏名・印	三重県議会議員　岩田　隆嘉　㊞
用途	団体要望聞き取り
調査日程 及び 調査先	平成　24　年　8　月　8　日　～平成　24　年　8　月　8　日 三重　都・道・府・県　（郡）　津　市・町・村 （調査先名称）桜橋会館
支出内訳	1 旅費　5,580 円 （運賃等1　0 円） （運賃等2　0 円） （運賃等3　0 円） （運賃等4　0 円） （自家用車使用　30 円 × 86 km ＝ 2,580 円） （宿泊費　16,500 円 × 0 泊 ＝ 0 円） （調査雑費　3,000 円 × 1 日 ＝ 3,000 円） （加減額1　0 円） （加減額2　0 円） （加減額3　0 円） 2 付随する経費　0 円 （参加費、資料代等　0 円） （手土産代　円 × 箇所 ＝ 0 円） （その他1　）　0 円） （その他2　）　0 円） （その他3　）　0 円）

領収書No

10200628

調査研究費

旅費等支出計算書

会派分

旅行者 職・氏名・印	三重県議会議員　岩田　隆嘉　㊞					
用途	甲賀湖南広域病院調査					
調査日程 及び 調査先	平成　24　年　9　月　12　日　～平成　24　年　9　月　12　日 滋賀　都・道・府・県　（郡）　甲賀　市・町・村 （調査先名称）甲賀病院建設地					
支出内訳	1 旅費					4,500 円
	（運賃等1					0 円）
	（運賃等2					0 円）
	（運賃等3					0 円）
	（運賃等4					0 円）
	（自家用車使用	30 円	×	50 km	＝	1,500 円）
	（宿泊費	16,500 円	×	0 泊	＝	0 円）
	（調査雑費	3,000 円	×	1 日	＝	3,000 円）
	（加減額1					0 円）
	（加減額2					0 円）
	（加減額3					0 円）
	2 付随する経費					0 円
	（参加費、資料代等					0 円）
	（手土産代	円	×	箇所	＝	0 円）
	（その他1			）		0 円）
	（その他2			）		0 円）
	（その他3			）		0 円）

領収書No

10200629

調査研究費

旅費等支出計算書

会派分

旅行者 職・氏名・印	三重県議会議員　岩田　隆嘉　印					
用途	消防行政実情調査					
調査日程 及び 調査先	平成　24　年　9　月　14　日　～平成　24　年　9　月　14　日 三重　都・道・府・県　（郡）　伊賀　市・町・村 （調査先名称）ウエルサンピア伊賀					
支出内訳	1 旅費					4,200　円
	（運賃等1					0　円）
	（運賃等2					0　円）
	（運賃等3					0　円）
	（運賃等4					0　円）
	（自家用車使用	30　円	×	40　km	＝	1,200　円）
	（宿泊費	16,500　円	×	0　泊	＝	0　円）
	（調査雑費	3,000　円	×	1　日	＝	3,000　円）
	（加減額1					0　円）
	（加減額2					0　円）
	（加減額3					0　円）
	2 付随する経費					0　円
	（参加費、資料代等					0　円）
	（手土産代	円	×	箇所	＝	0　円）
	（その他1			）		0　円）
	（その他2			）		0　円）
	（その他3			）		0　円）

領収書No

調査研究費

旅費等支出計算書

会派分

旅行者 職・氏名・印	三重県議会議員　岩田　隆嘉　㊞						
用途	地域ボランティア活動調査						
調査日程 及び 調査先	平成　24　年　9　月　15　日　～平成　24　年　9　月　15　日 三重　都・道・府・県　（郡）　伊賀　市・町・村 （調査先名称）大山田阿波市民センター						
支出内訳	1 旅費						4,500　円
	（運賃等1						0　円）
	（運賃等2						0　円）
	（運賃等3						0　円）
	（運賃等4						0　円）
	（自家用車使用	30　円	×	50　km	＝	1,500　円）	
	（宿泊費	16,500　円	×	0　泊	＝	0　円）	
	（調査雑費	3,000　円	×	1　日	＝	3,000　円）	
	（加減額1						0　円）
	（加減額2						0　円）
	（加減額3						0　円）
	2 付随する経費						0　円
	（参加費、資料代等						0　円）
	（手土産代	円	×	箇所	＝	0　円）	
	（その他1			）		0　円）	
	（その他2			）		0　円）	
	（その他3			）		0　円）	

領収書No

10200631

調査研究費

旅費等支出計算書

会派分

旅行者 職・氏名・印	三重県議会議員　岩田　隆嘉　㊞					
用途	地域高齢者実情調査					
調査日程 及び 調査先	平成　24　年　9　月　16　日　～平成　24　年　9　月　16　日 三重　都・道・府・県　（郡）　伊賀　市・町・村 （調査先名称）摺見・山畑・愛田・西の沢各公民館					
支出内訳	1 旅費					2,400 円
	（運賃等1					0 円）
	（運賃等2					0 円）
	（運賃等3					0 円）
	（運賃等4					0 円）
	（自家用車使用	30 円	×	80 km	＝	2,400 円）
	（宿泊費	16,500 円	×	0 泊	＝	0 円）
	（調査雑費	3,000 円	×	0 日	＝	0 円）
	（加減額1					0 円）
	（加減額2					0 円）
	（加減額3					0 円）
	2 付随する経費					0 円
	（参加費、資料代等					0 円）
	（手土産代	円	×	箇所	＝	0 円）
	（その他1			）		0 円）
	（その他2			）		0 円）
	（その他3			）		0 円）

領収書No

調査研究費

旅費等支出計算書

会派分

旅行者 職・氏名・印	三重県議会議員　岩田　隆嘉　印					
用途	高齢者実情調査					
調査日程 及び 調査先	平成　24　年　9　月　17　日　～平成　24　年　9　月　17　日 三重　都・道・府・県　（郡）　伊賀　市・町・村 （調査先名称）島ヶ原・治田・石川各公民館					
支出内訳	1 旅費					4,500 円
	（運賃等1					0 円）
	（運賃等2					0 円）
	（運賃等3					0 円）
	（運賃等4					0 円）
	（自家用車使用	30 円	×	50 km	＝	1,500 円）
	（宿泊費	16,500 円	×	0 泊	＝	0 円）
	（調査雑費	3,000 円	×	1 日	＝	3,000 円）
	（加減額1					0 円）
	（加減額2					0 円）
	（加減額3					0 円）
	2 付随する経費					0 円
	（参加費、資料代等					0 円）
	（手土産代	円	×	箇所	＝	0 円）
	（その他1			）		0 円）
	（その他2			）		0 円）
	（その他3			）		0 円）

領収書No

10200633

調査研究費

旅費等支出計算書

会派分

旅行者 職・氏名・印	三重県議会議員　岩田　隆嘉　㊞				
用途	伊賀建設業協会要望聞き取り				
調査日程 及び 調査先	平成　24　年　9　月　18　日　～平成　24　年　9　月　18　日 三重　都・道・府・県　（郡）　伊賀　市・町・村 （調査先名称）上野フレックスホテル				
支出内訳	1 旅費				4,200　円
	（運賃等1				0　円）
	（運賃等2				0　円）
	（運賃等3				0　円）
	（運賃等4				0　円）
	（自家用車使用	30　円	× 40　km	＝	1,200　円）
	（宿泊費	16,500　円	× 0　泊	＝	0　円）
	（調査雑費	3,000　円	× 1　日	＝	3,000　円）
	（加減額1				0　円）
	（加減額2				0　円）
	（加減額3				0　円）
	2 付随する経費				0　円
	（参加費、資料代等				0　円）
	（手土産代	円	× 箇所	＝	0　円）
	（その他1		）		0　円）
	（その他2		）		0　円）
	（その他3		）		0　円）

領収書No

調査研究費

旅費等支出計算書

会派分

旅行者 職・氏名・印	三重県議会議員　岩田　隆嘉　印				
用途	記者クラブとの意見交換会				
調査日程 及び 調査先	平成　24　年　9　月　20　日　～平成　24　年　9　月　20　日 三重　都・道・府・県　（郡）　津　市・町・村 （調査先名称）ホテルグリーンパーク津				
支出内訳	1 旅費				5,520　円
	（運賃等1				0　円）
	（運賃等2				0　円）
	（運賃等3				0　円）
	（運賃等4				0　円）
	（自家用車使用	30　円	× 84　km	＝	2,520　円）
	（宿泊費	16,500　円	× 0　泊	＝	0　円）
	（調査雑費	3,000　円	× 1　日	＝	3,000　円）
	（加減額1				0　円）
	（加減額2				0　円）
	（加減額3				0　円）
	2 付随する経費				0　円
	（参加費、資料代等				0　円）
	（手土産代	円	× 箇所	＝	0　円）
	（その他1		）		0　円）
	（その他2		）		0　円）
	（その他3		）		0　円）

領収書No

調査研究費

旅費等支出計算書

会派分

旅行者 職・氏名・印	三重県議会議員　岩田　隆嘉　  　㊞
用途	児童生徒体力実情調査（大紀小・中学校体育大会）
調査日程 及び 調査先	平成　24　年　9　月　22　日　～平成　24　年　9　月　22　日 三重　都・道・府・県　度会　（郡）　大紀　市・町・村 （調査先名称）大紀小学校グラウンド

支出内訳							
1 旅費							11,600 円
（運賃等1	自動車道　伊勢関～紀勢大内山　往復						2,000 円）
（運賃等2							0 円）
（運賃等3							0 円）
（運賃等4							0 円）
（自家用車使用	30 円	×	220 km	＝			6,600 円）
（宿泊費	16,500 円	×	0 泊	＝			0 円）
（調査雑費	3,000 円	×	1 日	＝			3,000 円）
（加減額1							0 円）
（加減額2							0 円）
（加減額3							0 円）
2 付随する経費							0 円
（参加費、資料代等							0 円）
（手土産代	円	×	箇所	＝			0 円）
（その他1			）				0 円）
（その他2			）				0 円）
（その他3			）				0 円）

領収書No

10200636

ご利用ありがとうございます。

利用証明書

NEXCO 中日本

料金所(自)　伊勢関
料金所(至)　紀勢大内山

１２年　９月２２日
９時４７分

割引前料金	￥２，０００－
割引△	￥１，０００－
通行料金 (ETCｸﾚｼﾞｯﾄ)	￥１，０００－

車種　1

取扱番号
A41209-227426-291334

確

本利用証明書は、ＥＴＣ利用照会サービスで印字されたものです。サービス内容の確認は、http://www.etc-meisai.jp/にアクセスして下さい。

019

ご利用ありがとうございます。

利用証明書

NEXCO 中日本

料金所(自)　紀勢大内山
料金所(至)　伊勢関

１２年　９月２２日
１７時２４分

割引前料金	￥２，０００－
割引△	￥１，０００－
通行料金 (ETCｸﾚｼﾞｯﾄ)	￥１，０００－

車種　1

取扱番号
A41209-227426-292639

確

本利用証明書は、ＥＴＣ利用照会サービスで印字されたものです。サービス内容の確認は、http://www.etc-meisai.jp/にアクセスして下さい。

019

10200637

調査研究費

旅費等支出計算書

会派分

旅行者 職・氏名・印	三重県議会議員	岩田　隆嘉				㊞
用途	高齢者実態調査					
調査日程 及び 調査先	平成　24　年　9　月　23　日　～平成　24　年　9　月　23　日 三重　都・道・府・県　（郡）　伊賀　市・町・村 （調査先名称）希望ヶ丘・川東公民館					
支出内訳	1 旅費					4,500　円
	（運賃等1					0　円）
	（運賃等2					0　円）
	（運賃等3					0　円）
	（運賃等4					0　円）
	（自家用車使用	30　円	×	50　km	＝	1,500　円）
	（宿泊費	16,500　円	×	0　泊	＝	0　円）
	（調査雑費	3,000　円	×	1　日	＝	3,000　円）
	（加減額1					0　円）
	（加減額2					0　円）
	（加減額3					0　円）
	2 付随する経費					0　円
	（参加費、資料代等					0　円）
	（手土産代	円	×	箇所	＝	0　円）
	（その他1			）		0　円）
	（その他2			）		0　円）
	（その他3			）		0　円）

領収書No

10200638

調査研究費

旅費等支出計算書

会派分

旅行者 職・氏名・印	三重県議会議員	岩田　隆嘉				印
用途	県無形文化財調査					
調査日程 及び 調査先	平成　24　年　9　月　25　日　～平成　24　年　9　月　25　日 三重　都・道・府・県　（郡）　伊賀　市・町・村 （調査先名称）勝手神社					
支出内訳	1 旅費					1,200　円
	（運賃等1					0　円）
	（運賃等2					0　円）
	（運賃等3					0　円）
	（運賃等4					0　円）
	（自家用車使用	30　円	×	40　km	＝	1,200　円）
	（宿泊費	16,500　円	×	0　泊	＝	0　円）
	（調査雑費	3,000　円	×	0　日	＝	0　円）
	（加減額1					0　円）
	（加減額2					0　円）
	（加減額3					0　円）
	2 付随する経費					0　円
	（参加費、資料代等					0　円）
	（手土産代	円	×	箇所	＝	0　円）
	（その他1			）		0　円）
	（その他2			）		0　円）
	（その他3			）		0　円）

領収書No

10200639

調査研究費

旅費等支出計算書

会派分

旅行者 職・氏名・印	三重県議会議員　岩田　隆嘉　㊞					
用途	戦没者遺族実情調査					
調査日程 及び 調査先	平成　24　年　9　月　29　日　～平成　24　年　9　月　29　日 三重　都・道・府・県　（郡）　伊賀　市・町・村 （調査先名称）菅原神社					
支出内訳	1 旅費					4,200 円
	（運賃等1					0 円）
	（運賃等2					0 円）
	（運賃等3					0 円）
	（運賃等4					0 円）
	（自家用車使用	30 円	×	40 km	＝	1,200 円）
	（宿泊費	16,500 円	×	0 泊	＝	0 円）
	（調査雑費	3,000 円	×	1 日	＝	3,000 円）
	（加減額1					0 円）
	（加減額2					0 円）
	（加減額3					0 円）
	2 付随する経費					0 円
	（参加費、資料代等					0 円）
	（手土産代	円	×	箇所	＝	0 円）
	（その他1			）		0 円）
	（その他2			）		0 円）
	（その他3			）		0 円）

領収書No

10200640

調査研究費

旅費等支出計算書

会派分

旅行者 職・氏名・印	三重県議会議員　岩田　隆嘉　㊞					
用途	高齢者実情調査					
調査日程 及び 調査先	平成　24　年　9　月　30　日　～平成　24　年　9　月　30　日 三重　都・道・府・県　（郡）　伊賀　市・町・村 （調査先名称）下友田公民館					
支出内訳	1 旅費					3,300 円
	（運賃等1					0 円）
	（運賃等2					0 円）
	（運賃等3					0 円）
	（運賃等4					0 円）
	（自家用車使用	30 円	×	10 km	＝	300 円）
	（宿泊費	16,500 円	×	0 泊	＝	0 円）
	（調査雑費	3,000 円	×	1 日	＝	3,000 円）
	（加減額1					0 円）
	（加減額2					0 円）
	（加減額3					0 円）
	2 付随する経費					0 円
	（参加費、資料代等					0 円）
	（手土産代	円	×	箇所	＝	0 円）
	（その他1			）		0 円）
	（その他2			）		0 円）
	（その他3			）		0 円）

領収書No

10200641

調査研究費

旅費等支出計算書

会派分

旅行者 職・氏名・印	三重県議会議員	岩田　隆嘉					㊞
用途	私学学校実情調査						
調査日程 及び 調査先	平成　24　年　10　月　6　日　～平成　24　年　10　月　6　日 三重　都・道・府・県　（郡）　津　市・町・村 （調査先名称）総合文化センター						
支出内訳	1 旅費						5,520　円
	（運賃等1						0　円）
	（運賃等2						0　円）
	（運賃等3						0　円）
	（運賃等4						0　円）
	（自家用車使用	30　円	×	84　km	＝	2,520　円）	
	（宿泊費	16,500　円	×	0　泊	＝	0　円）	
	（調査雑費	3,000　円	×	1　日	＝	3,000　円）	
	（加減額1						0　円）
	（加減額2						0　円）
	（加減額3						0　円）
	2 付随する経費						0　円
	（参加費、資料代等						0　円）
	（手土産代	円	×	箇所	＝	0　円）	
	（その他1			）			0　円）
	（その他2			）			0　円）
	（その他3			）			0　円）

領収書No

10200642

調査研究費　　**旅費等支出計算書**　　会派分

旅行者 職・氏名・印	三重県議会議員　　岩田　隆嘉　　㊞
用途	伝統歴史行事（伊賀忍者くろんど）調査
調査日程 及び 調査先	平成　24　年　10　月　8　日　～平成　24　年　10　月　8　日 三重　都・道・府・県　（郡）　伊賀　市・町・村 （調査先名称）敢国神社境内
支出内訳	1 旅費　3,600 円 （運賃等1　0 円） （運賃等2　0 円） （運賃等3　0 円） （運賃等4　0 円） （自家用車使用　30 円 × 20 km ＝ 600 円） （宿泊費　16,500 円 × 0 泊 ＝ 0 円） （調査雑費　3,000 円 × 1 日 ＝ 3,000 円） （加減額1　0 円） （加減額2　0 円） （加減額3　0 円） 2 付随する経費　0 円 （参加費、資料代等　0 円） （手土産代　円 × 箇所 ＝ 0 円） （その他1　）　0 円） （その他2　）　0 円） （その他3　）　0 円）

領収書No

10200643

調査研究費

旅費等支出計算書

会派分

旅行者 職・氏名・印	三重県議会議員　岩田　隆嘉　㊞					
用途	農村・都市・海辺交流事業調査					
調査日程 及び 調査先	平成　24　年　10　月　14　日　～平成　24　年　10　月　14　日 三重　都・道・府・県　（郡）　伊賀　市・町・村 （調査先名称）比自岐コスモス園					
支出内訳	1 旅費					4,500 円
	（運賃等1					0 円）
	（運賃等2					0 円）
	（運賃等3					0 円）
	（運賃等4					0 円）
	（自家用車使用	30 円	×	50 km	＝	1,500 円）
	（宿泊費	16,500 円	×	0 泊	＝	0 円）
	（調査雑費	3,000 円	×	1 日	＝	3,000 円）
	（加減額1					0 円）
	（加減額2					0 円）
	（加減額3					0 円）
	2 付随する経費					0 円
	（参加費、資料代等					0 円）
	（手土産代	円	×	箇所	＝	0 円）
	（その他1			）		0 円）
	（その他2			）		0 円）
	（その他3			）		0 円）

領収書No

10200644

調査研究費

旅費等支出計算書

会派分

旅行者 職・氏名・印	三重県議会議員　岩田　隆嘉　㊞						
用途	高齢者実情調査						
調査日程 及び 調査先	平成　24　年　10　月　20　日　～平成　24　年　10　月　20　日 三重　都・道・府・県　（郡）　伊賀　市・町・村 （調査先名称）玉滝高齢者センター						
支出内訳	1 旅費						3,300　円
	（運賃等1						0　円）
	（運賃等2						0　円）
	（運賃等3						0　円）
	（運賃等4						0　円）
	（自家用車使用	30　円	×	10　km	＝	300　円）	
	（宿泊費	16,500　円	×	0　泊	＝	0　円）	
	（調査雑費	3,000　円	×	1　日	＝	3,000　円）	
	（加減額1						0　円）
	（加減額2						0　円）
	（加減額3						0　円）
	2 付随する経費						0　円
	（参加費、資料代等						0　円）
	（手土産代	円	×	箇所	＝	0　円）	
	（その他1			・　）		0　円）	
	（その他2			）		0　円）	
	（その他3			）		0　円）	

領収書No

調査研究費

旅費等支出計算書

会派分

旅行者 職・氏名・印	三重県議会議員　岩田　隆嘉　㊞					
用途	高齢者実情調査					
調査日程 及び 調査先	平成　24　年　10　月　21　日　～平成　24　年　10　月　21　日 三重　都・道・府・県　（郡）　伊賀　市・町・村 （調査先名称）阿山サンサンホール					
支出内訳	1 旅費					3,420　円
	（運賃等1					0　円）
	（運賃等2					0　円）
	（運賃等3					0　円）
	（運賃等4					0　円）
	（自家用車使用	30　円	×	14　km	＝	420　円）
	（宿泊費	16,500　円	×	0　泊	＝	0　円）
	（調査雑費	3,000　円	×	1　日	＝	3,000　円）
	（加減額1					0　円）
	（加減額2					0　円）
	（加減額3					0　円）
	2 付随する経費					0　円
	（参加費、資料代等					0　円）
	（手土産代	円	×	箇所	＝	0　円）
	（その他1			）		0　円）
	（その他2			）		0　円）
	（その他3			）		0　円）

領収書No

調査研究費

旅費等支出計算書

会派分

旅行者 職・氏名・印	三重県議会議員　岩田　隆嘉　㊞					
用途	阿山中学文化祭調査					
調査日程 及び 調査先	平成　24　年　10　月　26　日　～平成　24　年　10　月　26　日 三重　都・道・府・県　（郡）　伊賀　市・町・村 （調査先名称）阿山中学校					
支出内訳	1 旅費					3,420 円
	（運賃等1					0 円）
	（運賃等2					0 円）
	（運賃等3					0 円）
	（運賃等4					0 円）
	（自家用車使用	30 円	×	14 km	＝	420 円）
	（宿泊費	16,500 円	×	0 泊	＝	0 円）
	（調査雑費	3,000 円	×	1 日	＝	3,000 円）
	（加減額1					0 円）
	（加減額2					0 円）
	（加減額3					0 円）
	2 付随する経費					0 円
	（参加費、資料代等					0 円）
	（手土産代	円	×	箇所	＝	0 円）
	（その他1			）		0 円）
	（その他2			）		0 円）
	（その他3			）		0 円）

領収書No

10200647

調査研究費

旅費等支出計算書

会派分

旅行者 職・氏名・印	三重県議会議員　岩田　隆嘉　印						
用途	地域伝統行事調査						
調査日程 及び 調査先	平成　24　年　11　月　3　日　～平成　24　年　11　月　3　日 三重　都・道・府・県　（郡）　伊賀　市・町・村 （調査先名称）阿山ふるさとの森・白藤の滝・鵜の宮神社						
支出内訳	1　旅費						6,300　円
	（運賃等1						0　円）
	（運賃等2						0　円）
	（運賃等3						0　円）
	（運賃等4						0　円）
	（自家用車使用	30　円	×	110　km	＝	3,300　円）
	（宿泊費	16,500　円	×	0　泊	＝	0　円）
	（調査雑費	3,000　円	×	1　日	＝	3,000　円）
	（加減額1						0　円）
	（加減額2						0　円）
	（加減額3						0　円）
	2　付随する経費						0　円
	（参加費、資料代等						0　円）
	（手土産代	円	×	箇所	＝	0　円）
	（その他1			）			0　円）
	（その他2			）			0　円）
	（その他3			）			0　円）

領収書No

10200648

調査研究費

旅費等支出計算書

会派分

旅行者 職・氏名・印	三重県議会議員　岩田　隆嘉　㊞						
用途	地産地消活動調査						
調査日程 及び 調査先	平成　24　年　11　月　4　日　～平成　24　年　11　月　4　日 三重　都・道・府・県　（郡）　伊賀　市・町・村 （調査先名称）大山田海洋センター						
支出内訳	1 旅費					3,900	円
	（運賃等1					0	円）
	（運賃等2					0	円）
	（運賃等3					0	円）
	（運賃等4					0	円）
	（自家用車使用	30	円 ×	30	km ＝	900	円）
	（宿泊費	16,500	円 ×	0	泊 ＝	0	円）
	（調査雑費	3,000	円 ×	1	日 ＝	3,000	円）
	（加減額1					0	円）
	（加減額2					0	円）
	（加減額3					0	円）
	2 付随する経費					0	円
	（参加費、資料代等					0	円）
	（手土産代		円 ×		箇所 ＝	0	円）
	（その他1				）	0	円）
	（その他2				）	0	円）
	（その他3				）	0	円）

領収書No

10200649

調査研究費

旅費等支出計算書

会派分

旅行者 職・氏名・印	三重県議会議員　岩田　隆嘉　㊞					
用途	子供フェスタ・つばさ学園祭調査					
調査日程 及び 調査先	平成　24　年　11　月　10　日　～平成　24　年　11　月　10　日 三重　都・道・府・県　（郡）　伊賀・名張　市・町・村 （調査先名称）県立ゆめドーム、つばさ学園					
支出内訳	1 旅費					5,400 円
	（運賃等1					0 円）
	（運賃等2					0 円）
	（運賃等3					0 円）
	（運賃等4					0 円）
	（自家用車使用	30 円	×	80 km	＝	2,400 円）
	（宿泊費	16,500 円	×	0 泊	＝	0 円）
	（調査雑費	3,000 円	×	1 日	＝	3,000 円）
	（加減額1					0 円）
	（加減額2					0 円）
	（加減額3					0 円）
	2 付随する経費					0 円
	（参加費、資料代等					0 円）
	（手土産代	円	×	箇所	＝	0 円）
	（その他1			）		0 円）
	（その他2			）		0 円）
	（その他3			）		0 円）

領収書No

10200650

調査研究費

旅費等支出計算書

会派分

旅行者 職・氏名・印	三重県議会議員　岩田　隆嘉　㊞						
用途	高齢者健康保持活動調査						
調査日程 及び 調査先	平成　24　年　11　月　11　日　～平成　24　年　11　月　11　日 三重　都・道・府・県　（郡）　伊賀　市・町・村 （調査先名称）上友田運動公園						
支出内訳	1　旅費					3,300	円
	（運賃等1					0	円）
	（運賃等2					0	円）
	（運賃等3					0	円）
	（運賃等4					0	円）
	（自家用車使用	30	円 ×	10	km ＝	300	円）
	（宿泊費	16,500	円 ×	0	泊 ＝	0	円）
	（調査雑費	3,000	円 ×	1	日 ＝	3,000	円）
	（加減額1					0	円）
	（加減額2					0	円）
	（加減額3					0	円）
	2　付随する経費					0	円
	（参加費、資料代等					0	円）
	（手土産代		円 ×		箇所 ＝	0	円）
	（その他1				）	0	円）
	（その他2				）	0	円）
	（その他3				）	0	円）

領収書No

10200651

調査研究費

旅費等支出計算書

会派分

旅行者 職・氏名・印	三重県議会議員　岩田　隆嘉　㊞						
用途	高齢者健康保持活動調査						
調査日程 及び 調査先	平成　24　年　11　月　13　日　～平成　24　年　11　月　13　日 三重　都・道・府・県　（郡）　伊賀　市・町・村 （調査先名称）伊賀町スポーツセンター						
支出内訳	1　旅費					3,600	円
	（運賃等1					0	円）
	（運賃等2					0	円）
	（運賃等3					0	円）
	（運賃等4					0	円）
	（自家用車使用	30	円 ×	20	km ＝	600	円）
	（宿泊費	16,500	円 ×	0	泊 ＝	0	円）
	（調査雑費	3,000	円 ×	1	日 ＝	3,000	円）
	（加減額1					0	円）
	（加減額2					0	円）
	（加減額3					0	円）
	2　付随する経費					0	円
	（参加費、資料代等					0	円）
	（手土産代		円 ×		箇所 ＝	0	円）
	（その他1				）	0	円）
	（その他2				）	0	円）
	（その他3				）	0	円）

領収書No

調査研究費

旅費等支出計算書

会派分

旅行者 職・氏名・印	三重県議会議員　岩田　隆嘉　㊞					
用途	電気消費事情調査					
調査日程 及び 調査先	平成　24　年　11　月　15　日　～平成　24　年　11　月　15　日 三重　都・道・府・県　（郡）　伊賀　市・町・村 （調査先名称）中部電力伊賀営業所					
支出内訳	1 旅費					4,200　円
	（運賃等1					0　円）
	（運賃等2					0　円）
	（運賃等3					0　円）
	（運賃等4					0　円）
	（自家用車使用	30　円	×	40　km	＝	1,200　円）
	（宿泊費	16,500　円	×	0　泊	＝	0　円）
	（調査雑費	3,000　円	×	1　日	＝	3,000　円）
	（加減額1					0　円）
	（加減額2					0　円）
	（加減額3					0　円）
	2 付随する経費					0　円
	（参加費、資料代等					0　円）
	（手土産代	円	×	箇所	＝	0　円）
	（その他1			）		0　円）
	（その他2			）		0　円）
	（その他3			）		0　円）

領収書No

調査研究費

旅費等支出計算書

会派分

旅行者 職・氏名・印	三重県議会議員	岩田　隆嘉				㊞
用途	癌治療対策調査					
調査日程 及び 調査先	平成　24　年　11　月　16　日　～平成　24　年　11　月　16　日 滋賀　都・道・府・県　（郡）　大津　市・町・村 （調査先名称）滋賀医大					
支出内訳	1 旅費					6,400 円
	（運賃等1	新名神　甲南～草津田上　往復				1,000 円）
	（運賃等2					0 円）
	（運賃等3					0 円）
	（運賃等4					0 円）
	（自家用車使用	30 円	×	80 km	＝	2,400 円）
	（宿泊費	16,500 円	×	0 泊	＝	0 円）
	（調査雑費	3,000 円	×	1 日	＝	3,000 円）
	（加減額1					0 円）
	（加減額2					0 円）
	（加減額3					0 円）
	2 付随する経費					0 円
	（参加費、資料代等					0 円）
	（手土産代	円	×	箇所	＝	0 円）
	（その他1			）		0 円）
	（その他2			）		0 円）
	（その他3			）		0 円）

領収書No

10200654

ご利用ありがとうございます。

利用証明書

NEXCO 西日本

料金所(自)　甲南
料金所(至)　草津田上

１２年１１月１６日
１４時５７分

割引前料金	￥７００－
割引△	￥２００－
通行料金 (ETCｸﾚｼﾞｯﾄ)	￥５００－

車種　1

取扱番号
A49211-169933-322930　確

本利用証明書は、ＥＴＣ利用照会サービスで印字されたものです。サービス内容の確認は、http://www.etc-meisai.jp/にアクセスして下さい。

033

ご利用ありがとうございます。

利用証明書

NEXCO 西日本

料金所(自)　草津田上
料金所(至)　甲南

１２年１１月１６日
１５時３８分

割引前料金	￥７００－
割引△	￥２００－
通行料金 (ETCｸﾚｼﾞｯﾄ)	￥５００－

車種　1

取扱番号
A49211-169933-324530　確

本利用証明書は、ＥＴＣ利用照会サービスで印字されたものです。サービス内容の確認は、http://www.etc-meisai.jp/にアクセスして下さい。

033

10200655

調査研究費

旅費等支出計算書

会派分

旅行者 職・氏名・印	三重県議会議員　岩田　隆嘉　㊞					
用途	自然環境保全活動調査					
調査日程 及び 調査先	平成　24　年　11　月　17　日　～平成　24　年　11　月　17　日 三重　都・道・府・県　（郡）　伊賀　市・町・村 （調査先名称）メナード青山					
支出内訳	1 旅費					5,700 円
	（運賃等1					0 円）
	（運賃等2					0 円）
	（運賃等3					0 円）
	（運賃等4					0 円）
	（自家用車使用	30 円	×	90 km	＝	2,700 円）
	（宿泊費	16,500 円	×	0 泊	＝	0 円）
	（調査雑費	3,000 円	×	1 日	＝	3,000 円）
	（加減額1					0 円）
	（加減額2					0 円）
	（加減額3					0 円）
	2 付随する経費					0 円
	（参加費、資料代等					0 円）
	（手土産代	円	×	箇所	＝	0 円）
	（その他1			）		0 円）
	（その他2			）		0 円）
	（その他3			）		0 円）

領収書No

10200656

調査研究費

旅費等支出計算書

会派分

旅行者 職・氏名・印	三重県議会議員　岩田　隆嘉　印						
用途	地産地消活動調査						
調査日程 及び 調査先	平成　24　年　11　月　18　日　～平成　24　年　11　月　18　日 三重　都・道・府・県　（郡）　伊賀　市・町・村 （調査先名称）青山勝地農産センター						
支出内訳	1 旅費						5,100　円
	（運賃等1						0　円）
	（運賃等2						0　円）
	（運賃等3						0　円）
	（運賃等4						0　円）
	（自家用車使用	30　円	×	70　km	＝	2,100　円）	
	（宿泊費	16,500　円	×	0　泊	＝	0　円）	
	（調査雑費	3,000　円	×	1　日	＝	3,000　円）	
	（加減額1						0　円）
	（加減額2						0　円）
	（加減額3						0　円）
	2 付随する経費						0　円
	（参加費、資料代等						0　円）
	（手土産代	円	×	箇所	＝	0　円）	
	（その他1			）		0　円）	
	（その他2			）		0　円）	
	（その他3			）		0　円）	

領収書No

10200657

調査研究費

旅費等支出計算書

会派分

旅行者 職・氏名・印	三重県議会議員	岩田　隆嘉				㊞
用途	大雨災害復旧状況調査					
調査日程 及び 調査先	平成　24　年　11　月　21　日　～平成　24　年　11　月　21　日 三重　都・道・府・県　（郡）　伊賀　市・町・村 （調査先名称）伊賀建設事務所					
支出内訳	1 旅費					4,200　円
	（運賃等1					0　円）
	（運賃等2					0　円）
	（運賃等3					0　円）
	（運賃等4					0　円）
	（自家用車使用	30　円	×	40　km	＝	1,200　円）
	（宿泊費	16,500　円	×	0　泊	＝	0　円）
	（調査雑費	3,000　円	×	1　日	＝	3,000　円）
	（加減額1					0　円）
	（加減額2					0　円）
	（加減額3					0　円）
	2 付随する経費					0　円
	（参加費、資料代等					0　円）
	（手土産代	円	×	箇所	＝	0　円）
	（その他1			）		0　円）
	（その他2			）		0　円）
	（その他3			）		0　円）

領収書No

調査研究費

旅費等支出計算書

会派分

旅行者 職・氏名・印	三重県議会議員　岩田　隆嘉　㊞						
用途	高齢者生活実態調査						
調査日程 及び 調査先	平成　24　年　11　月　22　日　～平成　24　年　11　月　22　日 三重　都・道・府・県　（郡）　伊賀　市・町・村 （調査先名称）伊賀町「ふるさと会館」						
支出内訳	1 旅費						3,600　円
	（運賃等1						0　円）
	（運賃等2						0　円）
	（運賃等3						0　円）
	（運賃等4						0　円）
	（自家用車使用	30　円	×	20　km	＝	600　円）	
	（宿泊費	16,500　円	×	0　泊	＝	0　円）	
	（調査雑費	3,000　円	×	1　日	＝	3,000　円）	
	（加減額1						0　円）
	（加減額2						0　円）
	（加減額3						0　円）
	2 付随する経費						0　円
	（参加費、資料代等						0　円）
	（手土産代	円	×	箇所	＝	0　円）	
	（その他1			）		0　円）	
	（その他2			）		0　円）	
	（その他3			）		0　円）	

領収書No

10200659

調査研究費

旅費等支出計算書

会派分

旅行者 職・氏名・印	三重県議会議員	岩田　隆嘉				㊞
用途	地産地消活動調査					
調査日程 及び 調査先	平成　24　年　11　月　23　日　～平成　24　年　11　月　23　日 三重　都・道・府・県　（郡）　伊賀　市・町・村 （調査先名称）伊賀町前川育苗センター、上野ゆめドーム					
支出内訳	1 旅費					4,800 円
	（運賃等1					0 円）
	（運賃等2					0 円）
	（運賃等3					0 円）
	（運賃等4					0 円）
	（自家用車使用	30 円	×	60 km	＝	1,800 円）
	（宿泊費	16,500 円	×	0 泊	＝	0 円）
	（調査雑費	3,000 円	×	1 日	＝	3,000 円）
	（加減額1					0 円）
	（加減額2					0 円）
	（加減額3					0 円）
	2 付随する経費					0 円
	（参加費、資料代等					0 円）
	（手土産代	円	×	箇所	＝	0 円）
	（その他1			）		0 円）
	（その他2			）		0 円）
	（その他3			）		0 円）

領収書No

10200660

調査研究費

旅費等支出計算書

会派分

旅行者 職・氏名・印	三重県議会議員	岩田　隆嘉				㊞
用途	伊賀地域高校活性化調査					
調査日程 及び 調査先	平成　24　年　11　月　24　日　～平成　24　年　11　月　24　日 三重　都・道・府・県　（郡）　伊賀　市・町・村 （調査先名称）県伊賀庁舎					
支出内訳	1 旅費					4,200　円
	（運賃等1					0　円）
	（運賃等2					0　円）
	（運賃等3					0　円）
	（運賃等4					0　円）
	（自家用車使用	30　円	×	40　km	＝	1,200　円）
	（宿泊費	16,500　円	×	0　泊	＝	0　円）
	（調査雑費	3,000　円	×	1　日	＝	3,000　円）
	（加減額1					0　円）
	（加減額2					0　円）
	（加減額3					0　円）
	2 付随する経費					0　円
	（参加費、資料代等					0　円）
	（手土産代	円	×	箇所	＝	0　円）
	（その他1			）		0　円）
	（その他2			）		0　円）
	（その他3			）		0　円）

領収書No

10200661

調査研究費

旅費等支出計算書

会派分

旅行者 職・氏名・印	三重県議会議員　岩田　隆嘉　㊞					
用途	地域伝統行事調査					
調査日程 及び 調査先	平成　24　年　11　月　28　日　～平成　24　年　11　月　28　日 三重　都・道・府・県　（郡）　伊賀　市・町・村 （調査先名称）陽夫多神社参集所					
支出内訳	1 旅費					3,600　円
	（運賃等1					0　円）
	（運賃等2					0　円）
	（運賃等3					0　円）
	（運賃等4					0　円）
	（自家用車使用	30　円	×	20　km	＝	600　円）
	（宿泊費	16,500　円	×	0　泊	＝	0　円）
	（調査雑費	3,000　円	×	1　日	＝	3,000　円）
	（加減額1					0　円）
	（加減額2					0　円）
	（加減額3					0　円）
	2 付随する経費					0　円
	（参加費、資料代等					0　円）
	（手土産代	円	×	箇所	＝	0　円）
	（その他1			）		0　円）
	（その他2			）		0　円）
	（その他3			）		0　円）

領収書No

調査研究費

旅費等支出計算書

会派分

旅行者 職・氏名・印	三重県議会議員　岩田　隆嘉　㊞						
用途	木津川護岸復旧要望調査						
調査日程 及び 調査先	平成　24　年　12　月　1　日　～平成　24　年　12　月　1　日 三重　都・道・府・県　（郡）　伊賀　市・町・村 （調査先名称）青山羽根地内現場						
支出内訳	1　旅費						5,100　円
	（運賃等1						0　円）
	（運賃等2						0　円）
	（運賃等3						0　円）
	（運賃等4						0　円）
	（自家用車使用	30　円	×	70　km	＝	2,100　円）	
	（宿泊費	16,500　円	×	0　泊	＝	0　円）	
	（調査雑費	3,000　円	×	1　日	＝	3,000　円）	
	（加減額1						0　円）
	（加減額2						0　円）
	（加減額3						0　円）
	2　付随する経費						0　円
	（参加費、資料代等						0　円）
	（手土産代	円	×	箇所	＝	0　円）	
	（その他1			）		0　円）	
	（その他2			）		0　円）	
	（その他3			）		0　円）	

領収書No

10200663

調査研究費

旅費等支出計算書

会派分

旅行者 職・氏名・印	三重県議会議員　岩田　隆嘉　㊞					
用途	地域歴史行事調査					
調査日程 及び 調査先	平成　24　年　12　月　2　日　～平成　24　年　12　月　2　日 三重　都・道・府・県　（郡）　伊賀　市・町・村 （調査先名称）陽夫多神社参集所					
支出内訳	1 旅費					3,420 円
	（運賃等1					0 円）
	（運賃等2					0 円）
	（運賃等3					0 円）
	（運賃等4					0 円）
	（自家用車使用	30 円	×	14 km	＝	420 円）
	（宿泊費	16,500 円	×	0 泊	＝	0 円）
	（調査雑費	3,000 円	×	1 日	＝	3,000 円）
	（加減額1					0 円）
	（加減額2					0 円）
	（加減額3					0 円）
	2 付随する経費					0 円
	（参加費、資料代等					0 円）
	（手土産代	円	×	箇所	＝	0 円）
	（その他1			）		0 円）
	（その他2			）		0 円）
	（その他3			）		0 円）

領収書No

10200664

調査研究費

旅費等支出計算書

会派分

旅行者 職・氏名・印	三重県議会議員　岩田　隆嘉　㊞					
用途	児童交通安全対策要望箇所現地調査					
調査日程 及び 調査先	平成　24　年　12　月　4　日　～平成　24　年　12　月　4　日 三重　都・道・府・県　（郡）　伊賀　市・町・村 （調査先名称）伊賀市伊那具地内					
支出内訳	1 旅費					4,200 円
	（運賃等1					0 円）
	（運賃等2					0 円）
	（運賃等3					0 円）
	（運賃等4					0 円）
	（自家用車使用	30 円	×	40 km	＝	1,200 円）
	（宿泊費	16,500 円	×	0 泊	＝	0 円）
	（調査雑費	3,000 円	×	1 日	＝	3,000 円）
	（加減額1					0 円）
	（加減額2					0 円）
	（加減額3					0 円）
	2 付随する経費					0 円
	（参加費、資料代等					0 円）
	（手土産代	円	×	箇所	＝	0 円）
	（その他1			）		0 円）
	（その他2			）		0 円）
	（その他3			）		0 円）

領収書No

調査研究費

旅費等支出計算書

会派分

旅行者 職・氏名・印	三重県議会議員　岩田　隆嘉　㊞						
用途	高齢者生活実態調査						
調査日程 及び 調査先	平成　24　年　12　月　9　日　～平成　24　年　12　月　9　日 三重　都・道・府・県　（郡）　伊賀　市・町・村 （調査先名称）上友田いきいきセンター						
支出内訳	1 旅費					3,300	円
	（運賃等1					0	円）
	（運賃等2					0	円）
	（運賃等3					0	円）
	（運賃等4					0	円）
	（自家用車使用	30	円 ×	10	km ＝	300	円）
	（宿泊費	16,500	円 ×	0	泊 ＝	0	円）
	（調査雑費	3,000	円 ×	1	日 ＝	3,000	円）
	（加減額1					0	円）
	（加減額2					0	円）
	（加減額3					0	円）
	2 付随する経費					0	円
	（参加費、資料代等					0	円）
	（手土産代		円 ×		箇所 ＝	0	円）
	（その他1				）	0	円）
	（その他2				）	0	円）
	（その他3				）	0	円）

領収書No

10200666

調査研究費

旅費等支出計算書

会派分

旅行者 職・氏名・印	三重県議会議員		岩田　隆嘉				㊞
用途	地域農政要望調査						
調査日程 及び 調査先	平成　24　年　12　月　12　日　～平成　24　年　12　月　12　日 三重　都・道・府・県　（郡）　伊賀　市・町・村 （調査先名称）JA、島ヶ原・川合・大山田・伊賀支店						
支出内訳	1. 旅費						7,800　円
	（運賃等1						0　円）
	（運賃等2						0　円）
	（運賃等3						0　円）
	（運賃等4						0　円）
	（自家用車使用	30　円	×	160　km	＝	4,800　円）
	（宿泊費	16,500　円	×	0　泊	＝	0　円）
	（調査雑費	3,000　円	×	1　日	＝	3,000　円）
	（加減額1						0　円）
	（加減額2						0　円）
	（加減額3						0　円）
	2. 付随する経費						0　円
	（参加費、資料代等						0　円）
	（手土産代	円	×	箇所	＝		0　円）
	（その他1			）			0　円）
	（その他2			）			0　円）
	（その他3			）			0　円）

領収書No

10200667

調査研究費

旅費等支出計算書

会派分

旅行者 職・氏名・印	三重県議会議員　岩田　隆嘉　㊞
用途	農業公園調査
調査日程 及び 調査先	平成　24　年　12　月　20　日　～平成　24　年　12　月　20　日 三重　都・道・府・県　（郡）　松阪　市・町・村 （調査先名称）松阪ベルファーム

支出内訳							
1 旅費							8,000 円
（運賃等1	自動車道　伊勢関～松阪　往復						1,400 円）
（運賃等2							0 円）
（運賃等3							0 円）
（運賃等4							0 円）
（自家用車使用	30 円	×	120	km	＝		3,600 円）
（宿泊費	16,500 円	×	0	泊	＝		0 円）
（調査雑費	3,000 円	×	1	日	＝		3,000 円）
（加減額1							0 円）
（加減額2							0 円）
（加減額3							0 円）
2 付随する経費							0 円
（参加費、資料代等							0 円）
（手土産代	円	×		箇所	＝		0 円）
（その他1				）			0 円）
（その他2				）			0 円）
（その他3				）			0 円）

領収書No

10200668

ご利用ありがとうございます。

利　用　証　明　書

NEXCO 中日本

料金所(自)　伊勢関
料金所(至)　松阪

１２年１２月２０日
９時２５分

割引前料金	￥１，０００－
割引△	￥３００－
通行料金	￥７００－
(ETCｸﾚｼﾞｯﾄ)	

車種　1

取扱番号
A53212-200600-734932　確

本利用証明書は、ＥＴＣ利用照会サービスで印字されたものです。サービス内容の確認は、http://www.etc-meisai.jp/にアクセスして下さい。

033

ご利用ありがとうございます。

利　用　証　明　書

NEXCO 中日本

料金所(自)　松阪
料金所(至)　伊勢関

１２年１２月２０日
１４時　３分

割引前料金	￥１，０００－
割引△	￥３００－
通行料金	￥７００－
(ETCｸﾚｼﾞｯﾄ)	

車種　1

取扱番号
A53212-200600-736432　確

本利用証明書は、ＥＴＣ利用照会サービスで印字されたものです。サービス内容の確認は、http://www.etc-meisai.jp/にアクセスして下さい。

033

10200669

調査研究費

旅費等支出計算書

会派分

旅行者 職・氏名・印	三重県議会議員　岩田　隆嘉　  ㊞
用途	川上ダムについての国家対応調査
調査日程 及び 調査先	平成　24　年　12　月　26　日　～平成　24　年　12　月　27　日 東京　都・道・府・県　（郡）　千代田　市・町・村 （調査先名称）国会議員会館

支出内訳							
1 旅費							54,360 円
（運賃等1	ＪＲ　新堂～名古屋　往復						2,900 円）
（運賃等2	新幹線　名古屋～東京　往復						28,540 円）
（運賃等3							0 円）
（運賃等4							0 円）
（自家用車使用	30 円	×	14 km	＝	420 円）		
（宿泊費	16,500 円	×	1 泊	＝	16,500 円）		
（調査雑費	3,000 円	×	2 日	＝	6,000 円）		
（加減額1							0 円）
（加減額2							0 円）
（加減額3							0 円）
2 付随する経費							0 円
（参加費、資料代等							0 円）
（手土産代	円	×	箇所	＝	0 円）		
（その他1			）		0 円）		
（その他2			）		0 円）		
（その他3			）		0 円）		

領収書No

10200670

第１３号様式（第９条第２項第２号関係）

政務調査等報告書

会派名 代表者名	自民みらい　山本　勝　印
旅行者 職氏名	三重県議会議員　岩田隆嘉　印
調査日程 及び 調査先	平成２４年１２月２６日～平成２４年１２月２７日 東京都千代田区　国会議事堂
調査の目的	川上ダムの今後の国家対応調査
経費内訳	旅費等支出計算書の通り
調査概要等	民主党政権で、全国的にダム建設見直しが行われ伊賀の川上ダムもその対象となっており、今だ本体工事に着手の未透視が立っていない。 ３年３カ月ぶりに自公政権に戻り、今後の対応について我が伊賀市選出の代議士を通じ、国交省の現在の対応と次年度の予算措置についての未透視を調査する。地元についても、市長交代で今一度検証検討会を立ち上げ意見集約をとの声があるが、川上地区の移転住民の心情や下流域の洪水調整地の実情を考えるとき、一日も早い本体着手が望まれる。

10200671

（参考様式第２）

宿泊証明書

宿泊者氏名	岩田 隆嘉 様
宿泊日	2012年12月26日から 1 泊

上記のとおり宿泊したことを証明します。

2012年12月26日

東京都墨田区錦糸一丁目２番２号
03－5611－5511
株式会社東武ホテルマネジメント
東武ホテルレバント東京

宿泊施設名

※ 上記様式は、政務調査用務で宿泊を要した場合に、宿泊先で発行を依頼し、旅費等支出計算に添付するものとする。

※ 宿泊先で同様の内容が記載された宿泊先所定の証明書がある場合は、それをもって代えるこができる。

10200672

調査研究費

旅費等支出計算書

会派分

旅行者 職・氏名・印	三重県議会議員　岩田　隆嘉　㊞					
用途	自然環境調査					
調査日程 及び 調査先	平成　25　年　1　月　3　日　～平成　25　年　1　月　3　日 三重　都・道・府・県　（郡）　伊賀　市・町・村 （調査先名称）霊山寺周辺					
支出内訳	1 旅費					4,200　円
	（運賃等1					0　円）
	（運賃等2					0　円）
	（運賃等3					0　円）
	（運賃等4					0　円）
	（自家用車使用	30　円	×	40　km	＝	1,200　円）
	（宿泊費	16,500　円	×	0　泊	＝	0　円）
	（調査雑費	3,000　円	×	1　日	＝	3,000　円）
	（加減額1					0　円）
	（加減額2					0　円）
	（加減額3					0　円）
	2 付随する経費					0　円
	（参加費、資料代等					0　円）
	（手土産代	円	×	箇所	＝	0　円）
	（その他1			）		0　円）
	（その他2			）		0　円）
	（その他3			）		0　円）

領収書No

10200673

調査研究費

旅費等支出計算書

会派分

旅行者 職・氏名・印	三重県議会議員	岩田　隆嘉				㊞
用途	首相年頭記者会見					
調査日程 及び 調査先	平成　25　年　1　月　4　日　～平成　25　年　1　月　4　日 三重　都・道・府・県　（郡）　伊勢　市・町・村 （調査先名称）神宮会館					
支出内訳	1 旅費					6,860 円
	（運賃等1	ＪＲ　津～宇治山田　往復				1,340 円）
	（運賃等2					0 円）
	（運賃等3					0 円）
	（運賃等4					0 円）
	（自家用車使用	30 円	×	84 km	＝	2,520 円）
	（宿泊費	16,500 円	×	0 泊	＝	0 円）
	（調査雑費	3,000 円	×	1 日	＝	3,000 円）
	（加減額1					0 円）
	（加減額2					0 円）
	（加減額3					0 円）
	2 付随する経費					0 円
	（参加費、資料代等					0 円）
	（手土産代	円	×	箇所	＝	0 円）
	（その他1			）		0 円）
	（その他2			）		0 円）
	（その他3			）		0 円）

領収書No

10200674

調査研究費

旅費等支出計算書

会派分

旅行者 職・氏名・印	三重県議会議員	岩田　隆嘉				印
用途	島ヶ原地区行政課題要望聞き取り調査					
調査日程 及び 調査先	平成　25　年　1　月　6　日　～平成　25　年　1　月　6　日 三重　都・道・府・県　（郡）　伊賀　市・町・村 （調査先名称）島ヶ原会館					
支出内訳	1 旅費					1,800 円
	（運賃等1					0 円）
	（運賃等2					0 円）
	（運賃等3					0 円）
	（運賃等4					0 円）
	（自家用車使用	30 円	×	60 km	＝	1,800 円）
	（宿泊費	16,500 円	×	0 泊	＝	0 円）
	（調査雑費	3,000 円	×	0 日	＝	0 円）
	（加減額1					0 円）
	（加減額2					0 円）
	（加減額3					0 円）
	2 付随する経費					0 円
	（参加費、資料代等					0 円）
	（手土産代	円	×	箇所	＝	0 円）
	（その他1			）		0 円）
	（その他2			）		0 円）
	（その他3			）		0 円）

領収書No

10200675

調査研究費

旅費等支出計算書

会派分

旅行者 職・氏名・印	三重県議会議員　岩田　隆嘉　㊞
用途	上野商工会議所課題要望聞き取り調査
調査日程 及び 調査先	平成　25　年　1　月　7　日　～平成　25　年　1　月　7　日 三重　都・道・府・県　（郡）　伊賀　市・町・村 （調査先名称）フレックスホテル

支出内訳	1 旅費							4,200 円
	（運賃等1							0 円）
	（運賃等2							0 円）
	（運賃等3							0 円）
	（運賃等4							0 円）
	（自家用車使用	30 円	×	40 km	＝	1,200 円）		
	（宿泊費	16,500 円	×	0 泊	＝	0 円）		
	（調査雑費	3,000 円	×	1 日	＝	3,000 円）		
	（加減額1							0 円）
	（加減額2							0 円）
	（加減額3							0 円）
	2 付随する経費							0 円
	（参加費、資料代等							0 円）
	（手土産代	円	×	箇所	＝	0 円）		
	（その他1			）		0 円）		
	（その他2			）		0 円）		
	（その他3			）		0 円）		

領収書No

調査研究費

旅費等支出計算書

会派分

旅行者 職・氏名・印	三重県議会議員		岩田　隆嘉				㊞
用途	農地排水路整備要望調査						
調査日程 及び 調査先	平成　25　年　1　月　10　日　～平成　25　年　1　月　10　日 三重　都・道・府・県　（郡）　伊賀　市・町・村 （調査先名称）上野西出地区						
支出内訳	1 旅費						4,500　円
	（運賃等1						0　円）
	（運賃等2						0　円）
	（運賃等3						0　円）
	（運賃等4						0　円）
	（自家用車使用	30　円	×	50　km	＝	1,500　円）	
	（宿泊費	16,500　円	×	0　泊	＝	0　円）	
	（調査雑費	3,000　円	×	1　日	＝	3,000　円）	
	（加減額1						0　円）
	（加減額2						0　円）
	（加減額3						0　円）
	2 付随する経費						0　円
	（参加費、資料代等						0　円）
	（手土産代	円	×	箇所	＝	0　円）	
	（その他1			）		0　円）	
	（その他2			）		0　円）	
	（その他3			）		0　円）	

領収書No

10200677

調査研究費

旅費等支出計算書

会派分

旅行者 職・氏名・印	三重県議会議員　岩田　隆嘉　㊞						
用途	伊賀商工会実情調査						
調査日程 及び 調査先	平成　25　年　1　月　11　日　～平成　25　年　1　月　11　日 三重　都・道・府・県　（郡）　伊賀　市・町・村 （調査先名称）青山パームド夢						
支出内訳	1 旅費						5,100　円
	（運賃等1						0　円）
	（運賃等2						0　円）
	（運賃等3						0　円）
	（運賃等4						0　円）
	（自家用車使用	30　円	×	70　km	＝	2,100　円）	
	（宿泊費	16,500　円	×	0　泊	＝	0　円）	
	（調査雑費	3,000　円	×	1　日	＝	3,000　円）	
	（加減額1						0　円）
	（加減額2						0　円）
	（加減額3						0　円）
	2 付随する経費						0　円
	（参加費、資料代等						0　円）
	（手土産代	円	×	箇所	＝	0　円）	
	（その他1			）		0　円）	
	（その他2			）		0　円）	
	（その他3			）		0　円）	

領収書No

10200678

調査研究費

旅費等支出計算書

会派分

旅行者 職・氏名・印	三重県議会議員　岩田　隆嘉　㊞					
用途	建設業協会伊賀支部要望聞き取り					
調査日程 及び 調査先	平成　25　年　1　月　12　日　～平成　25　年　1　月　12　日 三重　都・道・府・県　（郡）　伊賀　市・町・村 （調査先名称）上野フレックスホテル					
支出内訳	1 旅費					4,200 円
	（運賃等1					0 円）
	（運賃等2					0 円）
	（運賃等3					0 円）
	（運賃等4					0 円）
	（自家用車使用	30 円	×	40 km	＝	1,200 円）
	（宿泊費	16,500 円	×	0 泊	＝	0 円）
	（調査雑費	3,000 円	×	1 日	＝	3,000 円）
	（加減額1					0 円）
	（加減額2					0 円）
	（加減額3					0 円）
	2 付随する経費					0 円
	（参加費、資料代等					0 円）
	（手土産代	円	×	箇所	＝	0 円）
	（その他1			）		0 円）
	（その他2			）		0 円）
	（その他3			）		0 円）

領収書No

調査研究費

旅費等支出計算書

会派分

旅行者 職・氏名・印	三重県議会議員　岩田　隆嘉　㊞					
用途	産業廃棄物処理現場調査					
調査日程 及び 調査先	平成　25　年　1　月　15　日　～平成　25　年　1　月　15　日 三重　都・道・府・県　(郡)　伊賀　市・町・村 (調査先名称) 大山田下阿波現地					
支出内訳	1 旅費					4,200 円
	(運賃等1					0 円)
	(運賃等2					0 円)
	(運賃等3					0 円)
	(運賃等4					0 円)
	(自家用車使用	30 円	×	40 km	=	1,200 円)
	(宿泊費	16,500 円	×	0 泊	=	0 円)
	(調査雑費	3,000 円	×	1 日	=	3,000 円)
	(加減額1					0 円)
	(加減額2					0 円)
	(加減額3					0 円)
	2 付随する経費					0 円
	(参加費、資料代等					0 円)
	(手土産代	円	×	箇所	=	0 円)
	(その他1			)		0 円)
	(その他2			)		0 円)
	(その他3			)		0 円)

領収書No

調査研究費

旅費等支出計算書

会派分

旅行者 職・氏名・印	三重県議会議員　岩田　隆嘉　㊞					
用途	県道側溝改良要望現地調査					
調査日程 及び 調査先	平成　25　年　1　月　18　日　～平成　25　年　1　月　18　日 三重　都・道・府・県　（郡）　伊賀　市・町・村 （調査先名称）阿山川合地内現地					
支出内訳	1 旅費					3,600 円
	（運賃等1					0 円）
	（運賃等2					0 円）
	（運賃等3					0 円）
	（運賃等4					0 円）
	（自家用車使用	30 円	×	20 km	＝	600 円）
	（宿泊費	16,500 円	×	0 泊	＝	0 円）
	（調査雑費	3,000 円	×	1 日	＝	3,000 円）
	（加減額1					0 円）
	（加減額2					0 円）
	（加減額3					0 円）
	2 付随する経費					0 円
	（参加費、資料代等					0 円）
	（手土産代	円	×	箇所	＝	0 円）
	（その他1			）		0 円）
	（その他2			）		0 円）
	（その他3			）		0 円）

領収書No

10200681

調査研究費

旅費等支出計算書

会派分

旅行者 職・氏名・印	三重県議会議員　岩田　隆嘉　印						
用途	県指定文化財調査						
調査日程 及び 調査先	平成　25　年　1　月　21　日　～平成　25　年　1　月　21　日 三重　都・道・府・県　（郡）　伊賀　市・町・村 （調査先名称）島ケ原正月堂						
支出内訳	1 旅費						4,800　円
	（運賃等1						0　円）
	（運賃等2						0　円）
	（運賃等3						0　円）
	（運賃等4						0　円）
	（自家用車使用	30　円	×	60　km	＝	1,800　円）	
	（宿泊費	16,500　円	×	0　泊	＝	0　円）	
	（調査雑費	3,000　円	×	1　日	＝	3,000　円）	
	（加減額1						0　円）
	（加減額2						0　円）
	（加減額3						0　円）
	2 付随する経費						0　円
	（参加費、資料代等						0　円）
	（手土産代	円	×	箇所	＝	0　円）	
	（その他1			）		0　円）	
	（その他2			）		0　円）	
	（その他3			）		0　円）	

領収書No

10200682

調査研究費

旅費等支出計算書

会派分

旅行者 職・氏名・印	三重県議会議員　岩田　隆嘉　㊞					
用途	Ｒ１６３号安全対策現地調査					
調査日程及び調査先	平成　25　年　1　月　24　日　～平成　25　年　1　月　24　日 三重　都・道・府・県　（郡）　伊賀　市・町・村 （調査先名称）上阿波地内現地					
支出内訳	1 旅費					4,500　円
	（運賃等1					0　円）
	（運賃等2					0　円）
	（運賃等3					0　円）
	（運賃等4					0　円）
	（自家用車使用	30　円	×	50　km	＝	1,500　円）
	（宿泊費	16,500　円	×	0　泊	＝	0　円）
	（調査雑費	3,000　円	×	1　日	＝	3,000　円）
	（加減額1					0　円）
	（加減額2					0　円）
	（加減額3					0　円）
	2 付随する経費					0　円
	（参加費、資料代等					0　円）
	（手土産代	円	×	箇所	＝	0　円）
	（その他1			）		0　円）
	（その他2			）		0　円）
	（その他3			）		0　円）

領収書No

調査研究費

旅費等支出計算書

会派分

旅行者 職・氏名・印	三重県議会議員	岩田　隆嘉				㊞
用途	駅前開発現地調査					
調査日程 及び 調査先	平成　25　年　1　月　26　日　～平成　25　年　1　月　26　日 三重　都・道・府・県　（郡）　松阪　市・町・村 （調査先名称）嬉野中川駅前現地					
支出内訳	1 旅費					7,040　円
	（運賃等1	自動車道　伊勢関～一志嬉野				450　円）
	（運賃等2	自動車道　久居～伊勢関				350　円）
	（運賃等3					0　円）
	（運賃等4					0　円）
	（自家用車使用	30　円	×	108　km	＝	3,240　円）
	（宿泊費	16,500　円	×	0　泊	＝	0　円）
	（調査雑費	3,000　円	×	1　日	＝	3,000　円）
	（加減額1					0　円）
	（加減額2					0　円）
	（加減額3					0　円）
	2 付随する経費					0　円
	（参加費、資料代等					0　円）
	（手土産代	円	×	箇所	＝	0　円）
	（その他1			）		0　円）
	（その他2			）		0　円）
	（その他3			）		0　円）

領収書No

10200684

ご利用ありがとうございます。

利用証明書

NEXCO 中日本

料金所(自)　伊勢関
料金所(至)　一志嬉野

１３年　１月２６日
１２時３２分

割引前料金	￥８５０－
割引△	￥４００－
通行料金	￥４５０－
(ETCクレジット)	

車種　1

取扱番号
A58301-265919-623630

確

本利用証明書は、ＥＴＣ利用照会サービスで印字されたものです。サービス内容の確認は、http://www.etc-meisai.jp/にアクセスして下さい。

019

ご利用ありがとうございます。

利用証明書

NEXCO 中日本

料金所(自)　久居
料金所(至)　伊勢関

１３年　１月２６日
１４時４０分

割引前料金	￥７００－
割引△	￥３５０－
通行料金	￥３５０－
(ETCクレジット)	

車種　1

取扱番号
A58301-265919-624331

確

本利用証明書は、ＥＴＣ利用照会サービスで印字されたものです。サービス内容の確認は、http://www.etc-meisai.jp/にアクセスして下さい。

019

10200685

調査研究費

旅費等支出計算書

会派分

旅行者 職・氏名・印	三重県議会議員	岩田　隆嘉	印			
用途	伊賀地区駅伝大会調査					
調査日程 及び 調査先	平成　25　年　1　月　27　日　～平成　25　年　1　月　27　日 三重　都・道・府・県　（郡）　伊賀　市・町・村 （調査先名称）上野ゆめドーム					
支出内訳	1 旅費					1,200 円
	（運賃等1					0 円）
	（運賃等2					0 円）
	（運賃等3					0 円）
	（運賃等4					0 円）
	（自家用車使用	30 円	×	40 km	＝	1,200 円）
	（宿泊費	16,500 円	×	0 泊	＝	0 円）
	（調査雑費	3,000 円	×	0 日	＝	0 円）
	（加減額1					0 円）
	（加減額2					0 円）
	（加減額3					0 円）
	2 付随する経費					0 円
	（参加費、資料代等					0 円）
	（手土産代	円	×	箇所	＝	0 円）
	（その他1			）		0 円）
	（その他2			）		0 円）
	（その他3			）		0 円）

領収書No

10200686

調査研究費

旅費等支出計算書

会派分

旅行者 職・氏名・印	三重県議会議員　岩田　隆嘉　㊞					
用途	災害対策現地調査					
調査日程 及び 調査先	平成　25　年　1　月　29　日　～平成　25　年　1　月　29　日 三重　都・道・府・県　（郡）　伊賀　市・町・村 （調査先名称）青山霧生地内					
支出内訳	1 旅費					5,400 円
	（運賃等1					0 円）
	（運賃等2					0 円）
	（運賃等3					0 円）
	（運賃等4					0 円）
	（自家用車使用	30 円	×	80 km	＝	2,400 円）
	（宿泊費	16,500 円	×	0 泊	＝	0 円）
	（調査雑費	3,000 円	×	1 日	＝	3,000 円）
	（加減額1					0 円）
	（加減額2					0 円）
	（加減額3					0 円）
	2 付随する経費					0 円
	（参加費、資料代等					0 円）
	（手土産代	円	×	箇所	＝	0 円）
	（その他1			）		0 円）
	（その他2			）		0 円）
	（その他3			）		0 円）

領収書No

10200687

調査研究費

旅費等支出計算書

会派分

旅行者 職・氏名・印	三重県議会議員　岩田　隆嘉　㊞					
用途	道の駅（地産・地消）調査					
調査日程 及び 調査先	平成　25　年　1　月　30　日　～平成　25　年　1　月　30　日 滋賀　都・道・府・県　（郡）　大津　市・町・村 （調査先名称）琵琶湖大橋米プラザ					
支出内訳	1 旅費					5,880 円
	（運賃等1					0 円）
	（運賃等2					0 円）
	（運賃等3					0 円）
	（運賃等4					0 円）
	（自家用車使用	30 円	×	96 km	＝	2,880 円）
	（宿泊費	16,500 円	×	0 泊	＝	0 円）
	（調査雑費	3,000 円	×	1 日	＝	3,000 円）
	（加減額1					0 円）
	（加減額2					0 円）
	（加減額3					0 円）
	2 付随する経費					0 円
	（参加費、資料代等					0 円）
	（手土産代	円	×	箇所	＝	0 円）
	（その他1			）		0 円）
	（その他2			）		0 円）
	（その他3			）		0 円）

領収書No

10200688

調査研究費

旅費等支出計算書

会派分

旅行者 職・氏名・印	三重県議会議員　岩田　隆嘉　印						
用途	地域活性化事業調査						
調査日程 及び 調査先	平成　25　年　2　月　2　日　～平成　25　年　2　月　2　日 滋賀　都・道・府・県　蒲生　(郡)　日野　市・町・村 (調査先名称)　日野町ブルーメの丘						
支出内訳	1 旅費					5,400	円
	(運賃等1					0	円)
	(運賃等2					0	円)
	(運賃等3					0	円)
	(運賃等4					0	円)
	(自家用車使用	30	円 ×	80	km ＝	2,400	円)
	(宿泊費	16,500	円 ×	0	泊 ＝	0	円)
	(調査雑費	3,000	円 ×	1	日 ＝	3,000	円)
	(加減額1					0	円)
	(加減額2					0	円)
	(加減額3					0	円)
	2 付随する経費					0	円
	(参加費、資料代等					0	円)
	(手土産代		円 ×		箇所 ＝	0	円)
	(その他1				)	0	円)
	(その他2				)	0	円)
	(その他3				)	0	円)

領収書No

10200689

調査研究費

旅費等支出計算書

会派分

旅行者 職・氏名・印	三重県議会議員　岩田　隆嘉　㊞					
用途	道路事情調査					
調査日程 及び 調査先	平成　25　年　2　月　10　日　～平成　25　年　2　月　10　日 三重　都・道・府・県　（郡）　伊賀・津　市・町・村 （調査先名称）県道関～大山田～三杉線					
支出内訳	1 旅費					5,880 円
	（運賃等1					0 円）
	（運賃等2					0 円）
	（運賃等3					0 円）
	（運賃等4					0 円）
	（自家用車使用	30 円	×	96 km	＝	2,880 円）
	（宿泊費	16,500 円	×	0 泊	＝	0 円）
	（調査雑費	3,000 円	×	1 日	＝	3,000 円）
	（加減額1					0 円）
	（加減額2					0 円）
	（加減額3					0 円）
	2 付随する経費					0 円
	（参加費、資料代等					0 円）
	（手土産代	円	×	箇所	＝	0 円）
	（その他1			）		0 円）
	（その他2			）		0 円）
	（その他3			）		0 円）

領収書No

10200690

調査研究費

旅費等支出計算書

会派分

旅行者 職・氏名・印	三重県議会議員　岩田　隆嘉　㊞					
用途	土地改良施設(パイプ排水)調査					
調査日程 及び 調査先	平成　25　年　2　月　11　日　～平成　25　年　2　月　11　日 三重　都・道・府・県　(郡)　伊賀　市・町・村 (調査先名称)　青蓮寺土地改良区現地					
支出内訳	1　旅費					3,750　円
	(運賃等1					0　円)
	(運賃等2					0　円)
	(運賃等3					0　円)
	(運賃等4					0　円)
	(自家用車使用	30　円	×	25　km	＝	750　円)
	(宿泊費	16,500　円	×	0　泊	＝	0　円)
	(調査雑費	3,000　円	×	1　日	＝	3,000　円)
	(加減額1					0　円)
	(加減額2					0　円)
	(加減額3					0　円)
	2　付随する経費					0　円
	(参加費、資料代等					0　円)
	(手土産代	円	×	箇所	＝	0　円)
	(その他1			)		0　円)
	(その他2			)		0　円)
	(その他3			)		0　円)

領収書No

10200691

調査研究費

旅費等支出計算書

会派分

旅行者 職・氏名・印	三重県議会議員　岩田　隆嘉　㊞						
用途	地域伝統行事調査(修正会)						
調査日程 及び 調査先	平成　25　年　2　月　13　日　～平成　25　年　2　月　13　日 三重　都・道・府・県　(郡)　伊賀　市・町・村 (調査先名称)　島ヶ原正月堂						
支出内訳	1　旅費						4,800　円
	(運賃等1						0　円)
	(運賃等2						0　円)
	(運賃等3						0　円)
	(運賃等4						0　円)
	(自家用車使用	30　円	×	60　km	＝	1,800　円)	
	(宿泊費	16,500　円	×	0　泊	＝	0　円)	
	(調査雑費	3,000　円	×	1　日	＝	3,000　円)	
	(加減額1						0　円)
	(加減額2						0　円)
	(加減額3						0　円)
	2　付随する経費						0　円
	(参加費、資料代等						0　円)
	(手土産代	円	×	箇所	＝	0　円)	
	(その他1			)		0　円)	
	(その他2			)		0　円)	
	(その他3			)		0　円)	

領収書No

10200692

調査研究費

旅費等支出計算書

会派分

旅行者 職・氏名・印	三重県議会議員　岩田　隆嘉　㊞					
用途	道路整備進捗状況調査					
調査日程 及び 調査先	平成　25　年　2　月　14　日　～平成　25　年　2　月　14　日 三重　都・道・府・県　（郡）　伊賀　市・町・村 （調査先名称）青山奥鹿野地内					
支出内訳	1 旅費					5,400 円
	（運賃等1					0 円）
	（運賃等2					0 円）
	（運賃等3					0 円）
	（運賃等4					0 円）
	（自家用車使用	30 円	×	80 km	＝	2,400 円）
	（宿泊費	16,500 円	×	0 泊	＝	0 円）
	（調査雑費	3,000 円	×	1 日	＝	3,000 円）
	（加減額1					0 円）
	（加減額2					0 円）
	（加減額3					0 円）
	2 付随する経費					0 円
	（参加費、資料代等					0 円）
	（手土産代	円	×	箇所	＝	0 円）
	（その他1			）		0 円）
	（その他2			）		0 円）
	（その他3			）		0 円）

領収書No

10200693

調査研究費

旅費等支出計算書

会派分

旅行者 職・氏名・印	三重県議会議員	岩田　隆嘉				㊞
用途	地域伝統行事調査					
調査日程 及び 調査先	平成　25　年　2　月　15　日　～平成　25　年　2　月　15　日 三重　都・道・府・県　（郡）　伊賀　市・町・村 （調査先名称）鞆田神社椿会館					
支出内訳	1 旅費					3,300　円
	（運賃等1					0　円）
	（運賃等2					0　円）
	（運賃等3					0　円）
	（運賃等4					0　円）
	（自家用車使用	30　円	×	10　km	＝	300　円）
	（宿泊費	16,500　円	×	0　泊	＝	0　円）
	（調査雑費	3,000　円	×	1　日	＝	3,000　円）
	（加減額1					0　円）
	（加減額2					0　円）
	（加減額3					0　円）
	2 付随する経費					0　円
	（参加費、資料代等					0　円）
	（手土産代	円	×	箇所	＝	0　円）
	（その他1			）		0　円）
	（その他2			）		0　円）
	（その他3			）		0　円）

領収書No

10200694

調査研究費

旅費等支出計算書

会派分

旅行者 職・氏名・印	三重県議会議員	岩田　隆嘉				㊞
用途	地域伝統行事調査(裸裸押し行事)					
調査日程 及び 調査先	平成　25　年　2　月　18　日　～平成　25　年　2　月　18　日 三重　都・道・府・県　(郡)　伊賀　市・町・村 (調査先名称)　陽夫多神社境内					
支出内訳	1　旅費					3,480　円
	(運賃等1					0　円)
	(運賃等2					0　円)
	(運賃等3					0　円)
	(運賃等4					0　円)
	(自家用車使用	30　円	×	16　km	＝	480　円)
	(宿泊費	16,500　円	×	0　泊	＝	0　円)
	(調査雑費	3,000　円	×	1　日	＝	3,000　円)
	(加減額1					0　円)
	(加減額2					0　円)
	(加減額3					0　円)
	2　付随する経費					0　円
	(参加費、資料代等					0　円)
	(手土産代	円	×	箇所	＝	0　円)
	(その他1			)		0　円)
	(その他2			)		0　円)
	(その他3			)		0　円)

領収書No

10200695

調査研究費

旅費等支出計算書

会派分

旅行者 職・氏名・印	三重県議会議員　岩田　隆嘉　㊞					
用途	廃棄物最終処分場調査					
調査日程 及び 調査先	平成　25　年　2　月　19　日　～平成　25　年　2　月　19　日 滋賀　都・道・府・県　（郡）　甲賀　市・町・村 （調査先名称）（財）滋賀県架橋事業公社「クリーンセンター滋賀」					
支出内訳	1 旅費					4,500 円
	（運賃等1					0 円）
	（運賃等2					0 円）
	（運賃等3					0 円）
	（運賃等4					0 円）
	（自家用車使用	30 円	×	50 km	＝	1,500 円）
	（宿泊費	16,500 円	×	0 泊	＝	0 円）
	（調査雑費	3,000 円	×	1 日	＝	3,000 円）
	（加減額1					0 円）
	（加減額2					0 円）
	（加減額3					0 円）
	2 付随する経費					0 円
	（参加費、資料代等					0 円）
	（手土産代	円	×	箇所	＝	0 円）
	（その他1			）		0 円）
	（その他2			）		0 円）
	（その他3			）		0 円）

領収書No

10200696

調査研究費

旅費等支出計算書

会派分

旅行者 職・氏名・印	三重県議会議員		岩田　隆嘉			㊞
用途	高齢者要望聞き取り					
調査日程 及び 調査先	平成　25　年　2　月　22　日　～平成　25　年　2　月　22　日 三重　都・道・府・県　（郡）　伊賀　市・町・村 （調査先名称）大山田さるびの温泉					
支出内訳	1 旅費					4,200　円
	（運賃等1					0　円）
	（運賃等2					0　円）
	（運賃等3					0　円）
	（運賃等4					0　円）
	（自家用車使用	30　円	×	40　km	＝	1,200　円）
	（宿泊費	16,500　円	×	0　泊	＝	0　円）
	（調査雑費	3,000　円	×	1　日	＝	3,000　円）
	（加減額1					0　円）
	（加減額2					0　円）
	（加減額3					0　円）
	2 付随する経費					0　円
	（参加費、資料代等					0　円）
	（手土産代	円	×	箇所	＝	0　円）
	（その他1			）		0　円）
	（その他2			）		0　円）
	（その他3			）		0　円）

領収書No

10200697

調査研究費

旅費等支出計算書

会派分

旅行者 職・氏名・印	三重県議会議員　岩田　隆嘉　㊞						
用途	株式会社立高等学校調査						
調査日程 及び 調査先	平成　25　年　2　月　23　日　～平成　25　年　2　月　23　日 三重　都・道・府・県　（郡）　伊賀　市・町・村 （調査先名称）青山ウイッツ高等学校						
支出内訳	1 旅費						5,100 円
	（運賃等1						0 円）
	（運賃等2						0 円）
	（運賃等3						0 円）
	（運賃等4						0 円）
	（自家用車使用	30 円	×	70 km	＝	2,100 円）	
	（宿泊費	16,500 円	×	0 泊	＝	0 円）	
	（調査雑費	3,000 円	×	1 日	＝	3,000 円）	
	（加減額1						0 円）
	（加減額2						0 円）
	（加減額3						0 円）
	2 付随する経費						0 円
	（参加費、資料代等						0 円）
	（手土産代	円	×	箇所	＝	0 円）	
	（その他1			）		0 円）	
	（その他2			）		0 円）	
	（その他3			）		0 円）	

領収書No

10200698

調査研究費

旅費等支出計算書

会派分

旅行者 職・氏名・印	三重県議会議員		岩田　隆嘉				㊞
用途	獣害対策要望聞き取り						
調査日程 及び 調査先	平成　25　年　2　月　25　日　～平成　25　年　2　月　25　日 三重　都・道・府・県　（郡）　伊賀　市・町・村 （調査先名称）西湯舟公民館						
支出内訳	1 旅費						3,060　円
	（運賃等1						0　円）
	（運賃等2						0　円）
	（運賃等3						0　円）
	（運賃等4						0　円）
	（自家用車使用	30　円	×	2　km	＝		60　円）
	（宿泊費	16,500　円	×	0　泊	＝		0　円）
	（調査雑費	3,000　円	×	1　日	＝		3,000　円）
	（加減額1						0　円）
	（加減額2						0　円）
	（加減額3						0　円）
	2 付随する経費						0　円
	（参加費、資料代等						0　円）
	（手土産代	円	×	箇所	＝		0　円）
	（その他1			）			0　円）
	（その他2			）			0　円）
	（その他3			）			0　円）

領収書No

調査研究費

旅費等支出計算書

会派分

旅行者 職・氏名・印	三重県議会議員　岩田　隆嘉　㊞					
用途	県道４９号線改良現地調査					
調査日程 及び 調査先	平成　25　年　3　月　3　日　～平成　25　年　3　月　3　日 三重　都・道・府・県　（郡）　伊賀　市・町・村 （調査先名称）県道49号伊賀・阿山・甲南線槙山地内					
支出内訳	1 旅費					3,900 円
	（運賃等1					0 円）
	（運賃等2					0 円）
	（運賃等3					0 円）
	（運賃等4					0 円）
	（自家用車使用	30 円	×	30 km	＝	900 円）
	（宿泊費	16,500 円	×	0 泊	＝	0 円）
	（調査雑費	3,000 円	×	1 日	＝	3,000 円）
	（加減額1					0 円）
	（加減額2					0 円）
	（加減額3					0 円）
	2 付随する経費					0 円
	（参加費、資料代等					0 円）
	（手土産代	円	×	箇所	＝	0 円）
	（その他1			）		0 円）
	（その他2			）		0 円）
	（その他3			）		0 円）

領収書No

10200700

調査研究費

旅費等支出計算書

会派分

旅行者 職・氏名・印	三重県議会議員		岩田　隆嘉			印
用途	青蓮寺改良区（総代会）要望聞き取り					
調査日程 及び 調査先	平成　25　年　3　月　10　日　～平成　25　年　3　月　10　日 三重　都・道・府・県　（郡）　伊賀　市・町・村 （調査先名称）青蓮寺改良区事務所					
支出内訳	1 旅費					4,500　円
	（運賃等1					0　円）
	（運賃等2					0　円）
	（運賃等3					0　円）
	（運賃等4					0　円）
	（自家用車使用	30　円	×	50　km	＝	1,500　円）
	（宿泊費	16,500　円	×	0　泊	＝	0　円）
	（調査雑費	3,000　円	×	1　日	＝	3,000　円）
	（加減額1					0　円）
	（加減額2					0　円）
	（加減額3					0　円）
	2 付随する経費					0　円
	（参加費、資料代等					0　円）
	（手土産代	円	×	箇所	＝	0　円）
	（その他1			）		0　円）
	（その他2			）		0　円）
	（その他3			）		0　円）

領収書No

10200701

調査研究費

旅費等支出計算書

会派分

旅行者 職・氏名・印	三重県議会議員　岩田　隆嘉　㊞					
用途	高齢者交流会調査					
調査日程 及び 調査先	平成　25　年　3　月　16　日　～平成　25　年　3　月　16　日 三重　都・道・府・県　（郡）　伊賀　市・町・村 （調査先名称）川東公民館					
支出内訳	1 旅費					3,720 円
	（運賃等1					0 円）
	（運賃等2					0 円）
	（運賃等3					0 円）
	（運賃等4					0 円）
	（自家用車使用	30 円	×	24 km	＝	720 円）
	（宿泊費	16,500 円	×	0 泊	＝	0 円）
	（調査雑費	3,000 円	×	1 日	＝	3,000 円）
	（加減額1					0 円）
	（加減額2					0 円）
	（加減額3					0 円）
	2 付随する経費					0 円
	（参加費、資料代等					0 円）
	（手土産代	円	×	箇所	＝	0 円）
	（その他1			）		0 円）
	（その他2			）		0 円）
	（その他3			）		0 円）

領収書No

10200702

調査研究費

旅費等支出計算書

会派分

旅行者 職・氏名・印	三重県議会議員　岩田　隆嘉　印					
用途	自衛隊入校・入隊調査					
調査日程 及び 調査先	平成　25　年　3　月　17　日　～平成　25　年　3　月　17　日 三重　都・道・府・県　（郡）　津　市・町・村 （調査先名称）総合文化センター					
支出内訳	1 旅費					5,460 円
	（運賃等1					0 円）
	（運賃等2					0 円）
	（運賃等3					0 円）
	（運賃等4					0 円）
	（自家用車使用	30 円	×	82 km	＝	2,460 円）
	（宿泊費	16,500 円	×	0 泊	＝	0 円）
	（調査雑費	3,000 円	×	1 日	＝	3,000 円）
	（加減額1					0 円）
	（加減額2					0 円）
	（加減額3					0 円）
	2 付随する経費					0 円
	（参加費、資料代等					0 円）
	（手土産代	円	×	箇所	＝	0 円）
	（その他1			）		0 円）
	（その他2			）		0 円）
	（その他3			）		0 円）

領収書No

10200703

調査研究費

旅費等支出計算書

会派分

旅行者 職・氏名・印	三重県議会議員	岩田　隆嘉				㊞
用途	木津川河床整備要望聞き取り					
調査日程 及び 調査先	平成　25　年　3　月　19　日　～平成　25　年　3　月　19　日 三重　都・道・府・県　（郡）　伊賀　市・町・村 （調査先名称）伊勢路・勝地現地					
支出内訳	1 旅費					4,800 円
	（運賃等1					0 円）
	（運賃等2					0 円）
	（運賃等3					0 円）
	（運賃等4					0 円）
	（自家用車使用	30 円	×	60 km	＝	1,800 円）
	（宿泊費	16,500 円	×	0 泊	＝	0 円）
	（調査雑費	3,000 円	×	1 日	＝	3,000 円）
	（加減額1					0 円）
	（加減額2					0 円）
	（加減額3					0 円）
	2 付随する経費					0 円
	（参加費、資料代等					0 円）
	（手土産代	円	×	箇所	＝	0 円）
	（その他1			）		0 円）
	（その他2			）		0 円）
	（その他3			）		0 円）

領収書No

10200704

調査研究費

旅費等支出計算書

会派分

旅行者 職・氏名・印	三重県議会議員	小野　欽市				印
用途	三重県のPR活動					
調査日程 及び 調査先	平成　24　年　4　月　3　日　～平成　24　年　4　月　3　日 愛知　都・道・府・県　（郡）　名古屋　市・町・村 （調査先名称）中日球団					
支出内訳	1 旅費					6,700 円
	（運賃等1	近鉄（津⇔名古屋）往復				3,700 円）
	（運賃等2					0 円）
	（運賃等3					0 円）
	（運賃等4					0 円）
	（自家用車使用	30 円	×	km	＝	0 円）
	（宿泊費	16,500 円	×	0 泊	＝	0 円）
	（調査雑費	3,000 円	×	1 日	＝	3,000 円）
	（加減額1					0 円）
	（加減額2					0 円）
	（加減額3					0 円）
	2 付随する経費					0 円
	（参加費、資料代等					0 円）
	（手土産代	円	×	箇所	＝	0 円）
	（その他1			）		0 円）
	（その他2			）		0 円）
	（その他3			）		0 円）

領収書No

10200705

調査研究費

旅費等支出計算書

会派分

旅行者 職・氏名・印	三重県議会議員　小野　欽市　印					
用途	芸濃町地内の県道整備について					
調査日程 及び 調査先	平成　24　年　4　月　4　日　～平成　24　年　4　月　4　日 三重　都・道・府・県　（郡）　津　市・町・村 （調査先名称）津建設事務所					
支出内訳	1 旅費					3,120 円
	（運賃等1					0 円）
	（運賃等2					0 円）
	（運賃等3					0 円）
	（運賃等4					0 円）
	（自家用車使用	30 円	×	4 km	＝	120 円）
	（宿泊費	16,500 円	×	0 泊	＝	0 円）
	（調査雑費	3,000 円	×	1 日	＝	3,000 円）
	（加減額1					0 円）
	（加減額2					0 円）
	（加減額3					0 円）
	2 付随する経費					0 円
	（参加費、資料代等					0 円）
	（手土産代	円	×	箇所	＝	0 円）
	（その他1			）		0 円）
	（その他2			）		0 円）
	（その他3			）		0 円）

領収書No

10200706

調査研究費

旅費等支出計算書

会派分

旅行者 職・氏名・印	三重県議会議員　小野　欽市　印				
用途	小学校訪問　入学児の状況について				
調査日程 及び 調査先	平成　24　年　4　月　5　日　～平成　24　年　4　月　5　日 三重　都・道・府・県　（郡）　津　市・町・村 （調査先名称）北立誠小学校・西ヶ丘小学校				
支出内訳	1 旅費				360 円
	（運賃等1				0 円）
	（運賃等2				0 円）
	（運賃等3				0 円）
	（運賃等4				0 円）
	（自家用車使用	30 円	× 12 km	＝	360 円）
	（宿泊費	16,500 円	× 0 泊	＝	0 円）
	（調査雑費	3,000 円	× 0 日	＝	0 円）
	（加減額1				0 円）
	（加減額2				0 円）
	（加減額3				0 円）
	2 付随する経費				0 円
	（参加費、資料代等				0 円）
	（手土産代	円	× 箇所	＝	0 円）
	（その他1		）		0 円）
	（その他2		）		0 円）
	（その他3		）		0 円）

領収書No

10200707

調査研究費

旅費等支出計算書

会派分

旅行者 職・氏名・印	三重県議会議員　小野　欽市　印					
用途	入学式のあいさつ，意見交換					
調査日程 及び 調査先	平成　24　年　4　月　6　日　～平成　24　年　4　月　6　日 三重　都・道・府・県　（郡）　津　市・町・村 （調査先名称）南立誠小学校					
支出内訳	1 旅費					3,030 円
	（運賃等1					0 円）
	（運賃等2					0 円）
	（運賃等3					0 円）
	（運賃等4					0 円）
	（自家用車使用	30 円	×	1 km	＝	30 円）
	（宿泊費	16,500 円	×	0 泊	＝	0 円）
	（調査雑費	3,000 円	×	1 日	＝	3,000 円）
	（加減額1					0 円）
	（加減額2					0 円）
	（加減額3					0 円）
	2 付随する経費					0 円
	（参加費、資料代等					0 円）
	（手土産代	円	×	箇所	＝	0 円）
	（その他1			）		0 円）
	（その他2			）		0 円）
	（その他3			）		0 円）

領収書No

10200708

調査研究費

旅費等支出計算書

会派分

旅行者 職・氏名・印	三重県議会議員　小野　欽市　印				
用途	津市の桜の観光事業の視察				
調査日程 及び 調査先	平成　24　年　4　月　7　日　～平成　24　年　4　月　7　日 三重　都・道・府・県　（郡）　津　市・町・村 （調査先名称）偕楽公園				
支出内訳	1 旅費				3,120　円
	（運賃等1				0　円）
	（運賃等2				0　円）
	（運賃等3				0　円）
	（運賃等4				0　円）
	（自家用車使用	30　円	×	4　km　＝	120　円）
	（宿泊費	16,500　円	×	0　泊　＝	0　円）
	（調査雑費	3,000　円	×	1　日　＝	3,000　円）
	（加減額1				0　円）
	（加減額2				0　円）
	（加減額3				0　円）
	2 付随する経費				0　円
	（参加費、資料代等				0　円）
	（手土産代	円	×	箇所　＝	0　円）
	（その他1			）	0　円）
	（その他2			）	0　円）
	（その他3			）	0　円）

領収書No

10200709

調査研究費

旅費等支出計算書

会派分

旅行者 職・氏名・印	三重県議会議員　小野　欽市　印
用途	花まつり視察
調査日程 及び 調査先	平成　24　年　4　月　8　日　～平成　24　年　4　月　8　日 三重　都・道・府・県　（郡）　津　市・町・村 （調査先名称）美杉町君ケ野ダム

支出内訳	1 旅費							5,490 円
	（運賃等1	NEXCO中日本（津⇒久居）						150 円）
	（運賃等2							0 円）
	（運賃等3							0 円）
	（運賃等4							0 円）
	（自家用車使用	30 円	×	78 km	＝	2,340 円）		
	（宿泊費	16,500 円	×	0 泊	＝	0 円）		
	（調査雑費	3,000 円	×	1 日	＝	3,000 円）		
	（加減額1							0 円）
	（加減額2							0 円）
	（加減額3							0 円）
	2 付随する経費							0 円
	（参加費、資料代等							0 円）
	（手土産代	円	×	箇所	＝	0 円）		
	（その他1			）		0 円）		
	（その他2			）		0 円）		
	（その他3			）		0 円）		

領収書No

10200710

ご利用ありがとうございます。

利 用 証 明 書

NEXCO 中日本

料金所(自)　津
料金所(至)　久居

１２年　４月　８日
１０時３５分

割引前料金	￥３００－
割引△	￥１５０－
通行料金	￥１５０－
(ETCｸﾚｼﾞｯﾄ)	

車種　1

取扱番号
11040-82602-05754

本利用証明書は、ＥＴＣ利用照会サービスで印字されたものです。サービス内容の確認は、http://www.etc-user.jp/ にアクセスしてください。

019

10200711

調査研究費

旅費等支出計算書

会派分

旅行者 職・氏名・印	三重県議会議員　小野　欽市	印
用途	青森県の視察・調査	
調査日程 及び 調査先	平成　24　年　4　月　9　日　～平成　24　年　4　月　11　日 青森　都・道・府・県　（郡）六ヶ所、大間、青森　市・町・村 （調査先名称）日本原燃㈱・大間原子力発電所・青森県観光物産館	
支出内訳	1 旅費	130,550 円
	（運賃等1　近鉄（津⇒名古屋）	1,850 円）
	（運賃等2　JR(名古屋⇒品川)	14,270 円）
	（運賃等3　京急線（品川⇒羽田ターミナル）	400 円）
	（運賃等4　JAL(羽田⇒三沢)	29,670 円）
	（運賃等5　JR（陸奥森田⇒青森）	2,120 円）
	（運賃等6　JAL(青森⇒伊丹)	36,700 円）
	（運賃等7　JR(伊丹⇒上本町)	620 円）
	（運賃等8　近鉄（上本町⇒津）	2,920 円）
	（運賃等9	0 円）
	（運賃等10	0 円）
	（自家用車使用　30 円 × km ＝	0 円）
	（宿泊費　16,500 円 × 2 泊 ＝	33,000 円）
	（調査雑費　3,000 円 × 3 日 ＝	9,000 円）
	（加減額1	0 円）
	（加減額2	0 円）
	（加減額3	0 円）
	2 付随する経費	0 円
	（参加費、資料代等	0 円）
	（手土産代　円 × 箇所 ＝	0 円）
	（その他1　）	0 円）
	（その他2　）	0 円）
	（その他3　）	0 円）

領収書No

10200712

第１３号様式（第９条第２項第２号関係）

政務調査等報告書

会派名 代表者名	自民みらい　　代表　三重県議会議員　前野和美　　印
旅行者 職氏名	中村欣一郎・粟野仁博・石田成生・小野　欽市　　印
調査日程 及び 調査先	調査日程：平成24年4月9日～4月11日 調査先：日本原燃㈱・大間原子力発電所・青森県観光物産館
調査の目的	原子力発電の将来性と使用済み燃料の処理について 観光行政について　　調査
経費内訳	別添「旅費等支出計算書」のとおり
調査概要等	平成24年4月9日～11日 ◎ 東日本大震災後、東京電力福島第一原子力発電所の事故を受け、今後のエネルギー政策の行方はどうなるのか、また震災瓦礫を受け入れるに当たり、放射性廃棄物の知識、原子力発電の使用済み燃料の廃棄のあり方について調査した。ベクレルとシーベルトの違いや、放射線とはなんぞや，α線・β線・γ線・中性子線の特性を理解することによる安全性への理解を深めることができた。高レベル放射性廃棄物の最終処分のあり方については、現在六ヶ所村に一時保管しているガラス固化した使用済み燃料をいずれ最終処分しなければならないが、総論では理解するものの、各論では賛成自治体は今のところない。しかし、平成33年から平成53年の幅はあるが、どこかに処分場を作らないと、将来の世代につけを回すことになる。 ◎ 大間原子力発電は、現在自主的に工事をストップしている。政府の方針待ちであるが、鉄筋等は錆びていき、材料の劣化が懸念される。 ◎ JR青森駅より徒歩で10分ほどの位置に社団法人青森県観光連盟が運営する観光物産館がある。正三角形を縦にした形が、シンボリックである。 1階にたくさんのショップ。2階に映画ホールやギャラリー、体験コーナー。3階にハローワーク。4.5.6.7.8.9階は貸し会議室が主な用途。10階・14階はレストラン。13階が有料の展望台になっている。

10200713

（参考様式第２）

宿　泊　証　明　書

宿泊者氏名	小野　欽市
宿　泊　日	平成24年　4月　9日から　1泊

上記のとおり宿泊したことを証明します。

24年　4月9日

ホテルルートイン三沢
HOTEL ROUTE-INN MISAWA
〒033-0011 青森県三沢市幸町一丁目9番2号
TEL 0176-50-1011 FAX 0176-50-1012
URL http://www.route-inn.co.jp

宿泊施設名

古里

※　上記様式は、政務調査用務で宿泊を要した場合に、宿泊先で発行を依頼し、旅費等支出計算書に添付するものとする。

※　宿泊先で同様の内容が記載された宿泊先所定の証明書がある場合は、それをもって代えることができる。

10200714

（参考様式第２）

宿　泊　証　明　書

宿泊者氏名	小野 欽一 様
宿　泊　日	2012 年 4 月 10 日から 1 泊

上記のとおり宿泊したことを証明します。

2012 年 4 月 10 日

宿泊施設名 ホテルユニサイトむつ（加藤）

※　上記様式は、政務調査用務で宿泊を要した場合に、宿泊先で発行を依頼し、旅費等支出計算書に添付するものとする。

※　宿泊先で同様の内容が記載された宿泊先所定の証明書がある場合は、それをもって代えることができる。

10200715

調査研究費

旅費等支出計算書

会派分

旅行者 職・氏名・印	三重県議会議員　小野　欽市　印						
用途	道路事業の要望、聞き取り						
調査日程 及び 調査先	平成　24　年　4　月　12　日　～平成　24　年　4　月　12　日 三重　都・道・府・県　（郡）　津　市・町・村 （調査先名称）津市役所						
支出内訳	1 旅費						3,120　円
	（運賃等1						0　円）
	（運賃等2						0　円）
	（運賃等3						0　円）
	（運賃等4						0　円）
	（自家用車使用	30　円	×	4　km	＝		120　円）
	（宿泊費	16,500　円	×	0　泊	＝		0　円）
	（調査雑費	3,000　円	×	1　日	＝		3,000　円）
	（加減額1						0　円）
	（加減額2						0　円）
	（加減額3						0　円）
	2 付随する経費						0　円
	（参加費、資料代等						0　円）
	（手土産代	円	×	箇所	＝		0　円）
	（その他1			）			0　円）
	（その他2			）			0　円）
	（その他3			）			0　円）

領収書No

10200716

調査研究費

旅費等支出計算書

会派分

旅行者 職・氏名・印	三重県議会議員　小野　欽市　印				
用途	美里地内の横断歩道設置について				
調査日程 及び 調査先	平成　24　年　4　月　13　日　～平成　24　年　4　月　13　日 三重　都・道・府・県　（郡）　津　市・町・村 （調査先名称）津警察署				
支出内訳	1 旅費				3,180 円
	（運賃等1				0 円）
	（運賃等2				0 円）
	（運賃等3				0 円）
	（運賃等4				0 円）
	（自家用車使用	30 円	× 6 km	＝	180 円）
	（宿泊費	16,500 円	× 0 泊	＝	0 円）
	（調査雑費	3,000 円	× 1 日	＝	3,000 円）
	（加減額1				0 円）
	（加減額2				0 円）
	（加減額3				0 円）
	2 付随する経費				0 円
	（参加費、資料代等				0 円）
	（手土産代	円	× 箇所	＝	0 円）
	（その他1		）		0 円）
	（その他2		）		0 円）
	（その他3		）		0 円）

領収書No

10200717

調査研究費

旅費等支出計算書

会派分

旅行者 職・氏名・印	三重県議会議員　小野　欽市　印					
用途	県民の日開会式・交差点改良について					
調査日程 及び 調査先	平成　24　年　4　月　14　日　～平成　24　年　4　月　14　日 三重　都・道・府・県　（郡）　津　市・町・村 （調査先名称）三重県文化センター・久居庄田の165号線の交差点					
支出内訳	1 旅費					3,990 円
	（運賃等1					0 円）
	（運賃等2					0 円）
	（運賃等3					0 円）
	（運賃等4					0 円）
	（自家用車使用	30 円	×	33 km	＝	990 円）
	（宿泊費	16,500 円	×	0 泊	＝	0 円）
	（調査雑費	3,000 円	×	1 日	＝	3,000 円）
	（加減額1					0 円）
	（加減額2					0 円）
	（加減額3					0 円）
	2 付随する経費					0 円
	（参加費、資料代等					0 円）
	（手土産代	円	×	箇所	＝	0 円）
	（その他1			）		0 円）
	（その他2			）		0 円）
	（その他3			）		0 円）

領収書No

10200718

調査研究費

旅費等支出計算書

会派分

旅行者 職・氏名・印	三重県議会議員　小野　欽市　印				
用途	道路事情視察				
調査日程 及び 調査先	平成　24　年　4　月　15　日　～平成　24　年　4　月　15　日 三重　都・道・府・県　（郡）　津　市・町・村 （調査先名称）半田　やすらぎ				
支出内訳	1 旅費				3,360 円
	（運賃等1				0 円）
	（運賃等2				0 円）
	（運賃等3				0 円）
	（運賃等4				0 円）
	（自家用車使用	30 円	× 12 km	=	360 円）
	（宿泊費	16,500 円	× 0 泊	=	0 円）
	（調査雑費	3,000 円	× 1 日	=	3,000 円）
	（加減額1				0 円）
	（加減額2				0 円）
	（加減額3				0 円）
	2 付随する経費				0 円
	（参加費、資料代等				0 円）
	（手土産代	円	× 箇所	=	0 円）
	（その他1		）		0 円）
	（その他2		）		0 円）
	（その他3		）		0 円）

領収書No

10200719

調査研究費

旅費等支出計算書

会派分

旅行者 職・氏名・印	三重県議会議員　小野　欽市　印
用途	芸濃の堤防道路についての要望聞き取り
調査日程 及び 調査先	平成　24　年　4　月　16　日　～平成　24　年　4　月　16　日 三重　都・道・府・県　（郡）　津　市・町・村 （調査先名称）久居の田村事務所
支出内訳	1 旅費　3,600 円 （運賃等1　0 円） （運賃等2　0 円） （運賃等3　0 円） （運賃等4　0 円） （自家用車使用　30 円 × 20 km ＝ 600 円） （宿泊費　16,500 円 × 0 泊 ＝ 0 円） （調査雑費　3,000 円 × 1 日 ＝ 3,000 円） （加減額1　0 円） （加減額2　0 円） （加減額3　0 円） 2 付随する経費　0 円 （参加費、資料代等　0 円） （手土産代　円 × 箇所 ＝ 0 円） （その他1　）　0 円） （その他2　）　0 円） （その他3　）　0 円）

領収書No

10200720

調査研究費

旅費等支出計算書

会派分

旅行者 職・氏名・印	三重県議会議員　小野　欽市　印					
用途	歴史資料館リニューアルオープン式典					
調査日程 及び 調査先	平成　24　年　4　月　17　日　～平成　24　年　4　月　17　日 三重　都・道・府・県　（郡）　津　市・町・村 （調査先名称）香良洲町歴史資料館					
支出内訳	1 旅費					4,050 円
	（運賃等1					0 円）
	（運賃等2					0 円）
	（運賃等3					0 円）
	（運賃等4					0 円）
	（自家用車使用	30 円	×	35 km	＝	1,050 円）
	（宿泊費	16,500 円	×	0 泊	＝	0 円）
	（調査雑費	3,000 円	×	1 日	＝	3,000 円）
	（加減額1					0 円）
	（加減額2					0 円）
	（加減額3					0 円）
	2 付随する経費					0 円
	（参加費、資料代等					0 円）
	（手土産代	円	×	箇所	＝	0 円）
	（その他1			）		0 円）
	（その他2			）		0 円）
	（その他3			）		0 円）

領収書No

10200721

調査研究費

旅費等支出計算書

会派分

旅行者 職・氏名・印	三重県議会議員　小野　欽市　印					
用途	津地区社会福祉協議会役員会					
調査日程 及び 調査先	平成　24　年　4　月　18　日　～平成　24　年　4　月　18　日 三重　都・道・府・県　（郡）　津　市・町・村 （調査先名称）社会福祉センター					
支出内訳	1 旅費					120 円
	（運賃等1					0 円）
	（運賃等2					0 円）
	（運賃等3					0 円）
	（運賃等4					0 円）
	（自家用車使用	30 円	×	4 km	＝	120 円）
	（宿泊費	16,500 円	×	0 泊	＝	0 円）
	（調査雑費	3,000 円	×	0 日	＝	0 円）
	（加減額1					0 円）
	（加減額2					0 円）
	（加減額3					0 円）
	2 付随する経費					0 円
	（参加費、資料代等					0 円）
	（手土産代	円	×	箇所	＝	0 円）
	（その他1			）		0 円）
	（その他2			）		0 円）
	（その他3			）		0 円）

領収書No

10200722

調査研究費

旅費等支出計算書

会派分

旅行者 職・氏名・印	三重県議会議員	小野　欽市				印
用途	水質浄化についての立ち合い					
調査日程 及び 調査先	平成　24　年　4　月　19　日　～平成　24　年　4　月　19　日 三重　都・道・府・県　（郡）　津　市・町・村 （調査先名称）野田町、白銀環境センター					
支出内訳	1 旅費					3,960 円
	（運賃等1					0 円）
	（運賃等2					0 円）
	（運賃等3					0 円）
	（運賃等4					0 円）
	（自家用車使用	30 円	×	32 km	＝	960 円）
	（宿泊費	16,500 円	×	0 泊	＝	0 円）
	（調査雑費	3,000 円	×	1 日	＝	3,000 円）
	（加減額1					0 円）
	（加減額2					0 円）
	（加減額3					0 円）
	2 付随する経費					0 円
	（参加費、資料代等					0 円）
	（手土産代	円	×	箇所	＝	0 円）
	（その他1			）		0 円）
	（その他2			）		0 円）
	（その他3			）		0 円）

領収書No

10200723

調査研究費

旅費等支出計算書

会派分

旅行者 職・氏名・印	三重県議会議員　小野　欽市　印					
用途	平成24年度　津市社会福祉協議会の予算、人事について					
調査日程 及び 調査先	平成　24　年　4　月　20　日　～平成　24　年　4　月　20　日 三重　都・道・府・県　（郡）　津　市・町・村 （調査先名称）センターパレス2F					
支出内訳	1　旅費					3,120　円
	（運賃等1					0　円）
	（運賃等2					0　円）
	（運賃等3					0　円）
	（運賃等4					0　円）
	（自家用車使用	30　円	×	4　km	＝	120　円）
	（宿泊費	16,500　円	×	0　泊	＝	0　円）
	（調査雑費	3,000　円	×	1　日	＝	3,000　円）
	（加減額1					0　円）
	（加減額2					0　円）
	（加減額3					0　円）
	2　付随する経費					0　円
	（参加費、資料代等					0　円）
	（手土産代	円	×	箇所	＝	0　円）
	（その他1			）		0　円）
	（その他2			）		0　円）
	（その他3			）		0　円）

領収書No

10200724

調査研究費

旅費等支出計算書

会派分

旅行者 職・氏名・印	三重県議会議員　小野　欽市　印					
用途	旭会　避難訓練等					
調査日程 及び 調査先	平成　24　年　4　月　21　日　～平成　24　年　4　月　21　日 三重　都・道・府・県　（郡）　津　市・町・村 （調査先名称）旭町自治会					
支出内訳	1 旅費					3,120 円
	（運賃等1					0 円）
	（運賃等2					0 円）
	（運賃等3					0 円）
	（運賃等4					0 円）
	（自家用車使用	30 円	×	4 km	＝	120 円）
	（宿泊費	16,500 円	×	0 泊	＝	0 円）
	（調査雑費	3,000 円	×	1 日	＝	3,000 円）
	（加減額1					0 円）
	（加減額2					0 円）
	（加減額3					0 円）
	2 付随する経費					0 円
	（参加費、資料代等					0 円）
	（手土産代	円	×	箇所	＝	0 円）
	（その他1			）		0 円）
	（その他2			）		0 円）
	（その他3			）		0 円）

領収書No

10200725

調査研究費

旅費等支出計算書

会派分

旅行者 職・氏名・印	三重県議会議員　小野　欽市　印					
用途	久居駐屯地60周年記念式典					
調査日程 及び 調査先	平成　24　年　4　月　22　日　～平成　24　年　4　月　22　日 三重　都・道・府・県　（郡）　津　市・町・村 （調査先名称）久居自衛隊					
支出内訳	1 旅費					3,720 円
	（運賃等1					0 円）
	（運賃等2					0 円）
	（運賃等3					0 円）
	（運賃等4					0 円）
	（自家用車使用	30 円	×	24 km	＝	720 円）
	（宿泊費	16,500 円	×	0 泊	＝	0 円）
	（調査雑費	3,000 円	×	1 日	＝	3,000 円）
	（加減額1					0 円）
	（加減額2					0 円）
	（加減額3					0 円）
	2 付随する経費					0 円
	（参加費、資料代等					0 円）
	（手土産代	円	×	箇所	＝	0 円）
	（その他1			）		0 円）
	（その他2			）		0 円）
	（その他3			）		0 円）

領収書No

10200726

調査研究費

旅費等支出計算書

会派分

旅行者 職・氏名・印	三重県議会議員　小野　欽市　印					
用途	三重県女性の集い					
調査日程 及び 調査先	平成　24　年　4　月　23　日　～平成　24　年　4　月　23　日 三重　都・道・府・県　（郡）　津　市・町・村 （調査先名称）三重県議会堂3F					
支出内訳	1　旅費					60　円
	（運賃等1					0　円）
	（運賃等2					0　円）
	（運賃等3					0　円）
	（運賃等4					0　円）
	（自家用車使用	30　円	×	2　km	＝	60　円）
	（宿泊費	16,500　円	×	0　泊	＝	0　円）
	（調査雑費	3,000　円	×	0　日	＝	0　円）
	（加減額1					0　円）
	（加減額2					0　円）
	（加減額3					0　円）
	2　付随する経費					0　円
	（参加費、資料代等					0　円）
	（手土産代	円	×	箇所	＝	0　円）
	（その他1			）		0　円）
	（その他2			）		0　円）
	（その他3			）		0　円）

領収書No

10200727

調査研究費

旅費等支出計算書

会派分

旅行者 職・氏名・印	三重県議会議員　小野　欽市　印					
用途	不法産廃現場調査					
調査日程 及び 調査先	平成　24　年　4　月　24　日　～平成　24　年　4　月　24　日 三重　都・道・府・県　（郡）　津　市・町・村 （調査先名称）椋本地内					
支出内訳	1 旅費					3,900 円
	（運賃等1					0 円）
	（運賃等2					0 円）
	（運賃等3					0 円）
	（運賃等4					0 円）
	（自家用車使用	30 円	×	30 km	＝	900 円）
	（宿泊費	16,500 円	×	0 泊	＝	0 円）
	（調査雑費	3,000 円	×	1 日	＝	3,000 円）
	（加減額1					0 円）
	（加減額2					0 円）
	（加減額3					0 円）
	2 付随する経費					0 円
	（参加費、資料代等					0 円）
	（手土産代	円	×	箇所	＝	0 円）
	（その他1			）		0 円）
	（その他2			）		0 円）
	（その他3			）		0 円）

領収書No

10200728

調査研究費

旅費等支出計算書

会派分

旅行者 職・氏名・印	三重県議会議員　小野　欽市　印						
用途	子供の夏休み居場所作りについて調査						
調査日程 及び 調査先	平成　24　年　4　月　25　日　～平成　24　年　4　月　25　日 三重　都・道・府・県　（郡）　津　市・町・村 （調査先名称）河芸マリーナ						
支出内訳	1 旅費						3,720 円
	（運賃等1						0 円）
	（運賃等2						0 円）
	（運賃等3						0 円）
	（運賃等4						0 円）
	（自家用車使用	30 円	×	24 km	＝		720 円）
	（宿泊費	16,500 円	×	0 泊	＝		0 円）
	（調査雑費	3,000 円	×	1 日	＝		3,000 円）
	（加減額1						0 円）
	（加減額2						0 円）
	（加減額3						0 円）
	2 付随する経費						0 円
	（参加費、資料代等						0 円）
	（手土産代	円	×	箇所	＝		0 円）
	（その他1			）			0 円）
	（その他2			）			0 円）
	（その他3			）			0 円）

領収書No

10200729

調査研究費

旅費等支出計算書

会派分

旅行者 職・氏名・印	三重県議会議員　小野　欽市　印					
用途	津の地域を元気にする会					
調査日程 及び 調査先	平成　24　年　4　月　26　日　～平成　24　年　4　月　26　日 三重　都・道・府・県　（郡）　津　市・町・村 （調査先名称）津商工会議所					
支出内訳	1 旅費					3,120　円
	（運賃等1					0　円）
	（運賃等2					0　円）
	（運賃等3					0　円）
	（運賃等4					0　円）
	（自家用車使用	30　円	×	4　km	＝	120　円）
	（宿泊費	16,500　円	×	0　泊	＝	0　円）
	（調査雑費	3,000　円	×	1　日	＝	3,000　円）
	（加減額1					0　円）
	（加減額2					0　円）
	（加減額3					0　円）
	2 付随する経費					0　円
	（参加費、資料代等					0　円）
	（手土産代	円	×	箇所	＝	0　円）
	（その他1			）		0　円）
	（その他2			）		0　円）
	（その他3			）		0　円）

領収書No

10200730

調査研究費

旅費等支出計算書

会派分

旅行者 職・氏名・印	三重県議会議員　小野　欽市　印						
用途	漏水現場視察						
調査日程 及び 調査先	平成　24　年　4　月　27　日　～平成　24　年　4　月　27　日 三重　都・道・府・県　（郡）　津　市・町・村 （調査先名称）芸濃町岩原　東谷池						
支出内訳	1 旅費						3,960 円
	（運賃等1						0 円）
	（運賃等2						0 円）
	（運賃等3						0 円）
	（運賃等4						0 円）
	（自家用車使用	30 円	×	32 km	＝		960 円）
	（宿泊費	16,500 円	×	0 泊	＝		0 円）
	（調査雑費	3,000 円	×	1 日	＝		3,000 円）
	（加減額1						0 円）
	（加減額2						0 円）
	（加減額3						0 円）
	2 付随する経費						0 円
	（参加費、資料代等						0 円）
	（手土産代	円	×	箇所	＝		0 円）
	（その他1			）			0 円）
	（その他2			）			0 円）
	（その他3			）			0 円）

領収書No

10200731

調査研究費

旅費等支出計算書

会派分

旅行者 職・氏名・印	三重県議会議員　小野　欽市　印
用途	南立誠地区自主防災会出席
調査日程 及び 調査先	平成　24　年　4　月　28　日　～平成　24　年　4　月　28　日 三重　都・道・府・県　(郡)　津　市・町・村 (調査先名称) 南立誠小学校

支出内訳	1 旅費						3,060	円
	(運賃等1						0	円)
	(運賃等2						0	円)
	(運賃等3						0	円)
	(運賃等4						0	円)
	(自家用車使用	30	円	×	2 km	=	60	円)
	(宿泊費	16,500	円	×	0 泊	=	0	円)
	(調査雑費	3,000	円	×	1 日	=	3,000	円)
	(加減額1						0	円)
	(加減額2						0	円)
	(加減額3						0	円)
	2 付随する経費						0	円
	(参加費、資料代等						0	円)
	(手土産代		円	×	箇所	=	0	円)
	(その他1				)		0	円)
	(その他2				)		0	円)
	(その他3				)		0	円)

領収書No

10200732

調査研究費

旅費等支出計算書

会派分

旅行者 職・氏名・印	三重県議会議員　小野　欽市　印
用途	南立誠地区自治会連合会総会
調査日程 及び 調査先	平成　24　年　4　月　29　日　～平成　24　年　4　月　29　日 三重　都・道・府・県　（郡）　津　市・町・村 （調査先名称）津アスト

支出内訳	1 旅費						3,120 円
	（運賃等1						0 円）
	（運賃等2						0 円）
	（運賃等3						0 円）
	（運賃等4						0 円）
	（自家用車使用	30 円	×	4 km	＝	120 円）
	（宿泊費	16,500 円	×	0 泊	＝	0 円）
	（調査雑費	3,000 円	×	1 日	＝	3,000 円）
	（加減額1						0 円）
	（加減額2						0 円）
	（加減額3						0 円）
	2 付随する経費						0 円
	（参加費、資料代等						0 円）
	（手土産代	円	×	箇所	＝		0 円）
	（その他1			）			0 円）
	（その他2			）			0 円）
	（その他3			）			0 円）

領収書No

10200733

調査研究費

旅費等支出計算書

会派分

旅行者 職・氏名・印	三重県議会議員　小野　欽市　印					
用途	五十市賑わい調査					
調査日程 及び 調査先	平成　24　年　4　月　30　日　～平成　24　年　4　月　30　日 三重・　都・道・府・県　（郡）　津　市・町・村 （調査先名称）津市大門五十市					
支出内訳	1 旅費					3,120 円
	（運賃等1					0 円）
	（運賃等2					0 円）
	（運賃等3					0 円）
	（運賃等4					0 円）
	（自家用車使用	30 円	×	4 km	＝	120 円）
	（宿泊費	16,500 円	×	0 泊	＝	0 円）
	（調査雑費	3,000 円	×	1 日	＝	3,000 円）
	（加減額1					0 円）
	（加減額2					0 円）
	（加減額3					0 円）
	2 付随する経費					0 円
	（参加費、資料代等					0 円）
	（手土産代	円	×	箇所	＝	0 円）
	（その他1			）		0 円）
	（その他2			）		0 円）
	（その他3			）		0 円）

領収書No

10200734

調査研究費

旅費等支出計算書

会派分

旅行者 職・氏名・印	三重県議会議員　小野　欽市　印					
用途	認知症高齢者への対応について					
調査日程 及び 調査先	平成　24　年　5　月　1　日　～平成　24　年　5　月　1　日 三重　都・道・府・県　（郡）　津　市・町・村 （調査先名称）津市社会福祉協議会					
支出内訳	1 旅費					3,120 円
	（運賃等1					0 円）
	（運賃等2					0 円）
	（運賃等3					0 円）
	（運賃等4					0 円）
	（自家用車使用	30 円	×	4 km	＝	120 円）
	（宿泊費	16,500 円	×	0 泊	＝	0 円）
	（調査雑費	3,000 円	×	1 日	＝	3,000 円）
	（加減額1					0 円）
	（加減額2					0 円）
	（加減額3					0 円）
	2 付随する経費					0 円
	（参加費、資料代等					0 円）
	（手土産代	円	×	箇所	＝	0 円）
	（その他1			）		0 円）
	（その他2			）		0 円）
	（その他3			）		0 円）

領収書No

10200735

調査研究費　　**旅費等支出計算書**　　会派分

旅行者 職・氏名・印	三重県議会議員　　小野　欽市　　印
用途	認知症高齢者への対応について
調査日程 及び 調査先	平成　24　年　5　月　2　日　～平成　24　年　5　月　2　日 三重　　都・道・府・県　　（郡）　　津　　市・町・村 （調査先名称）津市役所　高齢福祉課
支出内訳	1 旅費　　3,120　円 （運賃等1　　0　円） （運賃等2　　0　円） （運賃等3　　0　円） （運賃等4　　0　円） （自家用車使用　30　円　×　4　km　＝　120　円） （宿泊費　16,500　円　×　0　泊　＝　0　円） （調査雑費　3,000　円　×　1　日　＝　3,000　円） （加減額1　　0　円） （加減額2　　0　円） （加減額3　　0　円） 2 付随する経費　　0　円 （参加費、資料代等　　0　円） （手土産代　　円　×　　箇所　＝　0　円） （その他1　　）　0　円） （その他2　　）　0　円） （その他3　　）　0　円）

領収書No

10200736

調査研究費

旅費等支出計算書

会派分

旅行者 職・氏名・印	三重県議会議員		小野　欽市				印
用途	ゴールデンウィーク中の交通状況調査						
調査日程 及び 調査先	平成　24　年　5　月　4　日　～平成　24　年　5　月　4　日 三重　都・道・府・県　（郡）　津　市・町・村 （調査先名称）安濃パーキング・道の駅						
支出内訳	1 旅費						5,700　円
	（運賃等1	NEXKO中日本（津⇔伊勢関）					600　円）
	（運賃等2						0　円）
	（運賃等3						0　円）
	（運賃等4						0　円）
	（自家用車使用	30　円	×	70　km	＝		2,100　円）
	（宿泊費	16,500　円	×	0　泊	＝		0　円）
	（調査雑費	3,000　円	×	1　日	＝		3,000　円）
	（加減額1						0　円）
	（加減額2						0　円）
	（加減額3						0　円）
	2 付随する経費						0　円
	（参加費、資料代等						0　円）
	（手土産代	円	×	箇所	＝		0　円）
	（その他1			）			0　円）
	（その他2			）			0　円）
	（その他3			）			0　円）

領収書No

10200737

調査研究費

旅費等支出計算書

会派分

旅行者 職・氏名・印	三重県議会議員　小野　欽市　印					
用途	地区自主防災会役員会					
調査日程 及び 調査先	平成　24　年　5　月　6　日　～平成　24　年　5　月　6　日 三重　都・道・府・県　（郡）　津　市・町・村 （調査先名称）津アスト					
支出内訳	1 旅費					3,060　円
	（運賃等1					0　円）
	（運賃等2					0　円）
	（運賃等3					0　円）
	（運賃等4					0　円）
	（自家用車使用	30　円	×	2　km	＝	60　円）
	（宿泊費	16,500　円	×	0　泊	＝	0　円）
	（調査雑費	3,000　円	×	1　日	＝	3,000　円）
	（加減額1					0　円）
	（加減額2					0　円）
	（加減額3					0　円）
	2 付随する経費					0　円
	（参加費、資料代等					0　円）
	（手土産代	円	×	箇所	＝	0　円）
	（その他1			）		0　円）
	（その他2			）		0　円）
	（その他3			）		0　円）

領収書No

調査研究費

旅費等支出計算書

会派分

旅行者 職・氏名・印	三重県議会議員　小野　欽市　印					
用途	黒田の県道交差点改良について					
調査日程 及び 調査先	平成　24　年　5　月　7　日　～平成　24　年　5　月　7　日 三重　都・道・府・県　（郡）　津　市・町・村 （調査先名称）河芸町黒田					
支出内訳	1 旅費					3,600 円
	（運賃等1					0 円）
	（運賃等2					0 円）
	（運賃等3					0 円）
	（運賃等4					0 円）
	（自家用車使用	30 円	×	20 km	＝	600 円）
	（宿泊費	16,500 円	×	0 泊	＝	0 円）
	（調査雑費	3,000 円	×	1 日	＝	3,000 円）
	（加減額1					0 円）
	（加減額2					0 円）
	（加減額3					0 円）
	2 付随する経費					0 円
	（参加費、資料代等					0 円）
	（手土産代	円	×	箇所	＝	0 円）
	（その他1			）		0 円）
	（その他2			）		0 円）
	（その他3			）		0 円）

領収書No

10200739

調査研究費

旅費等支出計算書

会派分

旅行者 職・氏名・印	三重県議会議員　小野　欽市　印					
用途	美里地区小学校統合について					
調査日程 及び 調査先	平成　24　年　5　月　8　日　～平成　24　年　5　月　8　日 三重　都・道・府・県　（郡）　津　市・町・村 （調査先名称）長野小学校					
支出内訳	1 旅費					4,140　円
	（運賃等1					0　円）
	（運賃等2					0　円）
	（運賃等3					0　円）
	（運賃等4					0　円）
	（自家用車使用	30　円	×	38　km	＝	1,140　円）
	（宿泊費	16,500　円	×	0　泊	＝	0　円）
	（調査雑費	3,000　円	×	1　日	＝	3,000　円）
	（加減額1					0　円）
	（加減額2					0　円）
	（加減額3					0　円）
	2 付随する経費					0　円
	（参加費、資料代等					0　円）
	（手土産代	円	×	箇所	＝	0　円）
	（その他1			）		0　円）
	（その他2			）		0　円）
	（その他3			）		0　円）

領収書No

10200740

調査研究費

旅費等支出計算書

会派分

旅行者 職・氏名・印	三重県議会議員　小野　欽市　印					
用途	栗真中山地区マンション建設について					
調査日程 及び 調査先	平成　24　年　5　月　9　日　～平成　24　年　5　月　9　日 三重　都・道・府・県　（郡）　津　市・町・村 （調査先名称）津市役所　都市計画課					
支出内訳	1 旅費					3,120 円
	（運賃等1					0 円）
	（運賃等2					0 円）
	（運賃等3					0 円）
	（運賃等4					0 円）
	（自家用車使用	30 円	×	4 km	＝	120 円）
	（宿泊費	16,500 円	×	0 泊	＝	0 円）
	（調査雑費	3,000 円	×	1 日	＝	3,000 円）
	（加減額1					0 円）
	（加減額2					0 円）
	（加減額3					0 円）
	2 付随する経費					0 円
	（参加費、資料代等					0 円）
	（手土産代	円	×	箇所	＝	0 円）
	（その他1			）		0 円）
	（その他2			）		0 円）
	（その他3			）		0 円）

領収書No

10200741

調査研究費

旅費等支出計算書

会派分

旅行者 職・氏名・印	三重県議会議員　小野　欽市　印					
用途	修成地区民生委員の現状について					
調査日程 及び 調査先	平成　24　年　5　月　10　日　～平成　24　年　5　月　10　日 三重　都・道・府・県　（郡）　津　市・町・村 （調査先名称）センターパレス					
支出内訳	1 旅費					120 円
	（運賃等1					0 円）
	（運賃等2					0 円）
	（運賃等3					0 円）
	（運賃等4					0 円）
	（自家用車使用	30 円	×	4 km	＝	120 円）
	（宿泊費	16,500 円	×	0 泊	＝	0 円）
	（調査雑費	3,000 円	×	0 日	＝	0 円）
	（加減額1					0 円）
	（加減額2					0 円）
	（加減額3					0 円）
	2 付随する経費					0 円
	（参加費、資料代等					0 円）
	（手土産代	円	×	箇所	＝	0 円）
	（その他1			）		0 円）
	（その他2			）		0 円）
	（その他3			）		0 円）

領収書No

10200742

調査研究費

旅費等支出計算書

会派分

旅行者 職・氏名・印	三重県議会議員　小野　欽市　印					
用途	南立誠地区住民避難訓練の打ち合わせ・栗真中山会館マンション建設について懇談会					
調査日程 及び 調査先	平成　24　年　5　月　11　日　～平成　24　年　5　月　11　日 三重　都・道・府・県　（郡）　津　市・町・村 （調査先名称）南立誠小学校					
支出内訳	1 旅費					3,360　円
	（運賃等1					0　円）
	（運賃等2					0　円）
	（運賃等3					0　円）
	（運賃等4					0　円）
	（自家用車使用	30　円	×	12　km	＝	360　円）
	（宿泊費	16,500　円	×	0　泊	＝	0　円）
	（調査雑費	3,000　円	×	1　日	＝	3,000　円）
	（加減額1					0　円）
	（加減額2					0　円）
	（加減額3					0　円）
	2 付随する経費					0　円
	（参加費、資料代等					0　円）
	（手土産代	円	×	箇所	＝	0　円）
	（その他1			）		0　円）
	（その他2			）		0　円）
	（その他3			）		0　円）

領収書No

10200743

調査研究費

旅費等支出計算書

会派分

旅行者 職・氏名・印	三重県議会議員　小野　欽市　印					
用途	橋北地区青少年育成会議					
調査日程 及び 調査先	平成　24　年　5　月　12　日　～平成　24　年　5　月　12　日 三重　都・道・府・県　（郡）　津　市・町・村 （調査先名称）橋北中学校					
支出内訳	1 旅費					3,060 円
	（運賃等1					0 円）
	（運賃等2					0 円）
	（運賃等3					0 円）
	（運賃等4					0 円）
	（自家用車使用	30 円	×	2 km	＝	60 円）
	（宿泊費	16,500 円	×	0 泊	＝	0 円）
	（調査雑費	3,000 円	×	1 日	＝	3,000 円）
	（加減額1					0 円）
	（加減額2					0 円）
	（加減額3					0 円）
	2 付随する経費					0 円
	（参加費、資料代等					0 円）
	（手土産代	円	×	箇所	＝	0 円）
	（その他1			）		0 円）
	（その他2			）		0 円）
	（その他3			）		0 円）

領収書No

10200744

調査研究費

旅費等支出計算書

会派分

旅行者 職・氏名・印	三重県議会議員　小野　欽市　印						
用途	津子供会と津市子供会の総会						
調査日程 及び 調査先	平成　24　年　5　月　13　日　～平成　24　年　5　月　13　日 三重　都・道・府・県　（郡）　津　市・町・村 （調査先名称）津市役所　8F						
支出内訳	1 旅費					3,120	円
	（運賃等1					0	円）
	（運賃等2					0	円）
	（運賃等3					0	円）
	（運賃等4					0	円）
	（自家用車使用	30	円 ×	4	km ＝	120	円）
	（宿泊費	16,500	円 ×	0	泊 ＝	0	円）
	（調査雑費	3,000	円 ×	1	日 ＝	3,000	円）
	（加減額1					0	円）
	（加減額2					0	円）
	（加減額3					0	円）
	2 付随する経費					0	円
	（参加費、資料代等					0	円）
	（手土産代		円 ×		箇所 ＝	0	円）
	（その他1				）	0	円）
	（その他2				）	0	円）
	（その他3				）	0	円）

領収書No

10200745

調査研究費

旅費等支出計算書

会派分

旅行者 職・氏名・印	三重県議会議員　小野　欽市　印					
用途	高齢者の就業斡旋についての相談会					
調査日程 及び 調査先	平成　24　年　5　月　14　日　～平成　24　年　5　月　14　日 三重　都・道・府・県　（郡）　津　市・町・村 （調査先名称）美里家所					
支出内訳	1 旅費					3,960 円
	（運賃等1					0 円）
	（運賃等2					0 円）
	（運賃等3					0 円）
	（運賃等4					0 円）
	（自家用車使用	30 円	×	32 km	＝	960 円）
	（宿泊費	16,500 円	×	0 泊	＝	0 円）
	（調査雑費	3,000 円	×	1 日	＝	3,000 円）
	（加減額1					0 円）
	（加減額2					0 円）
	（加減額3					0 円）
	2 付随する経費					0 円
	（参加費、資料代等					0 円）
	（手土産代	円	×	箇所	＝	0 円）
	（その他1			）		0 円）
	（その他2			）		0 円）
	（その他3			）		0 円）

領収書No

10200746

調査研究費

旅費等支出計算書

会派分

旅行者 職・氏名・印	三重県議会議員　小野　欽市　印	
用途	南立誠地区球技大会の打ち合わせ、子供の成長過程について意見交換	
調査日程 及び 調査先	平成　24　年　5　月　15　日　～平成　24　年　5　月　15　日 三重　都・道・府・県　（郡）　津　市・町・村 （調査先名称）南立誠小学校会議室	
支出内訳	1 旅費	60 円
	（運賃等1	0 円）
	（運賃等2	0 円）
	（運賃等3	0 円）
	（運賃等4	0 円）
	（自家用車使用　30 円 × 2 km ＝	60 円）
	（宿泊費　16,500 円 × 0 泊 ＝	0 円）
	（調査雑費　3,000 円 × 0 日 ＝	0 円）
	（加減額1	0 円）
	（加減額2	0 円）
	（加減額3	0 円）
	2 付随する経費	0 円
	（参加費、資料代等	0 円）
	（手土産代　円 × 箇所 ＝	0 円）
	（その他1　）	0 円）
	（その他2　）	0 円）
	（その他3　）	0 円）

領収書No

10200747

調査研究費

旅費等支出計算書

会派分

旅行者 職・氏名・印	三重県議会議員		小野　欽市				印
用途	鉄工団地の現状について						
調査日程 及び 調査先	平成　24　年　5　月　16　日　～平成　24　年　5　月　16　日 三重　都・道・府・県　（郡）　津　市・町・村 （調査先名称）雲出鋼管町　鉄工団地						
支出内訳	1 旅費						3,680 円
	（運賃等1	NEXCO中日本（津⇒久居）					200 円）
	（運賃等2						0 円）
	（運賃等3						0 円）
	（運賃等4						0 円）
	（自家用車使用	30 円	×	16 km	＝		480 円）
	（宿泊費	16,500 円	×	0 泊	＝		0 円）
	（調査雑費	3,000 円	×	1 日	＝		3,000 円）
	（加減額1						0 円）
	（加減額2						0 円）
	（加減額3						0 円）
	2 付随する経費						0 円
	（参加費、資料代等						0 円）
	（手土産代	円	×	箇所	＝		0 円）
	（その他1			）			0 円）
	（その他2			）			0 円）
	（その他3			）			0 円）

領収書No

10200748

調査研究費

旅費等支出計算書

会派分

旅行者 職・氏名・印	三重県議会議員　小野　欽市				
用途	栗真中山市道の改良について説明会				
調査日程 及び 調査先	平成　24　年　5　月　17　日　～平成　24　年　5　月　17　日 三重　都・道・府・県　（郡）　津　市・町・村 （調査先名称）栗真中山会館				
支出内訳	1 旅費				3,360 円
	（運賃等1				0 円）
	（運賃等2				0 円）
	（運賃等3				0 円）
	（運賃等4				0 円）
	（自家用車使用	30 円	× 12 km	＝	360 円）
	（宿泊費	16,500 円	× 0 泊	＝	0 円）
	（調査雑費	3,000 円	× 1 日	＝	3,000 円）
	（加減額1				0 円）
	（加減額2				0 円）
	（加減額3				0 円）
	2 付随する経費				0 円
	（参加費、資料代等				0 円）
	（手土産代	円	× 箇所	＝	0 円）
	（その他1		）		0 円）
	（その他2		）		0 円）
	（その他3		）		0 円）

領収書No

10200749

調査研究費

旅費等支出計算書

会派分

旅行者 職・氏名・印	三重県議会議員　小野　欽市　印
用途	かんきつに関する本県の研究開発状況及び紀南かんきつ産地の関連情報等の調査
調査日程 及び 調査先	平成　24　年　5　月　18　日　～平成　24　年　5　月　18　日 三重　都・道・府・県　（郡）　熊野　市・町・村 （調査先名称）紀南果樹研究室、JA三重南紀統一選果場、金山パイロット他

支出内訳							
1 旅費							16,940 円
（運賃等1	JR紀勢線（津駅⇔熊野市駅）						13,940 円）
（運賃等2							0 円）
（運賃等3							0 円）
（運賃等4							0 円）
（自家用車使用	30 円	×		km	＝		0 円）
（宿泊費	16,500 円	×	0	泊	＝		0 円）
（調査雑費	3,000 円	×	1	日	＝		3,000 円）
（加減額1							0 円）
（加減額2							0 円）
（加減額3							0 円）
2 付随する経費							0 円
（参加費、資料代等							0 円）
（手土産代	円	×		箇所	＝		0 円）
（その他1				）			0 円）
（その他2				）			0 円）
（その他3				）			0 円）

領収書No

10200750

調査研究費

旅費等支出計算書

会派分

旅行者 職・氏名・印	三重県議会議員		小野　欽市				印
用途	南立誠地区社協総会・津市物産祭り視察・津人教総会・津市P連総会						
調査日程 及び 調査先	平成　24　年　5　月　19　日　～平成　24　年　5　月　19　日 三重　都・道・府・県　（郡）　津　市・町・村 （調査先名称）社協・大門・白山町文化センター・美里町文化センター						
支出内訳	1 旅費						6,300 円
	（運賃等1	NEXCO中日本（津⇔久居）					300 円）
	（運賃等2						0 円）
	（運賃等3						0 円）
	（運賃等4						0 円）
	（自家用車使用	30 円	×	100 km	＝		3,000 円）
	（宿泊費	16,500 円	×	0 泊	＝		0 円）
	（調査雑費	3,000 円	×	1 日	＝		3,000 円）
	（加減額1						0 円）
	（加減額2						0 円）
	（加減額3						0 円）
	2 付随する経費						0 円
	（参加費、資料代等						0 円）
	（手土産代	円	×	箇所	＝		0 円）
	（その他1			）			0 円）
	（その他2			）			0 円）
	（その他3			）			0 円）

領収書No

10200751

ご利用ありがとうございます。

利用証明書

NEXCO 中日本

料金所(自)　津
料金所(至)　伊勢関

１２年　５月　４日
１３時４４分

割引前料金	￥５５０－
割引△	￥２５０－
通行料金 (ETCクレジット)	￥３００－

車種　1

取扱番号
11050-48609-50219

本利用証明書は、ＥＴＣ利用照会サービスで印字されたものです。サービス内容の確認は、http://www.etc-user.jp/ にアクセスして下さい。

019

ご利用ありがとうございます。

利用証明書

NEXCO 中日本

料金所(自)　伊勢関
料金所(至)　津

１２年　５月　４日
１５時３５分

割引前料金	￥５５０－
割引△	￥２５０－
通行料金 (ETCクレジット)	￥３００－

車種　1

取扱番号
11050-48698-23177

本利用証明書は、ＥＴＣ利用照会サービスで印字されたものです。サービス内容の確認は、http://www.etc-user.jp/ にアクセスして下さい。

019

ご利用ありがとうございます。

利用証明書

NEXCO 中日本

料金所(自)　津
料金所(至)　久居

１２年　５月１６日
９時２０分

割引前料金	￥３００－
割引△	￥１００－
通行料金 (ETCクレジット)	￥２００－

車種　1

取扱番号
11051-66368-99470

本利用証明書は、ＥＴＣ利用照会サービスで印字されたものです。サービス内容の確認は、http://www.etc-user.jp/ にアクセスして下さい。

033

ご利用ありがとうございます。

利用証明書

NEXCO 中日本

料金所(自)　津
料金所(至)　久居

１２年　５月１９日
１２時２６分

割引前料金	￥３００－
割引△	￥１５０－
通行料金 (ETCクレジット)	￥１５０－

車種　1

取扱番号
11051-97959-39822

本利用証明書は、ＥＴＣ利用照会サービスで印字されたものです。サービス内容の確認は、http://www.etc-user.jp/ にアクセスして下さい。

019

ご利用ありがとうございます。

利用証明書

NEXCO 中日本

料金所(自)　久居
料金所(至)　津

１２年　５月１９日
１６時　６分

割引前料金	￥３００－
割引△	￥１５０－
通行料金 (ETCクレジット)	￥１５０－

車種　1

取扱番号
11051-98093-83025

本利用証明書は、ＥＴＣ利用照会サービスで印字されたものです。サービス内容の確認は、http://www.etc-user.jp/ にアクセスして下さい。

019

10200752

調査研究費

旅費等支出計算書

会派分

旅行者 職・氏名・印	三重県議会議員　小野　欽市　印
用途	南立誠地区老人会・龍神太鼓視察・津市育成市民会議総会
調査日程 及び 調査先	平成　24　年　5　月　20　日　～平成　24　年　5　月　20　日 三重　都・道・府・県　（郡）　津　市・町・村 （調査先名称）アスト・美里福祉センター・芸濃支所

支出内訳							
1 旅費							4,920 円
（運賃等1							0 円）
（運賃等2							0 円）
（運賃等3							0 円）
（運賃等4							0 円）
（自家用車使用	30 円	×	64 km	＝			1,920 円）
（宿泊費	16,500 円	×	0 泊	＝			0 円）
（調査雑費	3,000 円	×	1 日	＝			3,000 円）
（加減額1							0 円）
（加減額2							0 円）
（加減額3							0 円）
2 付随する経費							0 円
（参加費、資料代等							0 円）
（手土産代	円	×	箇所	＝			0 円）
（その他1			）				0 円）
（その他2			）				0 円）
（その他3			）				0 円）

領収書No

10200753

調査研究費

旅費等支出計算書

会派分

旅行者 職・氏名・印	三重県議会議員　小野　欽市　㊞					
用途	私立幼稚園総会					
調査日程 及び 調査先	平成　24　年　5　月　21　日　～平成　24　年　5　月　21　日 三重　都・道・府・県　（郡）　津　市・町・村 （調査先名称）アスト					
支出内訳	1 旅費					3,060 円
	（運賃等1					0 円）
	（運賃等2					0 円）
	（運賃等3					0 円）
	（運賃等4					0 円）
	（自家用車使用	30 円	×	2 km	＝	60 円）
	（宿泊費	16,500 円	×	0 泊	＝	0 円）
	（調査雑費	3,000 円	×	1 日	＝	3,000 円）
	（加減額1					0 円）
	（加減額2					0 円）
	（加減額3					0 円）
	2 付随する経費					0 円
	（参加費、資料代等					0 円）
	（手土産代	円	×	箇所	＝	0 円）
	（その他1			）		0 円）
	（その他2			）		0 円）
	（その他3			）		0 円）

領収書No

10200754

調査研究費

旅費等支出計算書

会派分

旅行者 職・氏名・印	三重県議会議員　小野　欽市　印					
用途	広明クラブであいさつ、道路整備について意見交換					
調査日程 及び 調査先	平成　24　年　5　月　22　日　～平成　24　年　5　月　22　日 三重　都・道・府・県　（郡）　津　市・町・村 （調査先名称）アスト					
支出内訳	1 旅費					3,060 円
	（運賃等1					0 円）
	（運賃等2					0 円）
	（運賃等3					0 円）
	（運賃等4					0 円）
	（自家用車使用	30 円	×	2 km	＝	60 円）
	（宿泊費	16,500 円	×	0 泊	＝	0 円）
	（調査雑費	3,000 円	×	1 日	＝	3,000 円）
	（加減額1					0 円）
	（加減額2					0 円）
	（加減額3					0 円）
	2 付随する経費					0 円
	（参加費、資料代等					0 円）
	（手土産代	円	×	箇所	＝	0 円）
	（その他1			）		0 円）
	（その他2			）		0 円）
	（その他3			）		0 円）

領収書No

10200755

調査研究費

旅費等支出計算書

会派分

旅行者 職・氏名・印	三重県議会議員　小野　欽市　印				
用途	白塚地区堤防改修について				
調査日程 及び 調査先	平成　24　年　5　月　24　日　～平成　24　年　5　月　24　日 三重　都・道・府・県　（郡）　津　市・町・村 （調査先名称）白塚堤防				
支出内訳	1 旅費				3,510 円
	（運賃等1				0 円）
	（運賃等2				0 円）
	（運賃等3				0 円）
	（運賃等4				0 円）
	（自家用車使用	30 円	× 17 km	＝	510 円）
	（宿泊費	16,500 円	× 0 泊	＝	0 円）
	（調査雑費	3,000 円	× 1 日	＝	3,000 円）
	（加減額1				0 円）
	（加減額2				0 円）
	（加減額3				0 円）
	2 付随する経費				0 円
	（参加費、資料代等				0 円）
	（手土産代	円	× 箇所	＝	0 円）
	（その他1		）		0 円）
	（その他2		）		0 円）
	（その他3		）		0 円）

領収書No

調査研究費

旅費等支出計算書

会派分

旅行者 職・氏名・印	三重県議会議員　小野　欽市　印					
用途	安濃道路事情調査・美里道路事情調査・津市社協評議委員会					
調査日程 及び 調査先	平成　24　年　5　月　25　日　～平成　24　年　5　月　25　日 三重　都・道・府・県　（郡）　津　市・町・村 （調査先名称）安濃地区・美里地区・芸濃支所					
支出内訳	1 旅費					4,560　円
	（運賃等1					0　円）
	（運賃等2					0　円）
	（運賃等3					0　円）
	（運賃等4					0　円）
	（自家用車使用	30　円	×	52　km	＝	1,560　円）
	（宿泊費	16,500　円	×	0　泊	＝	0　円）
	（調査雑費	3,000　円	×	1　日	＝	3,000　円）
	（加減額1					0　円）
	（加減額2					0　円）
	（加減額3					0　円）
	2 付随する経費					0　円
	（参加費、資料代等					0　円）
	（手土産代	円	×	箇所	＝	0　円）
	（その他1			）		0　円）
	（その他2			）		0　円）
	（その他3			）		0　円）

領収書No

調査研究費

旅費等支出計算書

会派分

旅行者 職・氏名・印	三重県議会議員　小野　欽市　印					
用途	津市交通安全協会総会					
調査日程 及び 調査先	平成　24　年　5　月　26　日　～平成　24　年　5　月　26　日 三重　都・道・府・県　（郡）　津　市・町・村 （調査先名称）総合文化センター					
支出内訳	1 旅費					3,180 円
	（運賃等1					0 円）
	（運賃等2					0 円）
	（運賃等3					0 円）
	（運賃等4					0 円）
	（自家用車使用	30 円	×	6 km	＝	180 円）
	（宿泊費	16,500 円	×	0 泊	＝	0 円）
	（調査雑費	3,000 円	×	1 日	＝	3,000 円）
	（加減額1					0 円）
	（加減額2					0 円）
	（加減額3					0 円）
	2 付随する経費					0 円
	（参加費、資料代等					0 円）
	（手土産代	円	×	箇所	＝	0 円）
	（その他1			）		0 円）
	（その他2			）		0 円）
	（その他3			）		0 円）

領収書No

10200758

調査研究費

旅費等支出計算書

会派分

旅行者 職・氏名・印	三重県議会議員　小野　欽市　印					
用途	鳥の糞害について他					
調査日程 及び 調査先	平成　24　年　5　月　27　日　～平成　24　年　5　月　27　日 三重　都・道・府・県　（郡）　津　市・町・村 （調査先名称）津市一色町地内					
支出内訳	1 旅費					3,300　円
	（運賃等1					0　円）
	（運賃等2					0　円）
	（運賃等3					0　円）
	（運賃等4					0　円）
	（自家用車使用	30　円	×	10　km	＝	300　円）
	（宿泊費	16,500　円	×	0　泊	＝	0　円）
	（調査雑費	3,000　円	×	1　日	＝	3,000　円）
	（加減額1					0　円）
	（加減額2					0　円）
	（加減額3					0　円）
	2 付随する経費					0　円
	（参加費、資料代等					0　円）
	（手土産代	円	×	箇所	＝	0　円）
	（その他1			）		0　円）
	（その他2			）		0　円）
	（その他3			）		0　円）

領収書No

10200759

調査研究費

旅費等支出計算書

会派分

旅行者 職・氏名・印	三重県議会議員　小野　欽市　印					
用途	生徒の登下校の安全について・なぎさ町の賑わいについて					
調査日程 及び 調査先	平成　24　年　5　月　28　日　～平成　24　年　5　月　28　日 三重　都・道・府・県　（郡）　津　市・町・村 （調査先名称）津商業高校・なぎさ町					
支出内訳	1 旅費					3,450 円
	（運賃等1					0 円）
	（運賃等2					0 円）
	（運賃等3					0 円）
	（運賃等4					0 円）
	（自家用車使用	30 円	×	15 km	＝	450 円）
	（宿泊費	16,500 円	×	0 泊	＝	0 円）
	（調査雑費	3,000 円	×	1 日	＝	3,000 円）
	（加減額1					0 円）
	（加減額2					0 円）
	（加減額3					0 円）
	2 付随する経費					0 円
	（参加費、資料代等					0 円）
	（手土産代	円	×	箇所	＝	0 円）
	（その他1			）		0 円）
	（その他2			）		0 円）
	（その他3			）		0 円）

領収書No

10200760

調査研究費

旅費等支出計算書

会派分

旅行者 職・氏名・印	三重県議会議員　小野　欽市　印					
用途	子供の安全確保について					
調査日程 及び 調査先	平成　24　年　5　月　29　日　～平成　24　年　5　月　29　日 三重　都・道・府・県　（郡）　津　市・町・村 （調査先名称）三重大付属中学校、津警察署					
支出内訳	1 旅費					3,480 円
	（運賃等1					0 円）
	（運賃等2					0 円）
	（運賃等3					0 円）
	（運賃等4					0 円）
	（自家用車使用	30 円	×	16 km	＝	480 円）
	（宿泊費	16,500 円	×	0 泊	＝	0 円）
	（調査雑費	3,000 円	×	1 日	＝	3,000 円）
	（加減額1					0 円）
	（加減額2					0 円）
	（加減額3					0 円）
	2 付随する経費					0 円
	（参加費、資料代等					0 円）
	（手土産代	円	×	箇所	＝	0 円）
	（その他1			）		0 円）
	（その他2			）		0 円）
	（その他3			）		0 円）

領収書No

10200761

調査研究費

旅費等支出計算書

会派分

旅行者 職・氏名・印	三重県議会議員　小野　欽市　印				
用途	夏祭り準備総会、意見交換				
調査日程 及び 調査先	平成　24　年　5　月　30　日　～平成　24　年　5　月　30　日 三重　都・道・府・県　（郡）　津　市・町・村 （調査先名称）護国神社				
支出内訳	1 旅費				120 円
	（運賃等1				0 円）
	（運賃等2				0 円）
	（運賃等3				0 円）
	（運賃等4				0 円）
	（自家用車使用	30 円	× 4 km	＝	120 円）
	（宿泊費	16,500 円	× 0 泊	＝	0 円）
	（調査雑費	3,000 円	× 0 日	＝	0 円）
	（加減額1				0 円）
	（加減額2				0 円）
	（加減額3				0 円）
	2 付随する経費				0 円
	（参加費、資料代等				0 円）
	（手土産代	円	× 箇所	＝	0 円）
	（その他1		）		0 円）
	（その他2		）		0 円）
	（その他3		）		0 円）

領収書No

10200762

調査研究費

旅費等支出計算書

会派分

旅行者 職・氏名・印	三重県議会議員　小野　欽市　印					
用途	贄崎の護岸について・国道165号線道路補修について					
調査日程 及び 調査先	平成　24　年　5　月　31　日　～平成　24　年　5　月　31　日 三重　都・道・府・県　（郡）　津　市・町・村 （調査先名称）津市建設事務所・美里町長野区					
支出内訳	1 旅費					4,620 円
	（運賃等1					0 円）
	（運賃等2					0 円）
	（運賃等3					0 円）
	（運賃等4					0 円）
	（自家用車使用	30 円	×	54 km	＝	1,620 円）
	（宿泊費	16,500 円	×	0 泊	＝	0 円）
	（調査雑費	3,000 円	×	1 日	＝	3,000 円）
	（加減額1					0 円）
	（加減額2					0 円）
	（加減額3					0 円）
	2 付随する経費					0 円
	（参加費、資料代等					0 円）
	（手土産代	円	×	箇所	＝	0 円）
	（その他1			）		0 円）
	（その他2			）		0 円）
	（その他3			）		0 円）

領収書No

10200763

調査研究費

旅費等支出計算書

会派分

旅行者 職・氏名・印	三重県議会議員　小野　欽市　印					
用途	芸濃町歩こう会　あいさつ、地域要望聞き取り					
調査日程 及び 調査先	平成　24　年　6　月　2　日　～平成　24　年　6　月　2　日 三重　都・道・府・県　（郡）　津　市・町・村 （調査先名称）芸濃町総合文化センター					
支出内訳	1 旅費					3,900 円
	（運賃等1					0 円）
	（運賃等2					0 円）
	（運賃等3					0 円）
	（運賃等4					0 円）
	（自家用車使用	30 円	×	30 km	＝	900 円）
	（宿泊費	16,500 円	×	0 泊	＝	0 円）
	（調査雑費	3,000 円	×	1 日	＝	3,000 円）
	（加減額1					0 円）
	（加減額2					0 円）
	（加減額3					0 円）
	2 付随する経費					0 円
	（参加費、資料代等					0 円）
	（手土産代	円	×	箇所	＝	0 円）
	（その他1			）		0 円）
	（その他2			）		0 円）
	（その他3			）		0 円）

領収書No

10200764

調査研究費

旅費等支出計算書

会派分

旅行者 職・氏名・印	三重県議会議員　小野　欽市　印
用途	桑名特別支援学校　開校式、施設見学、意見交換
調査日程 及び 調査先	平成　24　年　6　月　3　日　～平成　24　年　6　月　3　日 三重　都・道・府・県　（郡）　桑名　市・町・村 （調査先名称）桑名市

支出内訳							
1 旅費							7,980 円
（運賃等1							0 円）
（運賃等2							0 円）
（運賃等3							0 円）
（運賃等4							0 円）
（自家用車使用	30 円	×	166 km	=	4,980 円）		
（宿泊費	16,500 円	×	0 泊	=	0 円）		
（調査雑費	3,000 円	×	1 日	=	3,000 円）		
（加減額1							0 円）
（加減額2							0 円）
（加減額3							0 円）
2 付随する経費							0 円
（参加費、資料代等							0 円）
（手土産代	円	×	箇所	=	0 円）		
（その他1			）		0 円）		
（その他2			）		0 円）		
（その他3			）		0 円）		

領収書No

10200765

調査研究費

旅費等支出計算書

会派分

旅行者 職・氏名・印	三重県議会議員　小野　欽市　㊞					
用途	津駅周辺の生徒の安全確保について					
調査日程 及び 調査先	平成　24　年　6　月　4　日　～平成　24　年　6　月　4　日 三重　都・道・府・県　(郡)　津　市・町・村 (調査先名称) 橋北中学校					
支出内訳	1 旅費					3,120 円
	(運賃等1					0 円)
	(運賃等2					0 円)
	(運賃等3					0 円)
	(運賃等4					0 円)
	(自家用車使用	30 円	×	4 km	＝	120 円)
	(宿泊費	16,500 円	×	0 泊	＝	0 円)
	(調査雑費	3,000 円	×	1 日	＝	3,000 円)
	(加減額1					0 円)
	(加減額2					0 円)
	(加減額3					0 円)
	2 付随する経費					0 円
	(参加費、資料代等					0 円)
	(手土産代	円	×	箇所	＝	0 円)
	(その他1			)		0 円)
	(その他2			)		0 円)
	(その他3			)		0 円)

領収書No

調査研究費

旅費等支出計算書

会派分

旅行者 職・氏名・印	三重県議会議員　小野　欽市　㊞					
用途	安濃地域の住民動向調査					
調査日程 及び 調査先	平成　24　年　6　月　6　日　～平成　24　年　6　月　6　日 三重　都・道・府・県　（郡）　津　市・町・村 （調査先名称）センターパレス					
支出内訳	1 旅費					120 円
	（運賃等1					0 円）
	（運賃等2					0 円）
	（運賃等3					0 円）
	（運賃等4					0 円）
	（自家用車使用	30 円	×	4 km	＝	120 円）
	（宿泊費	16,500 円	×	0 泊	＝	0 円）
	（調査雑費	3,000 円	×	0 日	＝	0 円）
	（加減額1					0 円）
	（加減額2					0 円）
	（加減額3					0 円）
	2 付随する経費					0 円
	（参加費、資料代等					0 円）
	（手土産代	円	×	箇所	＝	0 円）
	（その他1			）		0 円）
	（その他2			）		0 円）
	（その他3			）		0 円）

領収書No

調査研究費

旅費等支出計算書

会派分

旅行者 職・氏名・印	三重県議会議員　小野　欽市　㊞
用途	観光振興、食関連産業振興、日台交流に関する調査
調査日程 及び 調査先	平成　24　年　6　月　7　日　～平成　24　年　6　月　8　日 北海　都・道・府・県　（郡）　札幌　市・町・村 （調査先名称）大通公園・北海道庁・台北駐日経済文化代表処札幌分処等

支出内訳							
1 旅費							62,230 円
（運賃等1	高速船（津なぎさまち～セントレア）						4,800 円）
（運賃等2	航空運賃（中部国際空港～新千歳空港）往復						37,930 円）
（運賃等3							0 円）
（運賃等4							0 円）
（自家用車使用		30 円	×		km	＝	0 円）
（宿泊費		16,500 円	×	1	泊	＝	16,500 円）
（調査雑費		3,000 円	×	1	日	＝	3,000 円）
（加減額1							0 円）
（加減額2							0 円）
（加減額3							0 円）
2 付随する経費							0 円
（参加費、資料代等							0 円）
（手土産代		円	×		箇所	＝	0 円）
（その他1					）		0 円）
（その他2					）		0 円）
（その他3					）		0 円）

領収書No

10200768

（参考様式第２）

宿　泊　証　明　書

宿泊者氏名	小野 敏幸
宿　泊　日	24年 6月 7日から 1泊

上記のとおり宿泊したことを証明します。

24年 6月 8日

東京ドームホテル札幌
札幌市中央区大通西8丁目
TEL (011)261-0111(大代表)

宿泊施設名

※　上記様式は、政務調査用務で宿泊を要した場合に、宿泊先で発行を依頼し、旅費等支出計算に添付するものとする。

※　宿泊先で同様の内容が記載された宿泊先所定の証明書がある場合は、それをもって代えることができる。

第１３号様式（第９条第２項第２号関係）

政務調査等報告書

会派名 代表者名	自民みらい　　代表　山本　勝　　印
旅行者 職氏名	小野欽市　　印
調査日程 及び 調査先	調査日程：平成24年6月7日～6月8日 調査先：札幌大通り公園（北海道札幌市中央区） 北海道庁（北海道札幌市中央区） 台北駐日経済文化代表處札幌分處（北海道札幌市中央区）
調査の目的	観光振興、食関連産業振興、日台交流に関する調査
経費内訳	別添「旅費等支出計算書」のとおり
調査概要等	（6月7日） 本会議終了後、翌日以降のスケジュールを踏まえ札幌市内で前泊。 （6月8日） 第21回YOSAKOIソーラン祭り会場内に10回目出店をしている「三重県津市ブース」を訪れ、担当者からこれまでの実績や課題などについて意見交換を行った。毎年出店していることが評価され、北海道外からの出店も本県と名古屋市のみであることもありリピーターも含め年々認知度は上がっているものの、一過性のPRにとどまっていることが課題であるとのことであった。 次に北海道庁を訪問し、経済部食関連産業室担当者から産（業界）学（大学）官（行政）金（金融機関）が連携して取り組んでいる。「北海道フード・コンプレックス国際戦略総合特区」を中心に食関連産業振興策について調査を行った。北海道では食品産業の高付加価値化を目指すため平成22年度から食クラスター連携協議体を北海道経済連合会が中心となり結成、その取り組みをスタートさせ、さらに規制緩和、税制と財政の支援を得られる国の総合特区制度として進化させている。農業＋食品加工＋水産のバリューチェーンを形成し、輸入代替・輸出促進を図る取組は本県が進めようとするフードイノベーションの参考となる内容が盛り込まれていた。 次に台北駐日経済文化代表處札幌分處を訪問し、徐瑞湖處長、李世丙部長と面談。平成24年2月と4月の訪台報告とともに本県と台湾との交流促進や平成21年12月から設置された札幌事處の観光交流の観点からのねらいや役割などについて意見交換を行っ

10200770

	た。

調査研究費

旅費等支出計算書

会派分

旅行者 職・氏名・印	三重県議会議員　小野　欽市　㊞					
用途	自主防災組織の運営について					
調査日程 及び 調査先	平成　24　年　6　月　9　日　～平成　24　年　6　月　9　日 三重　都・道・府・県　（郡）　津　市・町・村 （調査先名称）津市大門					
支出内訳	1 旅費					3,240 円
	（運賃等1					0 円）
	（運賃等2					0 円）
	（運賃等3					0 円）
	（運賃等4					0 円）
	（自家用車使用	30 円	×	8 km	＝	240 円）
	（宿泊費	16,500 円	×	0 泊	＝	0 円）
	（調査雑費	3,000 円	×	1 日	＝	3,000 円）
	（加減額1					0 円）
	（加減額2					0 円）
	（加減額3					0 円）
	2 付随する経費					0 円
	（参加費、資料代等					0 円）
	（手土産代	円	×	箇所	＝	0 円）
	（その他1			）		0 円）
	（その他2			）		0 円）
	（その他3			）		0 円）

領収書No

調査研究費

旅費等支出計算書

会派分

旅行者 職・氏名・印	三重県議会議員　小野　欽市　㊞					
用途	栗真中山住民集会					
調査日程 及び 調査先	平成　24　年　6　月　10　日　～平成　24　年　6　月　10　日 三重　都・道・府・県　（郡）　津　市・町・村 （調査先名称）栗真中山会館					
支出内訳	1 旅費					3,360 円
	（運賃等1					0 円）
	（運賃等2					0 円）
	（運賃等3					0 円）
	（運賃等4					0 円）
	（自家用車使用	30 円	×	12 km	＝	360 円）
	（宿泊費	16,500 円	×	0 泊	＝	0 円）
	（調査雑費	3,000 円	×	1 日	＝	3,000 円）
	（加減額1					0 円）
	（加減額2					0 円）
	（加減額3					0 円）
	2 付随する経費					0 円
	（参加費、資料代等					0 円）
	（手土産代	円	×	箇所	＝	0 円）
	（その他1			）		0 円）
	（その他2			）		0 円）
	（その他3			）		0 円）

領収書No

10200773

調査研究費

旅費等支出計算書

会派分

旅行者 職・氏名・印	三重県議会議員　小野　欽市　印				
用途	橋北中学校体育祭視察・北立誠小学校避難訓練視察				
調査日程 及び 調査先	平成　24　年　6　月　12　日　～平成　24　年　6　月　12　日 三重　都・道・府・県　（郡）　津　市・町・村 （調査先名称）橋北中学校・北立誠小学校				
支出内訳	1 旅費				3,300　円
	（運賃等1				0　円）
	（運賃等2				0　円）
	（運賃等3				0　円）
	（運賃等4				0　円）
	（自家用車使用	30　円	× 10　km	＝	300　円）
	（宿泊費	16,500　円	× 0　泊	＝	0　円）
	（調査雑費	3,000　円	× 1　日	＝	3,000　円）
	（加減額1				0　円）
	（加減額2				0　円）
	（加減額3				0　円）
	2 付随する経費				0　円
	（参加費、資料代等				0　円）
	（手土産代	円	× 箇所	＝	0　円）
	（その他1		）		0　円）
	（その他2		）		0　円）
	（その他3		）		0　円）

領収書No

10200774

調査研究費

旅費等支出計算書

会派分

旅行者 職・氏名・印	三重県議会議員　小野　欽市　印					
用途	青少年健全育成について					
調査日程 及び 調査先	平成　24　年　6　月　14　日　～平成　24　年　6　月　14　日 三重　都・道・府・県　（郡）　津　市・町・村 （調査先名称）津警察署　生活安全課					
支出内訳	1 旅費					3,120 円
	（運賃等1					0 円）
	（運賃等2					0 円）
	（運賃等3					0 円）
	（運賃等4					0 円）
	（自家用車使用	30 円	×	4 km	＝	120 円）
	（宿泊費	16,500 円	×	0 泊	＝	0 円）
	（調査雑費	3,000 円	×	1 日	＝	3,000 円）
	（加減額1					0 円）
	（加減額2					0 円）
	（加減額3					0 円）
	2 付随する経費					0 円
	（参加費、資料代等					0 円）
	（手土産代	円	×	箇所	＝	0 円）
	（その他1			）		0 円）
	（その他2			）		0 円）
	（その他3			）		0 円）

領収書No

10200775

調査研究費

旅費等支出計算書

会派分

旅行者 職・氏名・印	三重県議会議員　小野　欽市　印
用途	宮城県津波被災地域訪問、仙台市内見学・松島見学
調査日程 及び 調査先	平成　24　年　6　月　15　日　～平成　24　年　6　月　16　日 宮城・岩手　都・道・府・県　（郡）名取・仙台・松島・平泉 市・町・村 （調査先名称）名取市、閖上地区・青葉城公園、ニッカウヰスキー・瑞厳寺、五大堂他・中尊寺

支出内訳						
1 旅費						62,550 円
（運賃等1	航空運賃（中部国際空港⇔仙台空港）往復					30,900 円）
（運賃等2	高速船（なぎさ町⇒セントレア）往路					2,160 円）
（運賃等3	高速船（セントレア⇒なぎさ町）復路					2,400 円）
（運賃等4	JR代（平泉⇒仙台空港）					4,590 円）
（自家用車使用	30 円	×		km	＝	0 円）
（宿泊費	16,500 円	×	1 泊		＝	16,500 円）
（調査雑費	3,000 円	×	2 日		＝	6,000 円）
（加減額1						0 円）
（加減額2						0 円）
（加減額3						0 円）
2 付随する経費						0 円
（参加費、資料代等						0 円）
（手土産代	円	×		箇所	＝	0 円）
（その他1				）		0 円）
（その他2				）		0 円）
（その他3				）		0 円）

領収書No

10200776

第１３号様式（第９条第２項第２号関係）

政　務　調　査　等　報　告　書

会派名 代表者名	自民みらい　　代表　三重県議会議員　山本　勝　　印
旅行者 職氏名	小野　欽市　　印
調査日程 及び 調査先	調査日程：平成24年6月15日～6月16日 調査先：　仙台市内・松島・中尊寺・岩手県平泉市
調査の目的	宮城県津波被災地域訪問・仙台市内見学・松島見学・岩手県平泉市見学
経費内訳	別添「旅費等支出計算書」のとおり
調査概要等	平成24年6月15日～6月16日 ◎ 閖上地区では、地震時に10メートル近い津波が襲い、地区人口のうち700名に近い方が亡くなり、県道を挟んだ東側ではほとんどの家屋が津波によって流された。また、閖上中学では、地震後一昼夜屋上で住民が待機し自衛隊のヘリコプターで救出された方も多くあった。現状は、未だに海岸近隣に堤防のような土盛りを作りつつあるが、まだまだ半ばにもいかずである。これまで3回同じ現場を視察をしてきているがこの2年余りあまりのも事業が進まないのは、胸が痛む。 ◎

10200777

（参考様式第２）

宿　泊　証　明　書

宿泊者氏名	小野 敏市
宿　泊　日	24 年 6 月 15 日から 1 泊

上記のとおり宿泊したことを証明します。

24年 6 月 16 日

宿泊施設名　ホテルユニサイト仙台　福原

※　上記様式は、政務調査用務で宿泊を要した場合に、宿泊先で発行を依頼し、旅費等支出計算に添付するものとする。

※　宿泊先で同様の内容が記載された宿泊先所定の証明書がある場合は、それをもって代えることができる。

10200778

2012 06/15 08:15 FAX 059 224 3294

調査研究費

旅費等支出計算書

会派分

旅行者 職・氏名・印	三重県議会議員　小野　欽市　印					
用途	南立誠地区避難訓練参加					
調査日程 及び 調査先	平成　24　年　6　月　17　日　～平成　24　年　6　月　17　日 三重　都・道・府・県　（郡）　津　市・町・村 （調査先名称）南立誠小学校					
支出内訳	1 旅費					3,060 円
	（運賃等1					0 円）
	（運賃等2					0 円）
	（運賃等3					0 円）
	（運賃等4					0 円）
	（自家用車使用	30 円	×	2 km	＝	60 円）
	（宿泊費	16,500 円	×	0 泊	＝	0 円）
	（調査雑費	3,000 円	×	1 日	＝	3,000 円）
	（加減額1					0 円）
	（加減額2					0 円）
	（加減額3					0 円）
	2 付随する経費					0 円
	（参加費、資料代等					0 円）
	（手土産代	円	×	箇所	＝	0 円）
	（その他1			）		0 円）
	（その他2			）		0 円）
	（その他3			）		0 円）

領収書No

10200779

調査研究費

旅費等支出計算書

会派分

旅行者 職・氏名・印	三重県議会議員　小野　欽市　印					
用途	吉田沙保里　激励会					
調査日程 及び 調査先	平成　24　年　6　月　18　日　～平成　24　年　6　月　18　日 三重　都・道・府・県　（郡）　津　市・町・村 （調査先名称）センターパレス					
支出内訳	1 旅費					240 円
	（運賃等1					0 円）
	（運賃等2					0 円）
	（運賃等3					0 円）
	（運賃等4					0 円）
	（自家用車使用	30 円	×	8 km	＝	240 円）
	（宿泊費	16,500 円	×	0 泊	＝	0 円）
	（調査雑費	3,000 円	×	0 日	＝	0 円）
	（加減額1					0 円）
	（加減額2					0 円）
	（加減額3					0 円）
	2 付随する経費					0 円
	（参加費、資料代等					0 円）
	（手土産代	円	×	箇所	＝	0 円）
	（その他1			）		0 円）
	（その他2			）		0 円）
	（その他3			）		0 円）

領収書No

10200780

調査研究費

旅費等支出計算書

会派分

旅行者 職・氏名・印	三重県議会議員　小野　欽市　印					
用途	なぎさ町の活性化、利用向上策について聞き取り					
調査日程 及び 調査先	平成　24　年　6　月　20　日　～平成　24　年　6　月　20　日 三重　都・道・府・県　（郡）　津　市・町・村 （調査先名称）なぎさ町　ソプラノ					
支出内訳	1 旅費					3,300 円
	（運賃等1					0 円）
	（運賃等2					0 円）
	（運賃等3					0 円）
	（運賃等4					0 円）
	（自家用車使用	30 円	×	10 km	＝	300 円）
	（宿泊費	16,500 円	×	0 泊	＝	0 円）
	（調査雑費	3,000 円	×	1 日	＝	3,000 円）
	（加減額1					0 円）
	（加減額2					0 円）
	（加減額3					0 円）
	2 付随する経費					0 円
	（参加費、資料代等					0 円）
	（手土産代	円	×	箇所	＝	0 円）
	（その他1			）		0 円）
	（その他2			）		0 円）
	（その他3			）		0 円）

領収書No

10200781

調査研究費

旅費等支出計算書

会派分

旅行者 職・氏名・印	三重県議会議員　小野　欽市　印					
用途	海の博物館で海女文化のユネスコ登録についての聞き取り					
調査日程 及び 調査先	平成　24　年　6　月　21　日　～平成　24　年　6　月　21　日 三重　都・道・府・県　（郡）　鳥羽　市・町・村 （調査先名称）海の博物館					
支出内訳	1 旅費					10,400　円
	（運賃等1	NEXCO中日本（久居⇒伊勢本線）				950　円）
	（運賃等2	NEXCO中日本（伊勢本線⇒津）				1,050　円）
	（運賃等3					0　円）
	（運賃等4					0　円）
	（自家用車使用	30　円	×	180　km	＝	5,400　円）
	（宿泊費	16,500　円	×	0　泊	＝	0　円）
	（調査雑費	3,000　円	×	1　日	＝	3,000　円）
	（加減額1					0　円）
	（加減額2					0　円）
	（加減額3					0　円）
	2 付随する経費					0　円
	（参加費、資料代等					0　円）
	（手土産代	円	×	箇所	＝	0　円）
	（その他1			）		0　円）
	（その他2			）		0　円）
	（その他3			）		0　円）

領収書No

10200782

ご利用ありがとうございます。

利用証明書

NEXCO 中日本

料金所(自)　津
料金所(至)　久居

１２年　６月　３日
１６時１４分

割引前料金	￥３００－
割引△	￥１５０－
通行料金(ETCｸﾚｼﾞｯﾄ)	￥１５０－

車種　1

取扱番号
11060-38229-25457

本利用証明書は、ＥＴＣ利用照会サービスで印字されたものです。サービス内容の確認は、http://www.etc-user.jp/ にアクセスして下さい。

019

ご利用ありがとうございます。

利用証明書

NEXCO 中日本

料金所(自)　久居
料金所(至)　津

１２年　６月　３日
１９時１６分

割引前料金	￥３００－
割引△	￥１５０－
通行料金(ETCｸﾚｼﾞｯﾄ)	￥１５０－

車種　1

取扱番号
11060-38351-96195

本利用証明書は、ＥＴＣ利用照会サービスで印字されたものです。サービス内容の確認は、http://www.etc-user.jp/ にアクセスして下さい。

019

ご利用ありがとうございます。

利用証明書

NEXCO 中日本

料金所(自)　津
料金所(至)　芸濃

１２年　６月１０日
１３時１３分

割引前料金	￥３５０－
割引△	￥１５０－
通行料金(ETCｸﾚｼﾞｯﾄ)	￥２００－

車種　1

取扱番号
11061-00695-58412

本利用証明書は、ＥＴＣ利用照会サービスで印字されたものです。サービス内容の確認は、http://www.etc-user.jp/ にアクセスして下さい。

019

ご利用ありがとうございます。

利用証明書

NEXCO 中日本

料金所(自)　芸濃
料金所(至)　桑名東

１２年　６月１２日
１３時１７分

割引前料金	￥１，３００－
割引△	￥４００－
通行料金(ETCｸﾚｼﾞｯﾄ)	￥９００－

車種　1

取扱番号
11061-28150-52625

本利用証明書は、ＥＴＣ利用照会サービスで印字されたものです。サービス内容の確認は、http://www.etc-user.jp/ にアクセスして下さい。

033

ご利用ありがとうございます。

利用証明書

NEXCO 中日本

料金所(自)　桑名東
料金所(至)　四日市

１２年　６月１２日
１５時５７分

割引前料金	￥６００－
割引△	￥２００－
通行料金(ETCｸﾚｼﾞｯﾄ)	￥４００－

車種　1

取扱番号
11061-28225-65924

本利用証明書は、ＥＴＣ利用照会サービスで印字されたものです。サービス内容の確認は、http://www.etc-user.jp/ にアクセスして下さい。

033

ご利用ありがとうございます。

利用証明書

NEXCO 中日本

料金所(自)　久居
料金所(至)　伊勢本線

１２年　６月２１日
１１時３８分

割引前料金	￥１，３５０－
割引△	￥４００－
通行料金(ETCｸﾚｼﾞｯﾄ)	￥９５０－

車種　1

取扱番号
11062-18176-32284

本利用証明書は、ＥＴＣ利用照会サービスで印字されたものです。サービス内容の確認は、http://www.etc-user.jp/ にアクセスして下さい。

033

ご利用ありがとうございます。

利用証明書

NEXCO 中日本

料金所(自)　伊勢本線
料金所(至)　津

１２年　６月２１日
１５時　０分

割引前料金	￥１，５００－
割引△	￥４５０－
通行料金(ETCｸﾚｼﾞｯﾄ)	￥１，０５０－

車種　1

取扱番号
11062-18285-09802

本利用証明書は、ＥＴＣ利用照会サービスで印字されたものです。サービス内容の確認は、http://www.etc-user.jp/ にアクセスして下さい。

033

102200783

調査研究費

旅費等支出計算書

会派分

旅行者 職・氏名・印	三重県議会議員　小野　欽市　印					
用途	三重県身体障害者スポレク祭出席と知事と懇談会					
調査日程 及び 調査先	平成　24　年　6　月　23　日　～平成　24　年　6　月　23　日 三重　都・道・府・県　（郡）　四日市　市・町・村 （調査先名称）四日市ドーム					
支出内訳	1 旅費					5,010 円
	（運賃等1					0 円）
	（運賃等2					0 円）
	（運賃等3					0 円）
	（運賃等4					0 円）
	（自家用車使用	30 円	×	67 km	＝	2,010 円）
	（宿泊費	16,500 円	×	0 泊	＝	0 円）
	（調査雑費	3,000 円	×	1 日	＝	3,000 円）
	（加減額1					0 円）
	（加減額2					0 円）
	（加減額3					0 円）
	2 付随する経費					0 円
	（参加費、資料代等					0 円）
	（手土産代	円	×	箇所	＝	0 円）
	（その他1			）		0 円）
	（その他2			）		0 円）
	（その他3			）		0 円）

領収書No

10200784

調査研究費

旅費等支出計算書

会派分

旅行者 職・氏名・印	三重県議会議員　小野　欽市　印					
用途	憲法講座勉強会出席					
調査日程 及び 調査先	平成　24　年　6　月　24　日　～平成　24　年　6　月　24　日 三重　都・道・府・県　(郡)　松阪　市・町・村 (調査先名称) 嬉野ふれあい会館					
支出内訳	1 旅費					3,900 円
	(運賃等1					0 円)
	(運賃等2					0 円)
	(運賃等3					0 円)
	(運賃等4					0 円)
	(自家用車使用	30 円	×	30 km	=	900 円)
	(宿泊費	16,500 円	×	0 泊	=	0 円)
	(調査雑費	3,000 円	×	1 日	=	3,000 円)
	(加減額1					0 円)
	(加減額2					0 円)
	(加減額3					0 円)
	2 付随する経費					0 円
	(参加費、資料代等					0 円)
	(手土産代	円	×	箇所	=	0 円)
	(その他1			)		0 円)
	(その他2			)		0 円)
	(その他3			)		0 円)

領収書No

調査研究費

旅費等支出計算書

会派分

旅行者 職・氏名・印	三重県議会議員　小野　欽市					
用途	麗水博覧会見学、「海女の歴史交流会」視察					
調査日程 及び 調査先	平成　24　年　6　月　28　日　～平成　24　年　6　月　30　日 韓国　都・道・府・県　（郡）　釜山　麗水　市・町・村 （調査先名称）韓国麗水海洋博物館					
支出内訳	1 旅費					123,200 円
	（運賃等1	高速船（津⇔セントレア）				4,800 円）
	（運賃等2	航空運賃（中部国際空港⇔釜山）				67,200 円）
	（運賃等3					0 円）
	（運賃等4					0 円）
	（自家用車使用	30 円	×	km	＝	0 円）
	（宿泊費	17,200 円	×	2 泊	＝	34,400 円）
	（調査雑費	5,600 円	×	3 日	＝	16,800 円）
	（加減額1					0 円）
	（加減額2					0 円）
	（加減額3					0 円）
	2 付随する経費					0 円
	（参加費、資料代等					0 円）
	（手土産代	円	×	箇所	＝	0 円）
	（その他1			）		0 円）
	（その他2			）		0 円）
	（その他3			）		0 円）

領収書No

第１３号様式（第９条第２項第２号関係）

政　務　調　査　等　報　告　書

会派名 代表者名	自民みらい　　代表　三重県議会議員　山本　勝　印
旅行者 職氏名	小野　欽市　印
調査日程 及び 調査先	調査日程：平成24年6月28日～6月30日 調査先：　韓国麗水海洋博覧会でのシンポジュウム参加
調査の目的	シンポジュウムに参加して三重県の「海女文化」について考える
経費内訳	別添「旅費等支出計算書」のとおり
調査概要等	平成24年6月28日～29日 ◎ 三重県教育委員会では、この麗水海洋博覧会への出席ではなく、9月中旬に韓国チェジュで開催される海女さん交流会に出席を検討しているとの情報でありましたが、私は日程的なことを考慮し6月のシンポジュウムへの参加をすることにしました。 麗水海洋博覧会会場は、麗水湾に抱かれるような広大な地形を利用したもので展示面積25万㎡のほか付帯施設を含んで271万㎡。内陸と海洋の拠点地域で、万博のテーマを表現するには将に適地であると宣伝されていました。 当日は、あいにくの雨それも強い雨が降ったりやんだりの天候でしたが会場には徐々に人が集まり屋根のある国際館を中心に賑やかな様子ではありました。 会場設営には韓国のロッテや有数の企業が協力して展示ブースを作り、日本人向けの免税店も入り口近くに設置されていました。 会場の中央にはエキスポデジタルギャラリーが設置されており、天井に空に浮かぶ巨大なLEDスクリーンが観客を迎えていました。　長さ218メートル幅30メートル60インチテレビ約6324台分という大きさです。このスクリーンには沿岸の様々な海洋生物をはじめ、韓中日子供の絵画交流展の受賞作が上映されスマートホンで送った写真やメッセージが写し出され非常に凝った演出がなされていました。 国際館の幾つかも廻りましたが、日本館では、多くの観客が入場を待ち並んでいました。しかしながら、「津波」をテーマにした映像と物語の演出には正直愕然としました。いま、日本でこのテーマの演出がこの内容かと感じたのは私一人ではなかったとおもいます。

10200787

国際館の出来栄えからいうと、日本は東日本大地震からの復興・復旧を真剣に捉えてはいるものの、完全に韓国や他の国々に溝を開けられたのかと感じるほどでした。

◎ シンポジュウムには、会場の立地上の問題から私が到着できたのは14時からの「海民がいきる世界の研究」からになりました。

私は当初石原館長から伺っていたように「海女文化」をテーマに討議がなされるのだと考えていましたが、Ⅱ部では登壇される各人がそれぞれの研究発表を行い、しかしその底流には海洋環境の保護や今後の活用についてとの共通の認識がありました。

特に、韓国・済州大学耽羅文化研究所の朱教授は「東アジア海の人々ネットワークの再構築と歴史観の再構成」という講演の中で私たちが「日本海」という海を「東海」といい、基本認識で日本の感覚を間違ったものとする論議をなされ、このことのついては後のフリー討議でもかなり声高に主張され、韓国内の歴史・地勢に対する我が国との違いを感じました。この基本認識をそれぞれが共有して初めて「海女文化」を共同でユネスコ世界遺産に登録するかどうかの議論が進むのかどうかだと感じました。この点から考えると、今、三重県教育委員会が行っている手法、すなわち、日本国内でまず、「海女文化」を整理し文部科学省への文化財登録をして、日本独自でのユネスコ登録があってもいいという計画が正当なのかもしれません。

また、三重大学名誉教授目崎先生は、風水地理学というなんとも珍しい学問の分野から「風水・自然を生かした地域つくり」について自由討議に参加された。

このシンポジュウムの会場受付には、韓国の麗水はもちろんチェジュやその他の観光案内パンフレットばかりではなく日本から参加した九州大学や中津耶麻渓・愛知県豊橋・田原市のものが置かれていたが、三重県鳥羽市や志摩市のものは残念ながら準備されていなかった。

今後三重県の観光戦略を考える上でどのような手法やタイミング、また、PRのためのグッズ開発等課題は多くあるように感じた。

（参考様式第２）

宿　泊　証　明　書

宿泊者氏名	小野 敏幸
宿　泊　日	2012年 6月 28日から 1 泊

上記のとおり宿泊したことを証明します。

2012年 6月 29日



宿泊施設名　　印

※　上記様式は、政務調査用務で宿泊を要した場合に、宿泊先で発行を依頼し、旅費等支出計算に添付するものとする。

※　宿泊先で同様の内容が記載された宿泊先所定の証明書がある場合は、それをもって代えることができる。

10200789

（参考様式第２）

宿　泊　証　明　書

宿泊者氏名	小野　欽市
宿　泊　日	2012年 6月 29日から　1　泊

上記のとおり宿泊したことを証明します。

2012年 6月 30日

宿泊施設名 The ocean Hotel.　印

※　上記様式は、政務調査用務で宿泊を要した場合に、宿泊先で発行を依頼し、旅費等支出計算に添付するものとする。

※　宿泊先で同様の内容が記載された宿泊先所定の証明書がある場合は、それをもって代えることができる。

調査研究費

旅費等支出計算書

会派分

旅行者 職・氏名・印	三重県議会議員　小野　欽市　印					
用途	南立誠地区懇談会・緑が丘地区懇談会・県営住宅の駐車場整備についての要望聞き取り・美里北長野地区社会福祉協議会の運営について					
調査日程 及び 調査先	平成　24　年　7　月　1　日　～平成　24　年　7　月　1　日 三重　都・道・府・県　（郡）　津　市・町・村 （調査先名称）南立誠小学校・緑が丘小学校・白塚、杉本邸・美里、岩名邸					
支出内訳	1 旅費					4,560 円
	（運賃等1					0 円）
	（運賃等2					0 円）
	（運賃等3					0 円）
	（運賃等4					0 円）
	（自家用車使用	30 円	×	52 km	＝	1,560 円）
	（宿泊費	16,500 円	×	0 泊	＝	0 円）
	（調査雑費	3,000 円	×	1 日	＝	3,000 円）
	（加減額1					0 円）
	（加減額2					0 円）
	（加減額3					0 円）
	2 付随する経費					0 円
	（参加費、資料代等					0 円）
	（手土産代	円	×	箇所	＝	0 円）
	（その他1			）		0 円）
	（その他2			）		0 円）
	（その他3			）		0 円）

領収書No

調査研究費

旅費等支出計算書

会派分

旅行者 職・氏名・印	三重県議会議員　小野　欽市　印				
用途	三重の地域医療を考える議員有志の会勉強会				
調査日程 及び 調査先	平成　24　年　7　月　2　日　～平成　24　年　7　月　2　日 三重　都・道・府・県　（郡）　津　市・町・村 （調査先名称）三重大学付属病院				
支出内訳	1 旅費				3,000 円
	（運賃等1				0 円）
	（運賃等2				0 円）
	（運賃等3				0 円）
	（運賃等4				0 円）
	（自家用車使用	30 円	×	km ＝	0 円）
	（宿泊費	16,500 円	×	0 泊 ＝	0 円）
	（調査雑費	3,000 円	×	1 日 ＝	3,000 円）
	（加減額1				0 円）
	（加減額2				0 円）
	（加減額3				0 円）
	2 付随する経費				0 円
	（参加費、資料代等				0 円）
	（手土産代	円	×	箇所 ＝	0 円）
	（その他1			）	0 円）
	（その他2			）	0 円）
	（その他3			）	0 円）

領収書No

10200792

調査研究費

旅費等支出計算書

会派分

旅行者 職・氏名・印	三重県議会議員　小野　欽市　印					
用途	リニア新幹線　期成同盟会総会出席					
調査日程 及び 調査先	平成　24　年　7　月　3　日　～平成　24　年　7　月　3　日 三重　都・道・府・県　（郡）　津　市・町・村 （調査先名称）アスト津					
支出内訳	1 旅費					3,060 円
	（運賃等1					0 円）
	（運賃等2					0 円）
	（運賃等3					0 円）
	（運賃等4					0 円）
	（自家用車使用	30 円	×	2 km	＝	60 円）
	（宿泊費	16,500 円	×	0 泊	＝	0 円）
	（調査雑費	3,000 円	×	1 日	＝	3,000 円）
	（加減額1					0 円）
	（加減額2					0 円）
	（加減額3					0 円）
	2 付随する経費					0 円
	（参加費、資料代等					0 円）
	（手土産代	円	×	箇所	＝	0 円）
	（その他1			）		0 円）
	（その他2			）		0 円）
	（その他3			）		0 円）

領収書No

10200793

調査研究費

旅費等支出計算書

会派分

旅行者 職・氏名・印	三重県議会議員　小野　欽市　印				
用途	津社会福祉協議会懇談会				
調査日程 及び 調査先	平成　24　年　7　月　4　日　～平成　24　年　7　月　4　日 三重　都・道・府・県　（郡）　津　市・町・村 （調査先名称）津新町、金鍋				
支出内訳	1 旅費				3,180　円
	（運賃等1				0　円）
	（運賃等2				0　円）
	（運賃等3				0　円）
	（運賃等4				0　円）
	（自家用車使用	30　円	× 6　km	＝	180　円）
	（宿泊費	16,500　円	× 0　泊	＝	0　円）
	（調査雑費	3,000　円	× 1　日	＝	3,000　円）
	（加減額1				0　円）
	（加減額2				0　円）
	（加減額3				0　円）
	2 付随する経費				0　円
	（参加費、資料代等				0　円）
	（手土産代	円	× 箇所	＝	0　円）
	（その他1		）		0　円）
	（その他2		）		0　円）
	（その他3		）		0　円）

領収書No

調査研究費

旅費等支出計算書

会派分

旅行者 職・氏名・印	三重県議会議員　小野　欽市　印					
用途	県私立幼稚園連盟総会					
調査日程 及び 調査先	平成　24　年　7　月　5　日　～平成　24　年　7　月　5　日 三重　都・道・府・県　（郡）　津　市・町・村 （調査先名称）プラザ洞津					
支出内訳	1 旅費					3,240　円
	（運賃等1					0　円）
	（運賃等2					0　円）
	（運賃等3					0　円）
	（運賃等4					0　円）
	（自家用車使用	30　円	×	8　km	＝	240　円）
	（宿泊費	16,500　円	×	0　泊	＝	0　円）
	（調査雑費	3,000　円	×	1　日	＝	3,000　円）
	（加減額1					0　円）
	（加減額2					0　円）
	（加減額3					0　円）
	2 付随する経費					0　円
	（参加費、資料代等					0　円）
	（手土産代	円	×	箇所	＝	0　円）
	（その他1			）		0　円）
	（その他2			）		0　円）
	（その他3			）		0　円）

領収書No

調査研究費

旅費等支出計算書

会派分

旅行者 職・氏名・印	三重県議会議員　小野　欽市　印				
用途	三重県大阪事務所視察				
調査日程 及び 調査先	平成　24　年　7　月　6　日　～平成　24　年　7　月　7　日 大阪　都・道・府・県　（郡）　大阪　市・町・村 （調査先名称）三重県大阪事務所				
支出内訳	1 旅費				28,340 円
	（運賃等1	近鉄（津⇔難波）			5,840 円）
	（運賃等2				0 円）
	（運賃等3				0 円）
	（運賃等4				0 円）
	（自家用車使用	30 円	×	km ＝	0 円）
	（宿泊費	16,500 円	×	1 泊 ＝	16,500 円）
	（調査雑費	3,000 円	×	2 日 ＝	6,000 円）
	（加減額1				0 円）
	（加減額2				0 円）
	（加減額3				0 円）
	2 付随する経費				0 円
	（参加費、資料代等				0 円）
	（手土産代	円	×	箇所 ＝	0 円）
	（その他1			）	0 円）
	（その他2			）	0 円）
	（その他3			）	0 円）

領収書No

10200796

第１３号様式（第９条第２項第２号関係）

政　務　調　査　等　報　告　書

会　派　名 代表者名	自民みらい　　代表　三重県議会議員　山本　勝　印
旅　行　者 職　氏　名	小野　欽市　印
調査日程 及　び 調　査　先	調査日程：平成24年7月6日～7月7日 調査先：三重県大阪事務所
調査の目的	三重県の事業拡大や観光振興について調査
経費内訳	別添「旅費等支出計算書」のとおり
調査概要等	平成24年7月6日～7月7日 三重県の事業拡大や観光振興について三重県大阪事務所がどのような取り組みをしているのかを大阪事務所にて聞き取りした。現状では、これまでの取り組みと同様に三重県出身者を中心にしたPR活動と在阪の新聞社への広報活動を中心にしているが、県人会のその構成メンバーもあまり変化なく鈴木知事になってから大幅な変化をきたしているとは言い難い状況であった。 伊勢神宮の式年遷宮を控えて、いかに関西地区での活動を広げるかについて議論し体制の刷新を求めた。 同席された服部富雄戦略企画雇用経済常任委員長にもお話して委員会議論にも参考にしていただくようにお願いした。

10200797

（参考様式第２）

宿　泊　証　明　書

宿泊者氏名	小野　厳市
宿　泊　日	24年 7月 6日から 1 泊

上記のとおり宿泊したことを証明します。

24年　7月　7日

株式会社 大阪マルビル
大阪第一ホテル
〒[illegible]-[illegible] 大阪市北区梅田1丁目9番20号
TEL 06-6341-4411（代表）

宿泊施設名

※　上記様式は、政務調査用務で宿泊を要した場合に、宿泊先で発行を依頼し、旅費等支出計算に添付するものとする。

※　宿泊先で同様の内容が記載された宿泊先所定の証明書がある場合は、それをもって代えるこができる。

10200798

調査研究費

旅費等支出計算書

会派分

旅行者 職・氏名・印	三重県議会議員　小野　欽市　印				
用途	久居七夕星まつり発表会地域祭りの視察				
調査日程 及び 調査先	平成　24　年　7　月　7　日　～平成　24　年　7　月　7　日 三重　都・道・府・県　（郡）　津　市・町・村 （調査先名称）ポルタ久居				
支出内訳	1 旅費				480 円
	（運賃等1				0 円）
	（運賃等2				0 円）
	（運賃等3				0 円）
	（運賃等4				0 円）
	（自家用車使用	30 円	× 16 km	＝	480 円）
	（宿泊費	16,500 円	× 0 泊	＝	0 円）
	（調査雑費	3,000 円	× 0 日	＝	0 円）
	（加減額1				0 円）
	（加減額2				0 円）
	（加減額3				0 円）
	2 付随する経費				0 円
	（参加費、資料代等				0 円）
	（手土産代	円	× 箇所	＝	0 円）
	（その他1		）		0 円）
	（その他2		）		0 円）
	（その他3		）		0 円）

領収書No

10200799

調査研究費

旅費等支出計算書

会派分

旅行者 職・氏名・印	三重県議会議員　小野　欽市　印					
用途	一身田七夕まつり地域祭りの視察					
調査日程 及び 調査先	平成　24　年　7　月　8　日　～平成　24　年　7　月　8　日 三重　都・道・府・県　（郡）　津　市・町・村 （調査先名称）一身田地内町					
支出内訳	1 旅費					3,360 円
	（運賃等1					0 円）
	（運賃等2					0 円）
	（運賃等3					0 円）
	（運賃等4					0 円）
	（自家用車使用	30 円	×	12 km	＝	360 円）
	（宿泊費	16,500 円	×	0 泊	＝	0 円）
	（調査雑費	3,000 円	×	1 日	＝	3,000 円）
	（加減額1					0 円）
	（加減額2					0 円）
	（加減額3					0 円）
	2 付随する経費					0 円
	（参加費、資料代等					0 円）
	（手土産代	円	×	箇所	＝	0 円）
	（その他1			）		0 円）
	（その他2			）		0 円）
	（その他3			）		0 円）

領収書No

10200800

調査研究費

旅費等支出計算書

会派分

旅行者 職・氏名・印	三重県議会議員　小野　欽市　㊞
用途	釧路沖地震等被災地の危機管理、北方四島周辺水産業の状況調査、自衛隊の地域協力について政務調査
調査日程 及び 調査先	平成　24　年　7　月　9　日　～平成　24　年　7　月　11　日 北海　都・道・府・県　（郡）釧路・根室・標津 市・町・村 （調査先名称）釧路市役所・陸上自衛隊標津分屯基地・根室区役所漁業組合
支出内訳	1 旅費　127,340 円 （運賃等1　高速船（津⇔セントレア）　4,800 円） （運賃等2　中部国際空港⇔千歳空港　25,000 円） （運賃等3　JR（新千歳空港駅⇒釧路駅）　12,220 円） （運賃等4　中標津空港⇒千歳空港⇒中部国際空港　36,500 円） （自家用車使用　30 円 × km ＝ 0 円） （宿泊費　16,500 円 × 2 泊 ＝ 33,000 円） （調査雑費　3,000 円 × 0 日 ＝ 0 円） （加減額1　バス借り上げ料（3日間）　15,820 円） （加減額2　0 円） （加減額3　0 円） 2 付随する経費　4,015 円 （参加費、資料代等　0 円） （手土産代　円 × 箇所 ＝ 0 円） （その他1　土産12,180円÷12人　）　1,015 円） （その他2　ツアーガイド料36,000円÷12人　）　3,000 円） （その他3　）　0 円）

領収書No

第１３号様式（第９条第２項第２号関係）

政　務　調　査　等　報　告　書

会派名 代表者名	自民みらい　山本　勝　　印
旅行者 職氏名	貝増吉郎、前野和美、服部富男、西場信行、岩田隆嘉、水谷隆、 青木謙順、中嶋年規、中村欣一郎、粟野仁博、小野欽市　　印
調査日程 及び 調査先	調査日程：平成24年7月9日～7月11日 陸上自衛隊釧路駐屯地標津分屯地、標津町(北方領土館)、 根室市（北方領土交流センター、北方四島交流センターニホロ） 花咲市場、水産加工場（㈱兼由）
調査の目的	釧路沖地震等被災地の危機管理、北方四島周辺水産業の状況調査、 自衛隊の地域協力
経費内訳	別添「旅費等支出計算書」のとおり
調査概要等	7月9日（月） PM12:25、千歳空港発釧路空港行きにて出発、釧路空港上空が濃霧のため、上空を旋回しながら、管制官の指示により３回着陸を試みるが機長より「視界が悪く滑走路が目視できないので、千歳空港に引き返します」とアナウンスがあり、45分のフライト予定が、約3時間後に千歳空港に帰港しました。空港機代金の返還の手続きの後、ＪＲ鉄道新千歳空港駅から釧路駅まで（PM4:17発・PM7:45着）3時間30分の電車の旅となり釧路市総務部危機管理についての調査は、できなくなりました。 7月10日（火） 7時30分出発バスにて陸上自衛隊標津分屯地（10:00～11:00）にて分屯地司令による、北方四島の監視と地域防災並びに地元との交流について講義を受けました。地元交流では、高齢化により伝統文化が途絶えがちの中、地域の若者に代わって駐在隊員100名があらゆる行事に参加して、お手伝いをしており地域に信頼される存在となっており、東日本大震災の津波避難でも日頃のつながりや信頼関係が大きく役立ったと回想されました。 標津町北方領土館では、町職員による北方四島問題について調査。ソ連の侵略により北方四島（17,291人）から追い出された日本人島民は、いつか島に帰るという強い思いを持って戦後60年が過ぎた今も北方領土返還要求運動が取り組まれている。 根室市北方領土センターでは、館長と根室市職員による説明を受け北方四島に住むロシア人と島民を含めた日本人によるビザなし交流が行われ、その数は、延べ17,000人を超えている。ロシア人島民には、我が国の北方領土問題に対する主張を伝えロシア人四島住民に日本の実情や日本人の考え方を理解してもらえる機会ととらえる取組が行われている。この交流の窓口は、各都道府県の県民会議（県庁内）で行われています。

10200802

	7月11日(水)AM6：00 花咲港、花咲市場を調査。早朝のセリ市場を見学し漁業の取り組みについて根室漁協協同組合より、説明を受けました。花咲港は根室漁協・歯舞漁協・落石漁協の荷揚げを行っており沖合にいる漁船に対し無線で荷揚げ場所とトラックの配車（10ｔ車5台）を行っており活気に満ちた漁港です。根室漁港では、サケ・マス・タラが漁獲量の主力でサンマは副業的に獲っていたものが北方四島の国境問題から北方四島に近づけず漁獲量の激変からサンマ漁が主に変わってきた。サンマの初物ということで1尾950円の祝儀高値が付いた。本日の入荷量は少ない状況でした。東日本大震災の津波の影響は花咲港で5.5ｍを記録し市場や格納庫が大きな被害を受け、高さ1.5ｍ幅8重さ2ｔの防潮扉が外れ津波に浮いて役に立たなかったそうです。漁船は津波が来るまで1時間の余裕があり釧路沖地震や北海道東沖地震の教訓もあり船は沖合に避難し被害はなかったが海に駆け付けた際の軽トラックが津波に流され漁業関係者の被害は180億円程度。三陸沖の魚は放射能汚染の影響で保障対象になっているので価格にはこだわっていないようですが、北海道産は価格保証外なので風評被害を恐れ放射能検体検査を取り組んでいる。 ◎政務調査考察　福島原発問題は、広範囲に影響し風評被害に対する取り組みとして、三重県でも松阪牛全頭検査を実施しているが、他県でも地元ブランドに対する気遣いは、シビアな取り組みをしている。北方四島の取り扱いは、国境に面したことのない我々には想像に絶する厳しい環境である。海洋資源が着目される今、島国日本にとって北方四島・尖閣列島問題など、国民あげて取り組まなければならない重要事項として再認識した。今回の研修で、調査した内容については、会派内研修を重ね、一般質問、委員会討議などを通じて執行部に対し政策提言や意見具申などに結び付けていきたい。

（参考様式第２）

宿　泊　証　明　書

宿泊者氏名	小野 敏也
宿　泊　日	24 年 7 月 9 日から 1 泊

上記のとおり宿泊したことを証明します。

年　　月　　日

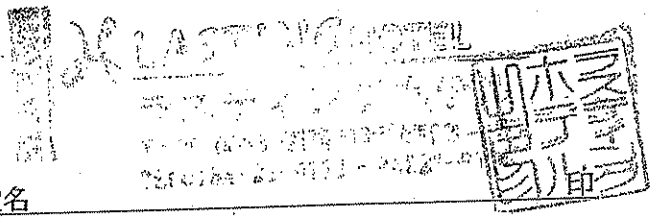

宿泊施設名

※　上記様式は、政務調査用務で宿泊を要した場合に、宿泊先で発行を依頼し、旅費等支出計算に添付するものとする。

※　宿泊先で同様の内容が記載された宿泊先所定の証明書がある場合は、それをもって代えることができる。

（参考様式第２）

宿　泊　証　明　書

宿泊者氏名	小野　敏幸
宿　泊　日	24 年 7 月 10 日から 1 泊

上記のとおり宿泊したことを証明します。

24年 7 月 10 日

宿泊施設名 [redacted] 印

※　上記様式は、政務調査用務で宿泊を要した場合に、宿泊先で発行を依頼し、旅費等支出計算に添付するものとする。

※　宿泊先で同様の内容が記載された宿泊先所定の証明書がある場合は、それをもって代えることができる。

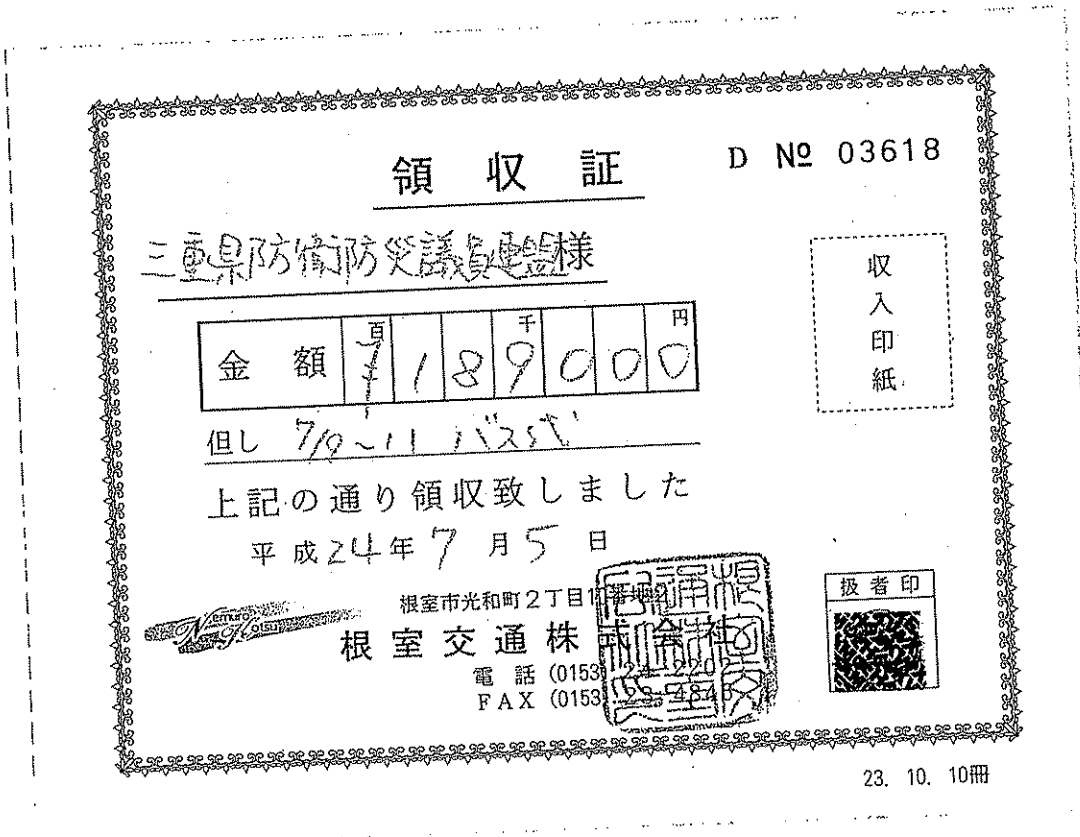

領　収　証

D № 03618

三重県防衛防災議員連盟様

金　額	百	千	円
	1	189	000

但し 7/9～11 バス代

上記の通り領収致しました

平成24年7月5日

収入印紙

根室市光和町２丁目1[illegible]

根室交通株式会社

電　話 (0153) 24-2200

FAX (0153) 23-4848

扱者印

23. 10. 10冊

189,000 ÷ 12名 = 15820円

を計上

10200806

No.328044

領　収　書

防衛・防災議員連盟殿　　平成24年7月3日

金額	千	円
	12	180

〈現金〉
〈小切手〉
〈振込〉

収入印紙

但し

上記の通り領収いたしました

扱者	担当

有限会社 平治兵衛本店
代表取締役 伊藤博康
本店 津市大門20-15 ☎(059) 225-3212
江戸橋店 津市上浜町2-200-1 ☎(059) 226-3847
橋南店 津市幸町15-25 ☎(059) 228-5454

12180円を12名で頭割り
(1名＝1,015円で計上)

10200807

No.

領　収　証

防衛・防災議員連盟様　平成24年 7 月 10 日

★ 4 3 6 0 0 0 —

但 7月9日～7月11日(3日間)視察ガイド料

上記正に領収いたしました

[redacted]

内税 200円

消費税額(10)

領収証 No.12

36,000円 ÷ 12% = 3000円 を

計上

10200808

調査研究費

旅費等支出計算書

会派分

旅行者 職・氏名・印	三重県議会議員　小野　欽市　印				
用途	小売商業部会懇談会視察、津小売商業の現状について				
調査日程 及び 調査先	平成　24　年　7　月　12　日　～平成　24　年　7　月　12　日 三重　都・道・府・県　（郡）　津　市・町・村 （調査先名称）津商工会議所				
支出内訳	1 旅費				3,180 円
	（運賃等1				0 円）
	（運賃等2				0 円）
	（運賃等3				0 円）
	（運賃等4				0 円）
	（自家用車使用	30 円	× 6 km	＝	180 円）
	（宿泊費	16,500 円	× 0 泊	＝	0 円）
	（調査雑費	3,000 円	× 1 日	＝	3,000 円）
	（加減額1				0 円）
	（加減額2				0 円）
	（加減額3				0 円）
	2 付随する経費				0 円
	（参加費、資料代等				0 円）
	（手土産代	円	× 箇所	＝	0 円）
	（その他1		）		0 円）
	（その他2		）		0 円）
	（その他3		）		0 円）

領収書No

調査研究費

旅費等支出計算書

会派分

旅行者 職・氏名・印	三重県議会議員　小野　欽市　印				
用途	津警察懇談会視察				
調査日程 及び 調査先	平成　24　年　7　月　13　日　～平成　24　年　7　月　13　日 三重　都・道・府・県　（郡）　津　市・町・村 （調査先名称）橋北中学校				
支出内訳	1 旅費				60 円
	（運賃等1				0 円）
	（運賃等2				0 円）
	（運賃等3				0 円）
	（運賃等4				0 円）
	（自家用車使用	30 円	× 2 km	＝	60 円）
	（宿泊費	16,500 円	× 0 泊	＝	0 円）
	（調査雑費	3,000 円	× 0 日	＝	0 円）
	（加減額1				0 円）
	（加減額2				0 円）
	（加減額3				0 円）
	2 付随する経費				0 円
	（参加費、資料代等				0 円）
	（手土産代	円	× 箇所	＝	0 円）
	（その他1		）		0 円）
	（その他2		）		0 円）
	（その他3		）		0 円）

領収書No

10200810

調査研究費

旅費等支出計算書

会派分

旅行者 職・氏名・印	三重県議会議員　小野　欽市				
用途	国際協同組合フェスティバルin三重視察				
調査日程 及び 調査先	平成　24　年　7　月　14　日　～平成　24　年　7　月　14　日 三重　都・道・府・県　（郡）　津　市・町・村 （調査先名称）メッセウイング三重				
支出内訳	1 旅費				3,240　円
	（運賃等1				0　円）
	（運賃等2				0　円）
	（運賃等3				0　円）
	（運賃等4				0　円）
	（自家用車使用	30　円	× 8　km	＝	240　円）
	（宿泊費	16,500　円	× 0　泊	＝	0　円）
	（調査雑費	3,000　円	× 1　日	＝	3,000　円）
	（加減額1				0　円）
	（加減額2				0　円）
	（加減額3				0　円）
	2 付随する経費				0　円
	（参加費、資料代等				0　円）
	（手土産代	円	× 箇所	＝	0　円）
	（その他1		）		0　円）
	（その他2		）		0　円）
	（その他3		）		0　円）

領収書No

10200811

調査研究費

旅費等支出計算書

会派分

旅行者 職・氏名・印	三重県議会議員　小野　欽市　印				
用途	夏祭り視察				
調査日程 及び 調査先	平成　24　年　7　月　15　日　～平成　24　年　7　月　15　日 三重　都・道・府・県　（郡）　津　市・町・村 （調査先名称）桜橋・橋南				
支出内訳	1 旅費				3,360　円
	（運賃等1				0　円）
	（運賃等2				0　円）
	（運賃等3				0　円）
	（運賃等4				0　円）
	（自家用車使用	30　円	× 12　km	＝	360　円）
	（宿泊費	16,500　円	× 0　泊	＝	0　円）
	（調査雑費	3,000　円	× 1　日	＝	3,000　円）
	（加減額1				0　円）
	（加減額2				0　円）
	（加減額3				0　円）
	2 付随する経費				0　円
	（参加費、資料代等				0　円）
	（手土産代	円	× 箇所	＝	0　円）
	（その他1		）		0　円）
	（その他2		）		0　円）
	（その他3		）		0　円）

領収書No

調査研究費

旅費等支出計算書

会派分

旅行者 職・氏名・印	三重県議会議員　小野　欽市　印						
用途	校長と学校運営について懇談会・節電対策映画会視察						
調査日程 及び 調査先	平成　24　年　7　月　17　日　～平成　24　年　7　月　17　日 三重　都・道・府・県　（郡）　津　市・町・村 （調査先名称）南立誠小学校・アスト津						
支出内訳	1 旅費					3,240	円
	（運賃等1					0	円）
	（運賃等2					0	円）
	（運賃等3					0	円）
	（運賃等4					0	円）
	（自家用車使用	30	円 ×	8	km ＝	240	円）
	（宿泊費	16,500	円 ×	0	泊 ＝	0	円）
	（調査雑費	3,000	円 ×	1	日 ＝	3,000	円）
	（加減額1					0	円）
	（加減額2					0	円）
	（加減額3					0	円）
	2 付随する経費					0	円
	（参加費、資料代等					0	円）
	（手土産代		円 ×		箇所 ＝	0	円）
	（その他1				）	0	円）
	（その他2				）	0	円）
	（その他3				）	0	円）

領収書No

10200813

調査研究費

旅費等支出計算書

会派分

旅行者 職・氏名・印	三重県議会議員　小野　欽市　印					
用途	相川水系の治水事業について					
調査日程 及び 調査先	平成　24　年　7　月　18　日　～平成　24　年　7　月　18　日 三重　都・道・府・県　（郡）　津　市・町・村 （調査先名称）高茶屋市民ホール					
支出内訳	1 旅費					3,600 円
	（運賃等1					0 円）
	（運賃等2					0 円）
	（運賃等3					0 円）
	（運賃等4					0 円）
	（自家用車使用	30 円	×	20 km	＝	600 円）
	（宿泊費	16,500 円	×	0 泊	＝	0 円）
	（調査雑費	3,000 円	×	1 日	＝	3,000 円）
	（加減額1					0 円）
	（加減額2					0 円）
	（加減額3					0 円）
	2 付随する経費					0 円
	（参加費、資料代等					0 円）
	（手土産代	円	×	箇所	＝	0 円）
	（その他1			）		0 円）
	（その他2			）		0 円）
	（その他3			）		0 円）

領収書No

10200814

調査研究費

旅費等支出計算書

会派分

旅行者 職・氏名・印	三重県議会議員　小野　欽市　印				
用途	高齢者による創作料理試食会視察				
調査日程 及び 調査先	平成　24　年　7　月　21　日　～平成　24　年　7　月　21　日 三重　都・道・府・県　（郡）　津　市・町・村 （調査先名称）アスト津				
支出内訳	1 旅費				3,060 円
	（運賃等1				0 円）
	（運賃等2				0 円）
	（運賃等3				0 円）
	（運賃等4				0 円）
	（自家用車使用	30 円	× 2 km	＝	60 円）
	（宿泊費	16,500 円	× 0 泊	＝	0 円）
	（調査雑費	3,000 円	× 1 日	＝	3,000 円）
	（加減額1				0 円）
	（加減額2				0 円）
	（加減額3				0 円）
	2 付随する経費				0 円
	（参加費、資料代等				0 円）
	（手土産代	円	× 箇所	＝	0 円）
	（その他1		）		0 円）
	（その他2		）		0 円）
	（その他3		）		0 円）

領収書No

調査研究費

旅費等支出計算書

会派分

旅行者 職・氏名・印	三重県議会議員　小野　欽市　印						
用途	白山分屯基地開設40周年式典出席、視察						
調査日程 及び 調査先	平成　24　年　7　月　22　日　～平成　24　年　7　月　22　日 三重　都・道・府・県　（郡）　津　市・町・村 （調査先名称）白山分屯基地						
支出内訳	1 旅費						5,190　円
	（運賃等1	NEXCO中日本（津⇒久居）					150　円）
	（運賃等2						0　円）
	（運賃等3						0　円）
	（運賃等4						0　円）
	（自家用車使用	30　円	×	68　km	＝		2,040　円）
	（宿泊費	16,500　円	×	0　泊	＝		0　円）
	（調査雑費	3,000　円	×	1　日	＝		3,000　円）
	（加減額1						0　円）
	（加減額2						0　円）
	（加減額3						0　円）
	2 付随する経費						0　円
	（参加費、資料代						0　円）
	（手土産代	円	×	箇所	＝		0　円）
	（その他1			）			0　円）
	（その他2			）			0　円）
	（その他3			）			0　円）

領収書No

10200816

ご利用ありがとうございます。

利　用　証　明　書

NEXCO 中日本

料金所(自)　津
料金所(至)　久居

１２年　７月２２日
９時１３分

割引前料金	￥３００－
割引△	￥１５０－
通行料金	￥１５０－
(ETCクレジット)	

車種　1

取扱番号
11072-27613-28539

本利用証明書は、ＥＴＣ利用照会サービスで印字されたものです。サービス内容の確認は、http://www.etc-user.jp/ にアクセスして下さい。

019

10200817

調査研究費

旅費等支出計算書

会派分

旅行者 職・氏名・印	三重県議会議員　小野　欽市　印				
用途	夏休みの子供の動向について				
調査日程 及び 調査先	平成　24　年　7　月　23　日　～平成　24　年　7　月　23　日 三重　都・道・府・県　（郡）　津　市・町・村 （調査先名称）津市民センター				
支出内訳	1 旅費				3,120 円
	（運賃等1				0 円）
	（運賃等2				0 円）
	（運賃等3				0 円）
	（運賃等4				0 円）
	（自家用車使用	30 円	× 4 km	＝	120 円）
	（宿泊費	16,500 円	× 0 泊	＝	0 円）
	（調査雑費	3,000 円	× 1 日	＝	3,000 円）
	（加減額1				0 円）
	（加減額2				0 円）
	（加減額3				0 円）
	2 付随する経費				0 円
	（参加費、資料代等				0 円）
	（手土産代	円	× 箇所	＝	0 円）
	（その他1		）		0 円）
	（その他2		）		0 円）
	（その他3		）		0 円）

領収書No

10200818

調査研究費

旅費等支出計算書

会派分

旅行者 職・氏名・印	三重県議会議員	小野　欽市				印
用途	八頭峠トンネル工事期成同盟会出席					
調査日程 及び 調査先	平成　24　年　7　月　24　日　～平成　24　年　7　月　24　日 三重　都・道・府・県　（郡）　津　市・町・村 （調査先名称）長谷ふれあい会館					
支出内訳	1 旅費					4,920　円
	（運賃等1					0　円）
	（運賃等2					0　円）
	（運賃等3					0　円）
	（運賃等4					0　円）
	（自家用車使用	30　円	×	64　km	＝	1,920　円）
	（宿泊費	16,500　円	×	0　泊	＝	0　円）
	（調査雑費	3,000　円	×	1　日	＝	3,000　円）
	（加減額1					0　円）
	（加減額2					0　円）
	（加減額3					0　円）
	2 付随する経費					0　円
	（参加費、資料代等					0　円）
	（手土産代	円	×	箇所	＝	0　円）
	（その他1			）		0　円）
	（その他2			）		0　円）
	（その他3			）		0　円）

領収書No

10200819

調査研究費

旅費等支出計算書

会派分

旅行者 職・氏名・印	三重県議会議員　小野　欽市　㊞					
用途	子供献書画表彰式出席					
調査日程 及び 調査先	平成　24　年　7　月　25　日　～平成　24　年　7　月　25　日 三重　都・道・府・県　（郡）　津　市・町・村 （調査先名称）津市護国神社					
支出内訳	1 旅費					3,120 円
	（運賃等1					0 円）
	（運賃等2					0 円）
	（運賃等3					0 円）
	（運賃等4					0 円）
	（自家用車使用	30 円	×	4 km	＝	120 円）
	（宿泊費	16,500 円	×	0 泊	＝	0 円）
	（調査雑費	3,000 円	×	1 日	＝	3,000 円）
	（加減額1					0 円）
	（加減額2					0 円）
	（加減額3					0 円）
	2 付随する経費					0 円
	（参加費、資料代等					0 円）
	（手土産代	円	×	箇所	＝	0 円）
	（その他1			）		0 円）
	（その他2			）		0 円）
	（その他3			）		0 円）

領収書No

10200820

調査研究費

旅費等支出計算書

会派分

旅行者 職・氏名・印	三重県議会議員　小野　欽市　印				
用途	外国人子弟の教育についての要望				
調査日程 及び 調査先	平成　24　年　7　月　26　日　～平成　24　年　7　月　26　日 三重　都・道・府・県　（郡）　津　市・町・村 （調査先名称）津市内 S邸				
支出内訳	1 旅費				3,240 円
	（運賃等1				0 円）
	（運賃等2				0 円）
	（運賃等3				0 円）
	（運賃等4				0 円）
	（自家用車使用	30 円	× 8 km	＝	240 円）
	（宿泊費	16,500 円	× 0 泊	＝	0 円）
	（調査雑費	3,000 円	× 1 日	＝	3,000 円）
	（加減額1				0 円）
	（加減額2				0 円）
	（加減額3				0 円）
	2 付随する経費				0 円
	（参加費、資料代等				0 円）
	（手土産代	円	× 箇所	＝	0 円）
	（その他1		）		0 円）
	（その他2		）		0 円）
	（その他3		）		0 円）

領収書No

10200821

調査研究費

旅費等支出計算書

会派分

旅行者 職・氏名・印	三重県議会議員　小野　欽市　印				
用途	津市建設部、下水道部合同懇談会				
調査日程 及び 調査先	平成　24　年　7　月　27　日　～平成　24　年　7　月　27　日 三重　都・道・府・県　（郡）　津　市・町・村 （調査先名称）大谷町、光悦				
支出内訳	1 旅費				3,180　円
	（運賃等1				0　円）
	（運賃等2				0　円）
	（運賃等3				0　円）
	（運賃等4				0　円）
	（自家用車使用	30　円	× 6　km	＝	180　円）
	（宿泊費	16,500　円	× 0　泊	＝	0　円）
	（調査雑費	3,000　円	× 1　日	＝	3,000　円）
	（加減額1				0　円）
	（加減額2				0　円）
	（加減額3				0　円）
	2 付随する経費				0　円
	（参加費、資料代等				0　円）
	（手土産代	円	× 箇所	＝	0　円）
	（その他1		）		0　円）
	（その他2		）		0　円）
	（その他3		）		0　円）

領収書No

10200822

調査研究費

旅費等支出計算書

会派分

旅行者 職・氏名・印	三重県議会議員　小野　欽市　印					
用途	紀北町とうろう流し視察					
調査日程 及び 調査先	平成　24　年　7　月　28　日　～平成　24　年　7　月　28　日 三重　都・道・府・県　（郡）　紀北　市・町・村 （調査先名称）紀北町港					
支出内訳	1 旅費					3,000　円
	（運賃等1					0　円）
	（運賃等2					0　円）
	（運賃等3					0　円）
	（運賃等4					0　円）
	（自家用車使用	30　円	×	km	＝	0　円）
	（宿泊費	16,500　円	×	0　泊	＝	0　円）
	（調査雑費	3,000　円	×	1　日	＝	3,000　円）
	（加減額1					0　円）
	（加減額2					0　円）
	（加減額3					0　円）
	2 付随する経費					0　円
	（参加費、資料代等					0　円）
	（手土産代	円	×	箇所	＝	0　円）
	（その他1			）		0　円）
	（その他2			）		0　円）
	（その他3			）		0　円）

領収書No

10200823

調査研究費

旅費等支出計算書

会派分

旅行者 職・氏名・印	三重県議会議員　小野　欽市					
用途	産業廃棄物、中心市街地の活性化、地域の経済対策等に関する調査・一般道路163号整備促進期成同盟会総会主席					
調査日程 及び 調査先	平成　24　年　7　月　30　日　～平成　24　年　7　月　31　日 三重・東京　都・道・府・県　（郡）津・千代田区　市・町・村 （調査先名称）津衆議院議員会館・ルポール麹町					
支出内訳	1 旅費					54,860 円
	（運賃等1	近鉄（津⇔名古屋）				3,700 円）
	（運賃等2	JR（名古屋⇔東京）				28,540 円）
	（運賃等3					0 円）
	（運賃等4					0 円）
	（自家用車使用	30 円	×	4 km	＝	120 円）
	（宿泊費	16,500 円	×	1 泊	＝	16,500 円）
	（調査雑費	3,000 円	×	2 日	＝	6,000 円）
	（加減額1					0 円）
	（加減額2					0 円）
	（加減額3					0 円）
	2 付随する経費					0 円
	（参加費、資料代等					0 円）
	（手土産代	円	×	箇所	＝	0 円）
	（その他1			）		0 円）
	（その他2			）		0 円）
	（その他3			）		0 円）

領収書No

10200824

第１３号様式（第９条第２項第２号関係）

政　務　調　査　等　報　告　書

会　派　名 代表者名	自民みらい　　代表　三重県議会議員　山本　勝　　印
旅　行　者 職　氏　名	小野　欽市　　印
調査日程 及　び 調　査　先	調査日程：平成24年7月30～7月31日 調査先：衆議院第1議員会館会議室 三重県東京事務所、ルポール麹町
調査の目的	中心市街地の活性化、地域の経済対策及び林業活性化対策等政務調査
経費内訳	別添「旅費等支出計算書」のとおり
調査概要等	平成24年7月30日　衆議院第1議員会館会議室 ◎ 日本政策銀行地域企画部大西達也課長より、人口減少時代の中心市街地の活性化と題して、多様な主体の参画による街づくりについてご講演いただいた。 長崎県佐世保市では、「させぼシティ」で開催される「きらきらフェスティバル大パーティ」で「日本一5,000人の大乾杯」や「じゃんけん大会」などのイベントを紹介された。参加者は（パーティハット・ドリンク付36人セット3万円、18人セット1万8千円）アーケードで乾杯し1時間後には、市街地店舗に2次会で盛り上がる。 北海道函館市では、西部バル街参加店76店舗で開催される「BAR-GAI」でバルガイチケット（700円5枚綴り3,500円）を購入した参加者は1店舗700円（ワンドリンク+1品）で５軒のはしごをする。 また、大分県豊後高田市の「昭和の町」による中心市街地の活性化を図っている。 各先進地事例の紹介を受け、意見交換した。 平成24年7月31日　三重県東京事務所 ◎ 新しく就任した三重県東京事務所廣田恵子所長より、戦略企画部の事務分掌など説明を受け、東京事務所の役割や物産振興政策、観光船略政策など意見交換した。 平成24年7月31日　ルポール麹町会議室 ◎ 全国林業活性化議連総会の後、バイオマス利用など林業の活性化政策について研修し、意見交換した。

10200825

	◎政務調査内容・考察 「中心市街地の活性化、地域の経済対策」や、「三重県東京事務所の戦略企画」そして「林業活性化政策」について、政策立案や議会での議論の参考とする。 　また、今回調査した内容については、会派総会に報告するとともに、会派代表質問、議員一般質問、各委員会での質問などを通して、県当局の見解を質すとともに、政策提言や意見具申などの取り組みを行うこととする。

（参考様式第２）

宿　泊　証　明　書

宿泊者氏名	小野 倉市
宿　泊　日	24年 7月 30日から 1泊

上記のとおり宿泊したことを証明します。

24年 7月 31日

東京都港区赤坂3－19－11
アパヴィラホテル<赤坂見附>
宿泊施設名　TEL 03(3582)5111

※　上記様式は、政務調査用務で宿泊を要した場合に、宿泊先で発行を依頼し、旅費等支出計算に添付するものとする。
※　宿泊先で同様の内容が記載された宿泊先所定の証明書がある場合は、それをもって代えることができる。

10200827

調査研究費

旅費等支出計算書

会派分

旅行者 職・氏名・印	三重県議会議員　小野　欽市　印					
用途	雲出の堤防改修についての要望聞き取り					
調査日程 及び 調査先	平成 24 年 8 月 1 日 ～平成 24 年 8 月 1 日 三重 都・道・府・県 （郡） 津市 市・町・村 （調査先名称）雲出本郷町常念寺					
支出内訳	1 旅費					3,480 円
	（運賃等1					0 円）
	（運賃等2					0 円）
	（運賃等3					0 円）
	（運賃等4					0 円）
	（自家用車使用	30 円	×	16 km	＝	480 円）
	（宿泊費	16,500 円	×	0 泊	＝	0 円）
	（調査雑費	3,000 円	×	1 日	＝	3,000 円）
	（加減額1					0 円）
	（加減額2					0 円）
	（加減額3					0 円）
	2 付随する経費					0 円
	（参加費、資料代等					0 円）
	（手土産代	円	×	箇所	＝	0 円）
	（その他1			）		0 円）
	（その他2			）		0 円）
	（その他3			）		0 円）

領収書No

10200828

調査研究費

旅費等支出計算書

会派分

旅行者 職・氏名・印	三重県議会議員　小野　欽市　印				
用途	海外観光誘客、エネルギー政策に関する調査				
調査日程 及び 調査先	平成　24　年　8　月　2　日　～平成　24　年　8　月　2　日 静岡　都・道・府・県　（郡）浜松、御前崎　市・町・村 （調査先名称）浜名湖サービスエリア、中部電力浜岡原子力発電所				
支出内訳	1 旅費				9,200 円
	（運賃等1	バス借上げ			9,200 円）
	（運賃等2				0 円）
	（運賃等3				0 円）
	（運賃等4				0 円）
	（自家用車使用	30 円	×	km ＝	0 円）
	（宿泊費	16,500 円	×	0 泊 ＝	0 円）
	（調査雑費	3,000 円	×	0 日 ＝	0 円）
	（加減額1				0 円）
	（加減額2				0 円）
	（加減額3				0 円）
	2 付随する経費				430 円
	（参加費、資料代等				0 円）
	（手土産代	215 円	×	2 箇所 ＝	430 円）
	（その他1			）	0 円）
	（その他2			）	0 円）
	（その他3			）	0 円）

領収書No

10200829

領収証

HB-00013699
発行日 2012/07/30

自民みらい・みんなの党　様

金額　¥110,400.-

上記金額を正に領収いたしました
但し、8月2日　静岡県御前崎市行き
　　バス貸り上げ料金と致しまして
　　（保険料相当額1,200円含む）

☑現　金
☐小切手
☐振　込
☐クレジット
☐その他（　　）
（　　）

名鉄観光サービス株式会社
津支店
三重県津市栄町３丁目２５５
（乙部ビル内）

責任者印	領収者印
[redacted]	

HB-014357

領収者印、責任者印のないもの及び訂正したものは無効です。

1人当たり　¥110,400÷12名＝¥9200

10200830

手渡し先：浜名湖SA近鉄レストラン．中部電力浜岡発電所

No. 037025

領　収　書

自民みらい　みんなの党　殿

平成24年　8月　1日

金　額			¥	千 5	2	0	円 0

〈現　金〉
〈小切手〉
〈振　込〉

収入印紙

但し

上記の通り領収いたしました

扱　者	担　当
	[redacted]

有限会社 平治兵衛本店
代表取締役　伊　藤　博　康
本　店　津市大門20-15　☎(059) 225−3212
江戸橋店　津市上浜町2-200-1　☎(059) 226−3847
橋南店　津市幸町15-25　☎(059) 228−5454

一人当たり　¥5200÷12名≒¥430

10200831

調査研究費

旅費等支出計算書

会派分

旅行者 職・氏名・印	三重県議会議員		小野　欽市			印
用途	いなば園の夏祭り視察					
調査日程 及び 調査先	平成　24　年　8　月　3　日　～平成　24　年　8　月　3　日 三重　都・道・府・県　（郡）　津　市・町・村 （調査先名称）久居いなば園					
支出内訳	1 旅費					3,660 円
	（運賃等1					0 円）
	（運賃等2					0 円）
	（運賃等3					0 円）
	（運賃等4					0 円）
	（自家用車使用	30 円	×	22 km	＝	660 円）
	（宿泊費	16,500 円	×	0 泊	＝	0 円）
	（調査雑費	3,000 円	×	1 日	＝	3,000 円）
	（加減額1					0 円）
	（加減額2					0 円）
	（加減額3					0 円）
	2 付随する経費					0 円
	（参加費、資料代等					0 円）
	（手土産代	円	×	箇所	＝	0 円）
	（その他1			）		0 円）
	（その他2			）		0 円）
	（その他3			）		0 円）

領収書No

10200832

調査研究費

旅費等支出計算書

会派分

旅行者 職・氏名・印	三重県議会議員　小野　欽市　印					
用途	津子連球技大会視察、保護者の要望聞き取り・聖マツテヤ夏祭り視察					
調査日程 及び 調査先	平成　24　年　8　月　4　日　～平成　24　年　8　月　4　日 三重　都・道・府・県　（郡）　津　市・町・村 （調査先名称）津球場・聖マツテヤ					
支出内訳	1 旅費					3,840 円
	（運賃等1					0 円）
	（運賃等2					0 円）
	（運賃等3					0 円）
	（運賃等4					0 円）
	（自家用車使用	30 円	×	28 km	＝	840 円）
	（宿泊費	16,500 円	×	0 泊	＝	0 円）
	（調査雑費	3,000 円	×	1 日	＝	3,000 円）
	（加減額1					0 円）
	（加減額2					0 円）
	（加減額3					0 円）
	2 付随する経費					0 円
	（参加費、資料代等					0 円）
	（手土産代	円	×	箇所	＝	0 円）
	（その他1			）		0 円）
	（その他2			）		0 円）
	（その他3			）		0 円）

領収書No

調査研究費

旅費等支出計算書

会派分

旅行者 職・氏名・印	三重県議会議員　小野　欽市					
用途	英霊にこたえる会の総会調査					
調査日程 及び 調査先	平成　24　年　8　月　5　日　～平成　24　年　8　月　5　日 三重　都・道・府・県　（郡）　津　市・町・村 （調査先名称）護国神社					
支出内訳	1 旅費					3,120 円
	（運賃等1					0 円）
	（運賃等2					0 円）
	（運賃等3					0 円）
	（運賃等4					0 円）
	（自家用車使用	30 円	×	4 km	＝	120 円）
	（宿泊費	16,500 円	×	0 泊	＝	0 円）
	（調査雑費	3,000 円	×	1 日	＝	3,000 円）
	（加減額1					0 円）
	（加減額2					0 円）
	（加減額3					0 円）
	2 付随する経費					0 円
	（参加費、資料代等					0 円）
	（手土産代	円	×	箇所	＝	0 円）
	（その他1			）		0 円）
	（その他2			）		0 円）
	（その他3			）		0 円）

領収書No

10200834

調査研究費

旅費等支出計算書

会派分

旅行者 職・氏名・印	三重県議会議員　小野　欽市　印					
用途	津まつり、津駅前広場打ち合わせ					
調査日程 及び 調査先	平成　24　年　8　月　7　日　～平成　24　年　8　月　7　日 三重　都・道・府・県　（郡）　津　市・町・村 （調査先名称）第一ビル					
支出内訳	1 旅費					3,120 円
	（運賃等1					0 円）
	（運賃等2					0 円）
	（運賃等3					0 円）
	（運賃等4					0 円）
	（自家用車使用	30 円	×	4 km	＝	120 円）
	（宿泊費	16,500 円	×	0 泊	＝	0 円）
	（調査雑費	3,000 円	×	1 日	＝	3,000 円）
	（加減額1					0 円）
	（加減額2					0 円）
	（加減額3					0 円）
	2 付随する経費					0 円
	（参加費、資料代等					0 円）
	（手土産代	円	×	箇所	＝	0 円）
	（その他1			）		0 円）
	（その他2			）		0 円）
	（その他3			）		0 円）

領収書No

10200835

調査研究費

旅費等支出計算書

会派分

旅行者 職・氏名・印	三重県議会議員　小野　欽市　印					
用途	盆踊り、国道と市道の交差点の整備について聞き取り					
調査日程 及び 調査先	平成　24　年　8　月　11　日　～平成　24　年　8　月　11　日 三重　都・道・府・県　（郡）　津　市・町・村 （調査先名称）栗真小川町					
支出内訳	1 旅費					3,480 円
	（運賃等1					0 円）
	（運賃等2					0 円）
	（運賃等3					0 円）
	（運賃等4					0 円）
	（自家用車使用	30 円	×	16 km	＝	480 円）
	（宿泊費	16,500 円	×	0 泊	＝	0 円）
	（調査雑費	3,000 円	×	1 日	＝	3,000 円）
	（加減額1					0 円）
	（加減額2					0 円）
	（加減額3					0 円）
	2 付随する経費					0 円
	（参加費、資料代等					0 円）
	（手土産代	円	×	箇所	＝	0 円）
	（その他1			）		0 円）
	（その他2			）		0 円）
	（その他3			）		0 円）

領収書No

10200836

調査研究費

旅費等支出計算書

会派分

旅行者 職・氏名・印	三重県議会議員　小野　欽市　印					
用途	第32回三重リトルリーグ大会挨拶と三重テレビと親のとの懇談会・橋南地区夏祭り参加と公園整備について要望聞き取り					
調査日程 及び 調査先	平成　24　年　8　月　12　日　～平成　24　年　8　月　12　日 三重　都・道・府・県　（郡）　津　市・町・村 （調査先名称）津球場・古道公園					
支出内訳	1 旅費					3,240　円
	（運賃等1					0　円）
	（運賃等2					0　円）
	（運賃等3					0　円）
	（運賃等4					0　円）
	（自家用車使用	30　円	×	8　km	＝	240　円）
	（宿泊費	16,500　円	×	0　泊	＝	0　円）
	（調査雑費	3,000　円	×	1　日	＝	3,000　円）
	（加減額1					0　円）
	（加減額2					0　円）
	（加減額3					0　円）
	2 付随する経費					0　円
	（参加費、資料代等					0　円）
	（手土産代	円	×	箇所	＝	0　円）
	（その他1			）		0　円）
	（その他2			）		0　円）
	（その他3			）		0　円）

領収書No

調査研究費

旅費等支出計算書

会派分

旅行者 職・氏名・印	三重県議会議員　小野　欽市　印
用途	納涼大会参加、川上地区の少子高齢化対策について住民からの聞き取り・納涼大会、八知地区の自治会、消防団などの現場視察
調査日程 及び 調査先	平成　24　年　8　月　13　日　～平成　24　年　8　月　13　日 三重　都・道・府・県　（郡）　津　市・町・村 （調査先名称）美杉町川上地区・美杉町八知地区

支出内訳							
1 旅費							6,710 円
（運賃等1	NEXCO中日本（津⇒久居）						150 円）
（運賃等2	NEXCO中日本（久居⇒津）						200 円）
（運賃等3							0 円）
（運賃等4							0 円）
（自家用車使用	30 円	×	112	km	＝	3,360 円）
（宿泊費	16,500 円	×	0	泊	＝	0 円）
（調査雑費	3,000 円	×	1	日	＝	3,000 円）
（加減額1						0 円）
（加減額2						0 円）
（加減額3						0 円）
2 付随する経費						0 円	
（参加費、資料代等						0 円）
（手土産代	円	×		箇所	＝	0 円）
（その他1				）		0 円）
（その他2				）		0 円）
（その他3				）		0 円）

領収書No

10200838

ご利用ありがとうございます。

利　用　証　明　書

NEXCO 中日本

料金所(自)　津
料金所(至)　久居

１２年　８月１３日
１８時１４分

割引前料金	￥３００－
割引△	￥１５０－
通行料金 (ETCｸﾚｼﾞｯﾄ)	￥１５０－

車種　1

取扱番号
11081-32577-02327

本利用証明書は、ＥＴＣ利用照会サービスで印字されたものです。サービス内容の確認は、http://www.etc-user.jp/ にアクセスして下さい。

004

ご利用ありがとうございます。

利　用　証　明　書

NEXCO 中日本

料金所(自)　久居
料金所(至)　津

１２年　８月１３日
２１時４６分

割引前料金	￥３００－
割引△	￥１００－
通行料金 (ETCｸﾚｼﾞｯﾄ)	￥２００－

車種　1

取扱番号
11081-32684-37160

本利用証明書は、ＥＴＣ利用照会サービスで印字されたものです。サービス内容の確認は、http://www.etc-user.jp/ にアクセスして下さい。

012

調査研究費

旅費等支出計算書

会派分

旅行者 職・氏名・印	三重県議会議員　小野　欽市　印					
用途	納涼まつりの準備会場にて風景視察・近隣工場の騒音被害について要望聞き取り					
調査日程 及び 調査先	平成　24　年　8　月　14　日　～平成　24　年　8　月　14　日 三重　都・道・府・県　（郡）　津・亀山　市・町・村 （調査先名称）芸濃町林地区・安知本町、前田邸					
支出内訳	1 旅費					4,890 円
	（運賃等1					0 円）
	（運賃等2					0 円）
	（運賃等3					0 円）
	（運賃等4					0 円）
	（自家用車使用	30 円	×	63 km	＝	1,890 円）
	（宿泊費	16,500 円	×	0 泊	＝	0 円）
	（調査雑費	3,000 円	×	1 日	＝	3,000 円）
	（加減額1					0 円）
	（加減額2					0 円）
	（加減額3					0 円）
	2 付随する経費					0 円
	（参加費、資料代等					0 円）
	（手土産代	円	×	箇所	＝	0 円）
	（その他1			）		0 円）
	（その他2			）		0 円）
	（その他3			）		0 円）

領収書No

10200840

調査研究費

旅費等支出計算書

会派分

旅行者 職・氏名・印	三重県議会議員　小野　欽市　印
用途	子供達主催の夏祭り参加、人権学習についての聞き取り・納涼大会参加、トンネル建設工事について要望聞き取り・納涼大会参加、集会所整備について要望聞き取り
調査日程 及び 調査先	平成　24　年　8　月　15　日　～平成　24　年　8　月　15　日 三重　都・道・府・県　（郡）　津　市・町・村 （調査先名称）美里町中野公民館・美杉町下野川・美杉町竹原

支出内訳	1 旅費							6,660 円
	（運賃等1							0 円）
	（運賃等2							0 円）
	（運賃等3							0 円）
	（運賃等4							0 円）
	（自家用車使用	30 円	×	122 km	＝	3,660 円）		
	（宿泊費	16,500 円	×	0 泊	＝	0 円）		
	（調査雑費	3,000 円	×	1 日	＝	3,000 円）		
	（加減額1							0 円）
	（加減額2							0 円）
	（加減額3							0 円）
	2 付随する経費							0 円
	（参加費、資料代等							0 円）
	（手土産代	円	×	箇所	＝	0 円）		
	（その他1			）		0 円）		
	（その他2			）		0 円）		
	（その他3			）		0 円）		

領収書No

10200841

調査研究費

旅費等支出計算書

会派分

旅行者 職・氏名・印	三重県議会議員　小野　欽市　印					
用途	がけ崩れ現場視察、要望聞き取り					
調査日程 及び 調査先	平成　24　年　8　月　16　日　～平成　24　年　8　月　16　日 三重　都・道・府・県　（郡）　津　市・町・村 （調査先名称）一身田上津部田地内					
支出内訳	1 旅費					3,240 円
	（運賃等1					0 円）
	（運賃等2					0 円）
	（運賃等3					0 円）
	（運賃等4					0 円）
	（自家用車使用	30 円	×	8 km	＝	240 円）
	（宿泊費	16,500 円	×	0 泊	＝	0 円）
	（調査雑費	3,000 円	×	1 日	＝	3,000 円）
	（加減額1					0 円）
	（加減額2					0 円）
	（加減額3					0 円）
	2 付随する経費					0 円
	（参加費、資料代等					0 円）
	（手土産代	円	×	箇所	＝	0 円）
	（その他1			）		0 円）
	（その他2			）		0 円）
	（その他3			）		0 円）

領収書No

10200842

調査研究費

旅費等支出計算書

会派分

旅行者 職・氏名・印	三重県議会議員　小野　欽市　印					
用途	上津部田の崖崩れ現場の現状について聞き取り					
調査日程 及び 調査先	平成　24　年　8　月　17　日　～平成　24　年　8　月　17　日 三重　都・道・府・県　（郡）　津　市・町・村 （調査先名称）津建設事務所					
支出内訳	1 旅費					180 円
	（運賃等1					0 円）
	（運賃等2					0 円）
	（運賃等3					0 円）
	（運賃等4					0 円）
	（自家用車使用	30 円	×	6 km	＝	180 円）
	（宿泊費	16,500 円	×	0 泊	＝	0 円）
	（調査雑費	3,000 円	×	0 日	＝	0 円）
	（加減額1					0 円）
	（加減額2					0 円）
	（加減額3					0 円）
	2 付随する経費					0 円
	（参加費、資料代等					0 円）
	（手土産代	円	×	箇所	＝	0 円）
	（その他1			）		0 円）
	（その他2			）		0 円）
	（その他3			）		0 円）

領収書No

10200843

調査研究費　　**旅費等支出計算書**　　会派分

旅行者 職・氏名・印	三重県議会議員　　小野　欽市　　印				
用途	落雷による火災現場臨場・盆踊り大会参加、横川の土砂の状況についての要望聞き取り				
調査日程及び調査先	平成　24　年　8　月　18　日　～平成　24　年　8　月　18　日 三重　都・道・府・県　（郡）　津　市・町・村 （調査先名称）河芸町赤部・栗真中山				
支出内訳	1 旅費				3,900 円
	（運賃等1				0 円）
	（運賃等2				0 円）
	（運賃等3				0 円）
	（運賃等4				0 円）
	（自家用車使用	30 円	× 30 km	＝	900 円）
	（宿泊費	16,500 円	× 0 泊	＝	0 円）
	（調査雑費	3,000 円	× 1 日	＝	3,000 円）
	（加減額1				0 円）
	（加減額2				0 円）
	（加減額3				0 円）
	2 付随する経費				0 円
	（参加費、資料代等				0 円）
	（手土産代	円	× 箇所	＝	0 円）
	（その他1		）		0 円）
	（その他2		）		0 円）
	（その他3		）		0 円）

領収書No

10200844

調査研究費

旅費等支出計算書

会派分

旅行者 職・氏名・印	三重県議会議員　小野　欽市　印
用途	洋上教室参加者による結団式に出席、心構えについて話し合い・納涼大会参加、高齢者対策について聞き取り・観光振興について視察
調査日程 及び 調査先	平成　24　年　8　月　19　日　～平成　24　年　8　月　19　日 三重・奈良　都・道・府・県　（郡）　津・奈良　市・町・村 （調査先名称）芸濃町総合文化センター・美里ヒルズ・奈良県立博物館

支出内訳							
1 旅費							10,260 円
（運賃等1	NEXCO中日本（伊勢関⇒芸濃）						150 円）
（運賃等2							0 円）
（運賃等3							0 円）
（運賃等4							0 円）
（自家用車使用	30 円	×	237 km	＝			7,110 円）
（宿泊費	16,500 円	×	0 泊	＝			0 円）
（調査雑費	3,000 円	×	1 日	＝			3,000 円）
（加減額1							0 円）
（加減額2							0 円）
（加減額3							0 円）
2 付随する経費							0 円
（参加費、資料代等							0 円）
（手土産代	円	×	箇所	＝			0 円）
（その他1			）				0 円）
（その他2			）				0 円）
（その他3			）				0 円）

領収書No

10200845

ご利用ありがとうございます。

利　用　証　明　書

NEXCO 中日本

料金所(自)　伊勢関
料金所(至)　芸濃

１２年　８月１９日
２２時　７分

割引前料金	￥３００－
割引△	￥１５０－
通行料金 (ETCｸﾚｼﾞｯﾄ)	￥１５０－

車種　1

取扱番号
11081-94608-02051

本利用証明書は、ＥＴＣ利用照会サービスで印字されたものです。サービス内容の確認は、http://www.etc-user.jp/ にアクセスして下さい。

018

10200846

調査研究費　　**旅費等支出計算書**　　会派分

旅行者 職・氏名・印	三重県議会議員　　貝増　吉郎　　㊞
用途	農業振興にかかわる政務調査
調査日程 及び 調査先	平成　24　年　4　月　2　日　～平成　24　年　4　月　2　日 三重　都・道・府・県　桑名　（郡）　木曾岬　市・町・村 （調査先名称）木曾岬町中和泉排水機場及び周辺農場、他
支出内訳	1 旅費　4,230 円 （運賃等1　0 円） （運賃等2　0 円） （運賃等3　0 円） （運賃等4　0 円） （自家用車使用　30 円 × 41 km ＝ 1,230 円） （宿泊費　16,500 円 × 0 泊 ＝ 0 円） （調査雑費　3,000 円 × 1 日 ＝ 3,000 円） （加減額1　0 円） （加減額2　0 円） （加減額3　0 円） 2 付随する経費　0 円 （参加費、資料代等　0 円） （手土産代　円 × 箇所 ＝ 0 円） （その他1　）　0 円） （その他2　）　0 円） （その他3　）　0 円）

領収書No

10200847

調査研究費

旅費等支出計算書

会派分

旅行者 職・氏名・印	三重県議会議員　貝増　吉郎　印						
用途	農業振興にかかわる政務調査						
調査日程 及び 調査先	平成　24　年　4　月　3　日　～平成　24　年　4　月　3　日 三重　都・道・府・県　（郡）　桑名　市・町・村 （調査先名称）桑名市多度町南之郷地区集会所内						
支出内訳	1 旅費						4,020 円
	（運賃等1						0 円）
	（運賃等2						0 円）
	（運賃等3						0 円）
	（運賃等4						0 円）
	（自家用車使用	30 円	×	34 km	＝	1,020 円）	
	（宿泊費	16,500 円	×	0 泊	＝	0 円）	
	（調査雑費	3,000 円	×	1 日	＝	3,000 円）	
	（加減額1						0 円）
	（加減額2						0 円）
	（加減額3						0 円）
	2 付随する経費						0 円
	（参加費、資料代等						0 円）
	（手土産代	円	×	箇所	＝	0 円）	
	（その他1			）			0 円）
	（その他2			）			0 円）
	（その他3			）			0 円）

領収書No

10200848

調査研究費

旅費等支出計算書

会派分

旅行者 職・氏名・印	三重県議会議員　貝増　吉郎　㊞
用途	環境整備（廃棄物対策）にかかわる政務調査
調査日程 及び 調査先	平成　24　年　4　月　4　日　～平成　24　年　4　月　4　日 三重　都・道・府・県　（郡）　桑名　市・町・村 （調査先名称）桑名市嘉例川地内不法産廃代執行現場、他

支出内訳	1 旅費							3,870 円
	（運賃等1							0 円）
	（運賃等2							0 円）
	（運賃等3							0 円）
	（運賃等4							0 円）
	（自家用車使用	30	円	×	29	km	＝	870 円）
	（宿泊費	16,500	円	×	0	泊	＝	0 円）
	（調査雑費	3,000	円	×	1	日	＝	3,000 円）
	（加減額1							0 円）
	（加減額2							0 円）
	（加減額3							0 円）
	2 付随する経費							0 円
	（参加費、資料代等							0 円）
	（手土産代		円	×		箇所	＝	0 円）
	（その他1					）		0 円）
	（その他2					）		0 円）
	（その他3					）		0 円）

領収書No

10200849

調査研究費　　**旅費等支出計算書**　　会派分

旅行者 職・氏名・印	三重県議会議員　　貝増　吉郎　　㊞
用途	道路整備にかかわる政務調査
調査日程 及び 調査先	平成　24　年　4　月　6　日　～平成　24　年　4　月　6　日 愛知　都・道・府・県　（郡）　名古屋　市・町・村 （調査先名称）国土交通省中部建設局内
支出内訳	1 旅費　4,860 円 （運賃等1　近鉄（桑名～名古屋市内）往復　1,860 円） （運賃等2　0 円） （運賃等3　0 円） （運賃等4　0 円） （自家用車使用　30 円 × km ＝ 0 円） （宿泊費　16,500 円 × 0 泊 ＝ 0 円） （調査雑費　3,000 円 × 1 日 ＝ 3,000 円） （加減額1　0 円） （加減額2　0 円） （加減額3　0 円） 2 付随する経費　0 円 （参加費、資料代等　0 円） （手土産代　円 × 箇所 ＝ 0 円） （その他1　）　0 円） （その他2　）　0 円） （その他3　）　0 円）

領収書No

10200850

調査研究費

旅費等支出計算書

会派分

旅行者 職・氏名・印	三重県議会議員　貝増　吉郎　㊞						
用途	農業振興にかかわる政務調査						
調査日程 及び 調査先	平成　24　年　4　月　7　日　～平成　24　年　4　月　7　日 三重　都・道・府・県　（郡）　いなべ　市・町・村 （調査先名称）いなべ市藤原町鼎・いなべ市農業公園内、他						
支出内訳	1 旅費						5,580 円
	（運賃等1						0 円）
	（運賃等2						0 円）
	（運賃等3						0 円）
	（運賃等4						0 円）
	（自家用車使用	30 円	×	86 km	＝	2,580 円）	
	（宿泊費	16,500 円	×	0 泊	＝	0 円）	
	（調査雑費	3,000 円	×	1 日	＝	3,000 円）	
	（加減額1						0 円）
	（加減額2						0 円）
	（加減額3						0 円）
	2 付随する経費						0 円
	（参加費、資料代等						0 円）
	（手土産代	円	×	箇所	＝	0 円）	
	（その他1			）			0 円）
	（その他2			）			0 円）
	（その他3			）			0 円）

領収書No

10200851

調査研究費

旅費等支出計算書

会派分

旅行者 職・氏名・印	三重県議会議員　貝増　吉郎　印							
用途	漁業振興にかかわる政務調査							
調査日程 及び 調査先	平成　24　年　4　月　8　日　～平成　24　年　4　月　8　日 三重　都・道・府・県　（郡）　桑名　市・町・村 （調査先名称）桑名市長島町伊曽島漁業組合船溜まり地内、他							
支出内訳	1 旅費						3,810	円
	（運賃等1						0	円）
	（運賃等2						0	円）
	（運賃等3						0	円）
	（運賃等4						0	円）
	（自家用車使用	30	円	×	27 km	＝	810	円）
	（宿泊費	16,500	円	×	0 泊	＝	0	円）
	（調査雑費	3,000	円	×	1 日	＝	3,000	円）
	（加減額1						0	円）
	（加減額2						0	円）
	（加減額3						0	円）
	2 付随する経費						0	円
	（参加費、資料代等						0	円）
	（手土産代		円	×	箇所	＝	0	円）
	（その他1				）		0	円）
	（その他2				）		0	円）
	（その他3				）		0	円）

領収書No

10200852

調査研究費

旅費等支出計算書

会派分

旅行者 職・氏名・印	三重県議会議員	貝増 吉郎				㊞
用途	道路行政に関わる政務調査					
調査日程 及び 調査先	平成 24 年 4 月 9 日 ～平成 24 年 4 月 9 日 三重 都・道・府・県 (郡) 津 市・町・村 (調査先名称) 津市・国交省三重河川道路事務所内、三重県議会棟、他					
支出内訳	1 旅費					6,080 円
	(運賃等1	近鉄(桑名～津) 往復				3,080 円)
	(運賃等2					0 円)
	(運賃等3					0 円)
	(運賃等4					0 円)
	(自家用車使用	30 円	×	km	=	0 円)
	(宿泊費	16,500 円	×	0 泊	=	0 円)
	(調査雑費	3,000 円	×	1 日	=	3,000 円)
	(加減額1					0 円)
	(加減額2					0 円)
	(加減額3					0 円)
	2 付随する経費					0 円
	(参加費、資料代等					0 円)
	(手土産代	円	×	箇所	=	0 円)
	(その他1			)		0 円)
	(その他2			)		0 円)
	(その他3			)		0 円)

領収書No

10200853

調査研究費

旅費等支出計算書

会派分

旅行者 職・氏名・印	三重県議会議員　貝増　吉郎　印
用途	自治行政（漁政）に関わる政務調査
調査日程 及び 調査先	平成　24　年　4　月　10　日　～平成　24　年　4　月　10　日 愛知　都・道・府・県　（郡）　名古屋　市・町・村 （調査先名称）愛知県庁内、他

支出内訳							
1 旅費							4,860 円
（運賃等1	近鉄（桑名～名古屋市内）往復						1,860 円）
（運賃等2							0 円）
（運賃等3							0 円）
（運賃等4							0 円）
（自家用車使用	30 円	×		km	＝		0 円）
（宿泊費	16,500 円	×	0	泊	＝		0 円）
（調査雑費	3,000 円	×	1	日	＝		3,000 円）
（加減額1							0 円）
（加減額2							0 円）
（加減額3							0 円）
2 付随する経費							0 円
（参加費、資料代等							0 円）
（手土産代	円	×		箇所	＝		0 円）
（その他1				）			0 円）
（その他2				）			0 円）
（その他3				）			0 円）

領収書No

10200854

調査研究費

旅費等支出計算書

会派分

旅行者 職・氏名・印	三重県議会議員　貝増　吉郎　㊞
用途	農業振興にかかわる政務調査
調査日程 及び 調査先	平成　24　年　4　月　11　日　～平成　24　年　4　月　11　日 三重　都・道・府・県　（郡）　津　市・町・村 （調査先名称）津市・JA三重中央会事務所内、三重県議会棟

支出内訳							
1 旅費							6,080 円
（運賃等1	近鉄（桑名～津）往復						3,080 円）
（運賃等2							0 円）
（運賃等3							0 円）
（運賃等4							0 円）
（自家用車使用	30 円	×		km	＝		0 円）
（宿泊費	16,500 円	×	0	泊	＝		0 円）
（調査雑費	3,000 円	×	1	日	＝		3,000 円）
（加減額1							0 円）
（加減額2							0 円）
（加減額3							0 円）
2 付随する経費							0 円
（参加費、資料代等							0 円）
（手土産代	円	×		箇所	＝		0 円）
（その他1				）			0 円）
（その他2				）			0 円）
（その他3				）			0 円）

領収書No

10200855

調査研究費　　**旅費等支出計算書**　　会派分

旅行者 職・氏名・印	三重県議会議員　　貝増　吉郎　　㊞
用途	文化行政に関わる政務調査
調査日程 及び 調査先	平成　24　年　4　月　12　日　～平成　24　年　4　月　12　日 三重　都・道・府・県　（郡）　津　市・町・村 （調査先名称）津市・三重県総合文化センター内、他

支出内訳							
1 旅費							6,080 円
（運賃等1	近鉄（桑名～津）往復						3,080 円）
（運賃等2							0 円）
（運賃等3							0 円）
（運賃等4							0 円）
（自家用車使用	30 円	×		km	＝		0 円）
（宿泊費	16,500 円	×	0	泊	＝		0 円）
（調査雑費	3,000 円	×	1	日	＝		3,000 円）
（加減額1							0 円）
（加減額2							0 円）
（加減額3							0 円）
2 付随する経費							0 円
（参加費、資料代等							0 円）
（手土産代	円	×		箇所	＝		0 円）
（その他1				）			0 円）
（その他2				）			0 円）
（その他3				）			0 円）

領収書No

10200856

調査研究費

旅費等支出計算書

会派分

旅行者 職・氏名・印	三重県議会議員　貝増　吉郎　印					
用途	中小企業の振興にかかわる政務調査					
調査日程 及び 調査先	平成 24 年 4 月 13 日 ～平成 24 年 4 月 13 日 三重 都・道・府・県　（郡）　津 市・町・村 （調査先名称）津市桜橋・三重県信用保証協会内					
支出内訳	1 旅費					6,080 円
	（運賃等1	近鉄（桑名～津）往復				3,080 円）
	（運賃等2					0 円）
	（運賃等3					0 円）
	（運賃等4					0 円）
	（自家用車使用	30 円	×	km	=	0 円）
	（宿泊費	16,500 円	×	0 泊	=	0 円）
	（調査雑費	3,000 円	×	1 日	=	3,000 円）
	（加減額1					0 円）
	（加減額2					0 円）
	（加減額3					0 円）
	2 付随する経費					0 円
	（参加費、資料代等					0 円）
	（手土産代	円	×	箇所	=	0 円）
	（その他1			）		0 円）
	（その他2			）		0 円）
	（その他3			）		0 円）

領収書No

10200857

調査研究費

旅費等支出計算書

会派分

旅行者 職・氏名・印	三重県議会議員　貝増　吉郎　印					
用途	新県立博物館にかかわる政務調査					
調査日程 及び 調査先	平成　24　年　4　月　14　日　～平成　24　年　4　月　14　日 三重　都・道・府・県　（郡）　津　市・町・村 （調査先名称）津市・新県立博物館建設現場　他					
支出内訳	1 旅費					6,080 円
	（運賃等1	近鉄（桑名～津）往復				3,080 円）
	（運賃等2					0 円）
	（運賃等3					0 円）
	（運賃等4					0 円）
	（自家用車使用	30 円	×	km	＝	0 円）
	（宿泊費	16,500 円	×	0 泊	＝	0 円）
	（調査雑費	3,000 円	×	1 日	＝	3,000 円）
	（加減額1					0 円）
	（加減額2					0 円）
	（加減額3					0 円）
	2 付随する経費					0 円
	（参加費、資料代等					0 円）
	（手土産代	円	×	箇所	＝	0 円）
	（その他1			）		0 円）
	（その他2			）		0 円）
	（その他3			）		0 円）

領収書No

10200858

調査研究費

旅費等支出計算書

会派分

旅行者 職・氏名・印	三重県議会議員	貝増　吉郎				㊞
用途	医療政策にかかわる政務調査					
調査日程 及び 調査先	平成　24　年　4　月　16　日　～平成　24　年　4　月　16　日 三重　都・道・府・県　（郡）　津　市・町・村 （調査先名称）津市・三重県薬剤師会事務所内、他					
支出内訳	1 旅費					6,080　円
	（運賃等1	近鉄（桑名～津）往復				3,080　円）
	（運賃等2					0　円）
	（運賃等3					0　円）
	（運賃等4					0　円）
	（自家用車使用	30　円	×	km	＝	0　円）
	（宿泊費	16,500　円	×	0　泊	＝	0　円）
	（調査雑費	3,000　円	×	1　日	＝	3,000　円）
	（加減額1					0　円）
	（加減額2					0　円）
	（加減額3					0　円）
	2 付随する経費					0　円
	（参加費、資料代等					0　円）
	（手土産代	円	×	箇所	＝	0　円）
	（その他1			）		0　円）
	（その他2			）		0　円）
	（その他3			）		0　円）

領収書No

10200859

調査研究費

旅費等支出計算書

会派分

旅行者 職・氏名・印	三重県議会議員	貝増　吉郎					印
用途	行政に関わる政務調査						
調査日程 及び 調査先	平成　24　年　4　月　17　日　～平成　24　年　4　月　17　日 三重　都・道・府・県　（郡）　松阪　市・町・村 （調査先名称）松阪市役所内						
支出内訳	1 旅費						6,580　円
	（運賃等1	近鉄（桑名～松阪）往復					3,580　円）
	（運賃等2						0　円）
	（運賃等3						0　円）
	（運賃等4						0　円）
	（自家用車使用	30　円	×		km	＝	0　円）
	（宿泊費	16,500　円	×	0　泊		＝	0　円）
	（調査雑費	3,000　円	×	1　日		＝	3,000　円）
	（加減額1						0　円）
	（加減額2						0　円）
	（加減額3						0　円）
	2 付随する経費						0　円
	（参加費、資料代等						0　円）
	（手土産代	円	×		箇所	＝	0　円）
	（その他1				）		0　円）
	（その他2				）		0　円）
	（その他3				）		0　円）

領収書No

10200860

調査研究費

旅費等支出計算書

会派分

旅行者 職・氏名・印	三重県議会議員　貝増　吉郎　印
用途	町づくり及び観光振興にかかわる政務調査
調査日程 及び 調査先	平成　24　年　4　月　19　日　～平成　24　年　4　月　20　日 京都　都・道・府・県　（郡）　京都　市・町・村 （調査先名称）京都市大将軍妖怪ストリート（商店街）、京都府市役所他

支出内訳							
1 旅費							35,240 円
（運賃等1	近鉄（桑名～名古屋）往復						1,860 円）
（運賃等2	JR（名古屋～京都市内）往復						10,880 円）
（運賃等3							0 円）
（運賃等4							0 円）
（自家用車使用	30 円	×		km	＝		0 円）
（宿泊費	16,500 円	×	1 泊		＝		16,500 円）
（調査雑費	3,000 円	×	2 日		＝		6,000 円）
（加減額1							0 円）
（加減額2							0 円）
（加減額3							0 円）
2 付随する経費							0 円
（参加費、資料代等							0 円）
（手土産代	円	×		箇所	＝		0 円）
（その他1				）			0 円）
（その他2				）			0 円）
（その他3				）			0 円）

領収書No

10200861

調査研究費

旅費等支出計算書

会派分

旅行者 職・氏名・印	三重県議会議員　貝増　吉郎　㊞					
用途	環境問題にかかわる政務調査					
調査日程 及び 調査先	平成　24　年　4　月　21　日　～平成　24　年　4　月　21　日 三重　都・道・府・県　（郡）　四日市　市・町・村 （調査先名称）四日市市大矢知地区産廃不法投棄現場、他					
支出内訳	1 旅費					4,410 円
	（運賃等1					0 円）
	（運賃等2					0 円）
	（運賃等3					0 円）
	（運賃等4					0 円）
	（自家用車使用	30 円	×	47 km	＝	1,410 円）
	（宿泊費	16,500 円	×	0 泊	＝	0 円）
	（調査雑費	3,000 円	×	1 日	＝	3,000 円）
	（加減額1					0 円）
	（加減額2					0 円）
	（加減額3					0 円）
	2 付随する経費					0 円
	（参加費、資料代等					0 円）
	（手土産代	円	×	箇所	＝	0 円）
	（その他1			）		0 円）
	（その他2			）		0 円）
	（その他3			）		0 円）

領収書No

10200862

調査研究費

旅費等支出計算書

会派分

旅行者 職・氏名・印	三重県議会議員	貝増　吉郎				印
用途	道路行政に関わる政務調査					
調査日程 及び 調査先	平成　24　年　4　月　26　日　～平成　24　年　4　月　26　日 三重　都・道・府・県　（郡）　津　市・町・村 （調査先名称）国交省中部建設局三重河川道路事務所内、他					
支出内訳	1 旅費					6,080 円
	（運賃等1	近鉄（桑名～津）往復				3,080 円）
	（運賃等2					0 円）
	（運賃等3					0 円）
	（運賃等4					0 円）
	（自家用車使用	30 円	×	km	＝	0 円）
	（宿泊費	16,500 円	×	0 泊	＝	0 円）
	（調査雑費	3,000 円	×	1 日	＝	3,000 円）
	（加減額1					0 円）
	（加減額2					0 円）
	（加減額3					0 円）
	2 付随する経費					0 円
	（参加費、資料代等					0 円）
	（手土産代	円	×	箇所	＝	0 円）
	（その他1			）		0 円）
	（その他2			）		0 円）
	（その他3			）		0 円）

領収書No

10200863

調査研究費

旅費等支出計算書

会派分

旅行者 職・氏名・印	三重県議会議員	貝増　吉郎				㊞
用途	工業立地にかかわる政務調査					
調査日程 及び 調査先	平成 24 年 4 月 27 日 ～平成 24 年 4 月 27 日 愛知. 都・道・府・県 (郡) 豊田 市・町・村 (調査先名称) 豊田市役所内、他					
支出内訳	1 旅費					6,920 円
	(運賃等1	近鉄（桑名～名古屋）往復				1,860 円)
	(運賃等2	JR（名古屋～岡崎）往復				1,200 円)
	(運賃等3	愛知環状（岡崎～三河豊田）往復				860 円)
	(運賃等4					0 円)
	(自家用車使用	30 円	×	km	=	0 円)
	(宿泊費	16,500 円	×	0 泊	=	0 円)
	(調査雑費	3,000 円	×	1 日	=	3,000 円)
	(加減額1					0 円)
	(加減額2					0 円)
	(加減額3					0 円)
	2 付随する経費					0 円
	(参加費、資料代等					0 円)
	(手土産代	円	×	箇所	=	0 円)
	(その他1			)		0 円)
	(その他2			)		0 円)
	(その他3			)		0 円)

領収書No

10200864

調査研究費

旅費等支出計算書

会派分

旅行者 職・氏名・印	三重県議会議員　貝増　吉郎　印					
用途	水田農業にかかわる政務調査					
調査日程 及び 調査先	平成　24　年　4　月　28　日　～平成　24　年　4　月　28　日 三重　都・道・府・県　（郡）　桑名　市・町・村 （調査先名称）桑名市深谷地区（今島集会所）内					
支出内訳	1 旅費					3,990 円
	（運賃等1					0 円）
	（運賃等2					0 円）
	（運賃等3					0 円）
	（運賃等4					0 円）
	（自家用車使用	30 円	×	33 km	＝	990 円）
	（宿泊費	16,500 円	×	0 泊	＝	0 円）
	（調査雑費	3,000 円	×	1 日	＝	3,000 円）
	（加減額1					0 円）
	（加減額2					0 円）
	（加減額3					0 円）
	2 付随する経費					0 円
	（参加費、資料代等					0 円）
	（手土産代	円	×	箇所	＝	0 円）
	（その他1			）		0 円）
	（その他2			）		0 円）
	（その他3			）		0 円）

領収書No

10200865

調査研究費

旅費等支出計算書

会派分

旅行者 職・氏名・印	三重県議会議員　貝増　吉郎　㊞						
用途	農業推進にかかわる政務調査						
調査日程 及び 調査先	平成　24　年　4　月　29　日　～平成　24　年　4　月　29　日 三重　都・道・府・県　（郡）　桑名　市・町・村 （調査先名称）桑名市志知地区（JA桑名久米支所内）、他						
支出内訳	1 旅費						4,110 円
	（運賃等1						0 円）
	（運賃等2						0 円）
	（運賃等3						0 円）
	（運賃等4						0 円）
	（自家用車使用	30 円	×	37 km	＝	1,110 円）	
	（宿泊費	16,500 円	×	0 泊	＝	0 円）	
	（調査雑費	3,000 円	×	1 日	＝	3,000 円）	
	（加減額1						0 円）
	（加減額2						0 円）
	（加減額3						0 円）
	2 付随する経費						0 円
	（参加費、資料代等						0 円）
	（手土産代	円	×	箇所	＝	0 円）	
	（その他1			）		0 円）	
	（その他2			）		0 円）	
	（その他3			）		0 円）	

領収書No

10200866

調査研究費

旅費等支出計算書

会派分

旅行者 職・氏名・印	三重県議会議員　貝増　吉郎　印						
用途	獣害対策にかかわる政務調査						
調査日程 及び 調査先	平成　24　年　4　月　30　日　～平成　24　年　4　月　30　日 三重　都・道・府・県　（郡）　桑名　市・町・村 （調査先名称）桑名市多度町古野集会所内、他						
支出内訳	1 旅費						4,260　円
	（運賃等1						0　円）
	（運賃等2						0　円）
	（運賃等3						0　円）
	（運賃等4						0　円）
	（自家用車使用	30　円	×	42　km	＝	1,260　円）	
	（宿泊費	16,500　円	×	0　泊	＝	0　円）	
	（調査雑費	3,000　円	×	1　日	＝	3,000　円）	
	（加減額1						0　円）
	（加減額2						0　円）
	（加減額3						0　円）
	2 付随する経費						0　円
	（参加費、資料代等						0　円）
	（手土産代	円	×	箇所	＝	0　円）	
	（その他1			）		0　円）	
	（その他2			）		0　円）	
	（その他3			）		0　円）	

領収書No

10200867

調査研究費

旅費等支出計算書

会派分

旅行者 職・氏名・印	三重県議会議員　　貝増　吉郎　　㊞
用途	森林環境にかかわる政務調査
調査日程 及び 調査先	平成　24　年　5　月　1　日　～平成　24　年　5　月　1　日 三重　　都・道・府・県　　（郡）　　名張　　市・町・村 （調査先名称）名張市役所内、他
支出内訳	1 旅費　　8,260 円 （運賃等1　　近鉄（桑名～名張）往復　　5,260 円） （運賃等2　　0 円） （運賃等3　　0 円） （運賃等4　　0 円） （自家用車使用　　30 円 × km ＝ 0 円） （宿泊費　　16,500 円 × 0 泊 ＝ 0 円） （調査雑費　　3,000 円 × 1 日 ＝ 3,000 円） （加減額1　　0 円） （加減額2　　0 円） （加減額3　　0 円） 2 付随する経費　　0 円 （参加費、資料代等　　0 円） （手土産代　　円 × 箇所 ＝ 0 円） （その他1　　）　0 円） （その他2　　）　0 円） （その他3　　）　0 円）

領収書No

10200868

調査研究費

旅費等支出計算書

会派分

旅行者 職・氏名・印	三重県議会議員	貝増　吉郎　印
用途	地場産業振興にかかわる政務調査	
調査日程 及び 調査先	平成　24　年　5　月　2　日　～平成　24　年　5　月　2　日 三重　都・道・府・県　（郡）　四日市　市・町・村 （調査先名称）四日市市「地場産三重」内、他	
支出内訳	1 旅費	4,580 円
	（運賃等1　近鉄（桑名～四日市）往復	1,580 円）
	（運賃等2	0 円）
	（運賃等3	0 円）
	（運賃等4	0 円）
	（自家用車使用　30 円 × km ＝	0 円）
	（宿泊費　16,500 円 × 0 泊 ＝	0 円）
	（調査雑費　3,000 円 × 1 日 ＝	3,000 円）
	（加減額1	0 円）
	（加減額2	0 円）
	（加減額3	0 円）
	2 付随する経費	0 円
	（参加費、資料代等	0 円）
	（手土産代　円 × 箇所 ＝	0 円）
	（その他1　）	0 円）
	（その他2　）	0 円）
	（その他3　）	0 円）

領収書No

10200869

調査研究費

旅費等支出計算書

会派分

旅行者 職・氏名・印	三重県議会議員　貝増　吉郎　印							
用途	獣害対策にかかわる政務調査							
調査日程 及び 調査先	平成　24　年　5　月　4　日　～平成　24　年　5　月　4　日 三重　都・道・府・県　（郡）　桑名　市・町・村 （調査先名称）桑名市多度町美鹿集会所、他							
支出内訳	1 旅費						3,990	円
	（運賃等1						0	円）
	（運賃等2						0	円）
	（運賃等3						0	円）
	（運賃等4						0	円）
	（自家用車使用	30	円	×	33	km ＝	990	円）
	（宿泊費	16,500	円	×	0	泊 ＝	0	円）
	（調査雑費	3,000	円	×	1	日 ＝	3,000	円）
	（加減額1						0	円）
	（加減額2						0	円）
	（加減額3						0	円）
	2 付随する経費						0	円
	（参加費、資料代等						0	円）
	（手土産代		円	×		箇所 ＝	0	円）
	（その他1					）	0	円）
	（その他2					）	0	円）
	（その他3					）	0	円）

領収書No

10200870

調査研究費　　**旅費等支出計算書**　　会派分

旅行者 職・氏名・印	三重県議会議員　　貝増　吉郎　　貝増 ㊞
用途	離島振興にかかわる政務調査
調査日程 及び 調査先	平成　24　年　5　月　6　日　～平成　24　年　5　月　6　日 三重　都・道・府・県　（郡）　鳥羽　市・町・村 （調査先名称）鳥羽市菅島・答志島各集会所
支出内訳	1 旅費　8,320 円 （運賃等1　近鉄（桑名～鳥羽）往復　5,320 円） （運賃等2　0 円） （運賃等3　0 円） （運賃等4　0 円） （自家用車使用　30 円 × km ＝ 0 円） （宿泊費　16,500 円 × 0 泊 ＝ 0 円） （調査雑費　3,000 円 × 1 日 ＝ 3,000 円） （加減額1　0 円） （加減額2　0 円） （加減額3　0 円） 2 付随する経費　2,499 円 （参加費、資料代等　0 円） （手土産代　円 × 箇所 ＝ 0 円） （その他1　手土産　）　187 円） （その他2　エコガイドツアー　）　2,000 円） （その他3　会場使用料　）　312 円）

領収書No

10200871

領　収　証　　自民みらい　　様　No.

★　¥3,000－

内訳
現金
小切手　／
手形　／
消費税額等（　%）

但　品代

24年5月4日　上記正に領収いたしました

収入印紙

三重県伊賀市上野丸之内122-4
だんじり会館内

社団法人
伊賀上野観光協会

コクヨ　ウケ-98

平土産代　3,000 ÷ 16名 = 187円

領　収　証　　自民みらい　　様　No.

★　¥20,000－

但

24年5月6日　上記正に領収いたしました

内訳
税抜金額
消費税額等（　%）

収入印紙

コクヨ　ウケ-1097

[illegible]

チャーター船代　20,000 ÷ 16名 = 1,250円

領　収　証　　自民みらい　　様　No.

★　¥32,000－

但　視察受入費として

2012年5月7日　上記正に領収いたしました

内訳
税抜金額
消費税額等（　%）

収入印紙
日本銀行
200円

コクヨ　ウケ-1097

有限会社　オズ
海島遊民くらぶ
〒517-0011 三重県鳥羽市鳥羽1丁目4-53
代表取締役　江崎貴久
TEL 0599－28－0001
FAX 0599－28－0040

10200872

エコツアーガイド代　32,000 ÷ 16名 = 2,000円

No.

領　収　証

24年 5月 9日

自民みらい 様

金　額				千	5	0	0	0 円

但し 漁村センター使用料（会議費）

上記の金額正に受領致しました

内　訳

現金 ¥

小切手 ¥

鳥羽磯部漁業協同組合

〒517-0011
三重県鳥羽市鳥羽4-2360-16
TEL(代表)0599-25-2328
FAX(代表)0599-25-9080

係

会場費 5,000 ÷ 16名 = 312円

10200873

調査研究費

旅費等支出計算書

会派分

旅行者 職・氏名・印	三重県議会議員		貝増 吉郎			㊞
用途	中小企業振興にかかわる政務調査					
調査日程 及び 調査先	平成 24 年 5 月 7 日 ～平成 24 年 5 月 7 日 三重 都・道・府・県 (郡) 津 市・町・村 (調査先名称) 津市桜橋・三重県信用保証協会内、他					
支出内訳	1 旅費					6,080 円
	(運賃等1	近鉄（桑名～津）往復				3,080 円)
	(運賃等2					0 円)
	(運賃等3					0 円)
	(運賃等4					0 円)
	(自家用車使用	30 円	×	km	=	0 円)
	(宿泊費	16,500 円	×	0 泊	=	0 円)
	(調査雑費	3,000 円	×	1 日	=	3,000 円)
	(加減額1					0 円)
	(加減額2					0 円)
	(加減額3					0 円)
	2 付随する経費					0 円
	(参加費、資料代等					0 円)
	(手土産代	円	×	箇所	=	0 円)
	(その他1			)		0 円)
	(その他2			)		0 円)
	(その他3			)		0 円)

領収書No

10200874

調査研究費

旅費等支出計算書

会派分

旅行者 職・氏名・印	三重県議会議員　貝増　吉郎　印	
用途	伊賀市の町づくりにかかわる政務調査	
調査日程 及び 調査先	平成　24　年　5　月　9　日　～平成　24　年　5　月　9　日 三重　都・道・府・県　（郡）　伊賀　市・町・村 （調査先名称）伊賀市役所内、他	
支出内訳	1 旅費	8,820 円
	（運賃等1　近鉄（桑名～伊賀神戸）往復	5,020 円）
	（運賃等2　伊賀鉄道（伊賀神戸～伊賀上野）往復	800 円）
	（運賃等3	0 円）
	（運賃等4	0 円）
	（自家用車使用　30 円 × km ＝	0 円）
	（宿泊費　16,500 円 × 0 泊 ＝	0 円）
	（調査雑費　3,000 円 × 1 日 ＝	3,000 円）
	（加減額1	0 円）
	（加減額2	0 円）
	（加減額3	0 円）
	2 付随する経費	0 円
	（参加費、資料代等	0 円）
	（手土産代　円 × 箇所 ＝	0 円）
	（その他1　）	0 円）
	（その他2　）	0 円）
	（その他3　）	0 円）

領収書No

10200875

調査研究費

旅費等支出計算書

会派分

旅行者 職・氏名・印	三重県議会議員　貝増　吉郎　㊞					
用途	地域経済振興にかかわる政務調査					
調査日程 及び 調査先	平成　24　年　5　月　12　日　～平成　24　年　5　月　12　日 三重　都・道・府・県　（郡）　桑名　市・町・村 （調査先名称）桑名市長島町浦安・花水木内					
支出内訳	1 旅費					3,840 円
	（運賃等1					0 円）
	（運賃等2					0 円）
	（運賃等3					0 円）
	（運賃等4					0 円）
	（自家用車使用	30 円	×	28 km	＝	840 円）
	（宿泊費	16,500 円	×	0 泊	＝	0 円）
	（調査雑費	3,000 円	×	1 日	＝	3,000 円）
	（加減額1					0 円）
	（加減額2					0 円）
	（加減額3					0 円）
	2 付随する経費					0 円
	（参加費、資料代等					0 円）
	（手土産代	円	×	箇所	＝	0 円）
	（その他1			）		0 円）
	（その他2			）		0 円）
	（その他3			）		0 円）

領収書No

10200876

調査研究費

旅費等支出計算書

会派分

旅行者 職・氏名・印	三重県議会議員	貝増　吉郎				
用途	観光振興にかかわる政務調査					
調査日程 及び 調査先	平成　24　年　5　月　13　日　～平成　24　年　5　月　13　日 三重　都・道・府・県　三重　(郡)　菰野　市・町・村 (調査先名称) 湯の山観光協会事務所内、他					
支出内訳	1 旅費					4,920 円
	(運賃等1					0 円)
	(運賃等2					0 円)
	(運賃等3					0 円)
	(運賃等4					0 円)
	(自家用車使用	30 円	×	64 km	=	1,920 円)
	(宿泊費	16,500 円	×	0 泊	=	0 円)
	(調査雑費	3,000 円	×	1 日	=	3,000 円)
	(加減額1					0 円)
	(加減額2					0 円)
	(加減額3					0 円)
	2 付随する経費					0 円
	(参加費、資料代等					0 円)
	(手土産代	円	×	箇所	=	0 円)
	(その他1			)		0 円)
	(その他2			)		0 円)
	(その他3			)		0 円)

領収書No

10200877

調査研究費

旅費等支出計算書

会派分

旅行者 職・氏名・印	三重県議会議員　貝増　吉郎　印					
用途	環境政策にかかわる政務調査					
調査日程 及び 調査先	平成　24　年　5　月　16　日　～平成　24　年　5　月　16　日 三重　都・道・府・県　(郡)　四日市　市・町・村 (調査先名称)　四日市市大矢知地区・産廃不法投棄現場					
支出内訳	1　旅費					4,590　円
	(運賃等1					0　円)
	(運賃等2					0　円)
	(運賃等3					0　円)
	(運賃等4					0　円)
	(自家用車使用	30　円	×	53　km	＝	1,590　円)
	(宿泊費	16,500　円	×	0　泊	＝	0　円)
	(調査雑費	3,000　円	×	1　日	＝	3,000　円)
	(加減額1					0　円)
	(加減額2					0　円)
	(加減額3					0　円)
	2　付随する経費					0　円
	(参加費、資料代等					0　円)
	(手土産代	円	×	箇所	＝	0　円)
	(その他1			)		0　円)
	(その他2			)		0　円)
	(その他3			)		0　円)

領収書No

10200878

調査研究費

旅費等支出計算書

会派分

旅行者 職・氏名・印	三重県議会議員　貝増　吉郎　印						
用途	道路行政に関わる政務調査						
調査日程 及び 調査先	平成　24　年　5　月　17　日　～平成　24　年　5　月　17　日 東京　都・道・府・県　（郡）　千代田区　市・町・村 （調査先名称）国交省、衆議院議員会館、他						
支出内訳	1 旅費						33,400 円
	（運賃等1	近鉄（桑名～名古屋）往復					1,860 円）
	（運賃等2	JR（名古屋～東京都内）往復					28,540 円）
	（運賃等3						0 円）
	（運賃等4						0 円）
	（自家用車使用	30 円	×		km	＝	0 円）
	（宿泊費	16,500 円	×	0	泊	＝	0 円）
	（調査雑費	3,000 円	×	1	日	＝	3,000 円）
	（加減額1						0 円）
	（加減額2						0 円）
	（加減額3						0 円）
	2 付随する経費						0 円
	（参加費、資料代等						0 円）
	（手土産代	円	×		箇所	＝	0 円）
	（その他1				）		0 円）
	（その他2				）		0 円）
	（その他3				）		0 円）

領収書No

10200879

調査研究費

旅費等支出計算書

会派分

旅行者 職・氏名・印	三重県議会議員	貝増 吉郎				㊞
用途	災害復旧にかかわる政務調査					
調査日程 及び 調査先	平成 24 年 5 月 18 日 ～平成 24 年 5 月 18 日 三重 都・道・府・県 (郡) 熊野 市・町・村 (調査先名称) 三重県熊野庁舎内、他					
支出内訳	1 旅費					20,020 円
	(運賃等1	JR(桑名～熊野市) 往復				17,020 円)
	(運賃等2					0 円)
	(運賃等3					0 円)
	(運賃等4					0 円)
	(自家用車使用	30 円	×	km	=	0 円)
	(宿泊費	16,500 円	×	0 泊	=	0 円)
	(調査雑費	3,000 円	×	1 日	=	3,000 円)
	(加減額1					0 円)
	(加減額2					0 円)
	(加減額3					0 円)
	2 付随する経費					0 円
	(参加費、資料代等					0 円)
	(手土産代	円	×	箇所	=	0 円)
	(その他1			)		0 円)
	(その他2			)		0 円)
	(その他3			)		0 円)

領収書No

10200880

調査研究費

旅費等支出計算書

会派分

旅行者 職・氏名・印	三重県議会議員　貝増　吉郎　印							
用途	農業振興にかかわる政務調査							
調査日程 及び 調査先	平成　24　年　5　月　19　日　～平成　24　年　5　月　19　日 三重　都・道・府・県　（郡）　桑名　市・町・村 （調査先名称）桑名市長島町松陰東地区集会所内、他							
支出内訳	1 旅費						3,810	円
	（運賃等1						0	円）
	（運賃等2						0	円）
	（運賃等3						0	円）
	（運賃等4						0	円）
	（自家用車使用	30	円	×	27 km	＝	810	円）
	（宿泊費	16,500	円	×	0 泊	＝	0	円）
	（調査雑費	3,000	円	×	1 日	＝	3,000	円）
	（加減額1						0	円）
	（加減額2						0	円）
	（加減額3						0	円）
	2 付随する経費						0	円
	（参加費、資料代等						0	円）
	（手土産代		円	×	箇所	＝	0	円）
	（その他1				）		0	円）
	（その他2				）		0	円）
	（その他3				）		0	円）

領収書No

10200881

調査研究費

旅費等支出計算書

会派分

旅行者 職・氏名・印	三重県議会議員　貝増　吉郎　印						
用途	幼児教育にかかわる政務調査						
調査日程 及び 調査先	平成　24　年　5　月　21　日　～平成　24　年　5　月　21　日 三重　都・道・府・県　（郡）　津　市・町・村 （調査先名称）津市・グリーンパーク津内、他						
支出内訳	1 旅費						6,080　円
	（運賃等1	近鉄（桑名～津）往復					3,080　円）
	（運賃等2						0　円）
	（運賃等3						0　円）
	（運賃等4						0　円）
	（自家用車使用	30　円	×		km	＝	0　円）
	（宿泊費	16,500　円	×	0　泊		＝	0　円）
	（調査雑費	3,000　円	×	1　日		＝	3,000　円）
	（加減額1						0　円）
	（加減額2						0　円）
	（加減額3						0　円）
	2 付随する経費						0　円
	（参加費、資料代等						0　円）
	（手土産代	円	×		箇所	＝	0　円）
	（その他1				）		0　円）
	（その他2				）		0　円）
	（その他3				）		0　円）

領収書No

10200882

調査研究費

旅費等支出計算書

会派分

旅行者 職・氏名・印	三重県議会議員	貝増　吉郎				㊞
用途	木曾岬干拓及び道路行政にかかわる政務調査					
調査日程 及び 調査先	平成　24　年　5　月　22　日　～平成　24　年　5　月　22　日 三重　都・道・府・県　桑名　（郡）　津・木曾岬　市・町・村 （調査先名称）木曾岬町役場内、国交省三重河川道路事務所内他					
支出内訳	1 旅費					6,080 円
	（運賃等1	近鉄（桑名～津）往復				3,080 円）
	（運賃等2					0 円）
	（運賃等3					0 円）
	（運賃等4					0 円）
	（自家用車使用	30 円	×	km	＝	0 円）
	（宿泊費	16,500 円	×	0 泊	＝	0 円）
	（調査雑費	3,000 円	×	1 日	＝	3,000 円）
	（加減額1					0 円）
	（加減額2					0 円）
	（加減額3					0 円）
	2 付随する経費					0 円
	（参加費、資料代等					0 円）
	（手土産代	円	×	箇所	＝	0 円）
	（その他1			）		0 円）
	（その他2			）		0 円）
	（その他3			）		0 円）

領収書No

調査研究費

旅費等支出計算書

会派分

旅行者 職・氏名・印	三重県議会議員　貝増　吉郎　印							
用途	福祉行政にかかわる政務調査							
調査日程 及び 調査先	平成　24　年　5　月　24　日　～平成　24　年　5　月　24　日 三重　都・道・府・県　（郡）　桑名　市・町・村 （調査先名称）桑名市役所多度支所内、他							
支出内訳	1 旅費						4,290	円
	（運賃等1						0	円）
	（運賃等2						0	円）
	（運賃等3						0	円）
	（運賃等4						0	円）
	（自家用車使用	30	円	×	43	km ＝	1,290	円）
	（宿泊費	16,500	円	×	0	泊 ＝	0	円）
	（調査雑費	3,000	円	×	1	日 ＝	3,000	円）
	（加減額1						0	円）
	（加減額2						0	円）
	（加減額3						0	円）
	2 付随する経費						0	円
	（参加費、資料代等						0	円）
	（手土産代		円	×		箇所 ＝	0	円）
	（その他1					）	0	円）
	（その他2					）	0	円）
	（その他3					）	0	円）

領収書No

10200884

調査研究費　　**旅費等支出計算書**　　会派分

旅行者 職・氏名・印	三重県議会議員　　貝増　吉郎　　㊞
用途	道路行政に関わる政務調査
調査日程 及び 調査先	平成　24　年　5　月　25　日　～平成　24　年　5　月　25　日 愛知　都・道・府・県　（郡）　名古屋　市・町・村 （調査先名称）名古屋市・国交省中部建設局内、他
支出内訳	1 旅費　4,860 円 （運賃等1　近鉄（桑名～名古屋市内）往復　1,860 円） （運賃等2　0 円） （運賃等3　0 円） （運賃等4　0 円） （自家用車使用　30 円 × km ＝ 0 円） （宿泊費　16,500 円 × 0 泊 ＝ 0 円） （調査雑費　3,000 円 × 1 日 ＝ 3,000 円） （加減額1　0 円） （加減額2　0 円） （加減額3　0 円） 2 付随する経費　0 円 （参加費、資料代等　0 円） （手土産代　円 × 箇所 ＝ 0 円） （その他1　）　0 円） （その他2　）　0 円） （その他3　）　0 円）

領収書No

10200885

調査研究費　　**旅費等支出計算書**　　会派分

旅行者 職・氏名・印	三重県議会議員　　貝増　吉郎　　㊞
用途	漁業振興にかかわる政務調査、スポーツ振興にかかわる政務調査、他
調査日程 及び 調査先	平成　24　年　5　月　26　日　～平成　24　年　5　月　27　日 三重　都・道・府・県　（郡）　鳥羽・伊勢　市・町・村 （調査先名称）鳥羽市南鳥羽漁業組合内、県営伊勢競技場、他
支出内訳	1 旅費　27,610 円 （運賃等1　近鉄（桑名～鳥羽）　2,660 円） （運賃等2　近鉄（伊勢市～桑名）　2,450 円） （運賃等3　0 円） （運賃等4　0 円） （自家用車使用　30 円 × km ＝ 0 円） （宿泊費　16,500 円 × 1 泊 ＝ 16,500 円） （調査雑費　3,000 円 × 2 日 ＝ 6,000 円） （加減額1　0 円） （加減額2　0 円） （加減額3　0 円） 2 付随する経費　0 円 （参加費、資料代等　0 円） （手土産代　円 × 箇所 ＝ 0 円） （その他1　）　0 円） （その他2　）　0 円） （その他3　）　0 円）

領収書No

10200886

（参考様式第２）

宿泊証明書

宿泊者氏名	貝塩吉郎
宿泊日	24年5月26日から 1泊

上記のとおり宿泊したことを証明します。

24年5月27日

三重県伊勢市神久3丁目5番55号
ホテルキャッスルイン伊勢
TEL 0596-29-2111
FAX 0596-29-1555

ホテル キャッスルイン伊勢

宿泊施設名

※ 上記様式は、政務調査用務で宿泊を要した場合に、宿泊先で発行を依頼し、旅費等支出計算に添付するものとする。

※ 宿泊先で同様の内容が記載された宿泊先所定の証明書がある場合は、それをもって代えることができる。

調査研究費

旅費等支出計算書

会派分

旅行者 職・氏名・印	三重県議会議員　貝増　吉郎　印							
用途	管内事業にかかわる政務調査							
調査日程 及び 調査先	平成　24　年　5　月　29　日　～平成　24　年　5　月　29　日 三重　都・道・府・県　（郡）　桑名　市・町・村 （調査先名称）桑名市中央町・三重県桑名庁舎内、他							
支出内訳	1 旅費						3,060	円
	（運賃等1						0	円）
	（運賃等2						0	円）
	（運賃等3						0	円）
	（運賃等4						0	円）
	（自家用車使用	30	円	×	2 km	＝	60	円）
	（宿泊費	16,500	円	×	0 泊	＝	0	円）
	（調査雑費	3,000	円	×	1 日	＝	3,000	円）
	（加減額1						0	円）
	（加減額2						0	円）
	（加減額3						0	円）
	2 付随する経費						0	円
	（参加費、資料代等						0	円）
	（手土産代		円	×	箇所	＝	0	円）
	（その他1				）		0	円）
	（その他2				）		0	円）
	（その他3				）		0	円）

領収書No

10200888

調査研究費

旅費等支出計算書

会派分

旅行者 職・氏名・印	三重県議会議員	貝増　吉郎			㊞
用途	農業振興にかかわる政務調査				
調査日程 及び 調査先	平成　24　年　5　月　30　日　～平成　24　年　5　月　30　日 福井　都・道・府・県　（郡）　福井　市・町・村 （調査先名称）福井市役所・福井県庁内、他				
支出内訳	1 旅費				20,280　円
	（運賃等1	近鉄（桑名～名古屋）往復			1,860　円）
	（運賃等2	JR（名古屋～福井）往復			15,420　円）
	（運賃等3				0　円）
	（運賃等4				0　円）
	（自家用車使用	30　円　×	km	＝	0　円）
	（宿泊費	16,500　円　×	0　泊	＝	0　円）
	（調査雑費	3,000　円　×	1　日	＝	3,000　円）
	（加減額1				0　円）
	（加減額2				0　円）
	（加減額3				0　円）
	2 付随する経費				0　円
	（参加費、資料代等				0　円）
	（手土産代	円　×	箇所	＝	0　円）
	（その他1		）		0　円）
	（その他2		）		0　円）
	（その他3		）		0　円）

領収書No

10200889

調査研究費

旅費等支出計算書

会派分

旅行者 職・氏名・印	三重県議会議員	貝増 吉郎				
用途	農業振興にかかわる政務調査					
調査日程 及び 調査先	平成 24 年 6 月 2 日 ～平成 24 年 6 月 2 日 三重 都・道・府・県 (郡) 桑名 市・町・村 (調査先名称) 桑名市播磨地区集会所、他					
支出内訳	1 旅費					3,480 円
	(運賃等1					0 円)
	(運賃等2					0 円)
	(運賃等3					0 円)
	(運賃等4					0 円)
	(自家用車使用	30 円	×	16 km	=	480 円)
	(宿泊費	16,500 円	×	0 泊	=	0 円)
	(調査雑費	3,000 円	×	1 日	=	3,000 円)
	(加減額1					0 円)
	(加減額2					0 円)
	(加減額3					0 円)
	2 付随する経費					0 円
	(参加費、資料代等					0 円)
	(手土産代	円	×	箇所	=	0 円)
	(その他1			)		0 円)
	(その他2			)		0 円)
	(その他3			)		0 円)

領収書No

10200890

調査研究費

旅費等支出計算書

会派分

旅行者 職・氏名・印	三重県議会議員　貝増　吉郎　㊞							
用途	障碍者福祉にかかわる政務調査							
調査日程 及び 調査先	平成　24　年　6　月　3　日　～平成　24　年　6　月　3　日 三重　都・道・府・県　（郡）　桑名　市・町・村 （調査先名称）桑名市東方・くわな特別支援学校内、他							
支出内訳	1 旅費						3,150	円
	（運賃等1						0	円）
	（運賃等2						0	円）
	（運賃等3						0	円）
	（運賃等4						0	円）
	（自家用車使用	30	円	×	5 km	＝	150	円）
	（宿泊費	16,500	円	×	0 泊	＝	0	円）
	（調査雑費	3,000	円	×	1 日	＝	3,000	円）
	（加減額1						0	円）
	（加減額2						0	円）
	（加減額3						0	円）
	2 付随する経費						0	円
	（参加費、資料代等						0	円）
	（手土産代		円	×	箇所	＝	0	円）
	（その他1				）		0	円）
	（その他2				）		0	円）
	（その他3				）		0	円）

領収書No

10200891

調査研究費　　**旅費等支出計算書**　　会派分

旅行者 職・氏名・印	三重県議会議員　　貝増　吉郎　　㊞
用途	障がい者福祉政策にかかわる政務調査
調査日程 及び 調査先	平成　24　年　6　月　4　日　～平成　24　年　6　月　4　日 大阪　　都・道・府・県　　（郡）　　大阪　　市・町・村 （調査先名称）大阪府庁内、他
支出内訳	1 旅費　　10,260　円 （運賃等1　　近鉄（桑名～鶴橋）往復　　7,260　円） （運賃等2　　0　円） （運賃等3　　0　円） （運賃等4　　0　円） （自家用車使用　　30　円　×　　km　＝　　0　円） （宿泊費　　16,500　円　×　0　泊　＝　　0　円） （調査雑費　　3,000　円　×　1　日　＝　　3,000　円） （加減額1　　0　円） （加減額2　　0　円） （加減額3　　0　円） 2 付随する経費　　0　円 （参加費、資料代等　　0　円） （手土産代　　円　×　　箇所　＝　　0　円） （その他1　　）　　0　円） （その他2　　）　　0　円） （その他3　　）　　0　円）

領収書No

10200892

調査研究費

旅費等支出計算書

会派分

旅行者 職・氏名・印	三重県議会議員　貝増　吉郎　印						
用途	中小企業振興にかかわる政務調査						
調査日程 及び 調査先	平成　24　年　6　月　8　日　～平成　24　年　6　月　8　日 三重　都・道・府・県　（郡）　桑名　市・町・村 （調査先名称）桑名市長島町浦安・長島温泉花水木内、他						
支出内訳	1 旅費						3,900 円
	（運賃等1						0 円）
	（運賃等2						0 円）
	（運賃等3						0 円）
	（運賃等4						0 円）
	（自家用車使用	30 円	×	30 km	＝		900 円）
	（宿泊費	16,500 円	×	0 泊	＝		0 円）
	（調査雑費	3,000 円	×	1 日	＝		3,000 円）
	（加減額1						0 円）
	（加減額2						0 円）
	（加減額3						0 円）
	2 付随する経費						0 円
	（参加費、資料代等						0 円）
	（手土産代	円	×	箇所	＝		0 円）
	（その他1			）			0 円）
	（その他2			）			0 円）
	（その他3			）			0 円）

領収書No

10200893

調査研究費

旅費等支出計算書

会派分

旅行者 職・氏名・印	三重県議会議員　貝増　吉郎　印							
用途	地域福祉にかかわる政務調査							
調査日程 及び 調査先	平成 24 年 6 月 10 日 ～平成 24 年 6 月 10 日 三重 都・道・府・県 員弁 (郡) 東員 市・町・村 (調査先名称) いなべ郡東員町・東員町福祉会館内、他							
支出内訳	1 旅費						4,080	円
	(運賃等1						0	円)
	(運賃等2						0	円)
	(運賃等3						0	円)
	(運賃等4						0	円)
	(自家用車使用	30	円 ×	36	km	=	1,080	円)
	(宿泊費	16,500	円 ×	0	泊	=	0	円)
	(調査雑費	3,000	円 ×	1	日	=	3,000	円)
	(加減額1						0	円)
	(加減額2						0	円)
	(加減額3						0	円)
	2 付随する経費						0	円
	(参加費、資料代等						0	円)
	(手土産代		円 ×		箇所	=	0	円)
	(その他1				)		0	円)
	(その他2				)		0	円)
	(その他3				)		0	円)

領収書No

10200894

調査研究費　　**旅費等支出計算書**　　会派分

旅行者 職・氏名・印	三重県議会議員　　貝増　吉郎　　㊞
用途	道路行政に関わる政務調査
調査日程 及び 調査先	平成　24　年　6　月　12　日　～平成　24　年　6　月　12　日 三重　都・道・府・県　（郡）　桑名　市・町・村 （調査先名称）桑名市多度町平賀・平賀集会所内、他
支出内訳	1 旅費　4,350 円 （運賃等1　0 円） （運賃等2　0 円） （運賃等3　0 円） （運賃等4　0 円） （自家用車使用　30 円 × 45 km ＝ 1,350 円） （宿泊費　16,500 円 × 0 泊 ＝ 0 円） （調査雑費　3,000 円 × 1 日 ＝ 3,000 円） （加減額1　0 円） （加減額2　0 円） （加減額3　0 円） 2 付随する経費　0 円 （参加費、資料代等　0 円） （手土産代　円 × 箇所 ＝ 0 円） （その他1　）　0 円） （その他2　）　0 円） （その他3　）　0 円）

領収書No

10200895

調査研究費

旅費等支出計算書

会派分

旅行者 職・氏名・印	三重県議会議員	貝増　吉郎				印
用途	漁業振興にかかわる政務調査					
調査日程 及び 調査先	平成　24　年　6　月　14　日　～平成　24　年　6　月　14　日 愛知　都・道・府・県　（郡）　名古屋　市・町・村 （調査先名称）愛知県庁内、他					
支出内訳	1 旅費					4,860　円
	（運賃等1	近鉄（桑名～名古屋市内）往復				1,860　円）
	（運賃等2					0　円）
	（運賃等3					0　円）
	（運賃等4					0　円）
	（自家用車使用	30　円	×	km	＝	0　円）
	（宿泊費	16,500　円	×	0　泊	＝	0　円）
	（調査雑費	3,000　円	×	1　日	＝	3,000　円）
	（加減額1					0　円）
	（加減額2					0　円）
	（加減額3					0　円）
	2 付随する経費					0　円
	（参加費、資料代等					0　円）
	（手土産代	円	×	箇所	＝	0　円）
	（その他1			）		0　円）
	（その他2			）		0　円）
	（その他3			）		0　円）

領収書No

10200896

調査研究費　　**旅費等支出計算書**　　会派分

旅行者 職・氏名・印	三重県議会議員　　貝増　吉郎　　㊞
用途	環境政策（悪臭対策）にかかわる政務調査
調査日程 及び 調査先	平成　24　年　6　月　15　日　～平成　24　年　6　月　15　日 三重　　都・道・府・県　　（郡）　桑名・いなべ　市・町・村 （調査先名称）いなべ市員弁町平古地域内現場、桑名市多度町美鹿集会所内
支出内訳	1 旅費　　4,440　円 （運賃等1　　0　円） （運賃等2　　0　円） （運賃等3　　0　円） （運賃等4　　0　円） （自家用車使用　　30　円　×　48　km　＝　1,440　円） （宿泊費　　16,500　円　×　0　泊　＝　0　円） （調査雑費　　3,000　円　×　1　日　＝　3,000　円） （加減額1　　0　円） （加減額2　　0　円） （加減額3　　0　円） 2 付随する経費　　0　円 （参加費、資料代等　　0　円） （手土産代　　円　×　　箇所　＝　0　円） （その他1　　）　0　円） （その他2　　）　0　円） （その他3　　）　0　円）

領収書No

10200897

調査研究費

旅費等支出計算書

会派分

旅行者 職・氏名・印	三重県議会議員　貝増　吉郎　印
用途	道路行政に関わる政務調査
調査日程 及び 調査先	平成　24　年　6　月　19　日　～平成　24　年　6　月　19　日 東京　都・道・府・県　（郡）　千代田区　市・町・村 （調査先名称）国土交通省、衆議院議員会館内

支出内訳							
1 旅費							33,400 円
（運賃等1	近鉄（桑名～名古屋）往復						1,860 円）
（運賃等2	JR（名古屋～東京都内）往復						28,540 円）
（運賃等3							0 円）
（運賃等4							0 円）
（自家用車使用		30 円	×		km	＝	0 円）
（宿泊費		16,500 円	×	0	泊	＝	0 円）
（調査雑費		3,000 円	×	1	日	＝	3,000 円）
（加減額1							0 円）
（加減額2							0 円）
（加減額3							0 円）
2 付随する経費							0 円
（参加費、資料代等							0 円）
（手土産代			円	×		箇所	＝ 0 円）
（その他1						）	0 円）
（その他2						）	0 円）
（その他3						）	0 円）

領収書No

10200898

調査研究費　　**旅費等支出計算書**　　会派分

旅行者 職・氏名・印	三重県議会議員　　貝増　吉郎　　㊞
用途	医療政策にかかわる政務調査
調査日程 及び 調査先	平成　24　年　6　月　21　日　～平成　24　年　6　月　21　日 三重　都・道・府・県　（郡）　津　市・町・村 （調査先名称）津市島崎町・三重県薬剤師会事務所内、他
支出内訳	1 旅費　6,080 円 （運賃等1　近鉄（桑名～津）往復　3,080 円） （運賃等2　0 円） （運賃等3　0 円） （運賃等4　0 円） （自家用車使用　30 円 × km ＝ 0 円） （宿泊費　16,500 円 × 0 泊 ＝ 0 円） （調査雑費　3,000 円 × 1 日 ＝ 3,000 円） （加減額1　0 円） （加減額2　0 円） （加減額3　0 円） 2 付随する経費　0 円 （参加費、資料代等　0 円） （手土産代　円 × 箇所 ＝ 0 円） （その他1　）　0 円） （その他2　）　0 円） （その他3　）　0 円）

領収書No

10200899

調査研究費　　**旅費等支出計算書**　　会派分

旅行者 職・氏名・印	三重県議会議員　　貝増　吉郎　　貝増 ㊞
用途	道路整備にかかわる政務調査
調査日程 及び 調査先	平成　24　年　6　月　22　日　～平成　24　年　6　月　22　日 三重　都・道・府・県　（郡）　桑名　市・町・村 （調査先名称）桑名市友村、他
支出内訳	1 旅費　3,870 円 （運賃等1　0 円） （運賃等2　0 円） （運賃等3　0 円） （運賃等4　0 円） （自家用車使用　30 円 × 29 km ＝ 870 円） （宿泊費　16,500 円 × 0 泊 ＝ 0 円） （調査雑費　3,000 円 × 1 日 ＝ 3,000 円） （加減額1　0 円） （加減額2　0 円） （加減額3　0 円） 2 付随する経費　0 円 （参加費、資料代等　0 円） （手土産代　円 × 箇所 ＝ 0 円） （その他1　）　0 円） （その他2　）　0 円） （その他3　）　0 円）

領収書No

10200900

調査研究費

旅費等支出計算書

会派分

旅行者 職・氏名・印	三重県議会議員	貝増　吉郎				㊞
用途	福祉行政に関わる政務調査					
調査日程 及び 調査先	平成　24　年　6　月　28　日　～平成　24　年　6　月　28　日 三重　都・道・府・県　（郡）　津　市・町・村 （調査先名称）津市・三重県総合文化センター内、他					
支出内訳	1 旅費					6,080 円
	（運賃等1	近鉄（桑名～津）往復				3,080 円）
	（運賃等2					0 円）
	（運賃等3					0 円）
	（運賃等4					0 円）
	（自家用車使用	30 円	×	km	＝	0 円）
	（宿泊費	16,500 円	×	0 泊	＝	0 円）
	（調査雑費	3,000 円	×	1 日	＝	3,000 円）
	（加減額1					0 円）
	（加減額2					0 円）
	（加減額3					0 円）
	2 付随する経費					0 円
	（参加費、資料代等					0 円）
	（手土産代	円	×	箇所	＝	0 円）
	（その他1			）		0 円）
	（その他2			）		0 円）
	（その他3			）		0 円）

領収書No

10200901

調査研究費

旅費等支出計算書

会派分

旅行者 職・氏名・印	三重県議会議員　貝増　吉郎　印						
用途	医療政策にかかわる政務調査						
調査日程 及び 調査先	平成　24　年　6　月　29　日　～平成　24　年　6　月　29　日 三重　都・道・府・県　（郡）　桑名　市・町・村 （調査先名称）桑名市役所内						
支出内訳	1 旅費					3,030	円
	（運賃等1					0	円）
	（運賃等2					0	円）
	（運賃等3					0	円）
	（運賃等4					0	円）
	（自家用車使用	30	円 ×	1	km ＝	30	円）
	（宿泊費	16,500	円 ×	0	泊 ＝	0	円）
	（調査雑費	3,000	円 ×	1	日 ＝	3,000	円）
	（加減額1					0	円）
	（加減額2					0	円）
	（加減額3					0	円）
	2 付随する経費					0	円
	（参加費、資料代					0	円）
	（手土産代		円 ×		箇所 ＝	0	円）
	（その他1				）	0	円）
	（その他2				）	0	円）
	（その他3				）	0	円）

領収書No

10200902

調査研究費

旅費等支出計算書

会派分

旅行者 職・氏名・印	三重県議会議員　貝増　吉郎　印							
用途	スポーツ振興にかかわる政務調査							
調査日程 及び 調査先	平成　24　年　6　月　30　日　～平成　24　年　6　月　30　日 三重　都・道・府・県　（郡）　桑名　市・町・村 （調査先名称）桑名市総合運動公園内、他							
支出内訳	1 旅費						3,870	円
	（運賃等1						0	円）
	（運賃等2						0	円）
	（運賃等3						0	円）
	（運賃等4						0	円）
	（自家用車使用	30	円	×	29 km	＝	870	円）
	（宿泊費	16,500	円	×	0 泊	＝	0	円）
	（調査雑費	3,000	円	×	1 日	＝	3,000	円）
	（加減額1						0	円）
	（加減額2						0	円）
	（加減額3						0	円）
	2 付随する経費						0	円
	（参加費、資料代等						0	円）
	（手土産代		円	×	箇所	＝	0	円）
	（その他1				）		0	円）
	（その他2				）		0	円）
	（その他3				）		0	円）

領収書No

10200903

調査研究費

旅費等支出計算書

会派分

旅行者 職・氏名・印	三重県議会議員	貝増　吉郎			㊞
用途	地域医療にかかわる政務調査				
調査日程 及び 調査先	平成　24　年　7　月　2　日　～平成　24　年　7　月　2　日 三重　都・道・府・県　（郡）　津　市・町・村 （調査先名称）津市・三重大学附属病院内、他				
支出内訳	1 旅費				6,080　円
	（運賃等1	近鉄（桑名～津）往復			3,080　円）
	（運賃等2				0　円）
	（運賃等3				0　円）
	（運賃等4				0　円）
	（自家用車使用	30　円　×		km　＝	0　円）
	（宿泊費	16,500　円　×	0　泊	＝	0　円）
	（調査雑費	3,000　円　×	1　日	＝	3,000　円）
	（加減額1				0　円）
	（加減額2				0　円）
	（加減額3				0　円）
	2 付随する経費				0　円
	（参加費、資料代等				0　円）
	（手土産代	円　×		箇所　＝	0　円）
	（その他1			）	0　円）
	（その他2			）	0　円）
	（その他3			）	0　円）

領収書No

10200904

調査研究費　　**旅費等支出計算書**　　会派分

旅行者 職・氏名・印	三重県議会議員　　貝増　吉郎　　㊞
用途	道路行政に関わる政務調査
調査日程 及び 調査先	平成　24　年　7　月　3　日　～平成　24　年　7　月　3　日 愛知　都・道・府・県　（郡）　名古屋　市・町・村 （調査先名称）名古屋市・国交省中部建設局内、他
支出内訳	1 旅費　4,860 円 （運賃等1　近鉄（桑名～名古屋市内）往復　1,860 円） （運賃等2　0 円） （運賃等3　0 円） （運賃等4　0 円） （自家用車使用　30 円 × km ＝ 0 円） （宿泊費　16,500 円 × 0 泊 ＝ 0 円） （調査雑費　3,000 円 × 1 日 ＝ 3,000 円） （加減額1　0 円） （加減額2　0 円） （加減額3　0 円） 2 付随する経費　0 円 （参加費、資料代等　0 円） （手土産代　円 × 箇所 ＝ 0 円） （その他1　）　0 円） （その他2　）　0 円） （その他3　）　0 円）

領収書No

10200905

調査研究費

旅費等支出計算書

会派分

旅行者 職・氏名・印	三重県議会議員　貝増　吉郎　印						
用途	農業振興にかかわる政務調査						
調査日程 及び 調査先	平成　24　年　7　月　4　日　～平成　24　年　7　月　4　日 三重　都・道・府・県　（郡）　桑名　市・町・村 （調査先名称）桑名市森忠・JAくわな七和支所内、他						
支出内訳	1 旅費						4,260 円
	（運賃等1						0 円）
	（運賃等2						0 円）
	（運賃等3						0 円）
	（運賃等4						0 円）
	（自家用車使用	30 円	×	42 km	＝	1,260 円）	
	（宿泊費	16,500 円	×	0 泊	＝	0 円）	
	（調査雑費	3,000 円	×	1 日	＝	3,000 円）	
	（加減額1						0 円）
	（加減額2						0 円）
	（加減額3						0 円）
	2 付随する経費						0 円
	（参加費、資料代等						0 円）
	（手土産代	円	×	箇所	＝	0 円）	
	（その他1			）		0 円）	
	（その他2			）		0 円）	
	（その他3			）		0 円）	

領収書No

10200906

調査研究費

旅費等支出計算書

会派分

旅行者 職・氏名・印	三重県議会議員	貝増　吉郎				㊞
用途	幼児教育にかかわる政務調査					
調査日程 及び 調査先	平成　24　年　7　月　5　日　～平成　24　年　7　月　5　日 三重　都・道・府・県　（郡）　津　市・町・村 （調査先名称）津市・プラザ洞津内、他					
支出内訳	1 旅費					6,080 円
	（運賃等1	近鉄（桑名～津）往復				3,080 円）
	（運賃等2					0 円）
	（運賃等3					0 円）
	（運賃等4					0 円）
	（自家用車使用	30 円	×	km	＝	0 円）
	（宿泊費	16,500 円	×	0 泊	＝	0 円）
	（調査雑費	3,000 円	×	1 日	＝	3,000 円）
	（加減額1					0 円）
	（加減額2					0 円）
	（加減額3					0 円）
	2 付随する経費					0 円
	（参加費、資料代等					0 円）
	（手土産代	円	×	箇所	＝	0 円）
	（その他1			）		0 円）
	（その他2			）		0 円）
	（その他3			）		0 円）

領収書No

10200907

調査研究費

旅費等支出計算書

会派分

旅行者 職・氏名・印	三重県議会議員	貝増　吉郎				㊞
用途	防災・減災にかかわる政務調査					
調査日程 及び 調査先	平成　24　年　7　月　6　日　～平成　24　年　7　月　6　日 三重　都・道・府・県　（郡）　桑名　市・町・村 （調査先名称）桑名市長島町・輪中の里（輪中ードーム）内、他					
支出内訳	1 旅費					3,810 円
	（運賃等1					0 円）
	（運賃等2					0 円）
	（運賃等3					0 円）
	（運賃等4					0 円）
	（自家用車使用	30 円	×	27 km	＝	810 円）
	（宿泊費	16,500 円	×	0 泊	＝	0 円）
	（調査雑費	3,000 円	×	1 日	＝	3,000 円）
	（加減額1					0 円）
	（加減額2					0 円）
	（加減額3					0 円）
	2 付随する経費					0 円
	（参加費、資料代等					0 円）
	（手土産代	円	×	箇所	＝	0 円）
	（その他1			）		0 円）
	（その他2			）		0 円）
	（その他3			）		0 円）

領収書No

10200908

調査研究費　　**旅費等支出計算書**　　会派分

旅行者 職・氏名・印	三重県議会議員　　**貝増　吉郎**　　㊞
用途	漁業振興にかかわる政務調査
調査日程 及び 調査先	平成　24　年　7　月　7　日　～平成　24　年　7　月　7　日 三重　　都・道・府・県　　（郡）　　桑名　　市・町・村 （調査先名称）桑名市長島町・伊曽島漁業組合内、他
支出内訳	1 旅費　　3,630　円 （運賃等1　　0　円） （運賃等2　　0　円） （運賃等3　　0　円） （運賃等4　　0　円） （自家用車使用　　30　円　×　21　km　＝　630　円） （宿泊費　　16,500　円　×　0　泊　＝　0　円） （調査雑費　　3,000　円　×　1　日　＝　3,000　円） （加減額1　　0　円） （加減額2　　0　円） （加減額3　　0　円） 2 付随する経費　　0　円 （参加費、資料代等　　0　円） （手土産代　　円　×　　箇所　＝　0　円） （その他1　　）　0　円） （その他2　　）　0　円） （その他3　　）　0　円）

領収書No

10200909

調査研究費

旅費等支出計算書

会派分

旅行者 職・氏名・印	三重県議会議員	貝増　吉郎					㊞
用途	獣害対策にかかわる政務調査						
調査日程 及び 調査先	平成　24　年　7　月　8　日　～平成　24　年　7　月　8　日 三重　都・道・府・県　（郡）　桑名　市・町・村 （調査先名称）桑名市多度町柚井地区集会所内、他						
支出内訳	1 旅費					3,990	円
	（運賃等1					0	円）
	（運賃等2					0	円）
	（運賃等3					0	円）
	（運賃等4					0	円）
	（自家用車使用	30	円 ×	33	km ＝	990	円）
	（宿泊費	16,500	円 ×	0	泊 ＝	0	円）
	（調査雑費	3,000	円 ×	1	日 ＝	3,000	円）
	（加減額1					0	円）
	（加減額2					0	円）
	（加減額3					0	円）
	2 付随する経費					0	円
	（参加費、資料代等					0	円）
	（手土産代		円 ×		箇所 ＝	0	円）
	（その他1				）	0	円）
	（その他2				）	0	円）
	（その他3				）	0	円）

領収書No

10200910

調査研究費

旅費等支出計算書

会派分

旅行者 職・氏名・印	三重県議会議員　貝増 吉郎　印
用途	釧路沖地震等被災地の危機管理、北方四島周辺水産業の状況調査、自衛隊の地域協力について政務調査
調査日程及び調査先	平成 24 年 7 月 9 日 ～平成 24 年 7 月 11 日 北海 都・道・府・県 (郡)(釧路) 根室・標津 市・町・村 (調査先名称)(釧路市役所、協) 陸上自衛隊標津分屯基地、根室市役所、根室漁

支出内訳							
1 旅費							126,800 円
(運賃等1	近鉄（桑名～名古屋市内）往復						1,860 円)
(運賃等2	名鉄（名古屋～中部国際空港）往復						2,400 円)
(運賃等3	中部国際空港～千歳空港						25,000 円)
(運賃等4	JR（新千歳駅～釧路駅）						12,220 円)
(運賃等5	バス借り上げ料（３日間）						15,820 円)
(運賃等6	中標津空港～千歳経由中部国際空港						36,500 円)
(運賃等7							0 円)
(運賃等8							0 円)
(運賃等9							0 円)
(運賃等10							0 円)
(自家用車使用		30 円	×		km	=	0 円)
(宿泊費		16,500 円	×	2 泊		=	33,000 円)
(調査雑費		3,000 円	×	0 日		=	0 円)
(加減額1							0 円)
(加減額2							0 円)
(加減額3							0 円)
2 付随する経費							4,015 円
(参加費、資料代等							0 円)
(手土産代		円	×		箇所	=	0 円)
(その他1	土産（１２１８０円÷１２人 ）						1,015 円)
(その他2	ツアーガイド料３６０００円÷１２人 ）						3,000 円)
(その他3						)	0 円)

領収書No

10200911

第１３号様式（第９条第２項第２号関係）

政　務　調　査　等　報　告　書

会派名 代表者名	自民みらい　山本　　勝　　印
旅行者 職氏名	貝増吉郎、前野和美、服部富男、小野欽市、西場信行、岩田隆嘉、 水谷　隆、青木謙順、中嶋洋規、中村欣一郎、栗野純博　　印
調査日程 及び 調査先	平成24年7月9日～7月11日 陸上自衛隊釧路駐屯地標津分屯地、標津町（北方領土館）、 根室市（北方領土交流センター、北方四島交流センターニホロ） 花咲市場、水産加工場（㈱兼由）、
調査の目的	釧路沖地震等被災地の危機管理、北方四島周辺水産業の状況調査、自衛隊の地域協力、
経費内訳	別紙
調査概要等	7月9日（月） PM12:25、千歳空港発釧路空港行きにて出発、釧路空港上空が濃霧のため上空を旋回しながら、管制官の指示により3回着陸を試みるが機長より「視界が悪く滑走路が目視できないので、千歳空港に引き返します」とアナウンスがあり、45分のフライト予定が、約3時間後に千歳空港に帰港しました。航空機代金の返還の手続き後、ＪＲ鉄道新千歳空港駅から釧路駅まで（PM4:17発・PM7:45着）3時間30分の電車の旅となり釧路市総務部での危機管理についての調査は、できなくなりました。 7月10日（火） 7時30分出発バスにて陸上自衛隊標津分屯地（10:00～11:00）にて分屯地司令による、北方四島の監視と地域防災並びに地元との交流について講義を受けました。地元交流では、高齢化により伝統文化が途絶えがちの中、地域の若者に代わって駐在隊員100名があらゆる行事に参加して、お手伝いをしており地域に信頼される存在となっており、東日本大震災の津波避難でも日頃のつながりや信頼関係が大きく役に立ったと回想されました。 標津町北方領土館では、町職員による北方四島問題について調査。ソ連の侵略により北方四島（17,291人）から追い出された日本人島民は、いつか島に帰るという強い思いを持って戦後60年が過ぎた今も北方領土返還要求運動が取り組まれている。 根室市北方領土交流センターでは、館長と根室市職員による説明を受け北方四島に住むロシア人と島民を含めた日本人よるビザなし交流が行われ、その数は、延べ17,000人を超えている。ロシア人島民には、我が国の北方領土問題に対する主張を伝えロシア人四島住民に日本の実情や日本人の考え方を理解をしてもらえる機会ととらえる取組が行われている。この交流の窓口は、各都道府県の県民会議（県庁内）で行われています。 7月11日（水）AM6:00、 花咲港、花咲市場を調査。早朝のセリ市場を見学し漁業の取り組みについて根室漁協協同組合より、説明を受けました。花咲港は根室漁協・歯舞漁協・落石漁協の荷揚げを行っており沖合にいる漁船に対し無線で荷揚げ場所とトラックの配車（10t車5台）を行っており活気に満ちた漁港です。根室漁港では、サケ・マス・タラが漁獲量の主力でサンマは副業的に獲っていたものが北方四島の国境問題から北方　四島に近づけず漁獲量の激変からサンマ漁が主に変わってきた。サンマの初物ということで1尾950円の祝儀高値が付いた。本日の入荷量は少ない状況でした。東日本大震災の津波の影響は花咲港で5.5mを記録し市場や格納庫が大きな被害を受け、高さ1.5m幅８重さ２tの防潮扉が外れ津波に浮いて役に立たなかったそうです。漁船は津波が来るまで1時間の余裕があり釧路沖地震や北海道東沖地震の教訓もあり舟は沖合に避難し被害はなかったが海に駆け付けた際の軽トラックが津波に流され漁業関係者の被害は180億円程度。三陸沖の魚は放射能汚染の影響で保障対象になっているので価格にはこだわっていないようですが、北海道産は価格保証外なので風評被害を恐れ放射能検体検査を取り組んでいる。 ◎政務調査考察　福島原発問題は、広範囲に影響し風評被害に対する取り組みとして、三重県でも松阪牛全頭検査を実施しているが、他県でも地元ブランドに対する気遣いは、シビアな取り組みをしている。北方四島の取り扱いは、国境に面したことのない我々には想像に絶する厳しい環境である。海洋資源が着目される今、島国日本にとって北方四島・尖閣列島問題など、国民あげて取り組まなければならない重要事項として再認識した。今回の研修で、調査した内容については、会派内研修を重ね、一般質問、委員会討議などを通じて執行部に対し政策提言や意見具申などに結び付けていきたい。

10200912

（参考様式第２）

宿 泊 証 明 書

宿泊者氏名	貝増吉郎
宿 泊 日	24年 7月 9日から 1 泊

上記のとおり宿泊したことを証明します。

24年 7月 9日

宿泊施設名 LASTINGHOTEL ラスティングホテル 〒085-0033 釧路市若松町３－ TEL0154-21-0111・FAX21-0[illegible] 印

※ 上記様式は、政務調査用務で宿泊を要した場合に、宿泊先で発行を依頼し、旅費等支出計算に添付するものとする。

※ 宿泊先で同様の内容が記載された宿泊先所定の証明書がある場合は、それをもって代えるこができる。

609

10200913

宿泊証明書

宿泊者氏名	貝増吉郎
宿泊日	H24年 7月 10日から 1 泊

上記のとおり宿泊したことを証明します。

H24年 7月 11日

宿泊施設名 政府登録国際観光ホテル 横室グランドホテル

株式会社観光開発コーストレース

※ 上記様式は、政務調査用務で宿泊を要した場合に、宿泊先で発行を依頼し、旅費等支出計算書に添付するものとする。

※ 宿泊先で同様の内容が記載された宿泊先所定の証明書がある場合は、それをもって代えることができる。

10200914

領　収　証

D №　03618

三重県防衛防災議員連盟様

金　額	百	十	万	千	百	十	円
		¥	1	8	9	0	0	0

但し　7/9～11　バス代

収入印紙

上記の通り領収致しました

平成24年7月5日

根室市光和町２丁目１番地
根室交通株式会社
電話 (0153) 24-2200
FAX (0153) 23-4846

扱者印

23. 10. 10冊

189,000÷12名＝15820円
を計上

10200915

No.328044

領　収　書

防衛・防災議員連盟殿　　平成24年7月3日

金額	千	円
	12	180

〈現金〉
〈小切手〉
〈振込〉

収入印紙

但し

上記の通り領収いたしました

扱者	担当

有限会社 平治兼保本店
代表取締役 伊藤博康

本店 津市大門20-15 ☎(059) 225-3212
江戸橋店 津市上浜町2-200-1 ☎(059) 226-3847
橋南店 津市幸町15-25 ☎(059) 228-5454

12180円を12名で頭割り
(1名＝1,015円で計上)

10200916

No.

領　収　証

防衛・防災議員連盟様　平成24年 7 月 10 日

★ 36000 —

但 7月9日～7月11日(3日間)視察ガイド料

上記正に領収いたしました

[redacted]

内税 消費税額(5%)

領収証 No.12

36,000円 ÷ 12% = 3000円 を

計上

10200917

調査研究費

旅費等支出計算書

会派分

旅行者 職・氏名・印	三重県議会議員　貝増　吉郎　印						
用途	防災にかかわる政務調査						
調査日程 及び 調査先	平成　24　年　7　月　12　日　～平成　24　年　7　月　12　日 三重　都・道・府・県　（郡）　桑名　市・町・村 （調査先名称）桑名市長島町浦安・長嶋海岸地域一帯						
支出内訳	1 旅費						3,930 円
	（運賃等1						0 円）
	（運賃等2						0 円）
	（運賃等3						0 円）
	（運賃等4						0 円）
	（自家用車使用	30 円	×	31 km	＝	930 円）	
	（宿泊費	16,500 円	×	0 泊	＝	0 円）	
	（調査雑費	3,000 円	×	1 日	＝	3,000 円）	
	（加減額1						0 円）
	（加減額2						0 円）
	（加減額3						0 円）
	2 付随する経費						0 円
	（参加費、資料代等						0 円）
	（手土産代	円	×	箇所	＝	0 円）	
	（その他1			）			0 円）
	（その他2			）			0 円）
	（その他3			）			0 円）

領収書No

10200918

調査研究費

旅費等支出計算書

会派分

旅行者 職・氏名・印	三重県議会議員　貝増　吉郎　㊞						
用途	福祉にかかわる政務調査						
調査日程 及び 調査先	平成　24　年　7　月　14　日　～平成　24　年　7　月　14　日 三重　都・道・府・県　（郡）　桑名　市・町・村 （調査先名称）桑名市今島町・社福くわの実施設内、他						
支出内訳	1 旅費					3,570	円
	（運賃等1					0	円）
	（運賃等2					0	円）
	（運賃等3					0	円）
	（運賃等4					0	円）
	（自家用車使用	30	円 ×	19	km ＝	570	円）
	（宿泊費	16,500	円 ×	0	泊 ＝	0	円）
	（調査雑費	3,000	円 ×	1	日 ＝	3,000	円）
	（加減額1					0	円）
	（加減額2					0	円）
	（加減額3					0	円）
	2 付随する経費					0	円
	（参加費、資料代等					0	円）
	（手土産代		円 ×		箇所 ＝	0	円）
	（その他1				）	0	円）
	（その他2				）	0	円）
	（その他3				）	0	円）

領収書No

10200919

調査研究費

旅費等支出計算書

会派分

旅行者 職・氏名・印	三重県議会議員　貝増　吉郎　印						
用途	農業振興にかかわる政務調査						
調査日程 及び 調査先	平成　24　年　7　月　15　日　～平成　24　年　7　月　15　日 三重　都・道・府・県　（郡）　桑名　市・町・村 （調査先名称）桑名市多度町南之郷集会所内、他						
支出内訳	1 旅費						3,840 円
	（運賃等1						0 円）
	（運賃等2						0 円）
	（運賃等3						0 円）
	（運賃等4						0 円）
	（自家用車使用	30 円	×	28 km	＝	840 円）	
	（宿泊費	16,500 円	×	0 泊	＝	0 円）	
	（調査雑費	3,000 円	×	1 日	＝	3,000 円）	
	（加減額1						0 円）
	（加減額2						0 円）
	（加減額3						0 円）
	2 付随する経費						0 円
	（参加費、資料代等						0 円）
	（手土産代	円	×	箇所	＝	0 円）	
	（その他1			）		0 円）	
	（その他2			）		0 円）	
	（その他3			）		0 円）	

領収書No

10200920

調査研究費

旅費等支出計算書

会派分

旅行者 職・氏名・印	三重県議会議員　貝増　吉郎　印					
用途	環境政策についての政務調査					
調査日程 及び 調査先	平成　24　年　7　月　16　日　～平成　24　年　7　月　16　日 三重　都・道・府・県　（郡）　桑名　市・町・村 （調査先名称）桑名市嘉例川・産廃不法投棄現場、他					
支出内訳	1 旅費					3,810 円
	（運賃等1					0 円）
	（運賃等2					0 円）
	（運賃等3					0 円）
	（運賃等4					0 円）
	（自家用車使用	30 円	×	27 km	＝	810 円）
	（宿泊費	16,500 円	×	0 泊	＝	0 円）
	（調査雑費	3,000 円	×	1 日	＝	3,000 円）
	（加減額1					0 円）
	（加減額2					0 円）
	（加減額3					0 円）
	2 付随する経費					0 円
	（参加費、資料代等					0 円）
	（手土産代	円	×	箇所	＝	0 円）
	（その他1			）		0 円）
	（その他2			）		0 円）
	（その他3			）		0 円）

領収書No

10200921

調査研究費　　**旅費等支出計算書**　　会派分

旅行者 職・氏名・印	三重県議会議員　　貝増　吉郎　　㊞
用途	道路行政に関わる政務調査
調査日程 及び 調査先	平成　24　年　7　月　17　日　～平成　24　年　7　月　17　日 愛知　　都・道・府・県　　（郡）　名古屋　　市・町・村 （調査先名称）国交省中部建設局内、他
支出内訳	1 旅費　　4,860 円 （運賃等1　近鉄（桑名～名古屋市内）往復　　1,860 円） （運賃等2　　0 円） （運賃等3　　0 円） （運賃等4　　0 円） （自家用車使用　30 円 × km ＝ 0 円） （宿泊費　16,500 円 × 0 泊 ＝ 0 円） （調査雑費　3,000 円 × 1 日 ＝ 3,000 円） （加減額1　　0 円） （加減額2　　0 円） （加減額3　　0 円） 2 付随する経費　　0 円 （参加費、資料代等　　0 円） （手土産代　円 × 箇所 ＝ 0 円） （その他1　）　0 円） （その他2　）　0 円） （その他3　）　0 円）

領収書No

10200922

調査研究費

旅費等支出計算書

会派分

旅行者 職・氏名・印	三重県議会議員　貝増　吉郎　㊞						
用途	農業振興にかかわる政務調査						
調査日程 及び 調査先	平成　24　年　7　月　18　日　～平成　24　年　7　月　18　日 三重　都・道・府・県　（郡）　いなべ　市・町・村 （調査先名称）いなべ市員弁町・JAいなべ内、他						
支出内訳	1 旅費						4,230　円
	（運賃等1						0　円）
	（運賃等2						0　円）
	（運賃等3						0　円）
	（運賃等4						0　円）
	（自家用車使用	30　円	×	41　km	＝	1,230　円）	
	（宿泊費	16,500　円	×	0　泊	＝	0　円）	
	（調査雑費	3,000　円	×	1　日	＝	3,000　円）	
	（加減額1						0　円）
	（加減額2						0　円）
	（加減額3						0　円）
	2 付随する経費						0　円
	（参加費、資料代等						0　円）
	（手土産代	円	×	箇所	＝	0　円）	
	（その他1			）		0　円）	
	（その他2			）		0　円）	
	（その他3			）		0　円）	

領収書No

10200923

調査研究費

旅費等支出計算書

会派分

旅行者 職・氏名・印	三重県議会議員　貝増　吉郎　印					
用途	漁業振興にかかわる政務調査					
調査日程 及び 調査先	平成　24　年　7　月　19　日　～平成　24　年　7　月　19　日 愛知　都・道・府・県　（郡）　名古屋　市・町・村 （調査先名称）愛知県庁内、他					
支出内訳	1 旅費					4,860　円
	（運賃等1	近鉄（桑名～名古屋市内）往復				1,860　円）
	（運賃等2					0　円）
	（運賃等3					0　円）
	（運賃等4					0　円）
	（自家用車使用	30　円	×	km	＝	0　円）
	（宿泊費	16,500　円	×	0　泊	＝	0　円）
	（調査雑費	3,000　円	×	1　日	＝	3,000　円）
	（加減額1					0　円）
	（加減額2					0　円）
	（加減額3					0　円）
	2 付随する経費					0　円
	（参加費、資料代等					0　円）
	（手土産代	円	×	箇所	＝	0　円）
	（その他1			）		0　円）
	（その他2			）		0　円）
	（その他3			）		0　円）

領収書No

10200924

調査研究費

旅費等支出計算書

会派分

旅行者 職・氏名・印	三重県議会議員　貝増　吉郎　印					
用途	地域福祉にかかわる政務調査					
調査日程 及び 調査先	平成　24　年　7　月　21　日　～平成　24　年　7　月　21　日 三重　都・道・府・県　（郡）　桑名　市・町・村 （調査先名称）桑名市長島町・伊曽島小学校内、他					
支出内訳	1 旅費					3,780 円
	（運賃等1					0 円）
	（運賃等2					0 円）
	（運賃等3					0 円）
	（運賃等4					0 円）
	（自家用車使用	30 円	×	26 km	＝	780 円）
	（宿泊費	16,500 円	×	0 泊	＝	0 円）
	（調査雑費	3,000 円	×	1 日	＝	3,000 円）
	（加減額1					0 円）
	（加減額2					0 円）
	（加減額3					0 円）
	2 付随する経費					0 円
	（参加費、資料代等					0 円）
	（手土産代	円	×	箇所	＝	0 円）
	（その他1			）		0 円）
	（その他2			）		0 円）
	（その他3			）		0 円）

領収書No

10200925

調査研究費

旅費等支出計算書

会派分

旅行者 職・氏名・印	三重県議会議員	貝増 吉郎			
用途	私学振興にかかわる政務調査				
調査日程 及び 調査先	平成 24 年 7 月 23 日 ～平成 24 年 7 月 23 日 三重 都・道・府・県 (郡) 津 市・町・村 (調査先名称) 津市桜橋会館内、他				
支出内訳	1 旅費				6,080 円
	(運賃等1	近鉄（桑名～津）往復			3,080 円)
	(運賃等2				0 円)
	(運賃等3				0 円)
	(運賃等4				0 円)
	(自家用車使用	30 円 ×	km	=	0 円)
	(宿泊費	16,500 円 ×	0 泊	=	0 円)
	(調査雑費	3,000 円 ×	1 日	=	3,000 円)
	(加減額1				0 円)
	(加減額2				0 円)
	(加減額3				0 円)
	2 付随する経費				0 円
	(参加費、資料代等				0 円)
	(手土産代	円 ×	箇所	=	0 円)
	(その他1		)		0 円)
	(その他2		)		0 円)
	(その他3		)		0 円)

領収書No

調査研究費

旅費等支出計算書

会派分

旅行者 職・氏名・印	三重県議会議員　貝増　吉郎　印					
用途	友好団体（土地改良団体）要望聞き取り会					
調査日程 及び 調査先	平成　24　年　7　月　24　日　～平成　24　年　7　月　24　日 三重　都・道・府・県　（郡）　津　市・町・村 （調査先名称）津市桜橋会館内、他					
支出内訳	1 旅費					6,080 円
	（運賃等1	近鉄（桑名～津）往復				3,080 円）
	（運賃等2					0 円）
	（運賃等3					0 円）
	（運賃等4					0 円）
	（自家用車使用	30 円	×	km	＝	0 円）
	（宿泊費	16,500 円	×	0 泊	＝	0 円）
	（調査雑費	3,000 円	×	1 日	＝	3,000 円）
	（加減額1					0 円）
	（加減額2					0 円）
	（加減額3					0 円）
	2 付随する経費					0 円
	（参加費、資料代等					0 円）
	（手土産代	円	×	箇所	＝	0 円）
	（その他1			）		0 円）
	（その他2			）		0 円）
	（その他3			）		0 円）

領収書No

10200927

調査研究費

旅費等支出計算書

会派分

旅行者 職・氏名・印	三重県議会議員　　貝増　吉郎　　㊞
用途	道路行政に関わる政務調査
調査日程 及び 調査先	平成　24　年　7　月　25　日　～平成　24　年　7　月　25　日 三重　　都・道・府・県　　（郡）　　津　　市・町・村 （調査先名称）国交省中部建設局三重事務所内、他
支出内訳	1 旅費　　6,080　円 （運賃等1　　近鉄（桑名～津）往復　　3,080　円） （運賃等2　　0　円） （運賃等3　　0　円） （運賃等4　　0　円） （自家用車使用　　30　円　×　　km　＝　　0　円） （宿泊費　　16,500　円　×　0　泊　＝　　0　円） （調査雑費　　3,000　円　×　1　日　＝　　3,000　円） （加減額1　　0　円） （加減額2　　0　円） （加減額3　　0　円） 2 付随する経費　　0　円 （参加費、資料代等　　0　円） （手土産代　　円　×　　箇所　＝　　0　円） （その他1　　）　　0　円） （その他2　　）　　0　円） （その他3　　）　　0　円）

領収書No

10200928

調査研究費

旅費等支出計算書

会派分

旅行者 職・氏名・印	三重県議会議員	貝増　吉郎			㊞
用途	三重県障がい者団体事務局との意見交換会				
調査日程 及び 調査先	平成　24　年　7　月　26　日　～平成　24　年　7　月　26　日 三重　都・道・府・県　（郡）　津　市・町・村 （調査先名称）津市桜橋会館内、他				
支出内訳	1 旅費				6,080　円
	（運賃等1	近鉄（桑名～津）往復			3,080　円）
	（運賃等2				0　円）
	（運賃等3				0　円）
	（運賃等4				0　円）
	（自家用車使用	30　円	×	km　＝	0　円）
	（宿泊費	16,500　円	×	0　泊　＝	0　円）
	（調査雑費	3,000　円	×	1　日　＝	3,000　円）
	（加減額1				0　円）
	（加減額2				0　円）
	（加減額3				0　円）
	2 付随する経費				0　円
	（参加費、資料代等				0　円）
	（手土産代	円	×	箇所　＝	0　円）
	（その他1			）	0　円）
	（その他2			）	0　円）
	（その他3			）	0　円）

領収書No

調査研究費

旅費等支出計算書

会派分

旅行者 職・氏名・印	三重県議会議員		貝増 吉郎			印
用途	母子福祉行政に関わる政務調査					
調査日程 及び 調査先	平成 24 年 7 月 27 日 ～平成 24 年 7 月 27 日 三重 都・道・府・県 （郡） 津 市・町・村 （調査先名称）津市桜橋会館内、他					
支出内訳	1 旅費					6,080 円
	（運賃等1	近鉄（桑名～津）往復				3,080 円）
	（運賃等2					0 円）
	（運賃等3					0 円）
	（運賃等4					0 円）
	（自家用車使用	30 円	×	km	＝	0 円）
	（宿泊費	16,500 円	×	0 泊	＝	0 円）
	（調査雑費	3,000 円	×	1 日	＝	3,000 円）
	（加減額1					0 円）
	（加減額2					0 円）
	（加減額3					0 円）
	2 付随する経費					0 円
	（参加費、資料代等					0 円）
	（手土産代	円	×	箇所	＝	0 円）
	（その他1			）		0 円）
	（その他2			）		0 円）
	（その他3			）		0 円）

領収書No

10200930

調査研究費　　**旅費等支出計算書**　　会派分

旅行者 職・氏名・印	三重県議会議員　　貝増　吉郎　　㊞
用途	獣害対策にかかわる政務調査
調査日程 及び 調査先	平成　24　年　7　月　28　日　～平成　24　年　7　月　28　日 三重　　都・道・府・県　　（郡）　　桑名　　市・町・村 （調査先名称）桑名市多度町古野集会所内、他
支出内訳	1 旅費　　4,170　円 （運賃等1　　0　円） （運賃等2　　0　円） （運賃等3　　0　円） （運賃等4　　0　円） （自家用車使用　　30　円　×　39　km　＝　1,170　円） （宿泊費　　16,500　円　×　0　泊　＝　0　円） （調査雑費　　3,000　円　×　1　日　＝　3,000　円） （加減額1　　0　円） （加減額2　　0　円） （加減額3　　0　円） 2 付随する経費　　0　円 （参加費、資料代等　　0　円） （手土産代　　円　×　　箇所　＝　0　円） （その他1　　）　0　円） （その他2　　）　0　円） （その他3　　）　0　円）

領収書No

10200931

調査研究費

旅費等支出計算書

会派分

旅行者 職・氏名・印	三重県議会議員	貝増　吉郎　印
用途	友好団体（森林協会）との意見交換会	
調査日程 及び 調査先	平成　24　年　7　月　30　日　～平成　24　年　7　月　30　日 三重　都・道・府・県　（郡）　津　市・町・村 （調査先名称）津市桜橋会館内、他	
支出内訳	1 旅費	6,080　円
	（運賃等1　近鉄（桑名～津）往復	3,080　円）
	（運賃等2	0　円）
	（運賃等3	0　円）
	（運賃等4	0　円）
	（自家用車使用　30　円　×　　km　＝	0　円）
	（宿泊費　16,500　円　×　0　泊　＝	0　円）
	（調査雑費　3,000　円　×　1　日　＝	3,000　円）
	（加減額1	0　円）
	（加減額2	0　円）
	（加減額3	0　円）
	2 付随する経費	0　円
	（参加費、資料代等	0　円）
	（手土産代　円　×　箇所　＝	0　円）
	（その他1　）	0　円）
	（その他2　）	0　円）
	（その他3　）	0　円）

領収書No

調査研究費

旅費等支出計算書

会派分

旅行者 職・氏名・印	三重県議会議員	貝増　吉郎				㊞
用途	健康福祉行政に関わる政務調査					
調査日程 及び 調査先	平成　24　年　7　月　31　日　～平成　24　年　7　月　31　日 三重　都・道・府・県　（郡）　津　市・町・村 （調査先名称）津市・三重県薬剤師協会事務所内、他					
支出内訳	1 旅費					6,080 円
	（運賃等1	近鉄（桑名～津）往復				3,080 円）
	（運賃等2					0 円）
	（運賃等3					0 円）
	（運賃等4					0 円）
	（自家用車使用	30 円	×	km	＝	0 円）
	（宿泊費	16,500 円	×	0 泊	＝	0 円）
	（調査雑費	3,000 円	×	1 日	＝	3,000 円）
	（加減額1					0 円）
	（加減額2					0 円）
	（加減額3					0 円）
	2 付随する経費					0 円
	（参加費、資料代等					0 円）
	（手土産代	円	×	箇所	＝	0 円）
	（その他1			）		0 円）
	（その他2			）		0 円）
	（その他3			）		0 円）

領収書No

10200933

調査研究費　　**旅費等支出計算書**　　会派分

旅行者 職・氏名・印	三重県議会議員　　貝増　吉郎　　㊞
用途	友好団体（土地家屋調査士会）との意見交換会
調査日程 及び 調査先	平成　24　年　8　月　1　日　～平成　24　年　8　月　1　日 三重　　都・道・府・県　　（郡）　　津　　市・町・村 （調査先名称）津市桜橋会館内、他
支出内訳	1 旅費　　6,080 円 （運賃等1　　近鉄（桑名～津）往復　　3,080 円） （運賃等2　　0 円） （運賃等3　　0 円） （運賃等4　　0 円） （自家用車使用　　30 円 × km ＝ 0 円） （宿泊費　　16,500 円 × 0 泊 ＝ 0 円） （調査雑費　　3,000 円 × 1 日 ＝ 3,000 円） （加減額1　　0 円） （加減額2　　0 円） （加減額3　　0 円） 2 付随する経費　　0 円 （参加費、資料代等　　0 円） （手土産代　　円 × 箇所 ＝ 0 円） （その他1　　）　　0 円） （その他2　　）　　0 円） （その他3　　）　　0 円）

領収書No

10200934

調査研究費

旅費等支出計算書

会派分

旅行者 職・氏名・印	三重県議会議員	貝増 吉郎 印
用途	地場産業振興（桑名サンダル見本市）にかかわる政務調査	
調査日程 及び 調査先	平成 24 年 8 月 2 日 ～平成 24 年 8 月 2 日 大阪 都・道・府・県 （郡） 大阪 市・町・村 （調査先名称） 新大阪ワシントンホテル内、他	
支出内訳	1 旅費	18,940 円
	（運賃等1 近鉄（桑名～名古屋）往復	1,860 円）
	（運賃等2 ＪＲ（名古屋～新大阪）往復	17,080 円）
	（運賃等3	0 円）
	（運賃等4	0 円）
	（自家用車使用 30 円 × km ＝	0 円）
	（宿泊費 16,500 円 × 0 泊 ＝	0 円）
	（調査雑費 3,000 円 × 0 日 ＝	0 円）
	（加減額1	0 円）
	（加減額2	0 円）
	（加減額3	0 円）
	2 付随する経費	0 円
	（参加費、資料代等	0 円）
	（手土産代 円 × 箇所 ＝	0 円）
	（その他1 ）	0 円）
	（その他2 ）	0 円）
	（その他3 ）	0 円）

領収書No

10200935

調査研究費

旅費等支出計算書

会派分

旅行者 職・氏名・印	三重県議会議員	貝増　吉郎				㊞
用途	友好団体（管工事組合）との意見交換会					
調査日程 及び 調査先	平成　24　年　8　月　3　日　～平成　24　年　8　月　3　日 三重　都・道・府・県　（郡）　津　市・町・村 （調査先名称）津市桜橋会館内、他					
支出内訳	1 旅費					6,080 円
	（運賃等1	近鉄（桑名～津）往復				3,080 円）
	（運賃等2					0 円）
	（運賃等3					0 円）
	（運賃等4					0 円）
	（自家用車使用	30 円	×	km	＝	0 円）
	（宿泊費	16,500 円	×	0 泊	＝	0 円）
	（調査雑費	3,000 円	×	1 日	＝	3,000 円）
	（加減額1					0 円）
	（加減額2					0 円）
	（加減額3					0 円）
	2 付随する経費					0 円
	（参加費、資料代等					0 円）
	（手土産代	円	×	箇所	＝	0 円）
	（その他1			）		0 円）
	（その他2			）		0 円）
	（その他3			）		0 円）

領収書No

10200936

調査研究費

旅費等支出計算書

会派分

旅行者 職・氏名・印	三重県議会議員　貝増　吉郎　印					
用途	友好団体（商工３団体）との意見交換会					
調査日程 及び 調査先	平成　24　年　8　月　6　日　～平成　24　年　8　月　6　日 三重　都・道・府・県　（郡）　津　市・町・村 （調査先名称）津市桜橋会館内、他					
支出内訳	1 旅費					6,080 円
	（運賃等1	近鉄（桑名～津）往復				3,080 円）
	（運賃等2					0 円）
	（運賃等3					0 円）
	（運賃等4					0 円）
	（自家用車使用	30 円	×	km	＝	0 円）
	（宿泊費	16,500 円	×	0 泊	＝	0 円）
	（調査雑費	3,000 円	×	1 日	＝	3,000 円）
	（加減額1					0 円）
	（加減額2					0 円）
	（加減額3					0 円）
	2 付随する経費					0 円
	（参加費、資料代等					0 円）
	（手土産代	円	×	箇所	＝	0 円）
	（その他1			）		0 円）
	（その他2			）		0 円）
	（その他3			）		0 円）

領収書No

10200937

調査研究費

旅費等支出計算書

会派分

旅行者 職・氏名・印	三重県議会議員　貝増　吉郎　印						
用途	土地改良にかかわる政務調査						
調査日程 及び 調査先	平成　24　年　8　月　7　日　～平成　24　年　8　月　7　日 三重　都・道・府・県　（郡）　桑名　市・町・村 （調査先名称）桑名市深谷町・西林寺内、他						
支出内訳	1 旅費						3,660 円
	（運賃等1						0 円）
	（運賃等2						0 円）
	（運賃等3						0 円）
	（運賃等4						0 円）
	（自家用車使用	30 円	×	22 km	＝	660 円）	
	（宿泊費	16,500 円	×	0 泊	＝	0 円）	
	（調査雑費	3,000 円	×	1 日	＝	3,000 円）	
	（加減額1						0 円）
	（加減額2						0 円）
	（加減額3						0 円）
	2 付随する経費						0 円
	（参加費、資料代等						0 円）
	（手土産代	円	×	箇所	＝	0 円）	
	（その他1			）		0 円）	
	（その他2			）		0 円）	
	（その他3			）		0 円）	

領収書No

調査研究費

旅費等支出計算書

会派分

旅行者 職・氏名・印	三重県議会議員		貝増　吉郎				㊞
用途	地域行政に関わる政務調査						
調査日程 及び 調査先	平成　24　年　8　月　8　日　～平成　24　年　8　月　8　日 三重　都・道・府・県　（郡）　桑名　市・町・村 （調査先名称）桑名市多度町・桑名市役所多度支所内、他						
支出内訳	1 旅費					4,050	円
	（運賃等1					0	円）
	（運賃等2					0	円）
	（運賃等3					0	円）
	（運賃等4					0	円）
	（自家用車使用	30	円 ×	35	km ＝	1,050	円）
	（宿泊費	16,500	円 ×	0	泊 ＝	0	円）
	（調査雑費	3,000	円 ×	1	日 ＝	3,000	円）
	（加減額1					0	円）
	（加減額2					0	円）
	（加減額3					0	円）
	2 付随する経費					0	円
	（参加費、資料代等					0	円）
	（手土産代		円 ×		箇所 ＝	0	円）
	（その他1				）	0	円）
	（その他2				）	0	円）
	（その他3				）	0	円）

領収書No

10200939

調査研究費

旅費等支出計算書

会派分

旅行者 職・氏名・印	三重県議会議員　貝増　吉郎　印				
用途	道路行政に関わる政務調査				
調査日程 及び 調査先	平成　24　年　8　月　9　日　～平成　24　年　8　月　9　日 東京　都・道・府・県　（郡）　千代田区　市・町・村 （調査先名称）国土交通省・衆議院議員会館、他				
支出内訳	1 旅費				30,400 円
	（運賃等1	近鉄（桑名～名古屋）往復			1,860 円）
	（運賃等2	ＪＲ（名古屋～東京都内）往復			28,540 円）
	（運賃等3				0 円）
	（運賃等4				0 円）
	（自家用車使用	30 円	×	km ＝	0 円）
	（宿泊費	16,500 円	×	0 泊 ＝	0 円）
	（調査雑費	3,000 円	×	0 日 ＝	0 円）
	（加減額1				0 円）
	（加減額2				0 円）
	（加減額3				0 円）
	2 付随する経費				0 円
	（参加費、資料代等				0 円）
	（手土産代	円	×	箇所 ＝	0 円）
	（その他1			）	0 円）
	（その他2			）	0 円）
	（その他3			）	0 円）

領収書No

10200940

調査研究費

旅費等支出計算書

会派分

旅行者 職・氏名・印	三重県議会議員	貝増　吉郎				印
用途	河川行政に関わる政務調査					
調査日程 及び 調査先	平成　24　年　8　月　10　日　～平成　24　年　8　月　10　日 三重　都・道・府・県　（郡）　桑名　市・町・村 （調査先名称）桑名市・木曽川下流工事事務所内、他					
支出内訳	1 旅費					3,480　円
	（運賃等1					0　円）
	（運賃等2					0　円）
	（運賃等3					0　円）
	（運賃等4					0　円）
	（自家用車使用	30　円	×	16　km	＝	480　円）
	（宿泊費	16,500　円	×	0　泊	＝	0　円）
	（調査雑費	3,000　円	×	1　日	＝	3,000　円）
	（加減額1					0　円）
	（加減額2					0　円）
	（加減額3					0　円）
	2 付随する経費					0　円
	（参加費、資料代等					0　円）
	（手土産代	円	×	箇所	＝	0　円）
	（その他1			）		0　円）
	（その他2			）		0　円）
	（その他3			）		0　円）

領収書No

10200941

調査研究費

旅費等支出計算書

会派分

旅行者 職・氏名・印	三重県議会議員　　貝増　吉郎　　㊞
用途	福祉行政に関わる政務調査
調査日程 及び 調査先	平成　24　年　8　月　11　日　～平成　24　年　8　月　11　日 三重　　都・道・府・県　　（郡）　　桑名　　市・町・村 （調査先名称）桑名市志知・久米小学校内、他
支出内訳	1 旅費　　3,900 円 （運賃等1　　0 円） （運賃等2　　0 円） （運賃等3　　0 円） （運賃等4　　0 円） （自家用車使用　30 円 × 30 km ＝ 900 円） （宿泊費　16,500 円 × 0 泊 ＝ 0 円） （調査雑費　3,000 円 × 1 日 ＝ 3,000 円） （加減額1　　0 円） （加減額2　　0 円） （加減額3　　0 円） 2 付随する経費　　0 円 （参加費、資料代等　　0 円） （手土産代　　円 × 箇所 ＝ 0 円） （その他1　　）　0 円） （その他2　　）　0 円） （その他3　　）　0 円）

領収書No

10200942

調査研究費

旅費等支出計算書

会派分

旅行者 職・氏名・印	三重県議会議員　貝増　吉郎　印						
用途	獣害対策にかかわる政務調査						
調査日程 及び 調査先	平成　24　年　8　月　12　日　～平成　24　年　8　月　12　日 三重　都・道・府・県　（郡）　桑名　市・町・村 （調査先名称）桑名市多度町・柚井公民館内、他						
支出内訳	1 旅費						4,080　円
	（運賃等1						0　円）
	（運賃等2						0　円）
	（運賃等3						0　円）
	（運賃等4						0　円）
	（自家用車使用	30　円	×	36　km	＝	1,080　円）	
	（宿泊費	16,500　円	×	0　泊	＝	0　円）	
	（調査雑費	3,000　円	×	1　日	＝	3,000　円）	
	（加減額1						0　円）
	（加減額2						0　円）
	（加減額3						0　円）
	2 付随する経費						0　円
	（参加費、資料代等						0　円）
	（手土産代	円	×	箇所	＝	0　円）	
	（その他1			）			0　円）
	（その他2			）			0　円）
	（その他3			）			0　円）

領収書No

10200943

調査研究費

旅費等支出計算書

会派分

旅行者 職・氏名・印	三重県議会議員　貝増　吉郎　印						
用途	防災にかかわる政務調査						
調査日程 及び 調査先	平成　24　年　8　月　20　日　～平成　24　年　8　月　20　日 三重　都・道・府・県　（郡）　四日市　市・町・村 （調査先名称）四日市港管理組合内、他						
支出内訳	1 旅費						4,080　円
	（運賃等1						0　円）
	（運賃等2						0　円）
	（運賃等3						0　円）
	（運賃等4						0　円）
	（自家用車使用	30　円	×	36　km	＝	1,080　円）	
	（宿泊費	16,500　円	×	0　泊	＝	0　円）	
	（調査雑費	3,000　円	×	1　日	＝	3,000　円）	
	（加減額1						0　円）
	（加減額2						0　円）
	（加減額3						0　円）
	2 付随する経費						0　円
	（参加費、資料代等						0　円）
	（手土産代	円	×	箇所	＝	0　円）	
	（その他1			）		0　円）	
	（その他2			）		0　円）	
	（その他3			）		0　円）	

領収書No

10200944

調査研究費

旅費等支出計算書

会派分

旅行者 職・氏名・印	三重県議会議員　　貝増　吉郎　　㊞
用途	教育行政に関わる政務調査
調査日程 及び 調査先	平成　24　年　8　月　21　日　～平成　24　年　8　月　21　日 奈良　都・道・府・県　（郡）　宇陀　市・町・村 （調査先名称）宇陀市立榛原小学校内、他
支出内訳	1 旅費　8,600 円 （運賃等1　近鉄（桑名～榛原）往復　5,600 円） （運賃等2　0 円） （運賃等3　0 円） （運賃等4　0 円） （自家用車使用　30 円 × km ＝ 0 円） （宿泊費　16,500 円 × 0 泊 ＝ 0 円） （調査雑費　3,000 円 × 1 日 ＝ 3,000 円） （加減額1　0 円） （加減額2　0 円） （加減額3　0 円） 2 付随する経費　0 円 （参加費、資料代等　0 円） （手土産代　円 × 箇所 ＝ 0 円） （その他1　）　0 円） （その他2　）　0 円） （その他3　）　0 円）

領収書No

10200945

調査研究費

旅費等支出計算書

会派分

旅行者 職・氏名・印	三重県議会議員　貝増　吉郎　印						
用途	環境政策にかかわる政務調査						
調査日程 及び 調査先	平成　24　年　8　月　23　日　～平成　24　年　8　月　23　日 三重　都・道・府・県　（郡）　桑名　市・町・村 （調査先名称）桑名市嘉例川・産廃不法投棄現場、他						
支出内訳	1 旅費					3,990	円
	（運賃等1					0	円）
	（運賃等2					0	円）
	（運賃等3					0	円）
	（運賃等4					0	円）
	（自家用車使用	30	円 ×	33	km ＝	990	円）
	（宿泊費	16,500	円 ×	0	泊 ＝	0	円）
	（調査雑費	3,000	円 ×	1	日 ＝	3,000	円）
	（加減額1					0	円）
	（加減額2					0	円）
	（加減額3					0	円）
	2 付随する経費					0	円
	（参加費、資料代等					0	円）
	（手土産代		円 ×		箇所 ＝	0	円）
	（その他1				）	0	円）
	（その他2				）	0	円）
	（その他3				）	0	円）

領収書No

10200946

調査研究費

旅費等支出計算書

会派分

旅行者 職・氏名・印	三重県議会議員		貝増 吉郎			㊞
用途	町づくり行政に関わる政務調査					
調査日程 及び 調査先	平成 24 年 8 月 27 日 ～平成 24 年 8 月 27 日 三重 都・道・府・県 (郡) 伊勢 市・町・村 (調査先名称) 伊勢市役所内、他					
支出内訳	1 旅費					7,900 円
	(運賃等1	近鉄（桑名～宇治山田）往復				4,900 円)
	(運賃等2					0 円)
	(運賃等3					0 円)
	(運賃等4					0 円)
	(自家用車使用	30 円	×	km	=	0 円)
	(宿泊費	16,500 円	×	0 泊	=	0 円)
	(調査雑費	3,000 円	×	1 日	=	3,000 円)
	(加減額1					0 円)
	(加減額2					0 円)
	(加減額3					0 円)
	2 付随する経費					0 円
	(参加費、資料代等					0 円)
	(手土産代	円	×	箇所	=	0 円)
	(その他1			)		0 円)
	(その他2			)		0 円)
	(その他3			)		0 円)

領収書No

10200947

調査研究費

旅費等支出計算書

会派分

旅行者 職・氏名・印	三重県議会議員　貝増　吉郎　印					
用途	道路・河川行政に関わる政務調査					
調査日程 及び 調査先	平成　24　年　8　月　28　日　～平成　24　年　8　月　28　日 愛知　都・道・府・県　（郡）　名古屋　市・町・村 （調査先名称）国交省中部建設局内、他					
支出内訳	1 旅費					4,860 円
	（運賃等1	近鉄（桑名～名古屋市内）往復				1,860 円）
	（運賃等2					0 円）
	（運賃等3					0 円）
	（運賃等4					0 円）
	（自家用車使用	30 円	×	km	＝	0 円）
	（宿泊費	16,500 円	×	0 泊	＝	0 円）
	（調査雑費	3,000 円	×	1 日	＝	3,000 円）
	（加減額1					0 円）
	（加減額2					0 円）
	（加減額3					0 円）
	2 付随する経費					0 円
	（参加費、資料代等					0 円）
	（手土産代	円	×	箇所	＝	0 円）
	（その他1			）		0 円）
	（その他2			）		0 円）
	（その他3			）		0 円）

領収書No

10200948

調査研究費

旅費等支出計算書

会派分

旅行者 職・氏名・印	三重県議会議員　貝増　吉郎　印						
用途	防災事業にかかわる政務調査						
調査日程 及び 調査先	平成　24　年　9　月　1　日　～平成　24　年　9　月　1　日 三重　都・道・府・県　（郡）　桑名　市・町・村 （調査先名称）桑名市・城南海岸地域一帯、他						
支出内訳	1 旅費						3,480 円
	（運賃等1						0 円）
	（運賃等2						0 円）
	（運賃等3						0 円）
	（運賃等4						0 円）
	（自家用車使用	30 円	×	16 km	＝		480 円）
	（宿泊費	16,500 円	×	0 泊	＝		0 円）
	（調査雑費	3,000 円	×	1 日	＝		3,000 円）
	（加減額1						0 円）
	（加減額2						0 円）
	（加減額3						0 円）
	2 付随する経費						0 円
	（参加費、資料代等						0 円）
	（手土産代	円	×	箇所	＝		0 円）
	（その他1			）			0 円）
	（その他2			）			0 円）
	（その他3			）			0 円）

領収書No

10200949

調査研究費

旅費等支出計算書

会派分

旅行者 職・氏名・印	三重県議会議員　貝増　吉郎　印						
用途	福祉行政に関わる政務調査						
調査日程 及び 調査先	平成　24　年　9　月　2　日　～平成　24　年　9　月　2　日 三重　都・道・府・県　（郡）　桑名　市・町・村 （調査先名称）桑名市多度町・多度福祉会館内、他						
支出内訳	1 旅費						4,050 円
	（運賃等1						0 円）
	（運賃等2						0 円）
	（運賃等3						0 円）
	（運賃等4						0 円）
	（自家用車使用	30 円	×	35 km	＝	1,050 円）	
	（宿泊費	16,500 円	×	0 泊	＝	0 円）	
	（調査雑費	3,000 円	×	1 日	＝	3,000 円）	
	（加減額1						0 円）
	（加減額2						0 円）
	（加減額3						0 円）
	2 付随する経費						0 円
	（参加費、資料代等						0 円）
	（手土産代	円	×	箇所	＝	0 円）	
	（その他1			）		0 円）	
	（その他2			）		0 円）	
	（その他3			）		0 円）	

領収書No

10200950

調査研究費

旅費等支出計算書

会派分

旅行者 職・氏名・印	三重県議会議員　貝増　吉郎　㊞					
用途	文化行政に関わる政務調査					
調査日程 及び 調査先	平成　24　年　9　月　3　日　～平成　24　年　9　月　3　日 三重　都・道・府・県　（郡）　津　市・町・村 （調査先名称）新県立博物館、図書館、他					
支出内訳	1 旅費					6,080　円
	（運賃等1	近鉄（桑名～津）往復				3,080　円）
	（運賃等2					0　円）
	（運賃等3					0　円）
	（運賃等4					0　円）
	（自家用車使用	30　円	×	km	＝	0　円）
	（宿泊費	16,500　円	×	0　泊	＝	0　円）
	（調査雑費	3,000　円	×	1　日	＝	3,000　円）
	（加減額1					0　円）
	（加減額2					0　円）
	（加減額3					0　円）
	2 付随する経費					0　円
	（参加費、資料代等					0　円）
	（手土産代	円	×	箇所	＝	0　円）
	（その他1			）		0　円）
	（その他2			）		0　円）
	（その他3			）		0　円）

領収書No

調査研究費

旅費等支出計算書

会派分

旅行者 職・氏名・印	三重県議会議員　貝増　吉郎　印						
用途	病院事業にかかわる政務調査						
調査日程 及び 調査先	平成　24　年　9　月　12　日　～平成　24　年　9　月　12　日 東京　都・道・府・県　（郡）　千代田区　市・町・村 （調査先名称）厚生労働省、衆議院議員会館、他						
支出内訳	1 旅費						33,400 円
	（運賃等1	近鉄（桑名～名古屋）往復					1,860 円）
	（運賃等2	ＪＲ（名古屋～東京都内）往復					28,540 円）
	（運賃等3						0 円）
	（運賃等4						0 円）
	（自家用車使用	30 円	×		km	＝	0 円）
	（宿泊費	16,500 円	×	0	泊	＝	0 円）
	（調査雑費	3,000 円	×	1	日	＝	3,000 円）
	（加減額1						0 円）
	（加減額2						0 円）
	（加減額3						0 円）
	2 付随する経費						0 円
	（参加費、資料代等						0 円）
	（手土産代	円	×		箇所	＝	0 円）
	（その他1				）		0 円）
	（その他2				）		0 円）
	（その他3				）		0 円）

領収書No

10200952

調査研究費

旅費等支出計算書

会派分

旅行者 職・氏名・印	三重県議会議員　貝増　吉郎　㊞					
用途	文化事業にかかわる政務調査					
調査日程 及び 調査先	平成　24　年　9　月　15　日　～平成　24　年　9　月　15　日 三重　都・道・府・県　（郡）　津　市・町・村 （調査先名称）津市・新県立博物館建設地内、他					
支出内訳	1 旅費					6,080 円
	（運賃等1	近鉄（桑名～津）往復				3,080 円）
	（運賃等2					0 円）
	（運賃等3					0 円）
	（運賃等4					0 円）
	（自家用車使用	30 円	×	km	＝	0 円）
	（宿泊費	16,500 円	×	0 泊	＝	0 円）
	（調査雑費	3,000 円	×	1 日	＝	3,000 円）
	（加減額1					0 円）
	（加減額2					0 円）
	（加減額3					0 円）
	2 付随する経費					0 円
	（参加費、資料代等					0 円）
	（手土産代	円	×	箇所	＝	0 円）
	（その他1			）		0 円）
	（その他2			）		0 円）
	（その他3			）		0 円）

領収書No

10200953

調査研究費

旅費等支出計算書

会派分

旅行者 職・氏名・印	三重県議会議員	貝増　吉郎　印
用途	森林環境整備事業にかかわる政務調査	
調査日程 及び 調査先	平成　24　年　9　月　19　日　～平成　24　年　9　月　19　日 三重　都・道・府・県　（郡）　名張　市・町・村 （調査先名称）名張市役所内、他	
支出内訳	1 旅費	8,260 円
	（運賃等1　近鉄（桑名～名張）往復	5,260 円）
	（運賃等2	0 円）
	（運賃等3	0 円）
	（運賃等4	0 円）
	（自家用車使用　30 円 × km ＝	0 円）
	（宿泊費　16,500 円 × 0 泊 ＝	0 円）
	（調査雑費　3,000 円 × 1 日 ＝	3,000 円）
	（加減額1	0 円）
	（加減額2	0 円）
	（加減額3	0 円）
	2 付随する経費	0 円
	（参加費、資料代等	0 円）
	（手土産代　円 × 箇所 ＝	0 円）
	（その他1　）	0 円）
	（その他2　）	0 円）
	（その他3　）	0 円）

領収書No

10200954

調査研究費

旅費等支出計算書

会派分

旅行者 職・氏名・印	三重県議会議員	貝増　吉郎		
用途	防災危機管理政策及び観光政策等政務調査			
調査日程 及び 調査先	平成　24　年　10　月　17　日　～平成　24　年　10　月　19　日 長崎・熊本　都・道・府・県　（郡）佐世保・長崎・熊本 市・町・村 （調査先名称）佐世保米軍基地、陸上自衛隊相浦駐屯地、佐世保海軍基地、佐世保四ケ町商店街協同組合、瑞島、熊本県庁			
支出内訳	1 旅費			108,990 円
	（運賃等1	近鉄（桑名～名古屋）往復		1,860 円）
	（運賃等2	名鉄（名古屋～中部国際空港）往復		2,400 円）
	（運賃等3	ＪＡＬ（中部国際空港～長崎空港）		23,500 円）
	（運賃等4	オーシャンアロー		1,330 円）
	（運賃等5	貸切バス代（３日間）		18,000 円）
	（運賃等6	ＪＲ（熊本～名古屋）		28,900 円）
	（運賃等7			0 円）
	（運賃等8			0 円）
	（運賃等9			0 円）
	（運賃等10			0 円）
	（自家用車使用	30 円 ×	km ＝	0 円）
	（宿泊費	16,500 円 ×	2 泊 ＝	33,000 円）
	（調査雑費	3,000 円 ×	0 日 ＝	0 円）
	（加減額1			0 円）
	（加減額2			0 円）
	（加減額3			0 円）
	2 付随する経費			13,335 円
	（参加費、資料代等			0 円）
	（手土産代	円 ×	箇所 ＝	0 円）
	（その他1	離島施設見学料	）	3,900 円）
	（その他2	旅行保険・旅行取扱料金	）	800 円）
	（その他3	添乗員経費	）	6,272 円）
	（その他4	乗務員経費	）	1,363 円）
	（その他5	四ケ町商店街資料及び講師代	）	1,000 円）

領収書No

10200955

第１３号様式（第９条第２項第２号関係）

政務調査等報告書

会派名 代表者名	自民みらい　団長　山本　勝　印
旅行者 職氏名	山本教和　永田正巳　貝増吉郎　前野和美　中森博文 青木謙順　服部富男　村林　聡　小野欽市　石田成生
調査日程 及び 調査先	平成24年10月17日（水）～10月19日（金） 長崎県佐世保市端島　熊本県熊本市
調査の目的	防災危機管理政策及び観光政策等政務調査
経費内訳	別紙のとおり
調査概要等	１．防災危機管理政策等政策調査 三重県内には陸上自衛隊航空学校をはじめ、第33普通課連隊航空自衛隊第１警戒群及び第13高射隊等の部隊が所在し、県・市町と自衛隊との協力関係のあり方について、三重県の防災危機管理施策の展開からも重要であると考えます。 また、地方においても国が取り組む安全保障体制の整備の中での日米安全保障体制は地域の安全・安心のために必要不可欠な基盤であると考えます。 そこで、今回長崎県佐世保に配備されている陸上自衛隊相浦（あいのうら）駐屯地、海上自衛隊佐世保地方総監、米軍佐世保基地を訪問し、在日米軍の存在意義をあらためて認識するとともに、防衛施設と周辺地域のあり方や防災危機管理体制の構築等に関する意見交換や現地調査を実施しました。 「地域と共に」をキャッチフレーズにした相浦駐屯地では、体育館、グラウンド、売店の各施設や、日本一風光明媚な駐屯地の名所を開放し、周辺地域や県民との信頼関係を深めるとともに、県・市町との協力体制の構築と防災危機管理施策に取り組まれていました。 ２．中心市街地活性化政策及び観光政策政務調査 （１）　長崎県では、中心市街地活性化政策に積極的に取り組まれています。 平成18年、経済産業省中小企業庁がにぎわいあふれるまちづくりに向けて「がんばる商店街」として全国77選に佐世保商店街（三ヶ町商店街、四ヶ町商店街）が選ばれました。特に四ヶ町、三ヶ町商店街は、日本一長いといわれる全長１kmの直線アーケード「さるくシティ403」に位置し、中心商店街に公共施設、病院等が集結するコンパクトシティの様相を呈しています。 そこで、１口1，000円でイルミネーションの提供者から募るなどの「きらきらフェスティバル」や「きらきら大パーティー」など商業者等が企画運営に参加し、20万人を集める「YOSAKOIさせぼ祭り」が実施されてます。 そこには、住民参加型というコンセプトが市民に浸透しており、まちづくりをリードする商店街リーダーの存在が重要であることなどについて、意見交換し、現地調査を実施しました。 （２）　また、長崎県では観光政策を重要政策として全県的に取り組まれています。 中でも、長崎港の１９km沖合に浮かぶ端島は、軍艦「土佐」に似ていることから「軍艦島」と呼ばれ、親しまれていた海底炭坑の島で岸壁が島全体を囲んでいます。また、1916年（大正５年）に建てられた30号アパートは、日本最古の７階建て鉄筋コンクリート造の高層アパートと言われて1974年（昭和49年）に完全引き揚げまでに多い時は5，000人の方が住んでみえました。 2009年世界遺産暫定リストに掲載された「九州・山口の近代化産業遺産群」の構成資産の一つとして注目され、新しい歴史を刻もうと観光誘客に取り組まれています。 離島を持つ三重県にとって、「ミキモトパール」や「海女」などのツールを活用した観光戦略の取組の参考とするため、現地ガイドや観光客との意見交換をするなど現地調査を実施しました。

10200956

調査概要等	熊本広域大水害がもたらした以下の課題について調査しました。 （1） 情報の収集・共有・伝達 7月12日の大雨は、熊本地方気象台から「これまでに経験したことのないような大雨・・・」と発表されたように、1時間108㎜、24時間507.5㎜（阿蘇乙姫）という降雨量であり、予測困難な豪雨であった。 特に今回は、記録的短時間大雨情報が何度も伝達されたが、当該情報は過去2回しか発表されておらず、熊本県は地方気象台に対して土砂災害や河川の氾濫などに、より警戒する旨の注意喚起の電話などを求めていなかった。 今後は常に最新の気象情報に注意を払うと共に内容を確認し、必要に応じて熊本県及び市町村から熊本地方気象台に対し確認を行う。また、熊本地方気象台にも、熊本県及び市町村への適時、適切な情報提供等の要請を行う。 （2）気象情報の活用 県は、「熊本県統合型防災情報システム」や「防災情報提供システム」で、雨量情報、河川水位情報、土砂災害危険度情報などの、様々な気象関係情報を確認することができたが、市町村や地域振興局、防災関係機関等と電話連絡、対応等に追われていたため、市町村に対し、更なる警戒強化と避難勧告等の発令を促すなどの特段の対応を行わなかった。 今後は、気象関係情報を効果的に活用するため、情報収集、確認を行う担当者を予め定め、災害待機の要項やマニュアルの中に当該担当者を明確に位置づける。情報収集した気象関係情報の市町村への提供及び注意喚起等、県において様々な気象関係情報提供システム等の情報を積極的に活用できる仕組みを構築する。 （3）避難勧告等の発令の判断 深夜の豪雨と落雷の中、住民が避難行動をとることは現実的には困難で、避難の際の被災が懸念されたことから、予め定めていた避難勧告等発令基準に従って避難勧告等を発令することが、ためらわれるような状況であった。 今後は、市町村の防災・消防担当職員が、被災現場で救出・救助活動等に対応せざるを得ない事態となり、防災対応に精通した職員が不在となったケースがあったことから、市町村に対し、対応体制の強化を要請する。

10200957

三重県議会　自民みらい　会派視察

10月17日（水）	7:30	中部国際空港　集合
	8:10	中部国際空港　発
	9:35	長崎空港　着
	10:30～15:00	陸上自衛隊相浦駐屯地・米軍基地　視察
	15:30～17:30	佐世保市「さくるシティ 403」　視察
		ホテルリソル佐世保　泊
10月18日（木）	9:00	ホテルリソル佐世保　発
	10:10～13:00	軍艦島（上陸）　視察
	13:10～14:00	昼食
	15:35	多比良港（フェリー）　発
	16:20	長州港　着
	17:30	熊本ワシントンプラザホテル　着
10月19日（金）	9:15	熊本ワシントンプラザホテル　発
	9:30～11:30	熊本県庁（阿蘇災害現場視察）
	11:50	熊本駅　解散

10200958

（参考様式第２）

宿　泊　証　明　書

宿泊者氏名	貝増　吉郎
宿　泊　日	H24 年 10 月 17 日から　1　泊

上記のとおり宿泊したことを証明します。

H24 年 10 月 17 日

ホテルリソル佐世保
支配人今井秀明

宿泊施設名

※　上記様式は、政務調査用務で宿泊を要した場合に、宿泊先で発行を依頼し、旅費等支出計算に添付するものとする。

※　宿泊先で同様の内容が記載された宿泊先所定の証明書がある場合は、それをもって代えることができる。

（参考様式第２）

宿　泊　証　明　書

宿泊者氏名	貝増　吉郎
宿　泊　日	24 年 10 月 18 日から　1 泊

上記のとおり宿泊したことを証明します。

24年 10月 18日

宿泊施設名　熊本ワシントンホテルプラザ
総支配人　小西正哉　印

※　上記様式は、政務調査用務で宿泊を要した場合に、宿泊先で発行を依頼し、旅費等支出計算に添付するものとする。

※　宿泊先で同様の内容が記載された宿泊先所定の証明書がある場合は、それをもって代えることができる。

10200960

領収書

三重県議会 自民みらい 様

★ ¥189,000-

但 2013年10月17日～19日 九州視察 貸し切りバス代として

２０１３年１２月１２日 上記正に領収いたしました



内訳

税抜金額

消費税額(%)

エイワツアーズ(株式会社エイワ)
〒510－0076
三重県四日市市堀木二丁目8番20号
TEL 0593-354-2737

※、180,000÷10名＝18,000円を計上

但し、9,000円は石田議員が計上

1.0200961

領 収 書　三重県議会議員 貝増 吉郎　様

★ ¥1,000−

但　2013年10月17日～19日　九州視察　四ヶ谷商店街資料代

２０１２年１２月１２日　上記正に領収いたしました

収入印紙	内訳
	税抜金額
	消費税額(%)

エイワツアーズ(株式会社エイワ)
〒510−0076
三重県四日市市堀木二丁目8番20号
TEL 0593-354-2737

領 収 書　三重県議会議員 貝増 吉郎　様

★ ¥8,435−

但　2013年10月17日～19日　九州視察　諸経費

２０１２年１２月１２日　上記正に領収いたしました

収入印紙	内訳
	税抜金額
	消費税額(%)

エイワツアーズ(株式会社エイワ)
〒510−0076
三重県四日市市堀木二丁目8番20号
TEL 0593-354-2737

領 収 書　三重県議会議員 貝増 吉郎　様

★ ¥3,900−

但　2013年10月17日～19日　九州視察　軍艦島視察料金

２０１２年１２月１２日　上記正に領収いたしました

収入印紙	内訳
	税抜金額
	消費税額(%)

エイワツアーズ(株式会社エイワ)
〒510−0076
三重県四日市市堀木二丁目8番20号
TEL 0593-354-2737

10200962